

福岡県 農業用ため池位置図 INDEX

40221
太宰府市

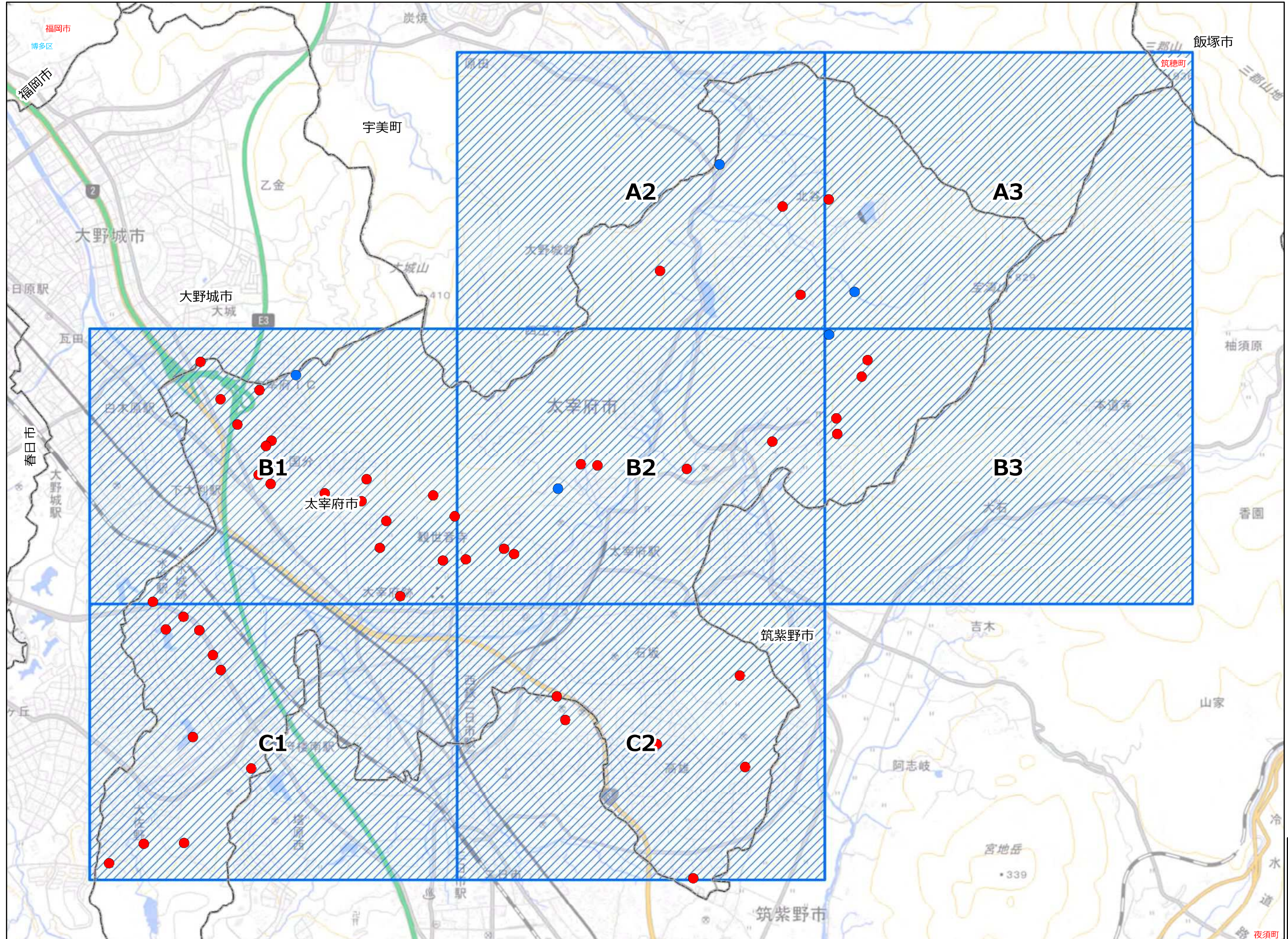

| | |
|---------|----|
| 図 郭 数 | 7 |
| 農業用ため池数 | 55 |
| 防災重点農業用 | 50 |
| その他農業用 | 5 |

「この地図は、国土地理院長の承認を得て、同院発行の電子地形図25000を複製したものである。(承認番号 令元情複、第537号)」

福岡県 農業用ため池 位置図

太宰府市 A2

1:10,000



- 防災重点農業用ため池
- その他農業用ため池
- - - 行政界

| NO | コード番号 | 名称 | 総貯水量 (千m ³) | 堤高 (m) | 堤頂長 (m) |
|-----|-----------|------|----------------------------|-----------|------------|
| (1) | 402210031 | ソイラ池 | 2.0 | 4.7 | 37.0 |
| (2) | 402210033 | 谷池 | 10.0 | 10.1 | 51.0 |
| (3) | 402210048 | 松川池 | 42.0 | 22.4 | 56.0 |
| (4) | 402210032 | 只越池 | 11.0 | 6.3 | 59.0 |



令和3年3月 水土里ネット福岡作成

【連絡先】

太宰府市 建設課 TEL : 092-921-2121

「この地図は、国土地理院長の承認を得て、同院発行の電子地形図25000を複製したものである。(承認番号 令元情複、第537号)」

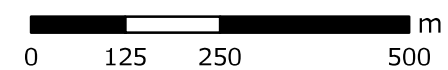

福岡県 農業用ため池 位置図

太宰府市 A3

1:10,000



| | |
|-------------------------------------|------------|
| ● | 防災重点農業用ため池 |
| ● | その他農業用ため池 |
| - - - | 行政界 |

| NO | コード番号 | 名称 | 総貯水量 (千m ³) | 堤高 (m) | 堤頂長 (m) |
|-----|-----------|-----|----------------------------|-----------|------------|
| (1) | 402210015 | 熊崎池 | 4.0 | 7.0 | 57.0 |
| (2) | 402210027 | 新溜池 | 2.0 | 3.0 | 48.0 |

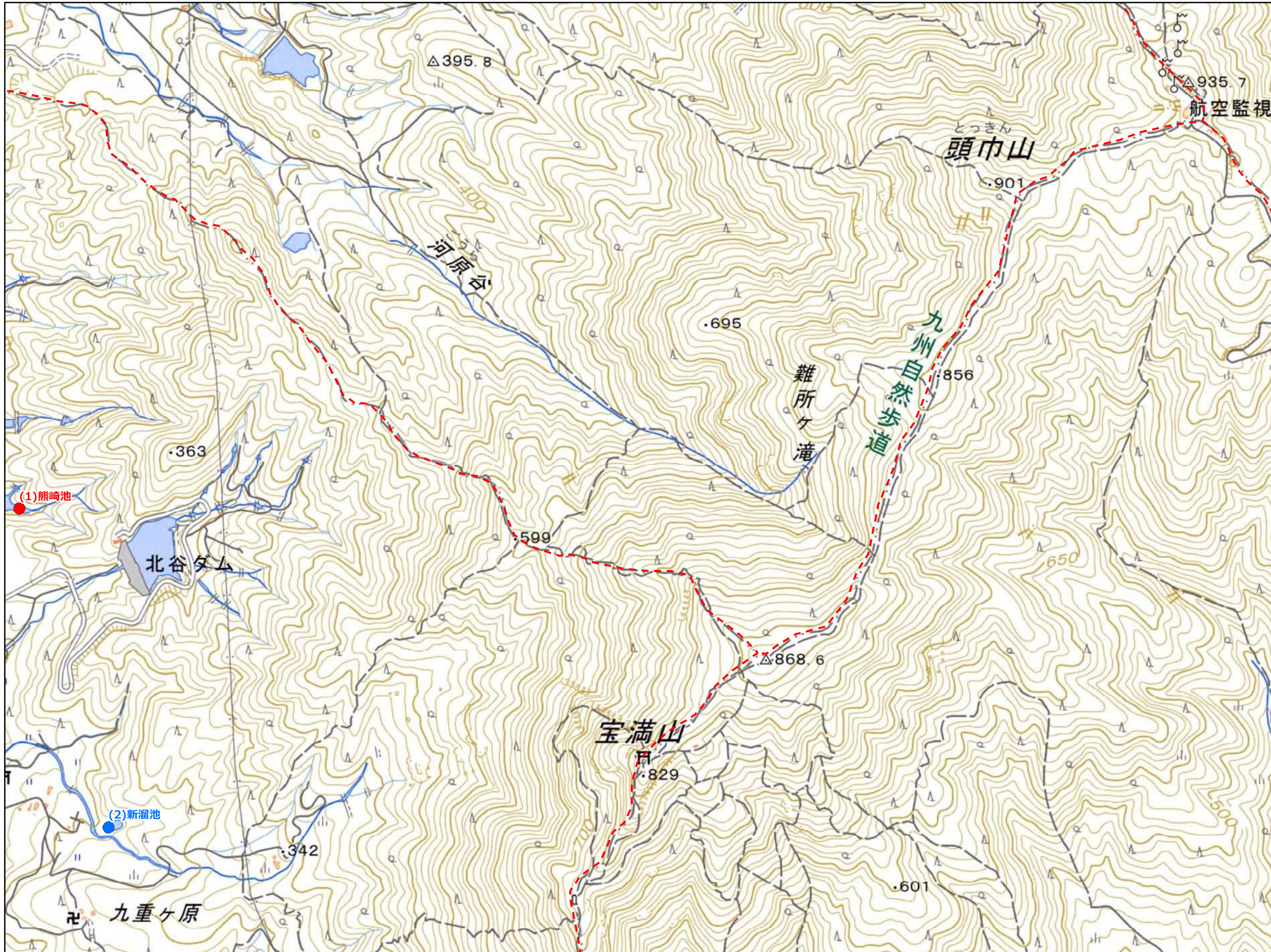

令和3年3月
水土里ネット福岡作成

「この地図は、国土地理院長の承認を得て、同院発行の電子地形図25000を複製したものである。(承認番号 令元情複、第537号)」

【連絡先】

太宰府市 建設課 TEL : 092-921-2121

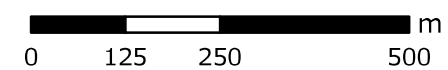

福岡県 農業用ため池 位置図

太宰府市 B1

1:10,000



- 防災重点農業用ため池
- その他農業用ため池
- - - 行政界

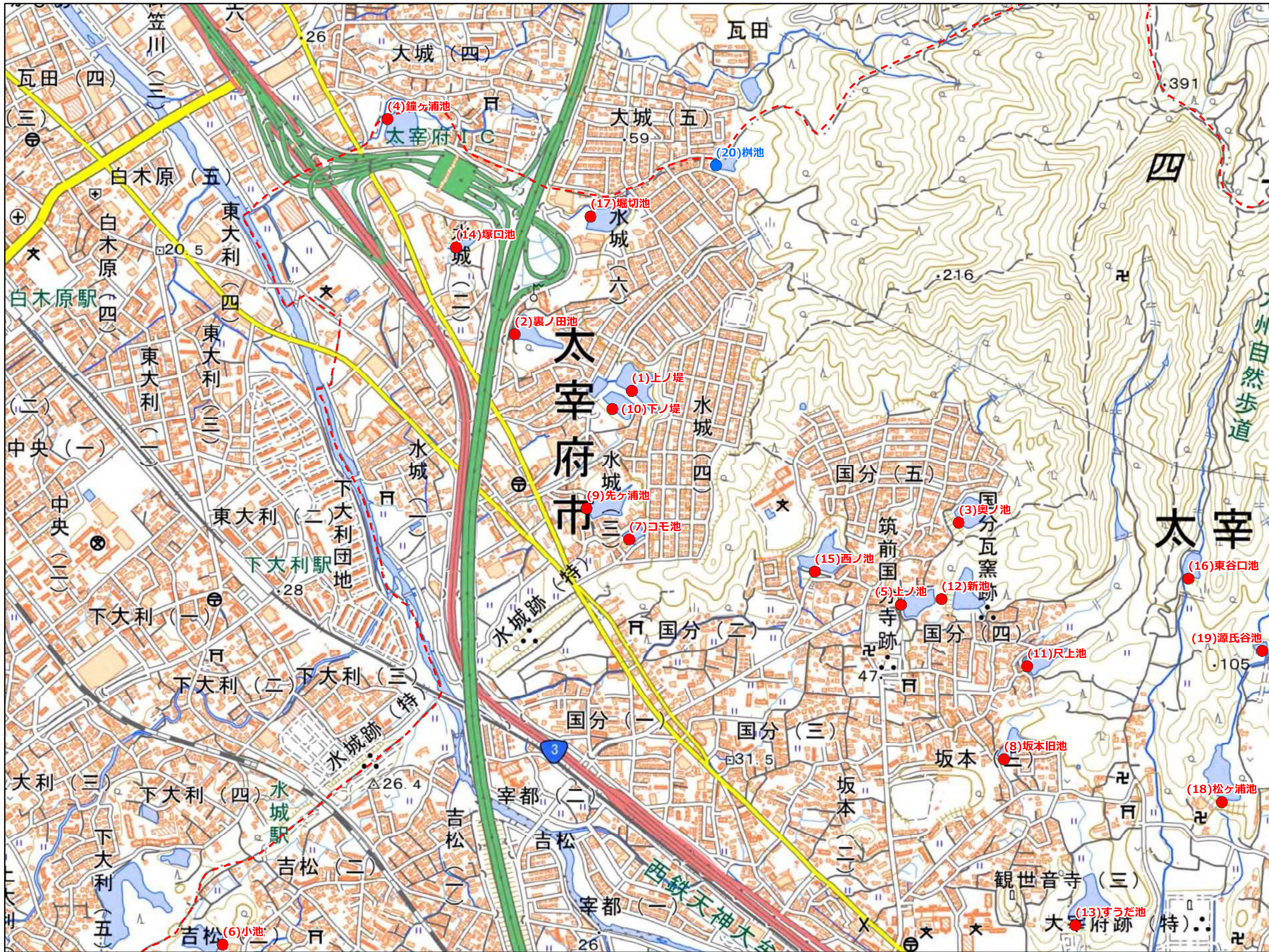

| NO | コード番号 | 名称 | 総貯水量 (千m3) | 堤高 (m) | 堤頂長 (m) |
|------|-----------|------|---------------|-----------|------------|
| (1) | 402210004 | 上ノ堤 | 7.0 | 8.1 | 92.0 |
| (2) | 402210005 | 裏ノ田池 | 12.0 | 6.1 | 85.0 |
| (3) | 402210010 | 奥ノ池 | 10.0 | 14.5 | 81.0 |
| (4) | 402210012 | 鐘ヶ浦池 | 12.0 | 4.8 | 146.0 |
| (5) | 402210013 | 上ノ池 | 4.0 | 6.9 | 94.0 |
| (6) | 402210017 | 小池 | 26.0 | 7.3 | 60.0 |
| (7) | 402210018 | コモ池 | 7.0 | 4.5 | 39.0 |
| (8) | 402210020 | 坂本旧池 | 13.0 | 4.3 | 39.0 |
| (9) | 402210021 | 先ヶ浦池 | 20.0 | 9.8 | 73.0 |
| (10) | 402210022 | 下ノ堤 | 10.0 | 5.2 | 100.0 |
| (11) | 402210024 | 尺上池 | 5.0 | 5.0 | 104.0 |
| (12) | 402210026 | 新池 | 10.0 | 10.7 | 82.0 |
| (13) | 402210029 | すうだ池 | 9.0 | 5.2 | 59.0 |
| (14) | 402210035 | 塚口池 | 12.0 | 4.1 | 56.0 |
| (15) | 402210037 | 西ノ池 | 11.0 | 7.3 | 81.0 |
| (16) | 402210044 | 東谷口池 | 11.0 | 8.0 | 51.0 |
| (17) | 402210045 | 堀切池 | 12.0 | 7.2 | 55.0 |
| (18) | 402210046 | 松ヶ浦池 | 36.0 | 11.6 | 117.0 |
| (19) | 402210062 | 源氏谷池 | 6.0 | 3.0 | 90.0 |
| (20) | 402210060 | 榊池 | 1.0 | 8.0 | 16.0 |

令和3年3月 水土里ネット福岡作成

「この地図は、国土地理院長の承認を得て、同院発行の電子地形図25000を複製したものである。(承認番号 令元情複、第537号)」

【連絡先】

太宰府市 建設課 TEL: 092-921-2121

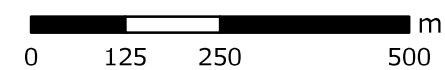

福岡県 農業用ため池 位置図

太宰府市 B2

1:10,000



- 防災重点農業用ため池
- その他農業用ため池
- - - 行政界

| NO | コード番号 | 名称 | 総貯水量 (千m3) | 堤高 (m) | 堤頂長 (m) |
|-----|-----------|-------|---------------|-----------|------------|
| (1) | 402210001 | 安ノ浦池 | 21.0 | 7.0 | 127.0 |
| (2) | 402210014 | 旧山ノ井池 | 12.0 | 6.4 | 96.0 |
| (3) | 402210028 | 新山ノ井池 | 12.0 | 8.3 | 56.0 |
| (4) | 402210030 | 菅谷池 | 7.0 | 9.4 | 29.0 |
| (5) | 402210042 | 原池 | 1.0 | 3.0 | 25.0 |
| (6) | 402210049 | 松本池 | 3.0 | 7.8 | 33.0 |
| (7) | 402210065 | 水瓶池 | 2.5 | 3.5 | 22.0 |
| (8) | 402210064 | 醍醐池 | 2.0 | 4.0 | 27.0 |



令和3年3月 水土里ネット福岡作成

【連絡先】

太宰府市 建設課 TEL : 092-921-2121

「この地図は、国土地理院長の承認を得て、同院発行の電子地形図25000を複製したものである。(承認番号 令元情復、第537号)」

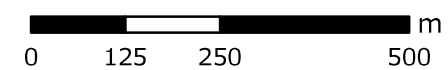

福岡県 農業用ため池 位置図

太宰府市 B3

1:10,000



● 防災重点農業用ため池
● その他農業用ため池
--- 行政界

| NO | コード番号 | 名称 | 総貯水量 (千m ³) | 堤高 (m) | 堤頂長 (m) |
|-----|-----------|------|----------------------------|-----------|------------|
| (1) | 402210039 | 野々道池 | 2.0 | 4.6 | 97.0 |
| (2) | 402210040 | 野々山池 | 2.0 | 7.8 | 41.0 |
| (3) | 402210051 | 本谷池 | 1.0 | 4.1 | 37.0 |
| (4) | 402210063 | 小山池 | 1.2 | 3.0 | 15.0 |
| (5) | 402210034 | 中堂池 | 1.0 | 11.0 | 22.0 |



令和3年3月 水土里ネット福岡作成

【連絡先】

太宰府市 建設課 TEL : 092-921-2121

「この地図は、国土地理院長の承認を得て、同院発行の電子地形図25000を複製したものである。(承認番号 令元情複、第537号)」

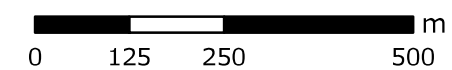

福岡県 農業用ため池 位置図

太宰府市 C1

1:10,000



- 防災重点農業用ため池
- その他農業用ため池
- - - 行政界



| NO | コード番号 | 名称 | 総貯水量 (千m3) | 堤高 (m) | 堤頂長 (m) |
|------|-----------|---------|---------------|-----------|------------|
| (1) | 402210002 | 池ノ尻池 | 4.0 | 3.0 | 21.0 |
| (2) | 402210006 | 裏ノ谷池 | 29.0 | 4.0 | 105.0 |
| (3) | 402210008 | 大池(向佐野) | 38.0 | 10.0 | 79.0 |
| (4) | 402210009 | 大池(吉松) | 26.0 | 8.5 | 84.0 |
| (5) | 402210023 | 篠振池 | 18.5 | 6.0 | 50.0 |
| (6) | 402210036 | 長浦池 | 15.0 | 4.8 | 33.0 |
| (7) | 402210038 | 野口池 | 38.0 | 5.8 | 34.0 |
| (8) | 402210043 | 原口No1池 | 21.0 | 9.4 | 40.0 |
| (9) | 402210047 | 松ヶ谷池 | 38.0 | 10.0 | 156.0 |
| (10) | 402210061 | 芳池 | 2.5 | 4.0 | 10.0 |

令和3年3月 水土里ネット福岡作成

「この地図は、国土地理院長の承認を得て、同院発行の電子地形図25000を複製したものである。(承認番号 令元情複、第537号)」

【連絡先】

太宰府市 建設課 TEL: 092-921-2121

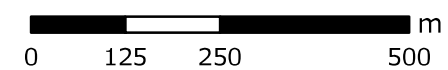

福岡県 農業用ため池 位置図

太宰府市 C2

1:10,000



- 防災重点農業用ため池
- その他農業用ため池
- - - 行政界

| NO | コード番号 | 名称 | 総貯水量 (千m3) | 堤高 (m) | 堤頂長 (m) |
|-----|-----------|-------|---------------|-----------|------------|
| (1) | 402210003 | 今王池 | 15.0 | 5.0 | 47.5 |
| (2) | 402210011 | 温水溜池 | 36.0 | 7.3 | 69.0 |
| (3) | 402210025 | 喜浦ヶ浦池 | 6.0 | 5.7 | 37.0 |
| (4) | 402210041 | 八ヶ窪池 | 4.0 | 2.0 | 186.0 |
| (5) | 402210056 | 江牟田池 | 0.2 | 1.5 | 4.0 |
| (6) | 402210059 | 結ヶ池 | 3.0 | 5.0 | 20.0 |



令和3年3月 水土里ネット福岡作成

「この地図は、国土地理院長の承認を得て、同院発行の電子地形図25000を複製したものである。(承認番号 令元情複、第537号)」

【連絡先】

太宰府市 建設課 TEL : 092-921-2121

