

社会資本総合整備計画 事後評価書

令和04年12月08日

計画の名称	快適な生活環境の整備（重点計画）												
計画の期間	平成30年度～令和02年度（3年間）										重点配分対象の該当	○	
交付対象	福岡県,直方市,飯塚市,柳川市,八女市,筑後市,大川市,行橋市,豊前市,中間市,小郡市,筑紫野市,宗像市,太宰府市,古賀市,福津市,うきは市,宮若市,みやま市,須恵町,新宮町,久山町,粕屋町,水巻町,岡垣町,遠賀町,小竹町,鞍手町,広川町,菊田町,吉富町,築上町												
計画の目標	下水道の整備促進により、生活環境の改善や公共用水域の水質保全及び、浸水対策を図り、安全で安心して暮らせる生活環境を確保する。												
全体事業費（百万円）	合計（A+B+C+D）	20,526	A	20,459	B	0	C	67	D	0	効果促進事業費の割合C／（A+B+C+D）	0.32	%

番号	計画の成果目標（定量的指標）			
	定量的指標の定義及び算定式	定量的指標の現況値及び目標値		
		当初現況値 (H28当初)	中間目標値	最終目標値 (H32末)
1	下水道処理人口普及率を66.7%（H28当初）から69.5%（H32末）に向上させる。 下水道処理人口普及率（%） （下水道を利用できる地域の人口（人））／（行政人口（人））	67%	%	70%

備考等	個別施設計画を含む	-	国土強靱化を含む	-	定住自立圏を含む	-	連携中枢都市圏を含む	-	流域水循環計画を含む	-	地域再生計画を含む	-	避難確保計画の策定	避難行動要支援者名簿の提供
当初現況地はH27末データ最終目標値はH32末データを採用する。														

A 基幹事業																				
基幹事業 (大)	番号	事業種別	地域種別	交付対象	直接間接	事業者	種別1	種別2	要素となる事業名 (事業箇所)	事業内容 (延長・面積等)	市区町村名/ 港湾・地区名	事業実施期間 (年度)					全体事業費 (百万円)	費用 便益比	個別施設計画 策定状況	
												H30	H31	R02	R03	R04				
		一体的に実施することにより期待される効果 備考																		
下水道事業	A07-001	下水道	一般	福岡県	直接	福岡県	終末処 理場	新設	御笠川浄化センター汚泥 処理増設	消化槽設備工事等	福岡市	■	■	■			214		—	
	A07-002	下水道	一般	福岡県	直接	福岡県	管渠 (汚水)	新設	宝満川流域幹線整備	流域幹線 L=1,300m	小郡市、筑紫野 市	■	■				80		—	
	A07-003	下水道	一般	福岡県	直接	福岡県	管渠 (汚水)	新設	宝満川上流流域幹線整備	流域幹線 L=2,200m	筑紫野市、筑前 町	■	■				30		—	
A07-004	下水道	一般	福岡県	直接	福岡県	ポンプ 場	新設	遠賀川下流蓮花寺ポンプ 場増設等	ポンプ施設増設等	中間市	■	■	■			72		—		
A07-005	下水道	一般	福岡県	直接	福岡県	終末処 理場	新設	遠賀川下流浄化センター 汚泥処理増設	汚泥脱水設備等	中間市	■	■	■			45		—		
A07-006	下水道	一般	福岡県	直接	福岡県	管渠 (汚水)	新設	遠賀川中流流域幹線整備	流域幹線 L=2,000m	直方市、小竹町	■	■	■			1,100		—		

A 基幹事業																					
基幹事業 (大)	番号	事業	地域	交付	直接	事業者	種別1	種別2	要素となる事業名 (事業箇所)	事業内容 (延長・面積等)	市区町村名/ 港湾・地区名	事業実施期間 (年度)					全体事業費 (百万円)	費用 便益比	個別施設計画 策定状況		
		種別	種別	対象	間接							H30	H31	R02	R03	R04					
一体的に実施することにより期待される効果																					
備考																					
下水道事業	A07-007	下水道	一般	福岡県	直接	福岡県	終末処 理場	新設	遠賀川中流浄化センター 水処理増設	水処理施設等 (4, 100m3/日)	直方市	■	■	■			272		—		
	A07-008	下水道	一般	直方市	直接	直方市	管渠 (汚水)	新設	遠賀川中流処理区汚水幹 線整備	汚水幹線 L=2, 700m	直方市	■	■	■			600		—		
	A07-009	下水道	一般	直方市	直接	直方市	管渠 (汚水)	新設	遠賀川中流処理区汚水枝 線整備	汚水枝線 A=69ha	直方市	■	■	■			571		—		
A07-010	下水道	一般	飯塚市	直接	飯塚市	管渠 (汚水)	新設	飯塚処理区汚水枝線整備	汚水枝線 A=36. 1ha	飯塚市	■	■	■			783		—			
A07-011	下水道	一般	柳川市	直接	柳川市	管渠 (汚水)	新設	柳川処理区汚水枝線整備	汚水枝線 A=43. 8ha	柳川市	■	■	■			312		—			
A07-012	下水道	一般	八女市	直接	八女市	管渠 (汚水)	新設	矢部川処理区汚水幹線整 備	汚水幹線 L=790m	八女市	■	■	■			180		—			

A 基幹事業																				
基幹事業(大)	番号	事業種別	地域種別	交付対象	直接間接	事業者	種別1	種別2	要素となる事業名 (事業箇所)	事業内容 (延長・面積等)	市区町村名/ 港湾・地区名	事業実施期間(年度)					全体事業費 (百万円)	費用 便益比	個別施設計画 策定状況	
											H30	H31	R02	R03	R04					
一体的に実施することにより期待される効果																				
備考																				
下水道事業	A07-013	下水道	一般	八女市	直接	八女市	管渠(汚水)	新設	矢部川処理区汚水枝線整備	汚水枝線 A=66ha	八女市	■	■	■			772		—	
	A07-014	下水道	一般	筑後市	直接	筑後市	管渠(汚水)	新設	矢部川処理区汚水幹線整備	汚水幹線 L=420.0m	筑後市	■					122		—	
	A07-015	下水道	一般	筑後市	直接	筑後市	管渠(汚水)	新設	矢部川処理区汚水枝線整備	汚水枝線 A=61.6ha	筑後市	■	■	■			589		—	
A07-016	下水道	一般	大川市	直接	大川市	管渠(汚水)	新設	大川処理区汚水枝線整備	汚水枝線 A=17.0ha	大川市	■	■	■			194		—		
A07-017	下水道	一般	行橋市	直接	行橋市	管渠(汚水)	新設	行橋処理区汚水枝線整備	汚水枝線 A=31.4ha	行橋市	■	■	■			705		—		
A07-018	下水道	一般	豊前市	直接	豊前市	管渠(汚水)	新設	豊前処理区汚水幹線整備	汚水幹線 L=1,380m	豊前市	■	■	■			0		—		

A 基幹事業																				
基幹事業(大)	番号	事業種別	地域種別	交付対象	直接間接	事業者	種別1	種別2	要素となる事業名 (事業箇所)	事業内容 (延長・面積等)	市区町村名/ 港湾・地区名	事業実施期間(年度)					全体事業費 (百万円)	費用 便益比	個別施設計画 策定状況	
												H30	H31	R02	R03	R04				
		一体的に実施することにより期待される効果 備考																		
下水道事業	A07-019	下水道	一般	豊前市	直接	豊前市	管渠(汚水)	新設	豊前処理区汚水枝線整備	汚水枝線 A=37.0ha	豊前市	■	■	■			225		—	
	A07-020	下水道	一般	中間市	直接	中間市	管渠(汚水)	新設	遠賀川下流処理区汚水幹線整備	汚水幹線 L=600m	中間市	■	■	■			172		—	
	A07-021	下水道	一般	中間市	直接	中間市	管渠(汚水)	新設	遠賀川下流処理区汚水枝線整備	汚水枝線 A=40ha	中間市	■	■	■			736		—	
A07-022	下水道	一般	小郡市	直接	小郡市	管渠(汚水)	新設	筑後川中流右岸処理区汚水幹線(枝線)整備	汚水幹線 L=1040m、汚水枝線 A=48.0ha	小郡市	■	■				709		—		
A07-023	下水道	一般	筑紫野市	直接	筑紫野市	管渠(汚水)	新設	御笠川処理区汚水枝線整備	汚水枝線 A=21.1ha	筑紫野市	■	■				1		—		
A07-024	下水道	一般	筑紫野市	直接	筑紫野市	管渠(汚水)	新設	宝満川処理区汚水枝線整備	汚水枝線 A=1.8ha	筑紫野市	■	■				19		—		

A 基幹事業																				
基幹事業(大)	番号	事業種別	地域種別	交付対象	直接間接	事業者	種別1	種別2	要素となる事業名 (事業箇所)	事業内容 (延長・面積等)	市区町村名/ 港湾・地区名	事業実施期間(年度)					全体事業費 (百万円)	費用 便益比	個別施設計画 策定状況	
												H30	H31	R02	R03	R04				
一体的に実施することにより期待される効果																				
備考																				
下水道事業	A07-025	下水道	一般	筑紫野市	直接	筑紫野市	管渠(汚水)	新設	宝満川上流処理区汚水枝線整備	汚水枝線 A=11.8ha	筑紫野市	■	■				94		—	
	A07-026	下水道	一般	宗像市	直接	宗像市	管渠(汚水)	新設	宗像処理区汚水枝線整備	汚水枝線 A=8.8ha	宗像市	■						40		—
	A07-027	下水道	一般	宗像市	直接	宗像市	ポンプ場	新設	ポンプ場等増設	自家発電設備	宗像市	■	■					47		—
A07-028	下水道	一般	太宰府市	直接	太宰府市	管渠(汚水)	新設	御笠川処理区汚水枝線整備	汚水枝線 A=2ha	太宰府市	■						29		—	
A07-029	下水道	一般	太宰府市	直接	太宰府市	管渠(汚水)	新設	宝満川上流処理区汚水枝線整備	汚水枝線 A=0.5ha	太宰府市	■						6		—	
A07-030	下水道	一般	古賀市	直接	古賀市	管渠(汚水)	新設	古賀処理区汚水幹線(枝線)整備	汚水幹線 L=1,200m、汚水枝線 10.0ha	古賀市	■	■					152		—	

A 基幹事業																				
基幹事業(大)	番号	事業種別	地域種別	交付対象	直接間接	事業者	種別1	種別2	要素となる事業名 (事業箇所)	事業内容 (延長・面積等)	市区町村名/ 港湾・地区名	事業実施期間(年度)					全体事業費 (百万円)	費用 便益比	個別施設計画 策定状況	
												H30	H31	R02	R03	R04				
一体的に実施することにより期待される効果																				
備考																				
下水道事業	A07-031	下水道	一般	福津市	直接	福津市	終末処理場	新設	福間浄化センター水処理増設	水処理設備増設(17,700m3/日)	福津市		■				146		—	
	A07-032	下水道	一般	福津市	直接	福津市	終末処理場	新設	福間浄化センター汚泥処理増設	汚泥処理増設(10m3/h)	福津市		■				93		—	
	A07-033	下水道	一般	うきは市	直接	うきは市	管渠(汚水)	新設	吉井処理区汚水枝線整備	汚水枝線 A=16.8ha	うきは市		■	■			137		—	
A07-034	下水道	一般	うきは市	直接	うきは市	管渠(汚水)	新設	浮羽処理区汚水枝線整備	汚水枝線 A=39.1ha	うきは市		■	■			35		—		
A07-035	下水道	一般	うきは市	直接	うきは市	終末処理場	新設	吉井浄化センター水処理等増設	水処理施設等整備	うきは市		■	■			58		—		
A07-036	下水道	一般	宮若市	直接	宮若市	管渠(汚水)	新設	遠賀川中流処理区汚水幹線整備	汚水幹線 L=616m	宮若市		■	■	■		72		—		

A 基幹事業																					
基幹事業 (大)	番号	事業種別	地域種別	交付対象	直接間接	事業者	種別1	種別2	要素となる事業名 (事業箇所)	事業内容 (延長・面積等)	市区町村名/ 港湾・地区名	事業実施期間 (年度)					全体事業費 (百万円)	費用 便益比	個別施設計画 策定状況		
												H30	H31	R02	R03	R04					
一体的に実施することにより期待される効果 備考																					
下水道事業	A07-037	下水道	一般	宮若市	直接	宮若市	管渠 (汚水)	新設	遠賀川中流処理区汚水枝線整備	汚水枝線 A=25.0ha (宮田処理区)	宮若市	■	■	■			498		—		
	A07-038	下水道	一般	宮若市	直接	宮若市	管渠 (汚水)	新設	遠賀川中流処理区汚水枝線整備	汚水枝線 A=39.0ha (若宮処理区)	宮若市	■	■	■			466		—		
	A07-039	下水道	一般	みやま市	直接	みやま市	管渠 (汚水)	新設	矢部川処理区汚水幹線整備	汚水幹線 L=140m	みやま市	■	■	■			85		—		
A07-040	下水道	一般	みやま市	直接	みやま市	管渠 (汚水)	新設	矢部川処理区汚水枝線整備	汚水枝線 A=37.2ha	みやま市	■	■	■			501		—			
A07-041	下水道	一般	須恵町	直接	須恵町	管渠 (汚水)	新設	須恵処理区汚水枝線整備	汚水枝線 A=28.9ha	須恵町	■	■				387		—			
A07-042	下水道	一般	須恵町	直接	須恵町	管渠 (汚水)	新設	須恵処理区汚水幹線整備	汚水幹線 L=297m	須恵町	■	■				59		—			

A 基幹事業																				
基幹事業(大)	番号	事業種別	地域種別	交付対象	直接間接	事業者	種別1	種別2	要素となる事業名 (事業箇所)	事業内容 (延長・面積等)	市区町村名/ 港湾・地区名	事業実施期間(年度)					全体事業費 (百万円)	費用 便益比	個別施設計画 策定状況	
												H30	H31	R02	R03	R04				
一体的に実施することにより期待される効果																				
備考																				
下水道事業	A07-043	下水道	一般	新宮町	直接	新宮町	管渠(汚水)	新設	中央処理区汚水幹線整備	汚水幹線 L=0m	新宮町	■	■				0		—	
	A07-044	下水道	一般	新宮町	直接	新宮町	管渠(汚水)	新設	中央処理区汚水枝線整備	汚水枝線 A=26ha	新宮町	■	■				577		—	
	A07-045	下水道	一般	久山町	直接	久山町	管渠(汚水)	新設	多々良川処理区汚水枝線整備	汚水枝線 A=5.13ha	久山町	■	■				0		—	
A07-046	下水道	一般	久山町	直接	久山町	管渠(汚水)	新設	多々良川処理区汚水幹線整備	汚水幹線 A=2.59ha	久山町	■	■				214		—		
A07-047	下水道	一般	粕屋町	直接	粕屋町	管渠(汚水)	新設	内橋処理区汚水枝線整備	汚水枝線 A=3.4ha	粕屋町	■					50		—		
A07-048	下水道	一般	水巻町	直接	水巻町	管渠(汚水)	新設	遠賀川下流処理区汚水枝線整備	汚水枝線 A=83ha	水巻町	■	■	■			1,240		—		

A 基幹事業																				
基幹事業(大)	番号	事業種別	地域種別	交付対象	直接間接	事業者	種別1	種別2	要素となる事業名 (事業箇所)	事業内容 (延長・面積等)	市区町村名/ 港湾・地区名	事業実施期間(年度)					全体事業費 (百万円)	費用 便益比	個別施設計画 策定状況	
												H30	H31	R02	R03	R04				
一体的に実施することにより期待される効果																				
備考																				
下水道事業	A07-049	下水道	一般	岡垣町	直接	岡垣町	管渠(汚水)	新設	岡垣処理区汚水枝線整備	汚水枝線 A=5.4ha	岡垣町	■	■				337		—	
A07-050	下水道	一般	遠賀町	直接	遠賀町	管渠(汚水)	新設	遠賀川下流処理区汚水幹線整備	汚水幹線 L=0m	遠賀町	■	■				0		—		
A07-051	下水道	一般	遠賀町	直接	遠賀町	管渠(汚水)	新設	遠賀川下流処理区汚水枝線整備	汚水枝線 A=15.0ha	遠賀町	■	■				414		—		
A07-052	下水道	一般	小竹町	直接	小竹町	管渠(汚水)	新設	遠賀川中流処理区汚水幹線整備	汚水幹線 L=1219m	小竹町	■	■	■			168		—		
A07-053	下水道	一般	小竹町	直接	小竹町	管渠(汚水)	新設	遠賀川中流処理区汚水枝線整備	汚水枝線 A=44.5ha	小竹町	■	■	■			420		—		
A07-054	下水道	一般	鞍手町	直接	鞍手町	管渠(汚水)	新設	遠賀川下流処理区汚水幹線整備	汚水幹線 L=2,025m	鞍手町	■	■	■			367		—		

A 基幹事業																					
基幹事業(大)	番号	事業種別	地域種別	交付対象	直接間接	事業者	種別1	種別2	要素となる事業名 (事業箇所)	事業内容 (延長・面積等)	市区町村名/ 港湾・地区名	事業実施期間(年度)					全体事業費 (百万円)	費用 便益比	個別施設計画 策定状況		
												H30	H31	R02	R03	R04					
一体的に実施することにより期待される効果																					
備考																					
下水道事業	A07-055	下水道	一般	鞍手町	直接	鞍手町	管渠(汚水)	新設	遠賀川下流処理区汚水枝線整備	汚水枝線 A=122.8ha	鞍手町	■	■	■			833		—		
	A07-056	下水道	一般	広川町	直接	広川町	管渠(汚水)	新設	矢部川処理区汚水幹線整備	汚水幹線 L=215m	広川町	■	■	■			75		—		
	A07-057	下水道	一般	広川町	直接	広川町	管渠(汚水)	新設	矢部川処理区汚水枝線整備	汚水枝線 A=33.2ha	広川町	■	■	■			750		—		
A07-058	下水道	一般	苅田町	直接	苅田町	管渠(汚水)	新設	苅田処理区汚水幹線整備	汚水幹線 L=1,050m	苅田町	■	■	■			65		—			
A07-059	下水道	一般	苅田町	直接	苅田町	管渠(汚水)	新設	苅田処理区汚水枝線整備	汚水枝線 A=30ha	苅田町	■	■	■			459		—			
A07-060	下水道	一般	苅田町	直接	苅田町	終末処理場	新設	苅田町浄化センター水処理施設増設	水処理施設(1,800m3/日)	苅田町	■	■	■			205		—			

A 基幹事業																				
基幹事業(大)	番号	事業種別	地域種別	交付対象	直接間接	事業者	種別1	種別2	要素となる事業名 (事業箇所)	事業内容 (延長・面積等)	市区町村名/ 港湾・地区名	事業実施期間(年度)					全体事業費 (百万円)	費用 便益比	個別施設計画 策定状況	
												H30	H31	R02	R03	R04				
一体的に実施することにより期待される効果																				
備考																				
下水道事業	A07-061	下水道	一般	吉富町	直接	吉富町	管渠(汚水)	新設	吉富処理区汚水枝線整備	汚水枝線 A=74.0ha	吉富町	■	■	■			374		—	
	A07-062	下水道	一般	築上町	直接	築上町	管渠(汚水)	新設	椎田処理区汚水枝線整備	汚水枝線 A=34ha	築上町	■	■	■			796		—	
	A07-063	下水道	一般	築上町	直接	築上町	管渠(汚水)	新設	築城処理区汚水枝線整備	汚水枝線 A=6ha	築上町		■	■			0		—	
A07-064	下水道	一般	豊前市	直接	豊前市	終末処理場	新設	豊前市浄化センター主ポンプ増設	主ポンプ 2基	豊前市		■				74		—		
A07-065	下水道	一般	福岡県	直接	福岡県	終末処理場	新設	遠賀川下流浄化センター水処理増設	水処理施設等	中間市	■	■	■			1,036		—		
A07-066	下水道	一般	大川市	直接	大川市	管渠(汚水)	新設	大川処理区汚水幹線整備	汚水幹線 L=816m	大川市	■	■	■			391		—		

A 基幹事業																				
基幹事業(大)	番号	事業種別	地域種別	交付対象	直接間接	事業者	種別1	種別2	要素となる事業名 (事業箇所)	事業内容 (延長・面積等)	市区町村名/ 港湾・地区名	事業実施期間(年度)					全体事業費 (百万円)	費用 便益比	個別施設計画 策定状況	
												H30	H31	R02	R03	R04				
一体的に実施することにより期待される効果																				
備考																				
下水道事業	A07-067	下水道	一般	遠賀町	直接	遠賀町	管渠(汚水)	新設	遠賀川下流処理区広域化・共同化整備	農集接続 A=5.9ha	遠賀町		■				6		—	
	A07-068	下水道	一般	柳川市	直接	柳川市	管渠(汚水)	新設	柳川処理区汚水幹線整備	汚水幹線 L=0.4km	柳川市			■			72		—	
A07-069	下水道	一般	福岡県	直接	福岡県	終末処理場	新設	矢部川浄化センター汚泥処理増設	矢部川浄化センター汚泥脱水設備等	筑後市			■			71		—		
A07-070	A07-070	下水道	一般	福岡県	直接	福岡県	ポンプ場	新設	溝堀ポンプ場整備	ポンプ場新設	直方市			■			57		—	
											小計						20,459			
											合計						20,459			

C 効果促進事業																						
基幹事業（大）	番号	事業	地域	交付	直接	事業者	種別1	種別2	要素となる事業名 （事業箇所）	事業内容 （延長・面積等）	市区町村名/ 港湾・地区名	事業実施期間（年度）					全体事業費 （百万円）	費用 便益比	個別施設計画 策定状況			
		種別	種別	対象	間接							H30	H31	R02	R03	R04						
一体的に実施することにより期待される効果																						
備考																						
下水道事業	C07-001	下水道	一般	柳川市	間接	個人	—	—	接続補助（下水道区域全 域）	排水設備 N=300件	柳川市	■	■	■			0	—				
		個人の排水設備の改造に対する費用の一部を助成することにより、下水道のさらなる普及を図り、快適な生活環境の整備を一層高める。																				
	C07-002	下水道	一般	八女市	間接	個人	—	—	接続補助（下水道区域全 域）	排水設備 N=300件	八女市	■	■	■			20	—				
		個人の排水設備の改造に対する費用の一部を助成することにより、下水道のさらなる普及を図り、快適な生活環境の整備を一層高める。																				
	C07-003	下水道	一般	筑後市	間接	個人	—	—	接続補助（下水道区域全 域）	排水設備 N=300件	筑後市	■	■	■			18	—				
		個人の排水設備の改造に対する費用の一部を助成することにより、下水道のさらなる普及を図り、快適な生活環境の整備を一層高める。																				
C07-004	下水道	一般	豊前市	間接	個人	—	—	接続補助（下水道区域全 域）	排水設備 N=600件	豊前市	■	■	■			0	—					
	個人の排水設備の改造に対する費用の一部を助成することにより、下水道のさらなる普及を図り、快適な生活環境の整備を一層高める。																					
C07-005	下水道	一般	福津市	間接	個人	—	—	接続補助（下水道区域全 域）	排水設備 N=250件	福津市	■	■				3	—					
	個人の排水設備の改造に対する費用の一部を助成することにより、下水道のさらなる普及を図り、快適な生活環境の整備を一層高める。																					
C07-006	下水道	一般	須恵町	間接	個人	—	—	接続補助（下水道区域全 域）	排水設備 N=200件	須恵町	■	■				5	—					
	個人の排水設備の改造に対する費用の一部を助成することにより、下水道のさらなる普及を図り、快適な生活環境の整備を一層高める。																					

C 効果促進事業																					
基幹事業（大）	番号	事業	地域	交付	直接	事業者	種別1	種別2	要素となる事業名 （事業箇所）	事業内容 （延長・面積等）	市区町村名/ 港湾・地区名	事業実施期間（年度）					全体事業費 （百万円）	費用 便益比	個別施設計画 策定状況		
		種別	種別	対象	間接							H30	H31	R02	R03	R04					
一体的に実施することにより期待される効果																					
備考																					
下水道事業	C07-007	下水道	一般	小竹町	間接	個人	—	—	接続補助（下水道区域全 域）	排水設備 N=160件	小竹町	■	■	■			2	—			
		個人の排水設備の改造に対する費用の一部を助成することにより、下水道のさらなる普及を図り、快適な生活環境の整備を一層高める。																			
	C07-008	下水道	一般	広川町	間接	個人	—	—	接続補助（下水道区域全 域）	排水設備 N=150件	広川町	■	■	■			15	—			
		個人の排水設備の改造に対する費用の一部を助成することにより、下水道のさらなる普及を図り、快適な生活環境の整備を一層高める。																			
	C07-009	下水道	一般	荻田町	間接	個人	—	—	接続補助（下水道区域全 域）	排水設備 N=600件	荻田町	■	■	■			0	—			
		個人の排水設備の改造に対する費用の一部を助成することにより、下水道のさらなる普及を図り、快適な生活環境の整備を一層高める。																			
	C07-010	下水道	一般	吉富町	間接	個人	—	—	接続補助（下水道区域全 域）	排水設備 N=75件	吉富町	■	■	■			0	—			
個人の排水設備の改造に対する費用の一部を助成することにより、下水道のさらなる普及を図り、快適な生活環境の整備を一層高める。																					
C07-011	下水道	一般	築上町	間接	個人	—	—	接続補助（下水道区域全 域）	排水設備 N=150件	築上町	■	■	■			3	—				
	個人の排水設備の改造に対する費用の一部を助成することにより、下水道のさらなる普及を図り、快適な生活環境の整備を一層高める。																				
C07-012	下水道	一般	大川市	間接	個人	—	—	接続補助（下水道区域全 域）	排水設備 N=20件	大川市			■			1	—				
	個人の排水設備の改造に対する費用の一部を助成することにより、下水道のさらなる普及を図り、快適な生活環境の整備を一層高める。																				
											小計						67				

C 効果促進事業																			
基幹事業（大）	番号	事業	地域	交付	直接	事業者	種別1	種別2	要素となる事業名 （事業箇所）	事業内容 （延長・面積等）	市区町村名／ 港湾・地区名	事業実施期間（年度）					全体事業費 （百万円）	費用 便益比	個別施設計画 策定状況
		種別	種別	対象	間接							H30	H31	R02	R03	R04			
		一体的に実施することにより期待される効果																	
		備考																	
											合計						67		

事後評価

○事後評価の実施体制、実施時期

事後評価の実施体制

福岡県, 直方市, 飯塚市, 柳川市, 八女市, 筑後市, 大川市, 行橋市, 豊前市, 中間市, 小郡市, 筑紫野市, 宗像市, 太宰府市, 古賀市, 福津市, うきは市, 宮若市, みやま市, 須恵町, 新宮町, 久山町, 粕屋町, 水巻町, 岡垣町, 遠賀町, 小竹町, 鞍手町, 広川町, 荏田町, 吉富町, 築上町

事後評価の実施時期

令和4年10月

公表の方法

福岡県のホームページでの閲覧

○事業効果の発現状況

定量的指標に関連する
交付対象事業の効果の発現状況

下水道処理人口普及率が66.7%から71.0%に増加した。

定量的指標以外の交付対象事業の
効果の発現状況（必要に応じて記述）

○特記事項（今後の方針等）

平成30年から令和2年までの3年間で社会資本総合整備計画による下水道事業を行い、定量的指標を概ね達成することが出来た。今後も生活環境の改善や公共用水域の水質保全に努め、安全で安心して暮らせる生活環境確保に取り組んでいきたい。

(参考様式3) 参考図面 (社会資本整備総合交付金)

計画の名称	快適な生活環境の整備 (重点計画)		
計画の期間	平成30年度 ~ 平成32年度 (3年間)	交付対象	福岡県

福岡県

御笠川那珂川流域

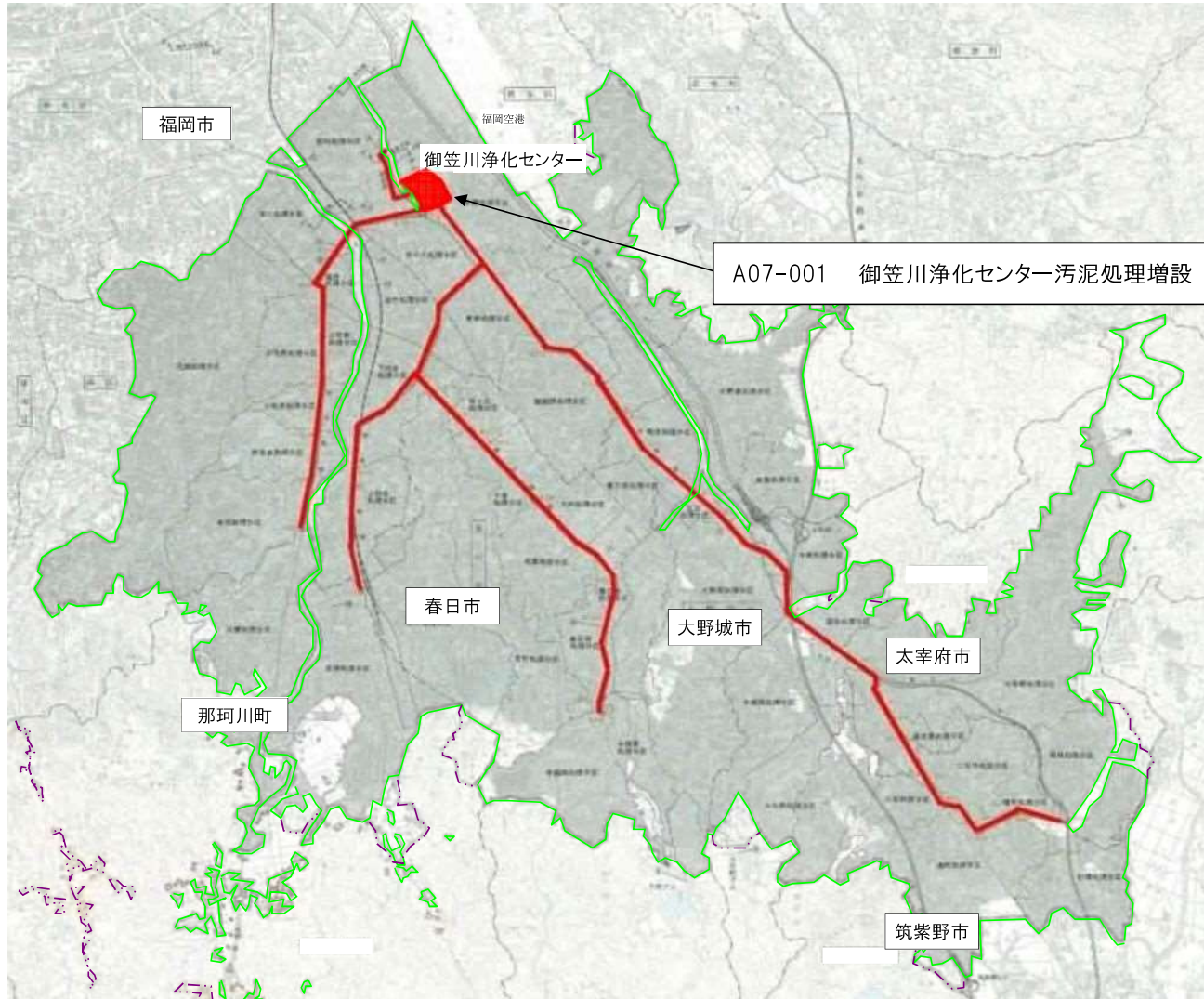

凡例	
	全体計画区域
	事業計画区域
	既整備区域
	既設幹線
	整備計画箇所

(参考様式3) 参考図面 (社会資本整備総合交付金)

計画の名称	快適な生活環境の整備 (重点計画)		
計画の期間	平成30年度 ~ 平成32年度 (3年間)	交付対象	福岡県

福岡県

宝満川流域

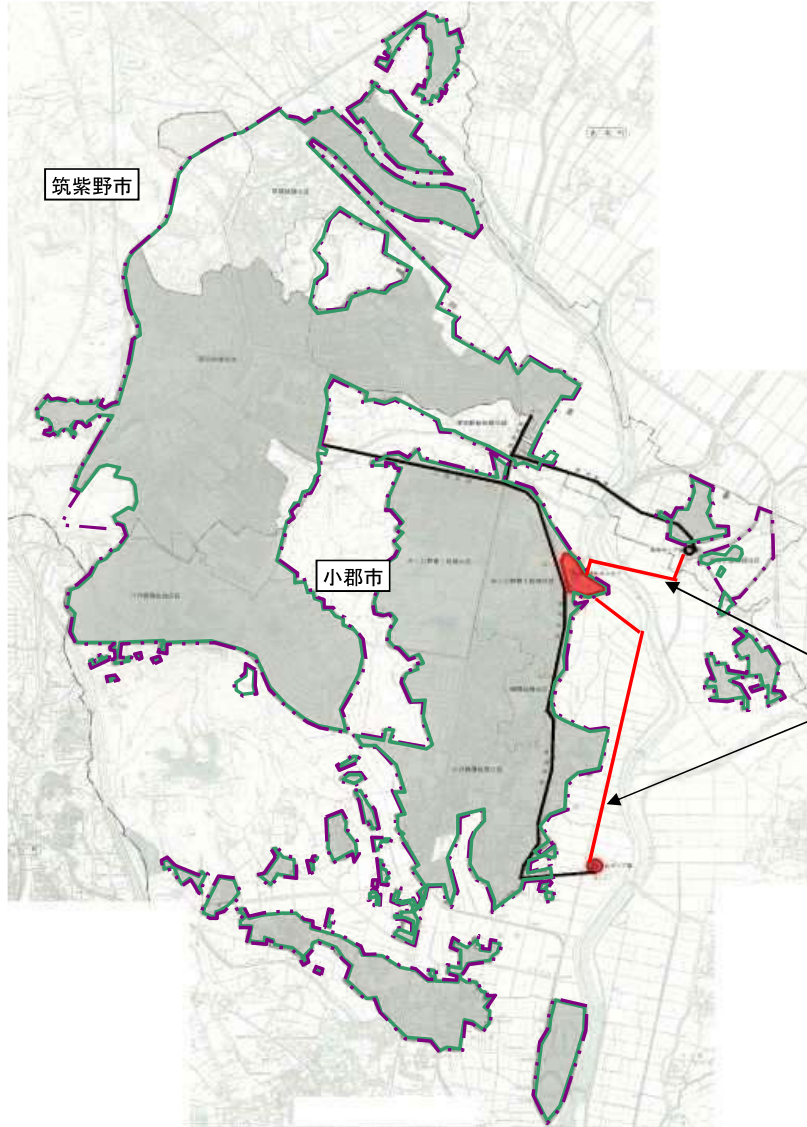

A07-002 宝満川流域幹線整備

凡 例	
	全体計画区域
	事業計画区域
	既設幹線
	整備計画箇所
	整備計画幹線

(参考様式3) 参考図面 (社会資本整備総合交付金)

計画の名称	快適な生活環境の整備 (重点計画)		
計画の期間	平成30年度 ~ 平成32年度 (3年間)	交付対象	福岡県

福岡県

宝満川上流流域

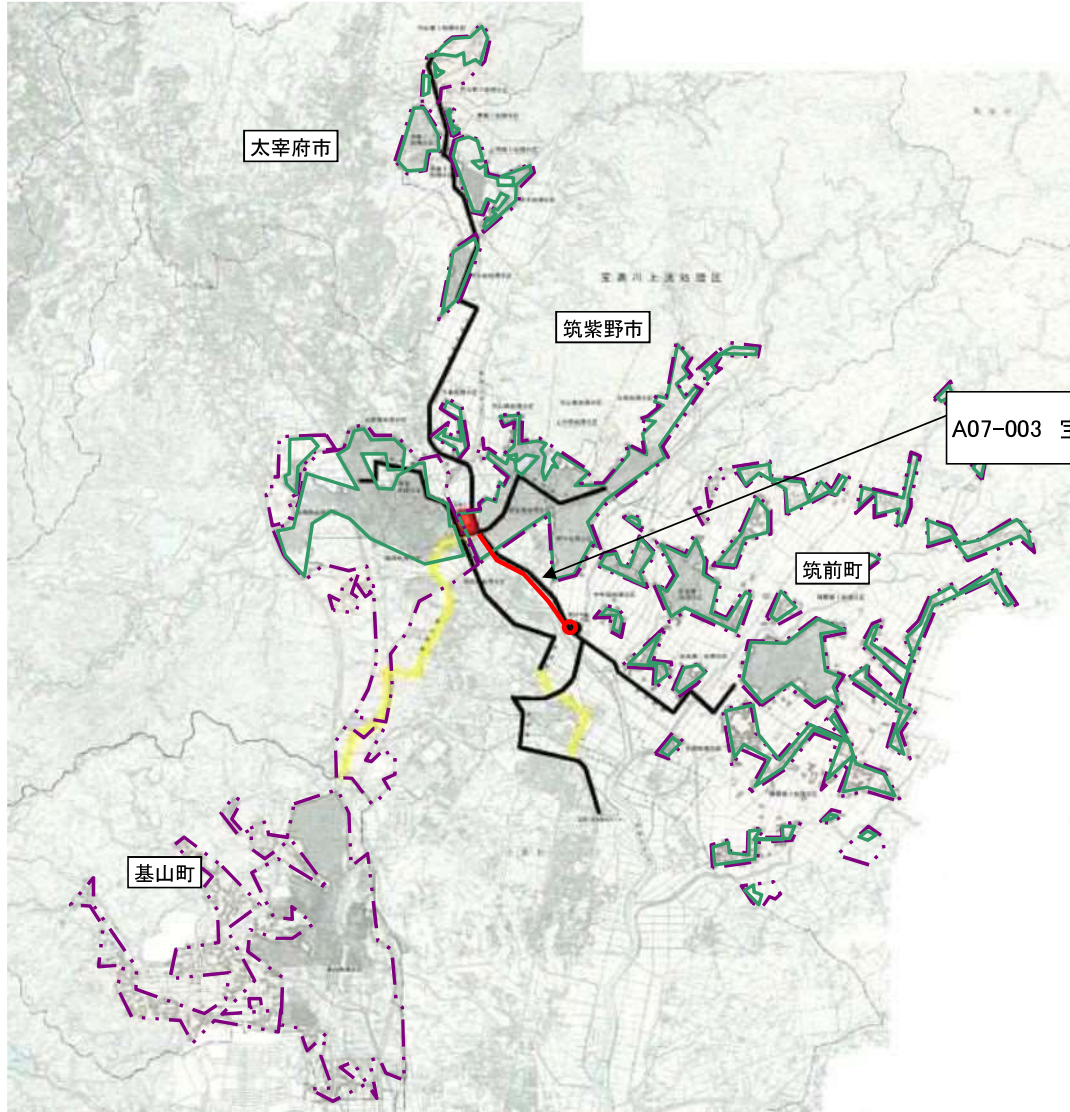

A07-003 宝満川上流流域幹線整備

凡 例	
	全体計画区域
	事業計画区域
	既設幹線
	整備計画箇所
	未整備幹線

(参考様式3) 参考図面 (社会資本整備総合交付金)

計画の名称	快適な生活環境の整備 (重点計画)		
計画の期間	平成30年度 ~ 平成32年度 (3年間)	交付対象	福岡県

福岡県

遠賀川下流流域

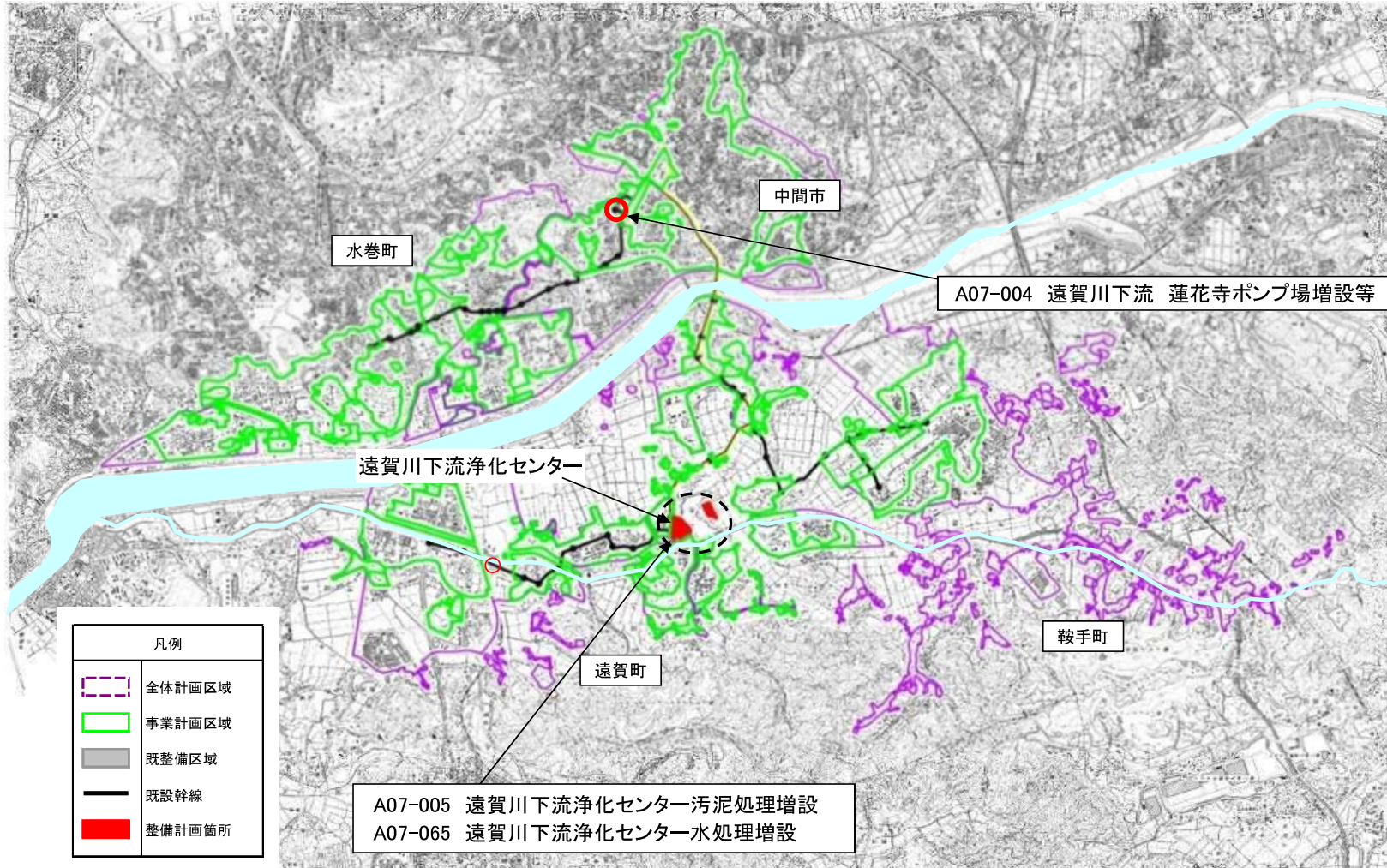

凡例	
	全体計画区域
	事業計画区域
	既整備区域
	既設幹線
	整備計画箇所

A07-005 遠賀川下流浄化センター汚泥処理増設
 A07-065 遠賀川下流浄化センター水処理増設

A07-004 遠賀川下流 蓮花寺ポンプ場増設等

(参考様式3) 参考図面 (社会資本整備総合交付金)

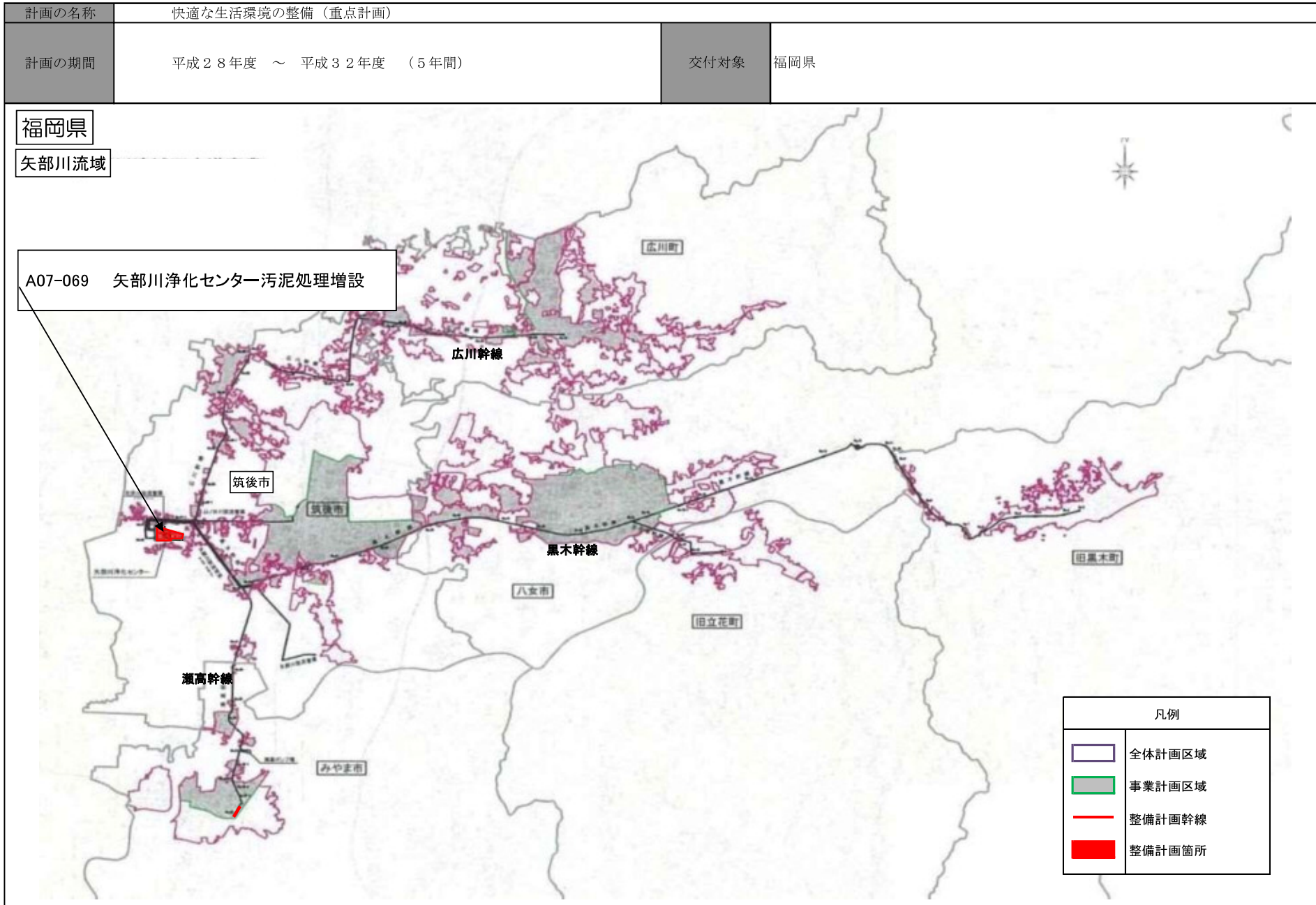

(参考様式3) 参考図面 (社会資本整備総合交付金)

計画の名称	快適な生活環境の整備 (重点計画)		
計画の期間	平成30年度 ~ 平成32年度 (3年間)	交付対象	福岡県

福岡県

遠賀川中流流域

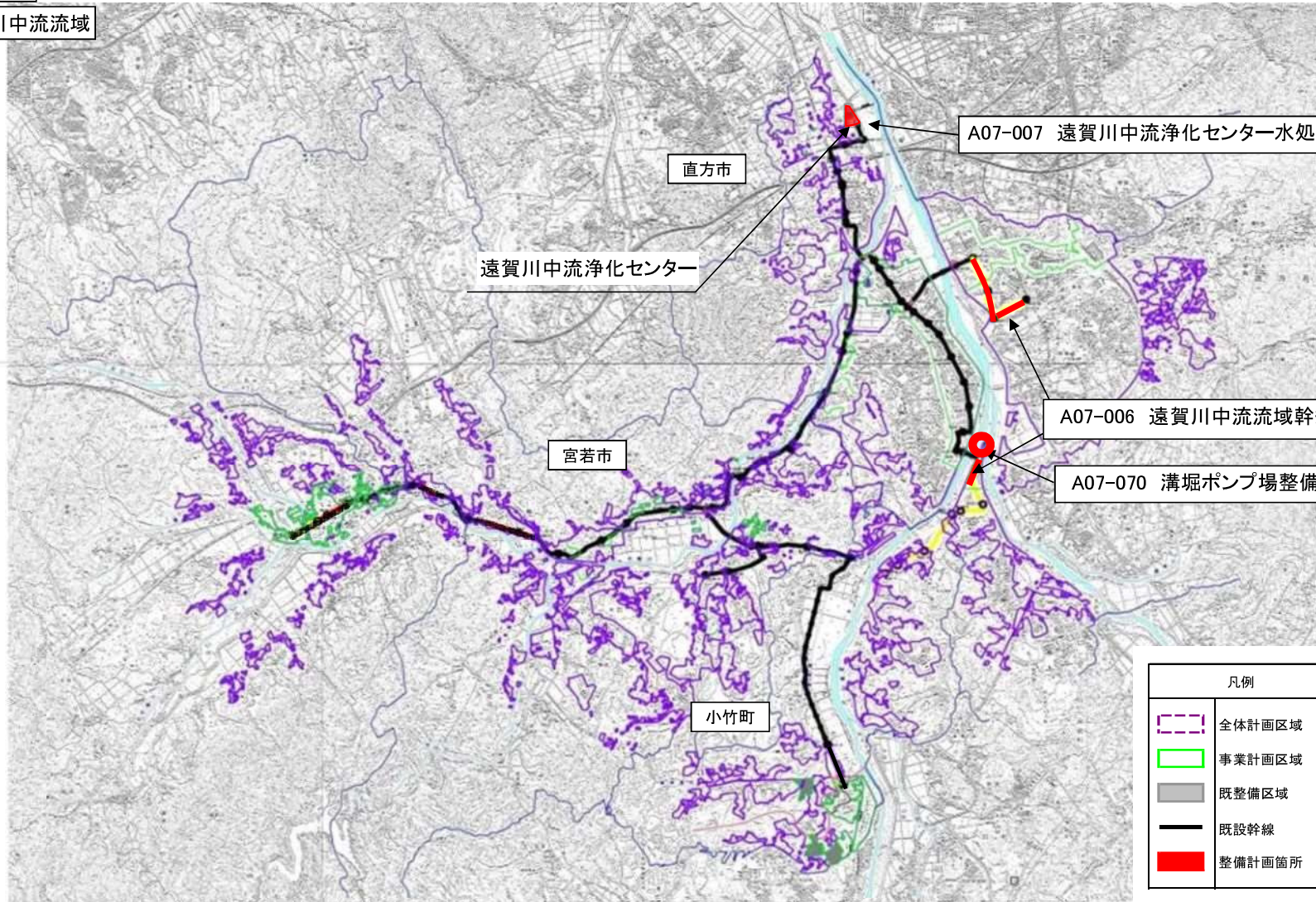

凡例	
	全体計画区域
	事業計画区域
	既整備区域
	既設幹線
	整備計画箇所

(参考様式3) 参考図面 (社会資本整備総合交付金)

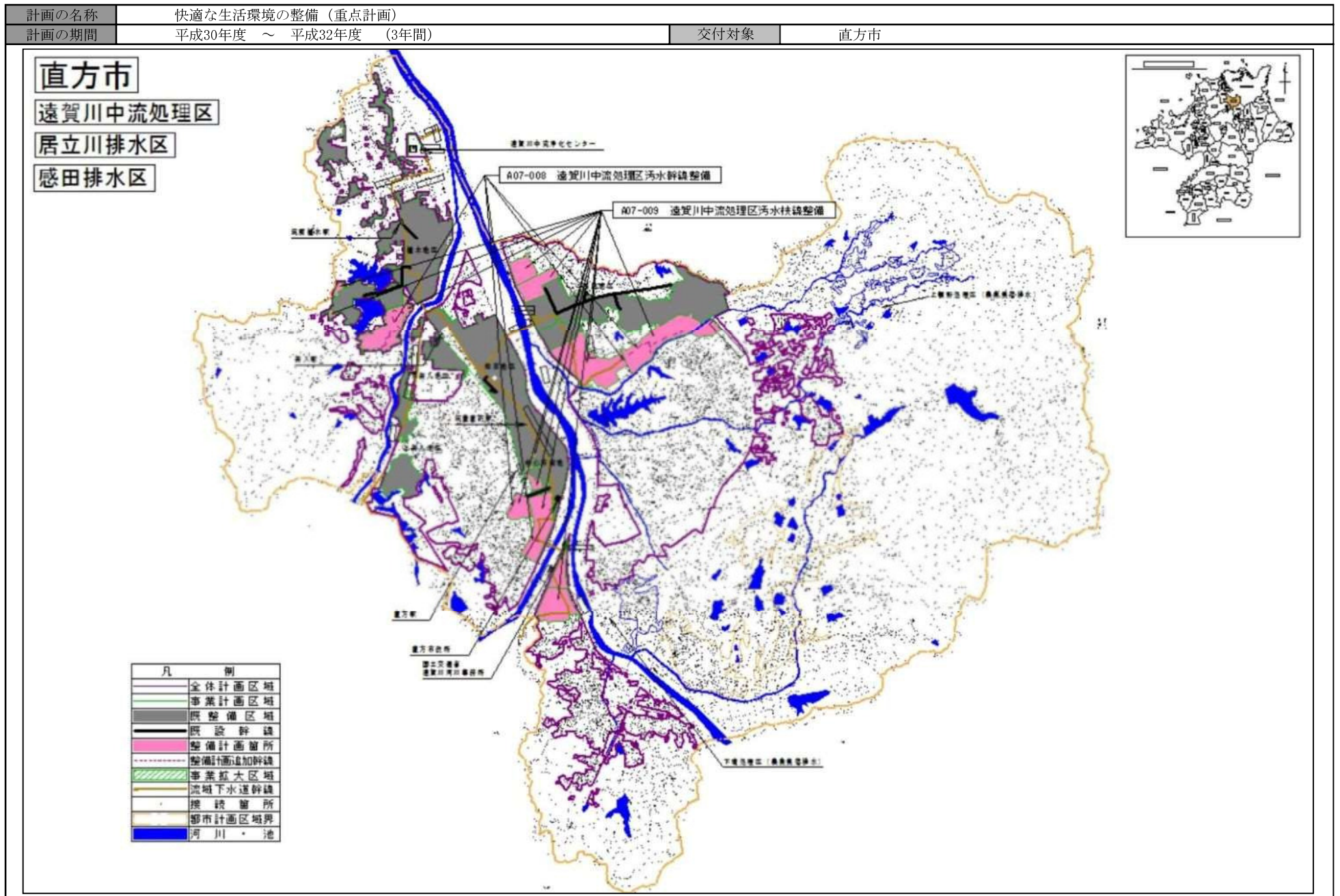

(参考様式3) 参考図面 (社会資本整備総合交付金)

計画の名称	快適な生活環境の整備 (重点計画)		
計画の期間	平成30年度 ~ 平成32年度 (3年間)	交付対象	飯塚市

飯塚市
飯塚処理区

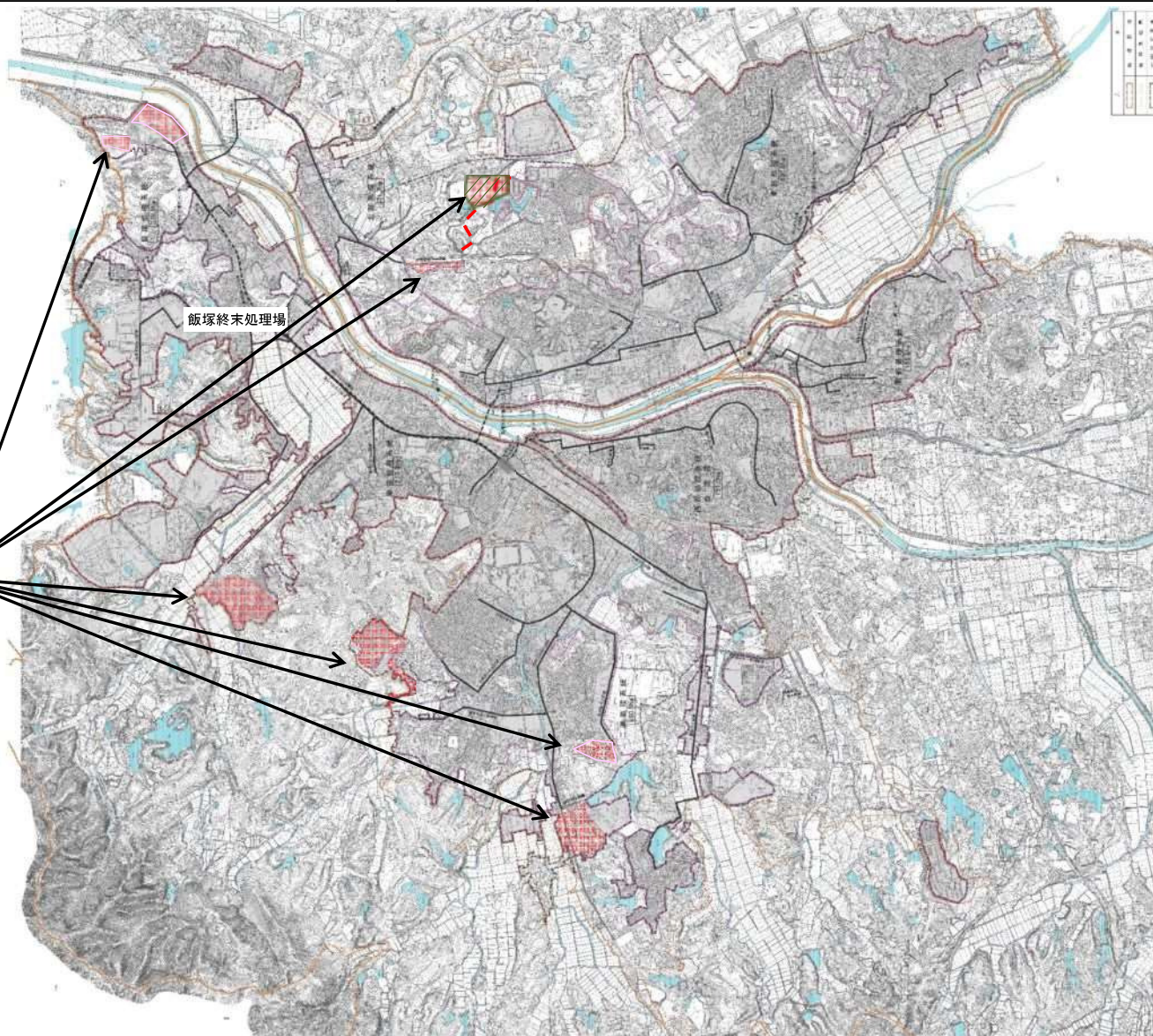

A07-010 飯塚処理区汚水枝線整備

凡 例	
	全体計画区域
	事業計画区域
	事業計画拡大区域
	既整備区域
	既設幹線
	整備計画箇所
	整備計画幹線
	整備計画追加幹線

(参考様式3) 参考図面 (社会資本整備総合交付金)

計画の名称	快適な生活環境の整備(重点計画)		
計画の期間	平成30年度 ~ 平成32年度 (3年間)	交付対象	柳川市

柳川市
柳川処理区

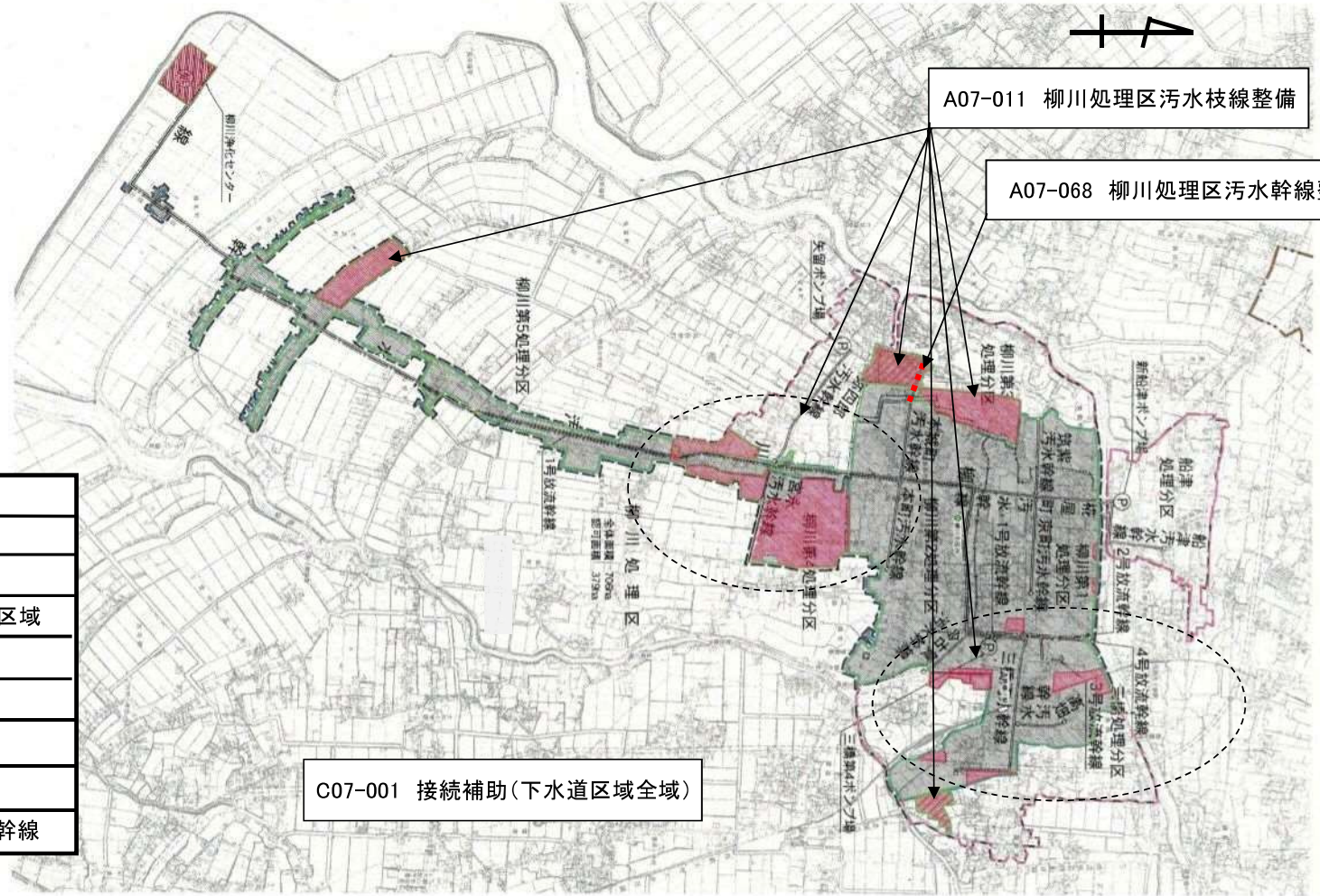

凡 例	
	全体計画区域
	事業計画区域
	事業計画拡大区域
	既整備区域
	既設幹線
	整備計画箇所
	整備計画幹線
	整備計画追加幹線

(参考様式3) 参考図面 (社会資本整備総合交付金)

計画の名称	1 快適な生活環境の整備 (重点計画)		
計画の期間	平成30年度 ~ 平成32年度 (3年間)	交付対象	八女市

八女市

矢部川処理区

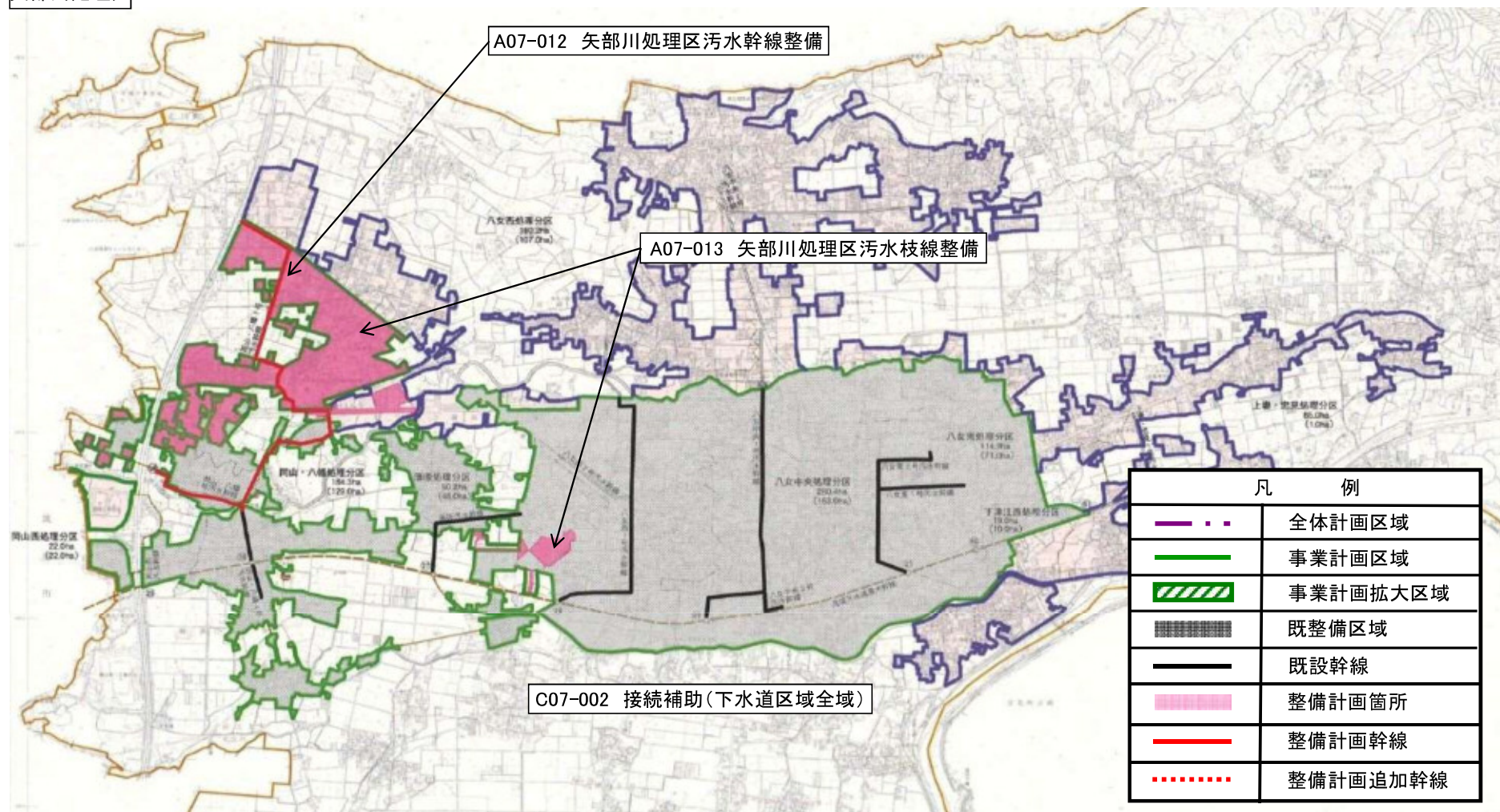

(参考様式3) 参考図面 (社会資本整備総合交付金)

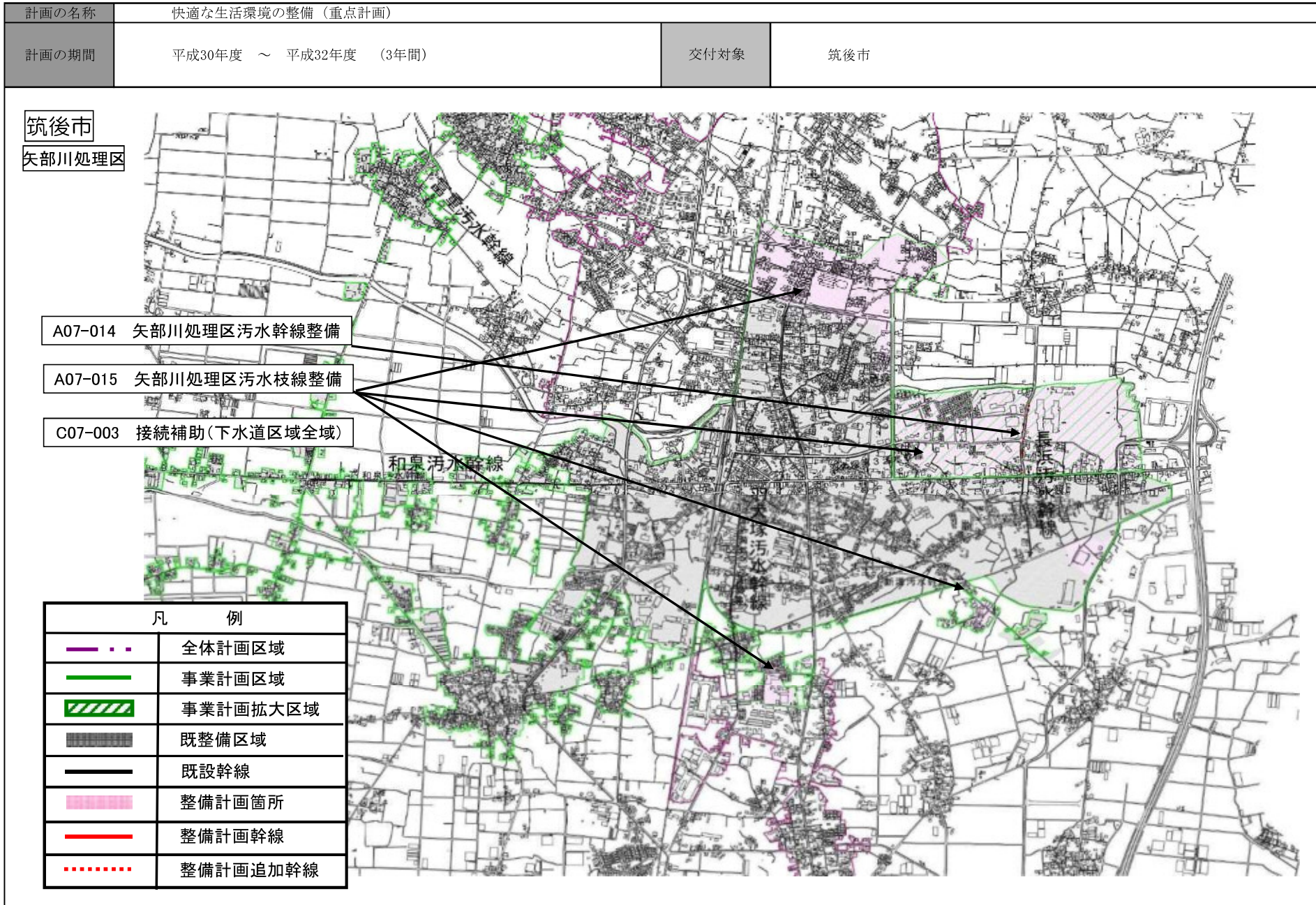

(参考様式3) 参考図面 (社会資本整備総合交付金)

計画の名称	1 快適な生活環境の整備(重点計画)	交付対象	大川市
計画の期間	平成30年度 ~ 平成32年度 (3年間)		

大川市









大川処理区

全体計画面積 約1.212ha
事業認可面積 約 272ha

C07-012 接続補助(下水道区域全域)

A07-066 大川処理区污水幹線整備

A07-016 大川処理区污水枝線整備

凡 例	
	全体計画区域
	事業計画区域
	事業計画拡大区域
	既整備区域
	既設幹線
	整備計画箇所
	整備計画幹線
	整備計画追加幹線

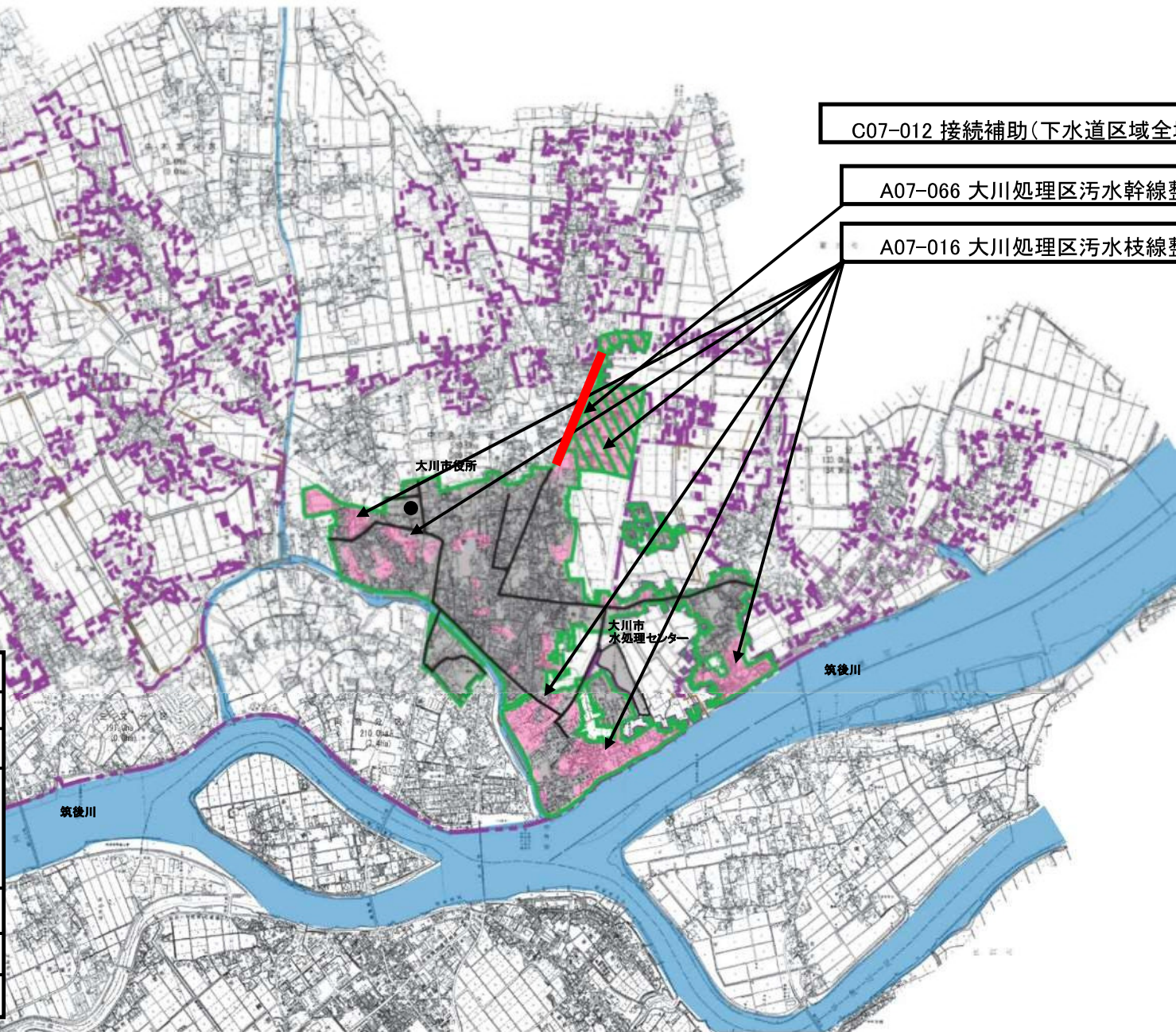

社会資本整備総合交付金（図面）

計画の名称	1 快適な生活環境の整備（重点計画）		
計画の期間	平成30年度 ～ 平成32年度（3年間）	交付対象	行橋市

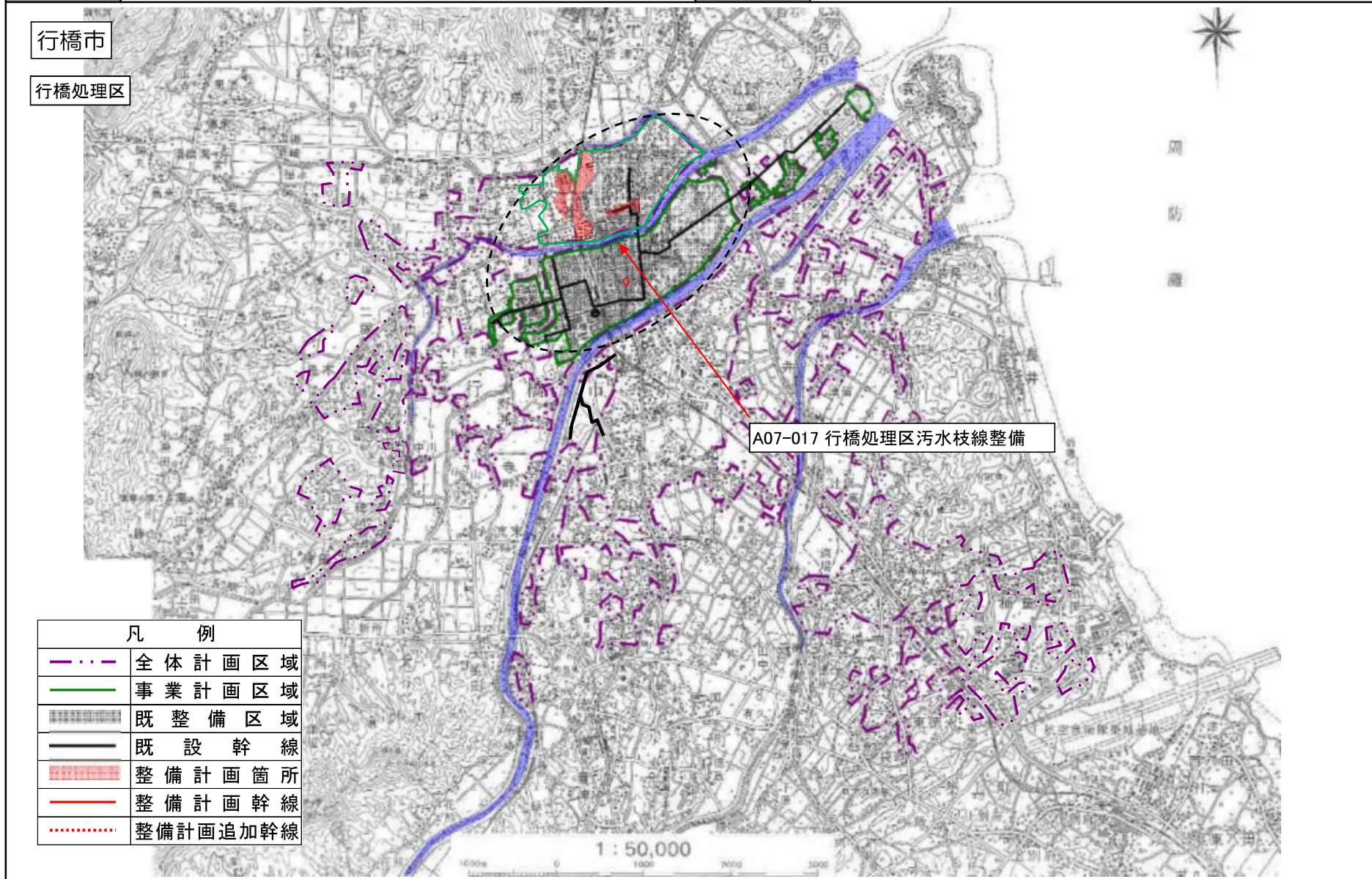

(参考様式3) 参考図面 (社会資本整備総合交付金)

計画の名称	快適な生活環境の整備 (重点計画)		
計画の期間	平成30年度 ~ 平成32年度 (5年間)	交付対象	豊前市

豊前市

豊前処理区

A07-018 豊前処理区汚水幹線整備

A07-064 豊前市浄化センター主ポンプ増設

C07-004 接続補助(下水道区域全域)

A07-019 豊前処理区汚水枝線整備



凡 例	
	全体計画区域
	事業計画区域
	事業計画拡大区域
	既整備区域
	既設幹線
	整備計画箇所
	整備計画幹線
	整備計画追加幹線

(参考様式3) 参考図面 (防災安全社会資本整備交付金)

計画の名称	快適な生活環境の整備(重点計画)		
計画の期間	平成30年度 ~ 平成32年度 (3年間)	交付対象	中間市

中間市

遠賀川下流処理区

A07-020 遠賀川下流処理区汚水幹線整備

A07-021 遠賀川下流処理区汚水枝線整備

A07-021 遠賀川下流処理区汚水枝線整備

A07-020遠賀川下流処理区汚水幹線整備

A07-021 遠賀川下流処理区汚水枝線整備

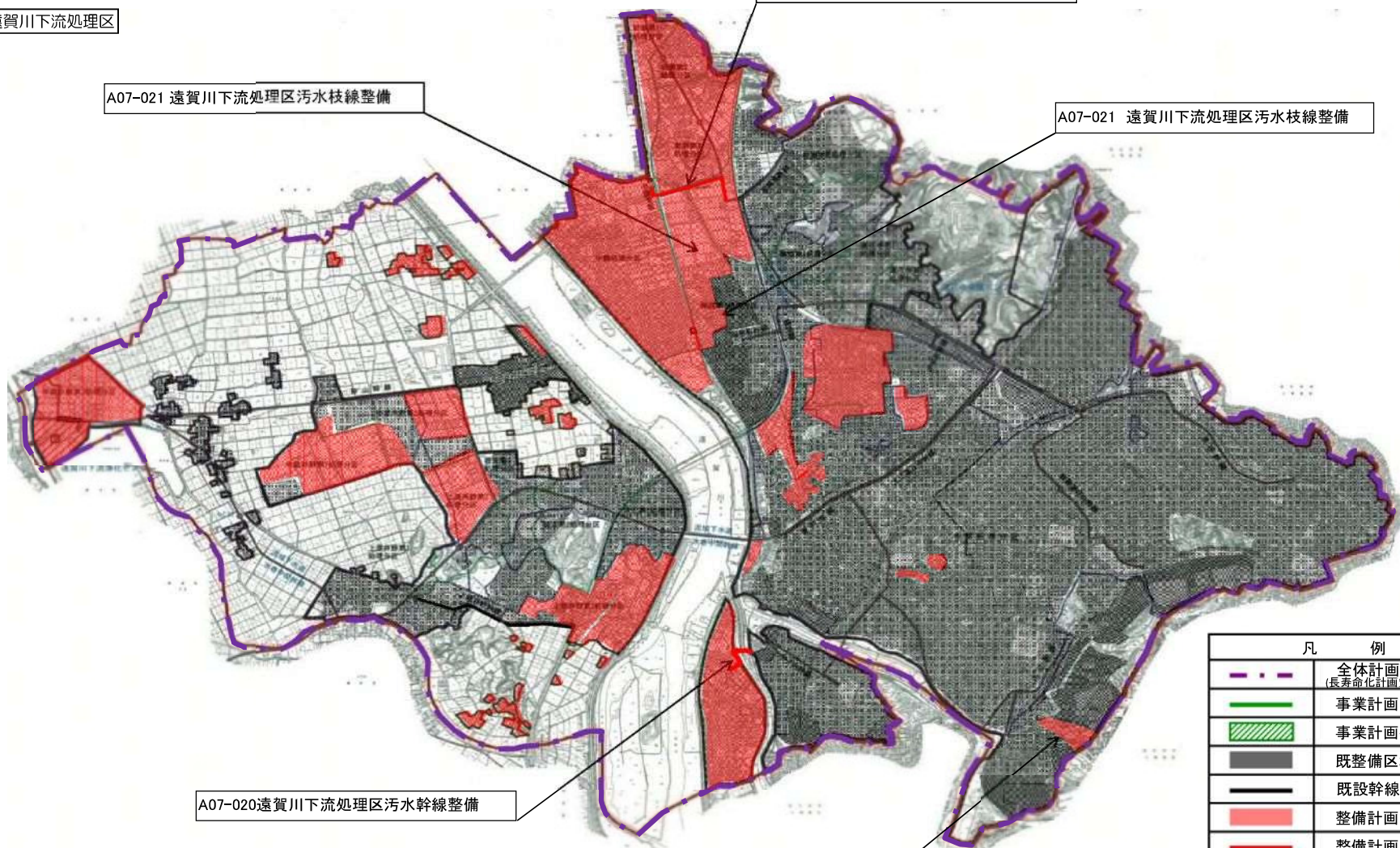

凡 例	
	全体計画区域 (長寿命化計画策定区域)
	事業計画区域
	事業計画拡大区域
	既整備区域
	既設幹線
	整備計画汚水幹線
	整備計画追加汚水幹線
	整備計画雨水幹線
	整備計画追加雨水幹線

(参考様式3) 参考図面 (社会資本整備総合交付金)

計画の名称	1 快適な生活環境の整備 (重点計画)		
計画の期間	平成30年度 ~ 平成32年度 (3年間)	交付対象	小都市

小都市

宝満川、筑後川中流右岸処理区

A07-022 筑後川中流右岸処理区污水幹線(枝線)整備

筑後川中流右岸処理区

宝満川処理区

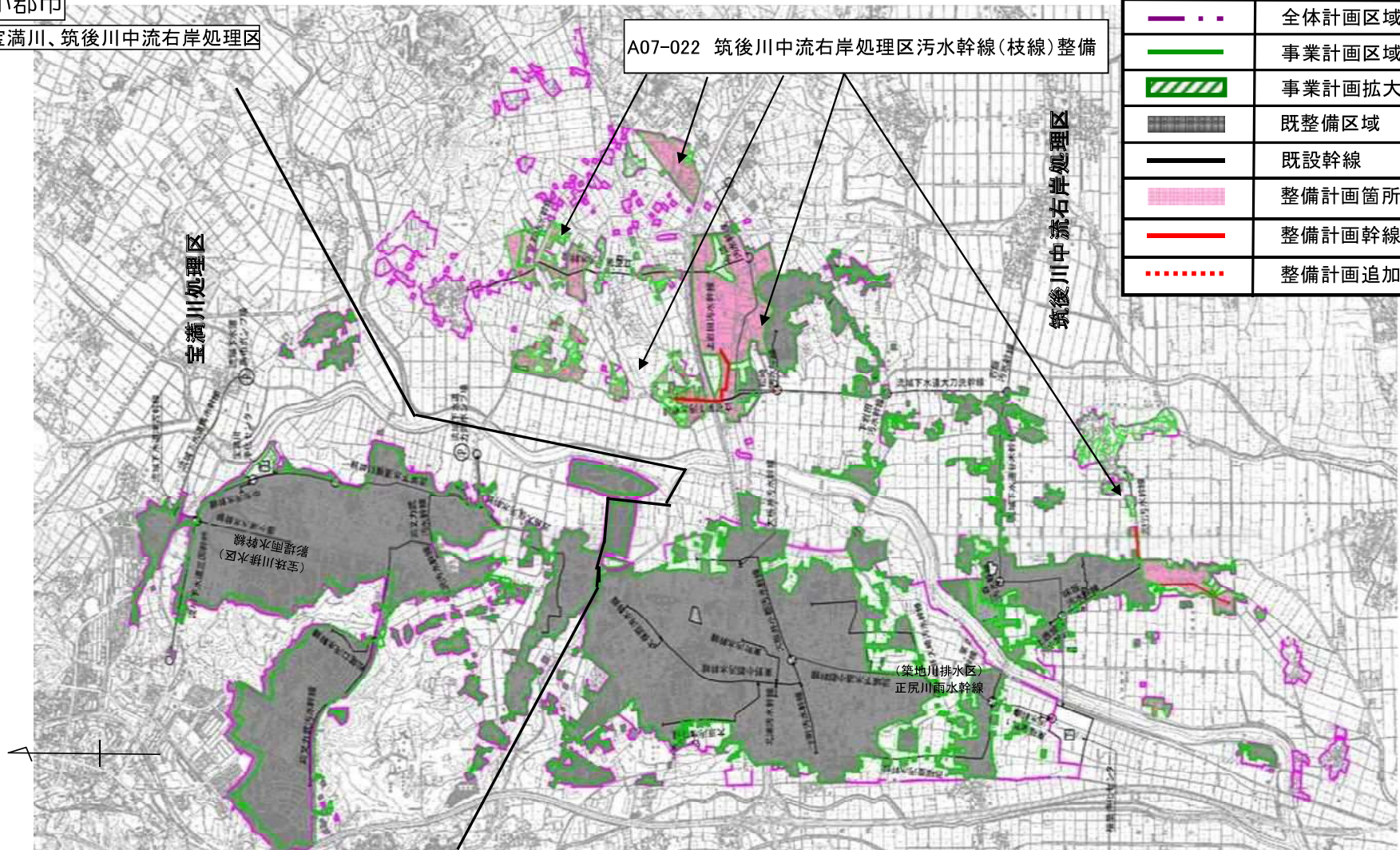

凡 例	
	全体計画区域
	事業計画区域
	事業計画拡大区域
	既整備区域
	既設幹線
	整備計画箇所
	整備計画幹線
	整備計画追加幹線

(参考様式3) 参考図面 (社会資本整備総合交付金)

計画の名称	快適な生活環境の整備 (重点計画)		
計画の期間	平成30~31年度 (2年間)	交付対象	筑紫野市

筑紫野市

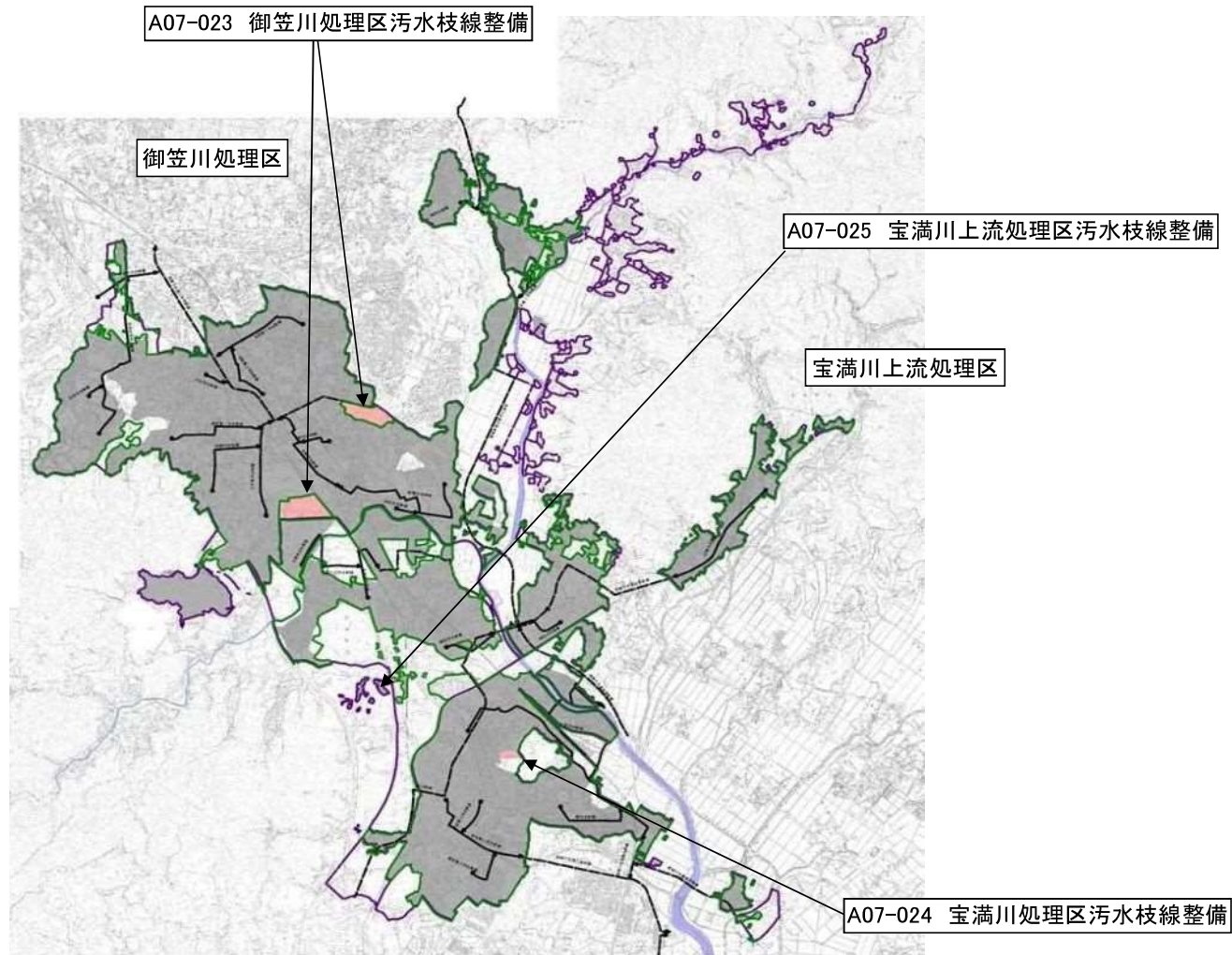

凡 例	
	全体計画区域
	事業計画区域
	事業計画拡大区域
	既整備区域
	既設幹線
	整備計画箇所
	整備計画幹線
	整備計画追加幹線

宝満川処理区

(参考様式3) 参考図面 (社会資本整備総合交付金)

計画の名称	快適な生活環境の整備 (重点計画)		
計画の期間	平成30年度 ~ 平成31年度 (2年間)	交付対象	宗像市

宗像市
宗像処理区

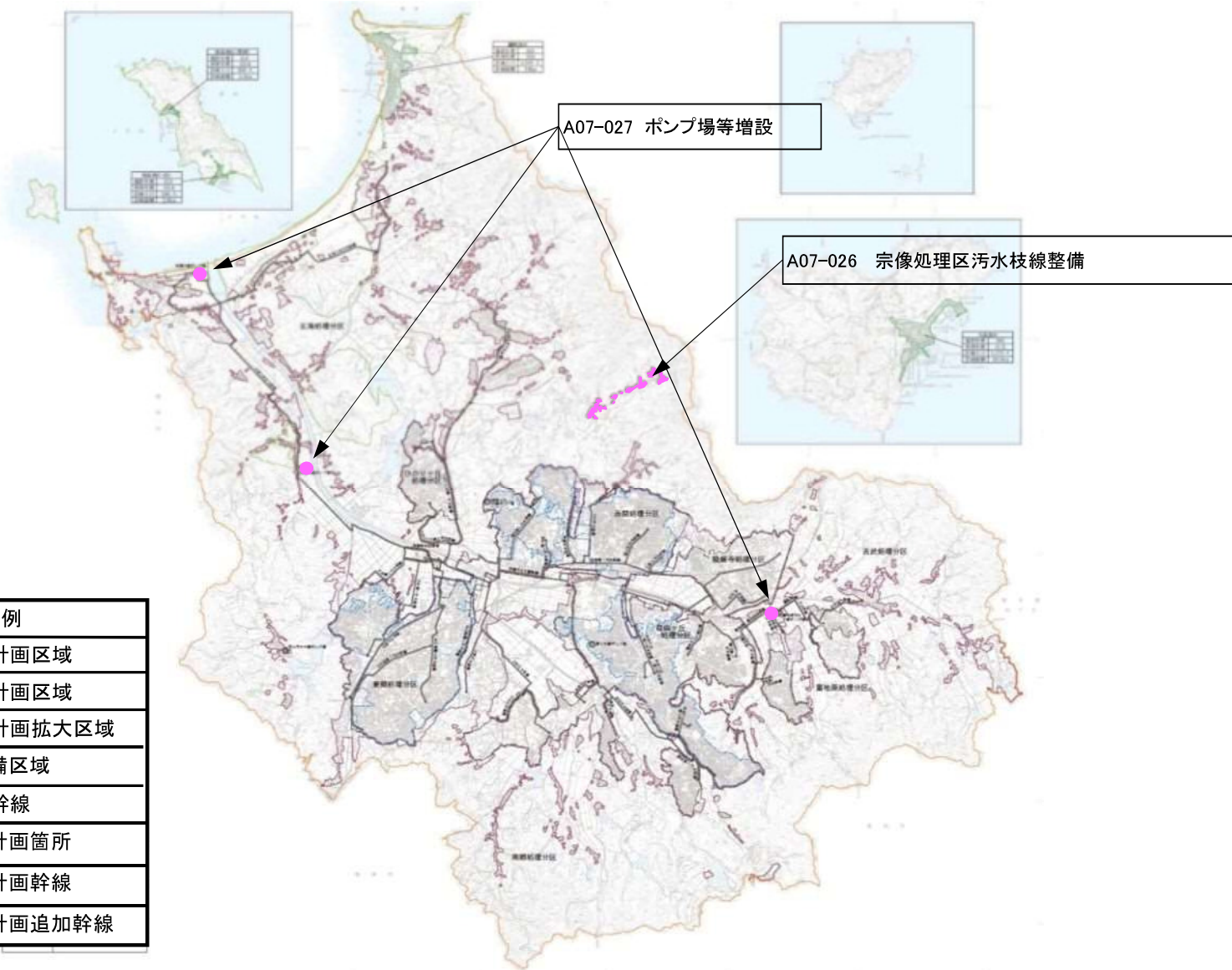

(参考様式3) 参考図面 (社交金)

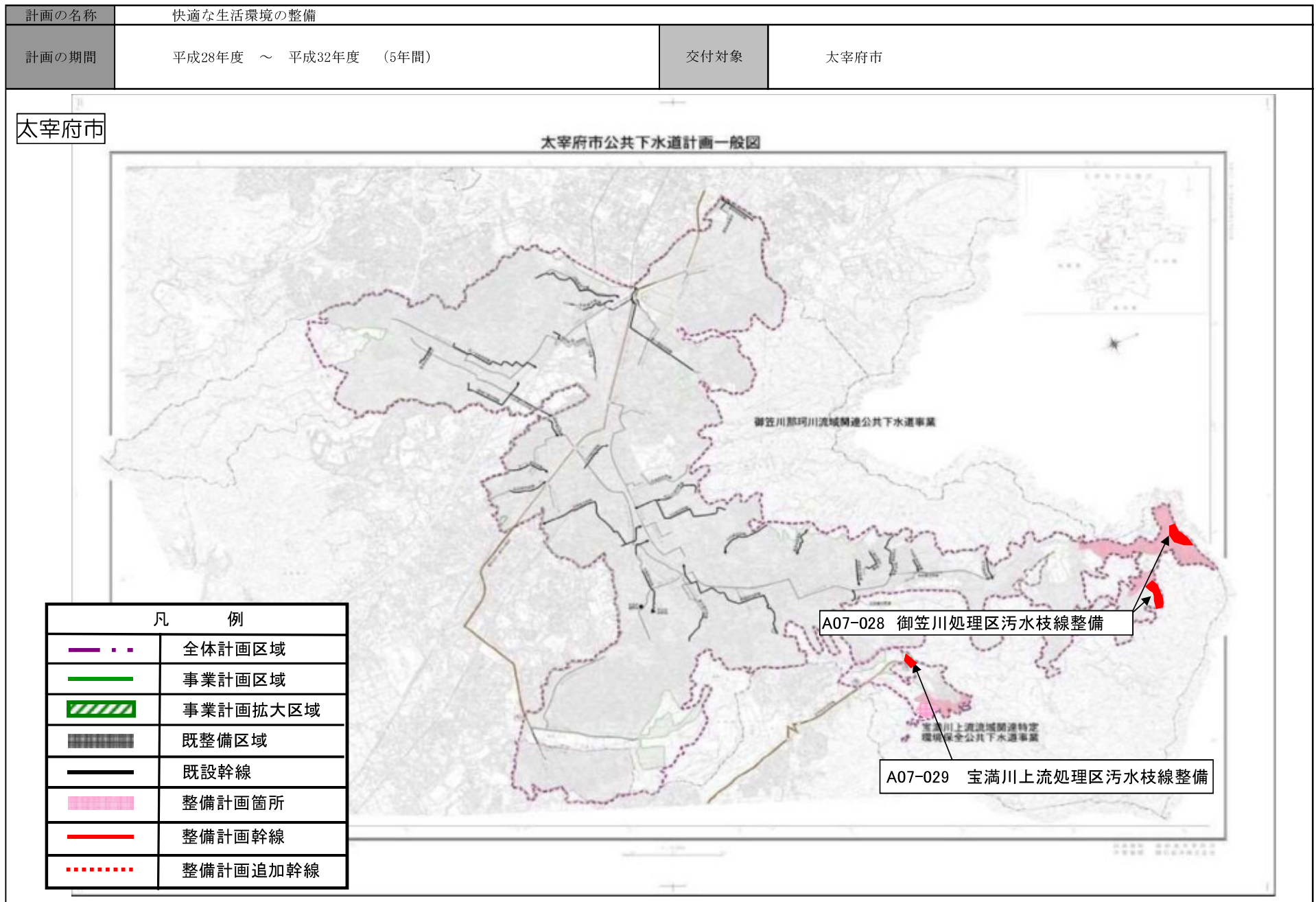

(参考様式3) 参考図面 (社会資本整備総合交付金)

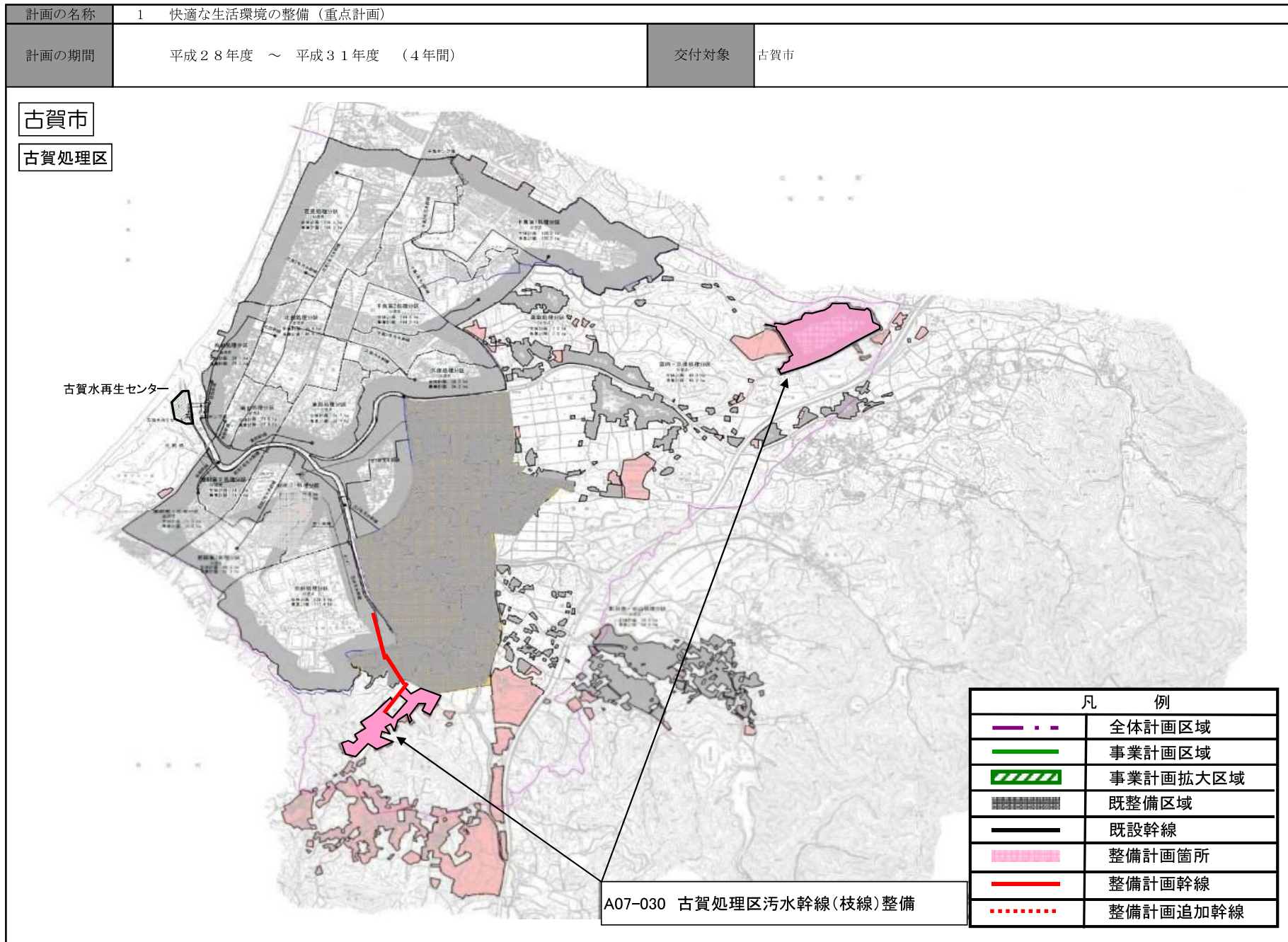

(参考様式3) 参考図面 (社会資本整備総合交付金)

計画の名称	快適な生活環境の整備 (重点計画)		
計画の期間	平成30年度 ~ 平成32年度 (3年間)	交付対象	福津市

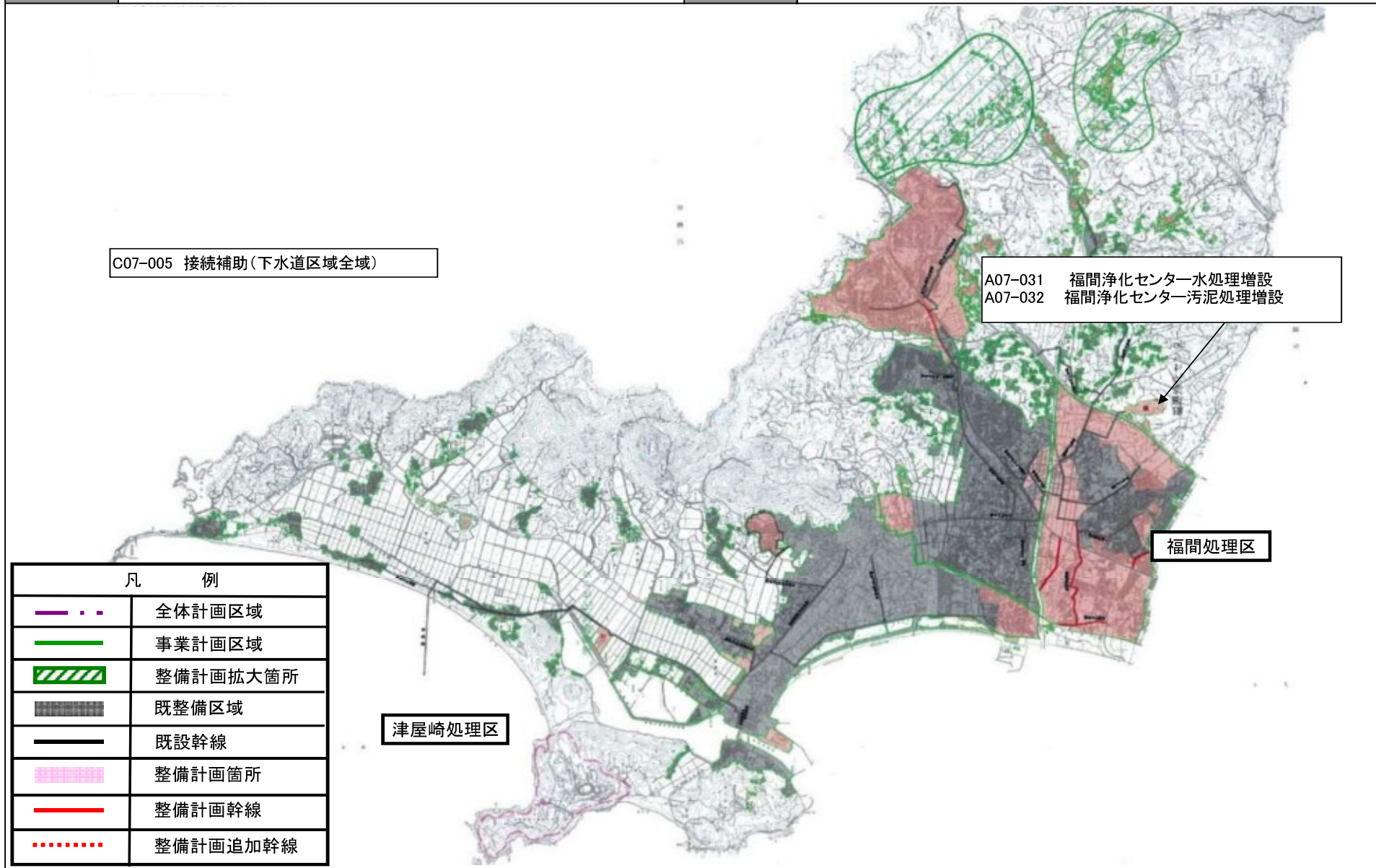

(参考様式3) 参考図面 (社会資本整備総合交付金)

計画の名称	快適な生活環境の整備(重点計画)		
計画の期間	平成30年度 ~ 平成31年度 (2年間)	交付対象	うきは市

うきは市

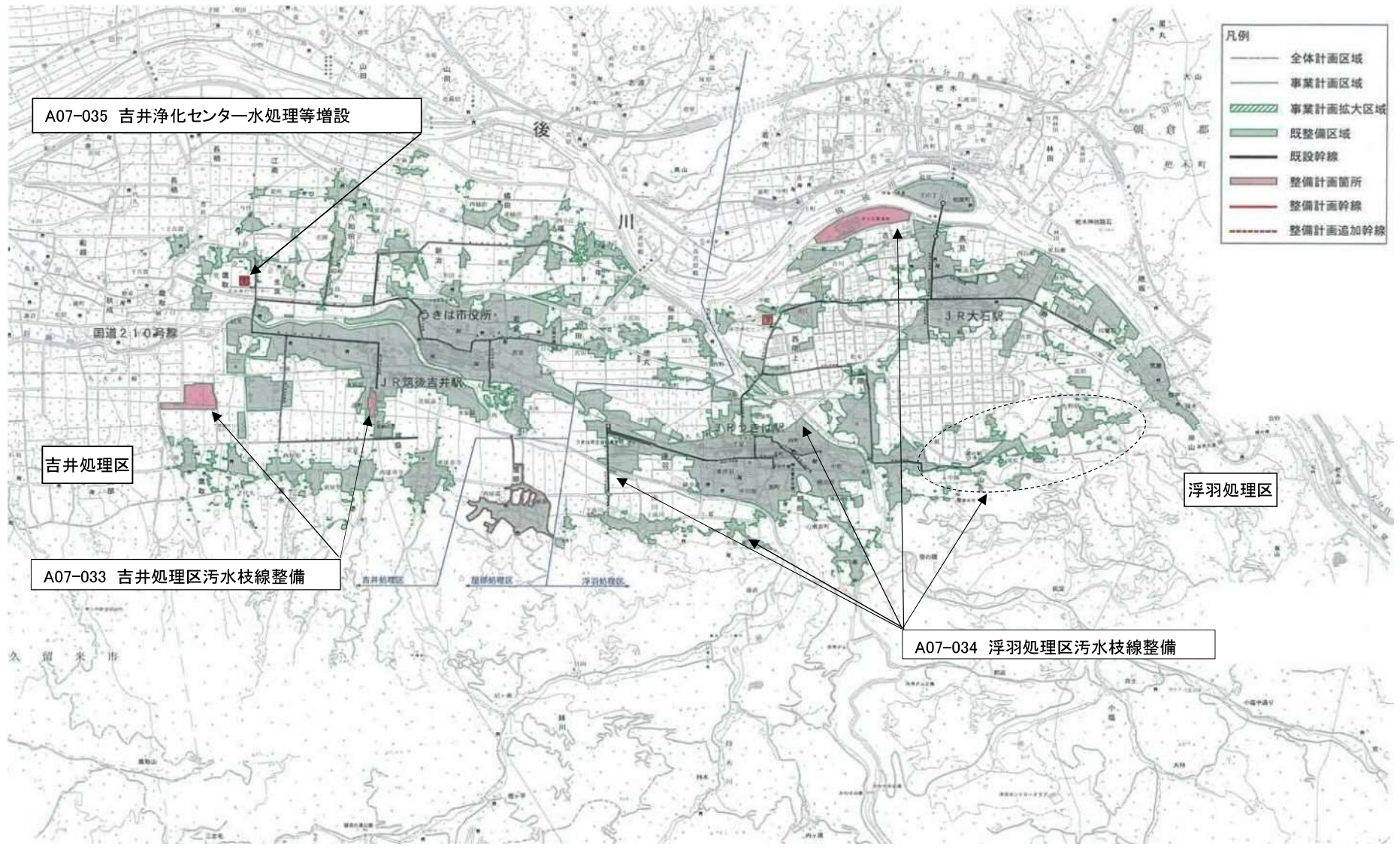

(参考様式3) 参考図面 (社会資本整備総合交付金)

計画の名称	快適な生活環境の整備 (重点計画)		
計画の期間	平成30年度 ~ 平成32年度 (3年間)	交付対象	宮若市

宮若市

遠賀川中流処理区

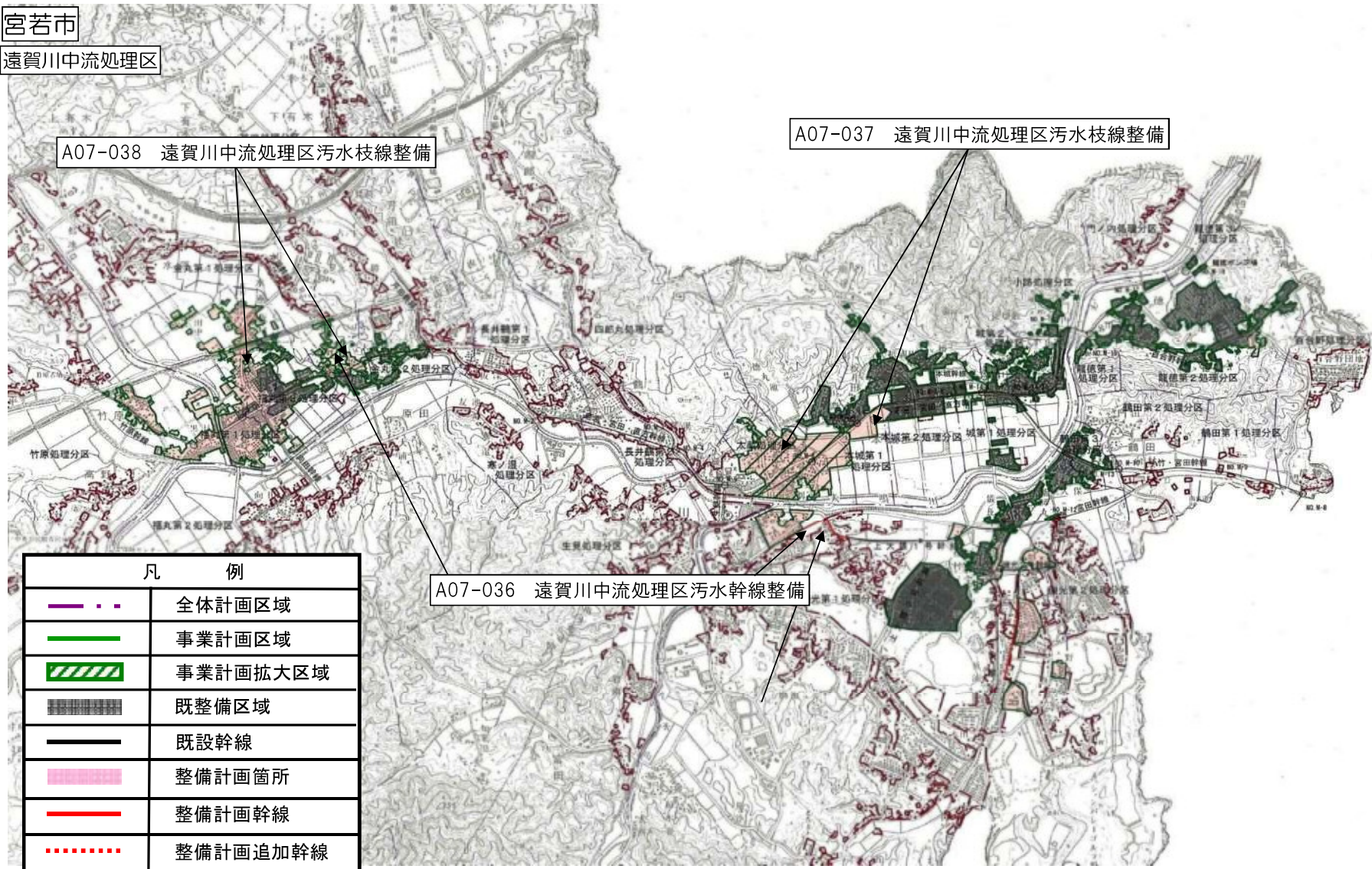

A07-038 遠賀川中流処理区污水枝線整備

A07-037 遠賀川中流処理区污水枝線整備

A07-036 遠賀川中流処理区污水幹線整備

凡 例	
	全体計画区域
	事業計画区域
	事業計画拡大区域
	既整備区域
	既設幹線
	整備計画箇所
	整備計画幹線
	整備計画追加幹線

(参考様式3) 参考図面 (社会資本整備総合交付金)









計画の名称	快適な生活環境の整備 (重点計画)	交付対象	みやま市
計画の期間	平成30年度 ~ 平成32年度 (3年間)		

みやま市

矢部川処理区

A07-039 矢部川処理区汚水幹線整備

A07-040 矢部川処理区汚水枝線整備

凡 例	
	全体計画区域
	事業計画区域
	事業計画拡大区域
	既整備区域
	既設幹線
	整備計画箇所
	整備計画幹線
	整備計画追加幹線

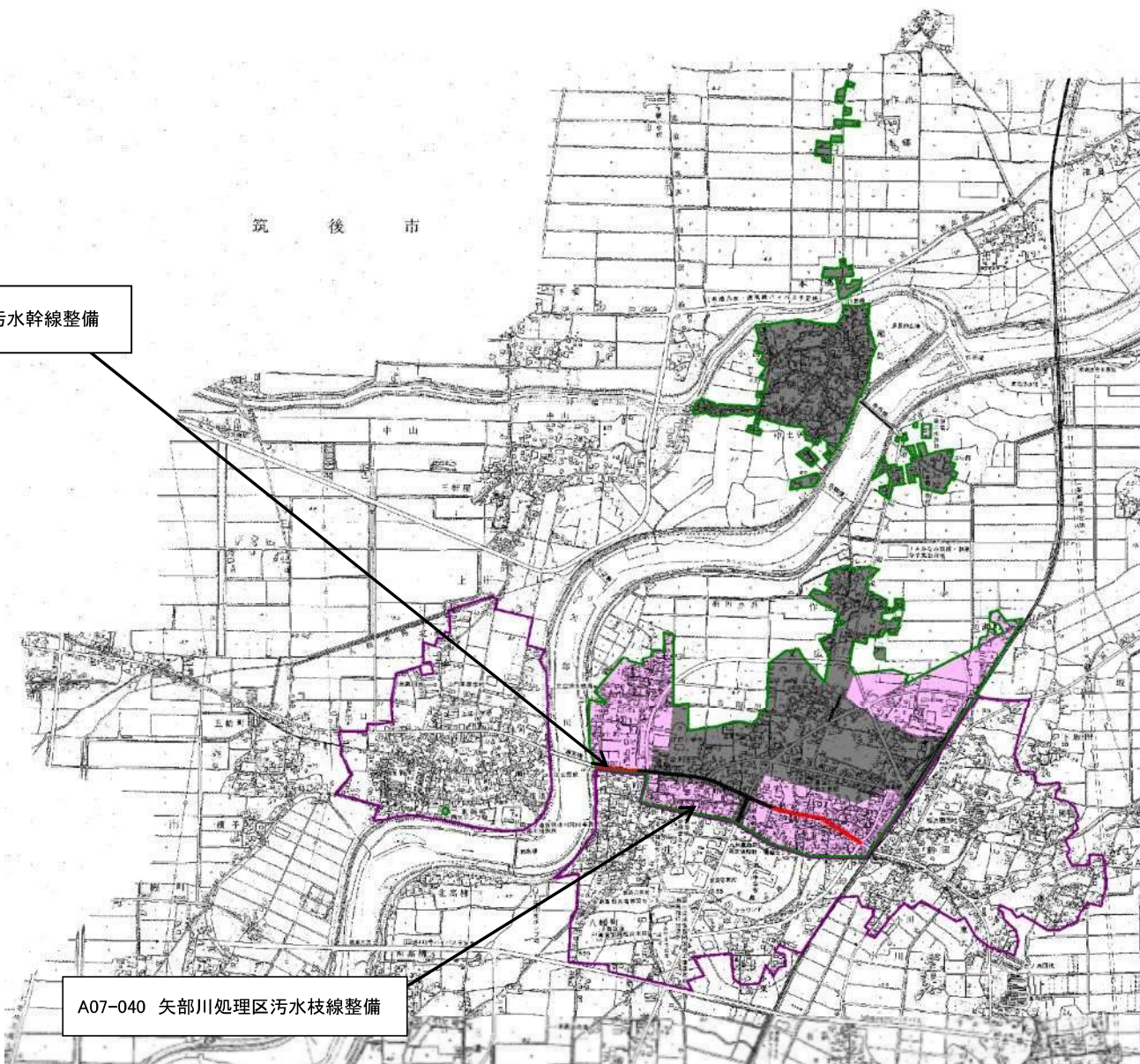

(様式3) 参考図面 (社会資本整備総合交付金)

計画の名称	快適な生活環境の整備 (重点計画)	交付対象	須恵町
計画の期間	平成30年度 ~ 平成32年度 (3年間)		

須 恵 町

多々良川流域処理区

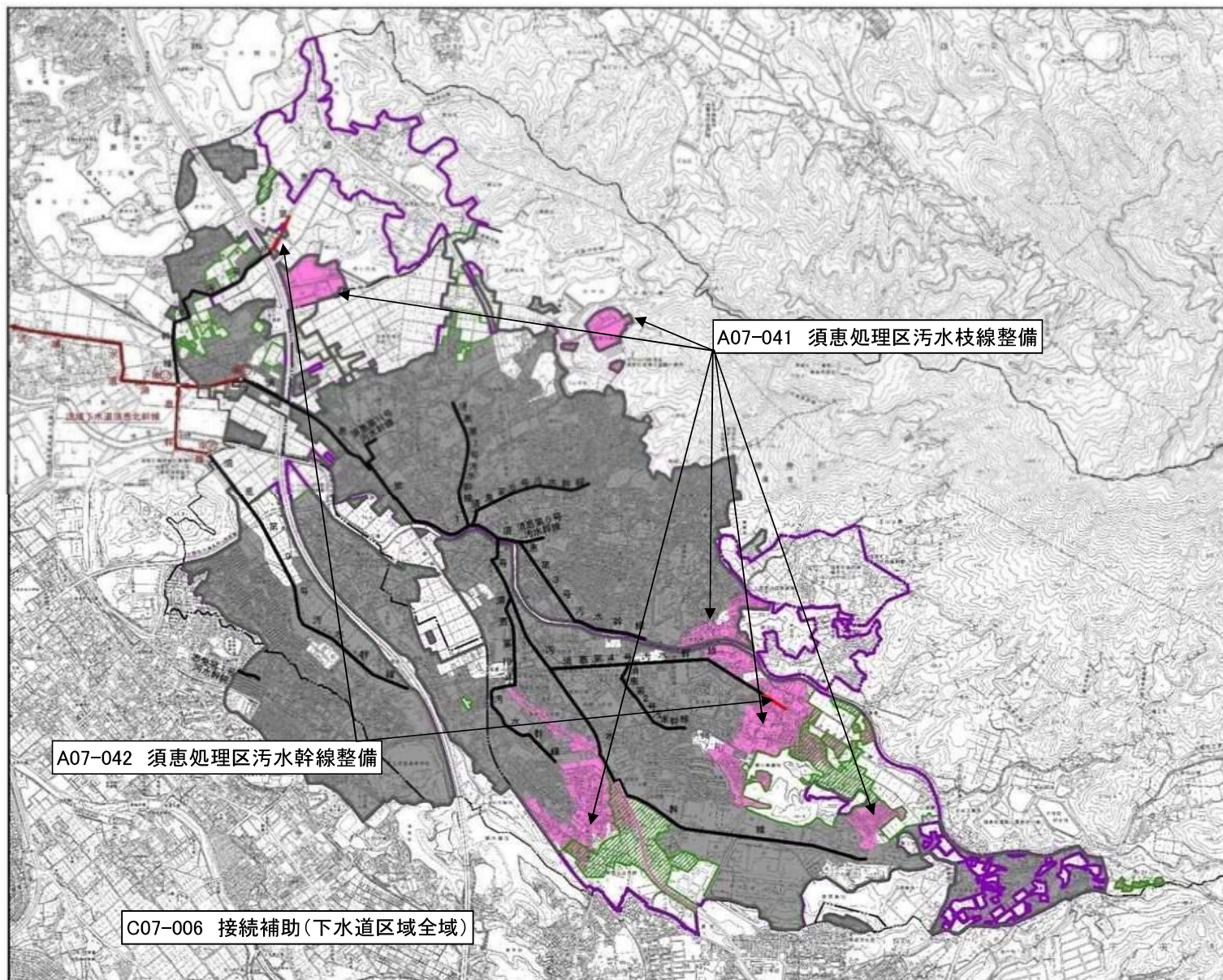

凡 例	
	全体計画区域
	処理分区界
	事業計画区域
	事業計画拡大区域
	既整備区域
	既設幹線
	整備計画箇所
	整備計画幹線
	整備計画追加幹線
	流域下水道幹線

(参考様式3) 参考図面 (社会資本整備総合交付金)

計画の名称	快適な生活環境の整備 (重点計画)		
計画の期間	平成30年度 ~ 平成32年度 (3年間)	交付対象	新宮町

新宮町

新宮処理区
中央処理区

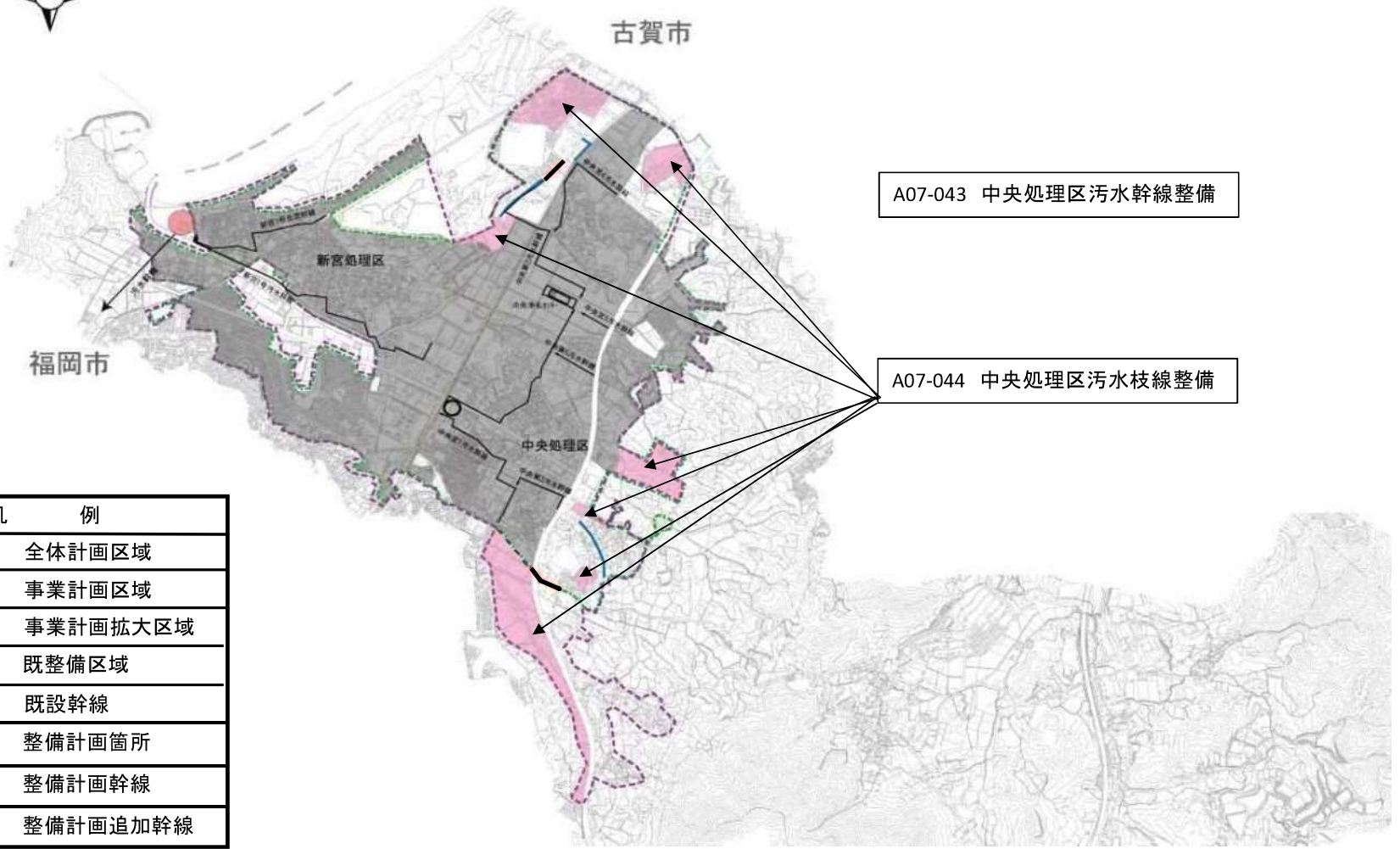

A07-043 中央処理区污水幹線整備

A07-044 中央処理区污水枝線整備

凡 例	
	全体計画区域
	事業計画区域
	事業計画拡大区域
	既整備区域
	既設幹線
	整備計画箇所
	整備計画幹線
	整備計画追加幹線

(参考様式3) 参考図面 (社会資本整備総合交付金)









計画の名称	快適な生活環境の整備 (重点計画)		
計画の期間	平成30年度 ~ 平成32年度 (3年間)	交付対象	久山町

久山町

多々良川処理区

A07-045 多々良川処理区污水枝線整備

A07-046 多々良川処理区污水幹線整備

凡 例	
	全体計画区域
	事業計画区域
	事業計画拡大区域
	既整備区域
	既設幹線
	整備計画箇所
	整備計画幹線
	整備計画追加幹線

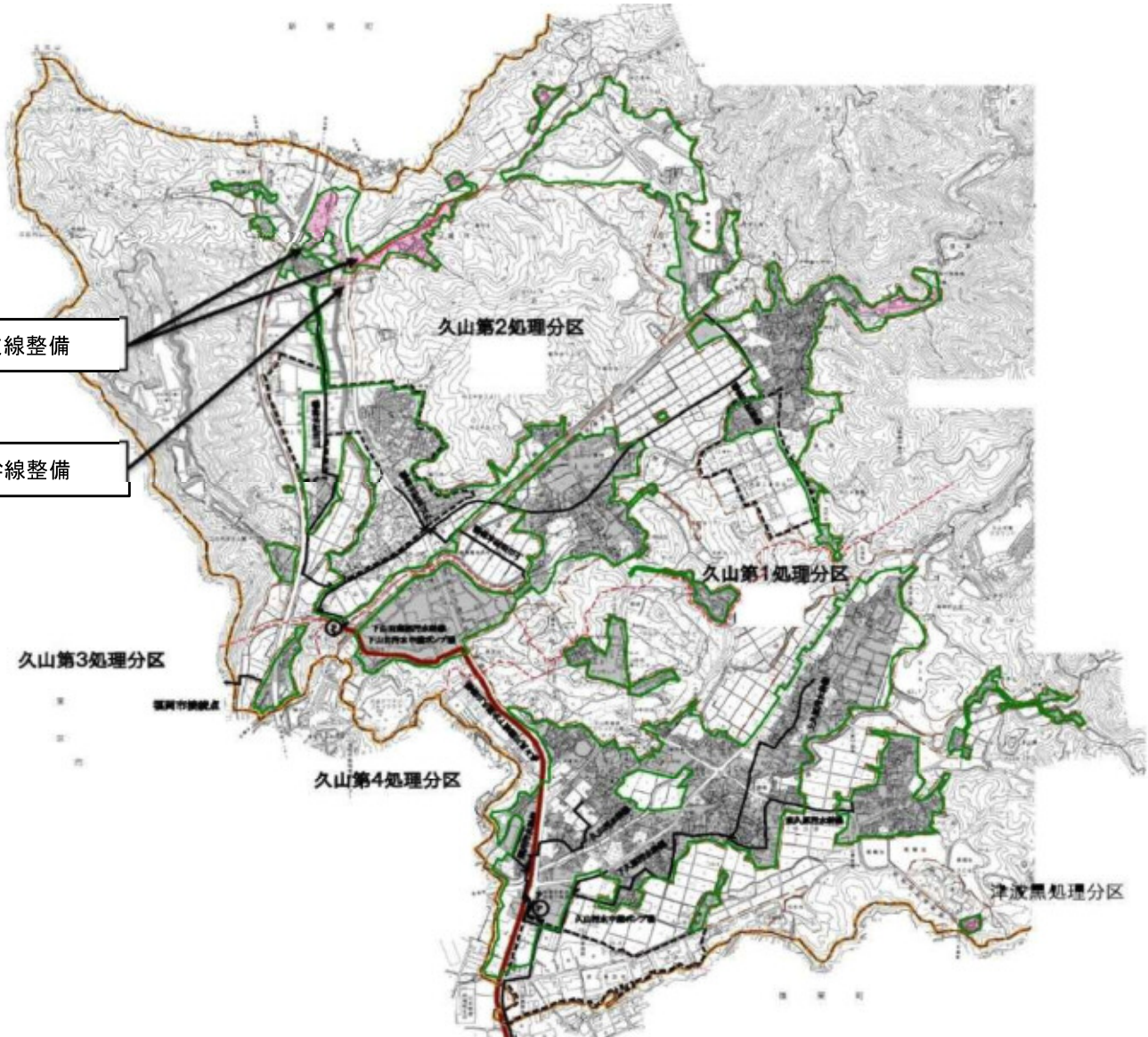

(参考様式3) 参考図面 (社会資本整備総合交付金)

計画の名称	快適な生活環境の整備 (重点計画)		
計画の期間	平成30年度 ~平成32年度 (3年間)	交付対象	粕屋町

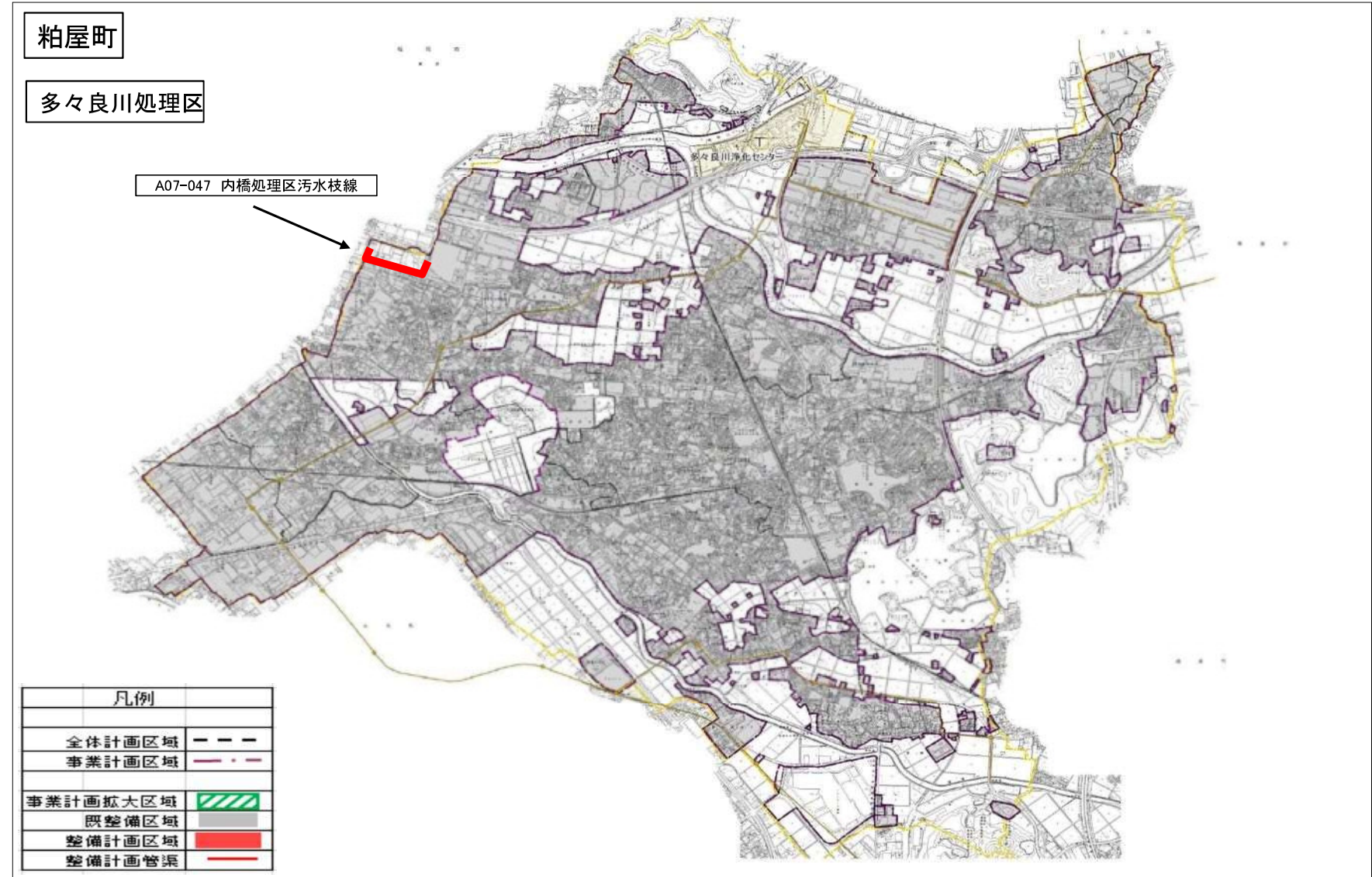

(参考様式3) 参考図面 (社会資本整備総合交付金)

計画の名称	快適な生活環境の整備 (重点計画)		
計画の期間	平成30年度 ~ 令和2年度 (3年間)	交付対象	水巻町

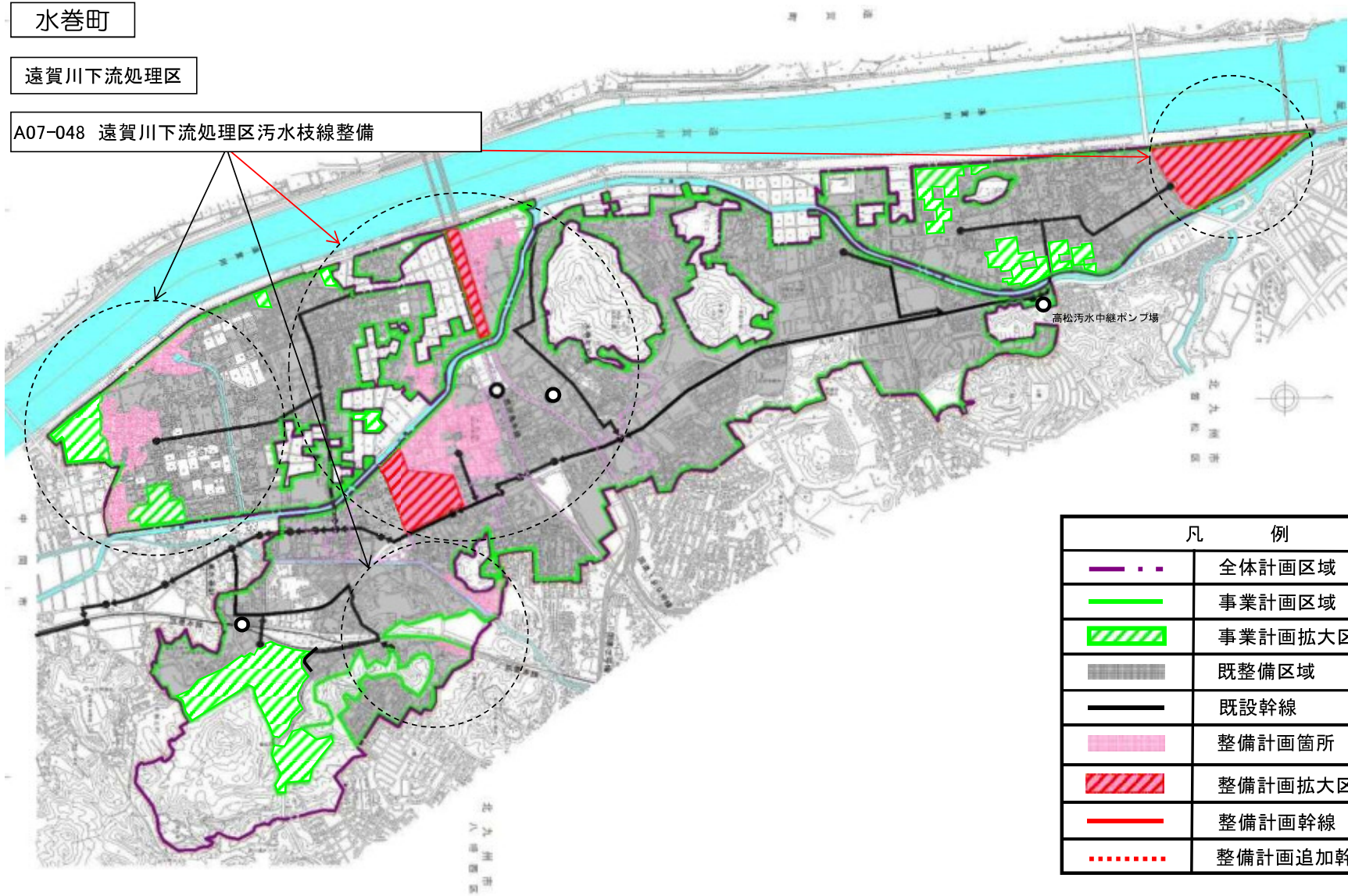

計画の名称	快適な生活環境の整備（重点計画）		
計画の期間	平成30年度 ～ 平成32年度（3年間）	交付対象	岡垣町

岡垣町

岡垣処理区

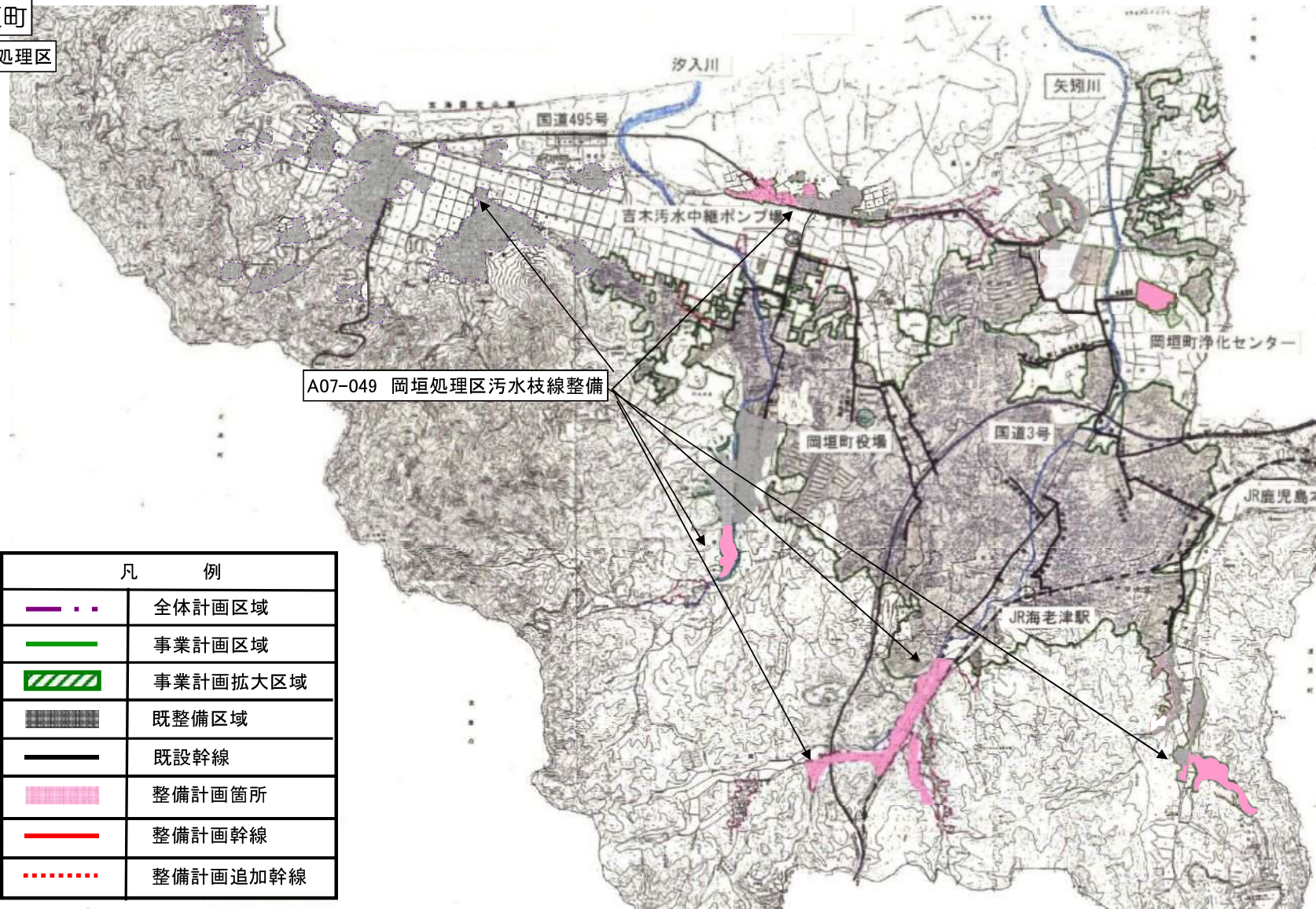

A07-049 岡垣処理区污水枝線整備

凡 例	
	全体計画区域
	事業計画区域
	事業計画拡大区域
	既整備区域
	既設幹線
	整備計画箇所
	整備計画幹線
	整備計画追加幹線

(参考様式3) 参考図面 (社会資本整備総合交付金)

計画の名称	1 快適な生活環境の整備 (重点計画)		
計画の期間	平成30年度 ~ 令和元年度 (2年間)	交付対象	遠賀町

遠賀町

遠賀川下流処理区

A07-067 遠賀川下流処理区広域化・共同化整備

A07-051 遠賀川下流処理区污水枝線整備

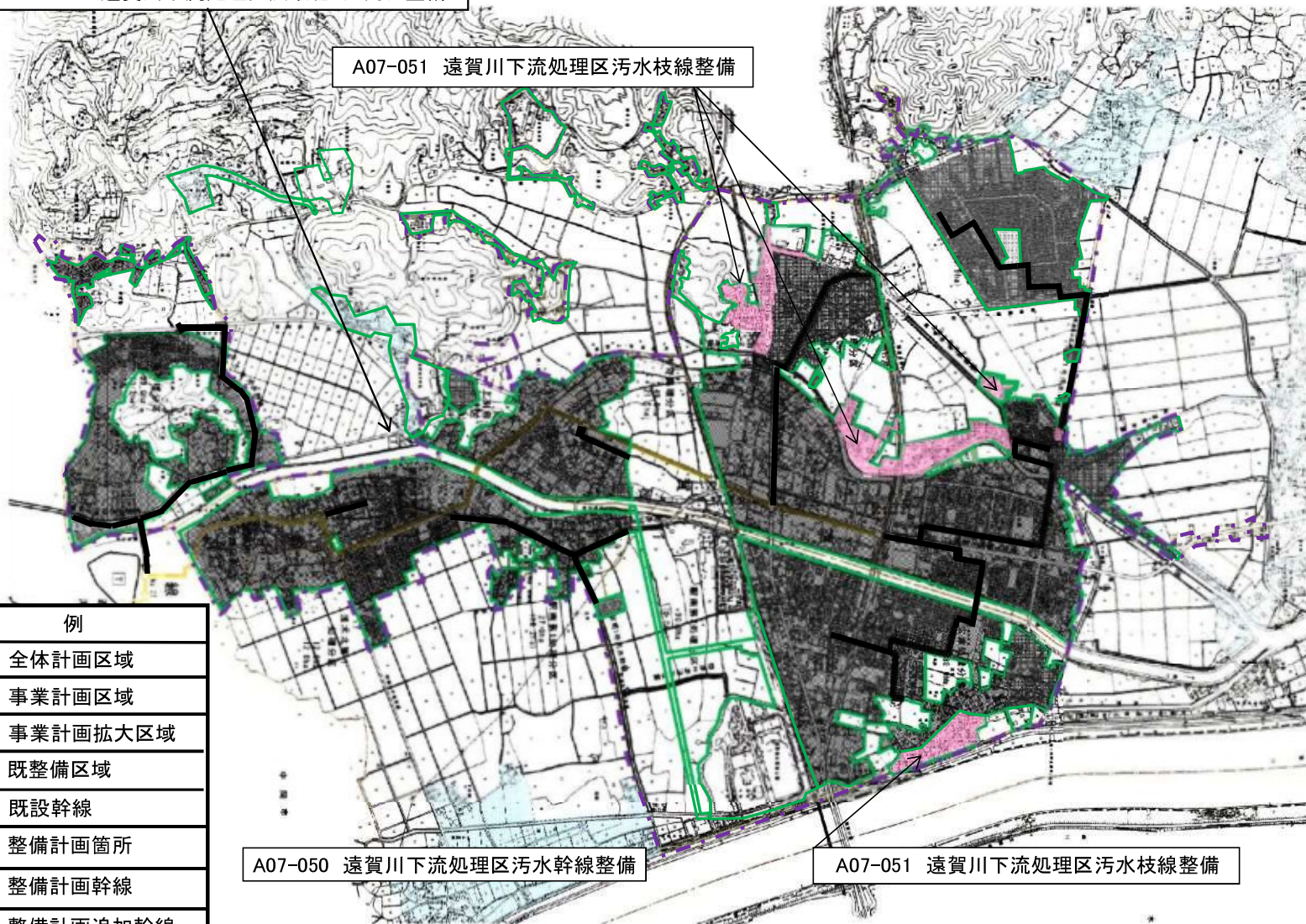

A07-050 遠賀川下流処理区污水幹線整備

A07-051 遠賀川下流処理区污水枝線整備

凡 例	
	全体計画区域
	事業計画区域
	事業計画拡大区域
	既整備区域
	既設幹線
	整備計画箇所
	整備計画幹線
	整備計画追加幹線









(参考様式3) 参考図面 (社会資本整備総合交付金)

計画の名称	快適な生活環境の整備 (重点計画)		
計画の期間	平成30年度 ~ 平成32年度 (3年間)	交付対象	小竹町

小竹町
遠賀川中流処理区

A07-052 遠賀川中流処理区污水幹線整備

A07-053 遠賀川中流処理区污水枝線整備

凡 例	
	全体計画区域
	事業計画区域
	事業計画拡大区域
	既整備区域
	既設幹線
	整備計画箇所
	整備計画幹線
	整備計画追加幹線

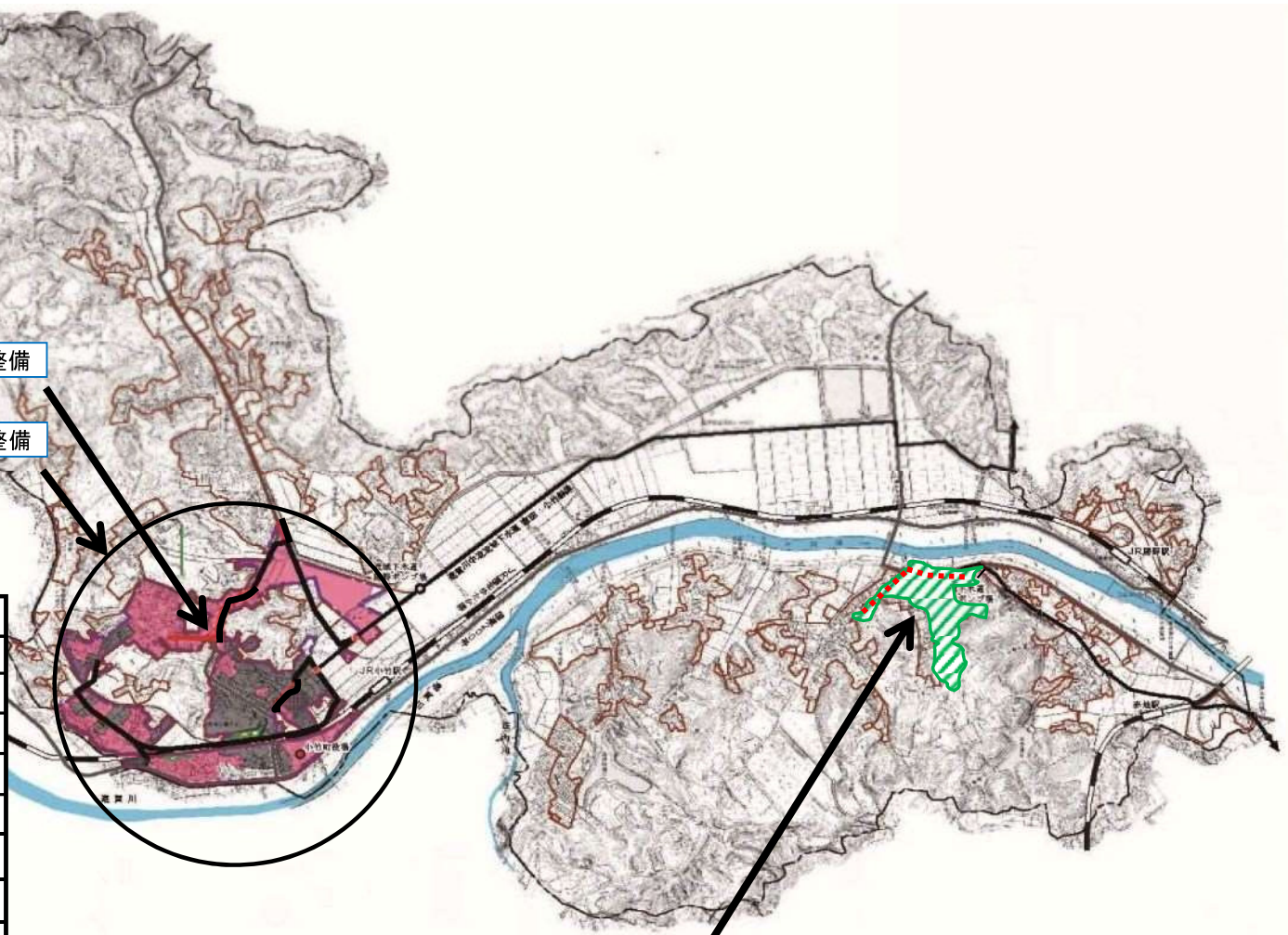

A07-052 遠賀川中流処理区污水幹線整備

A07-053 遠賀川中流処理区污水枝線整備

快適な生活環境の整備（図面）

計画の名称	快適な生活環境の整備（重点計画）		
計画の期間	平成30年度 ～ 令和2年度（3年間）	交付対象	鞍手町

鞍手町

遠賀川下流処理区

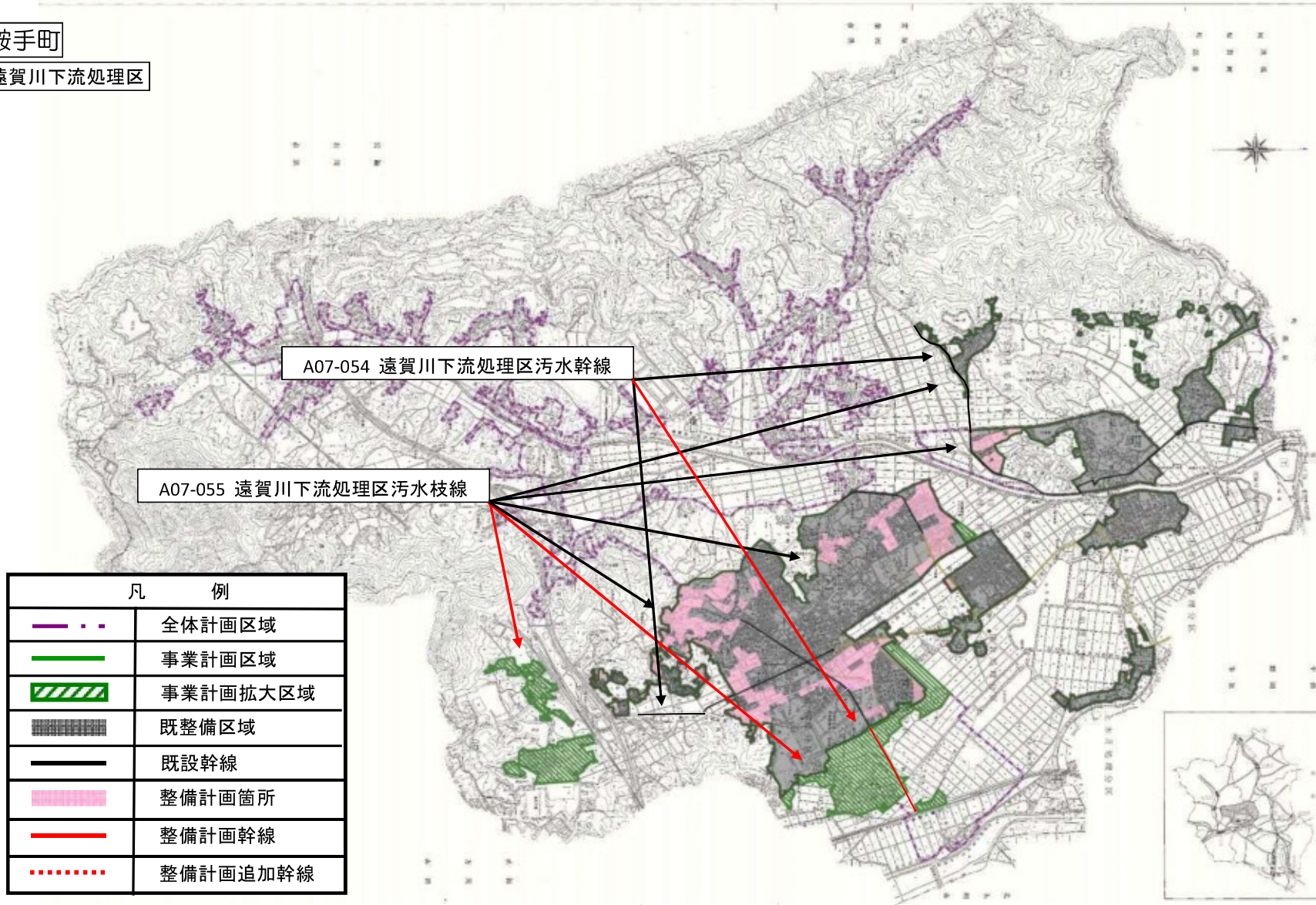

(参考様式3) 参考図面 (社会資本整備総合交付金)

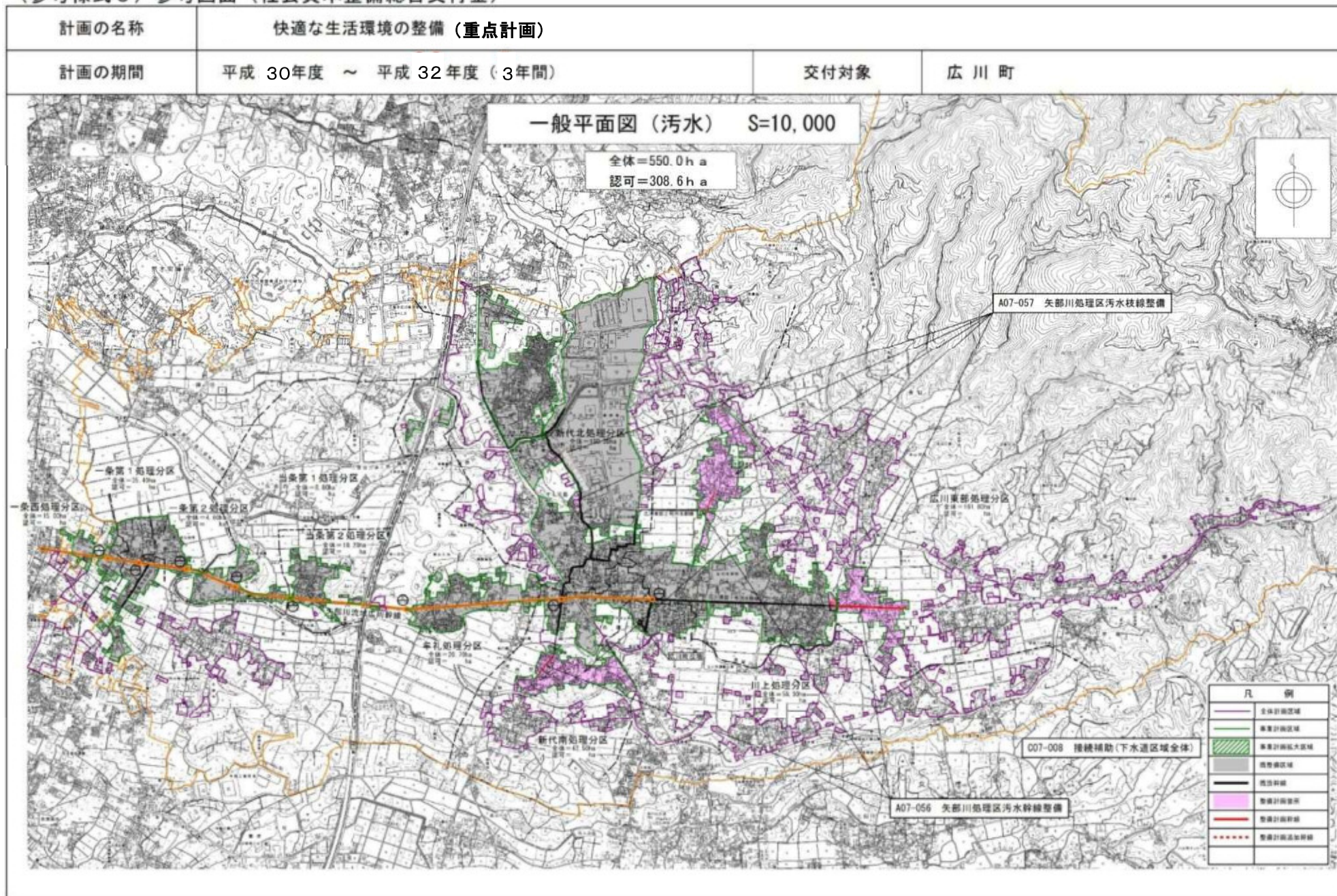

(参考様式3) 参考図面 (社会資本整備総合交付金)

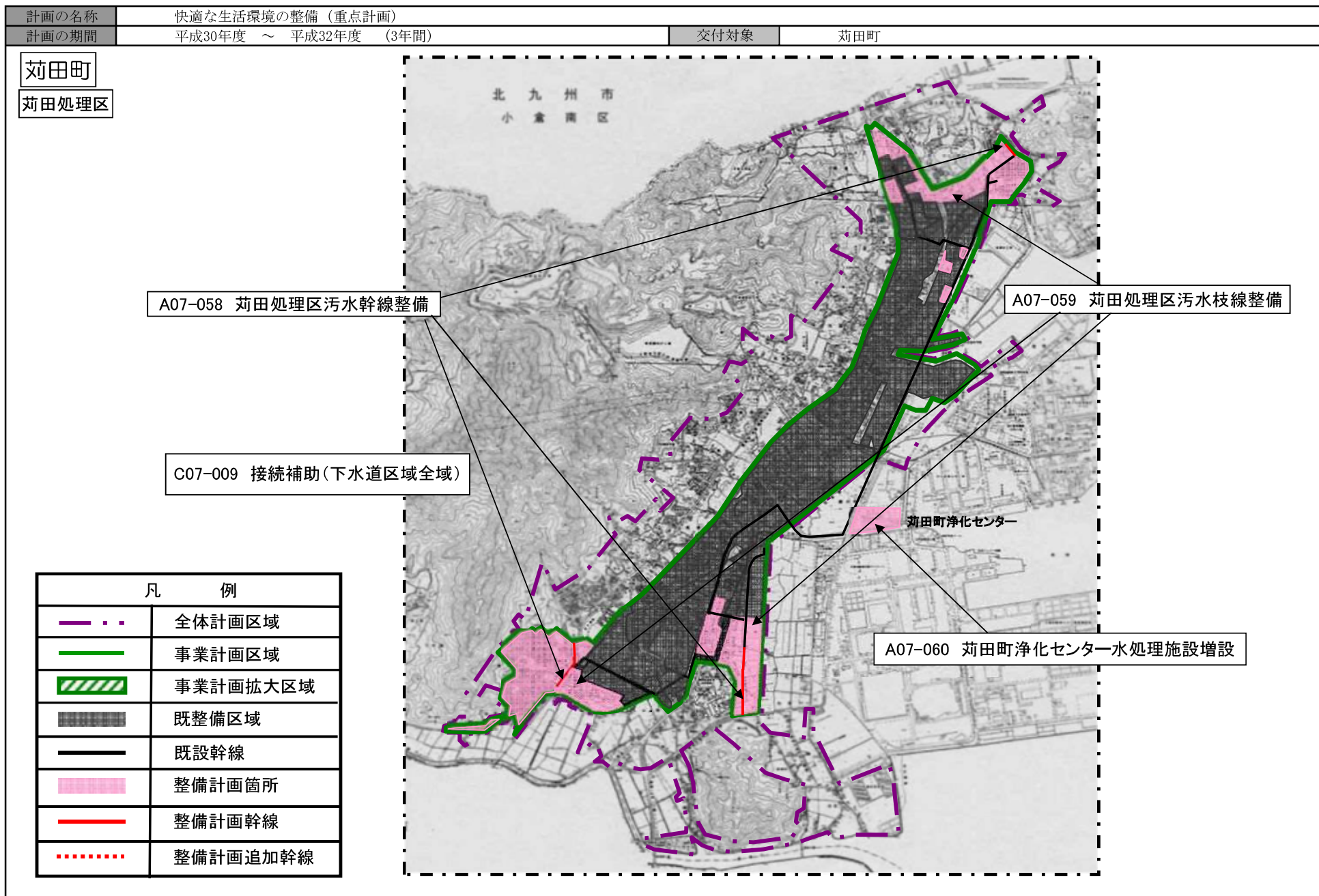

(参考様式3) 参考図面 (社会資本整備総合交付金)

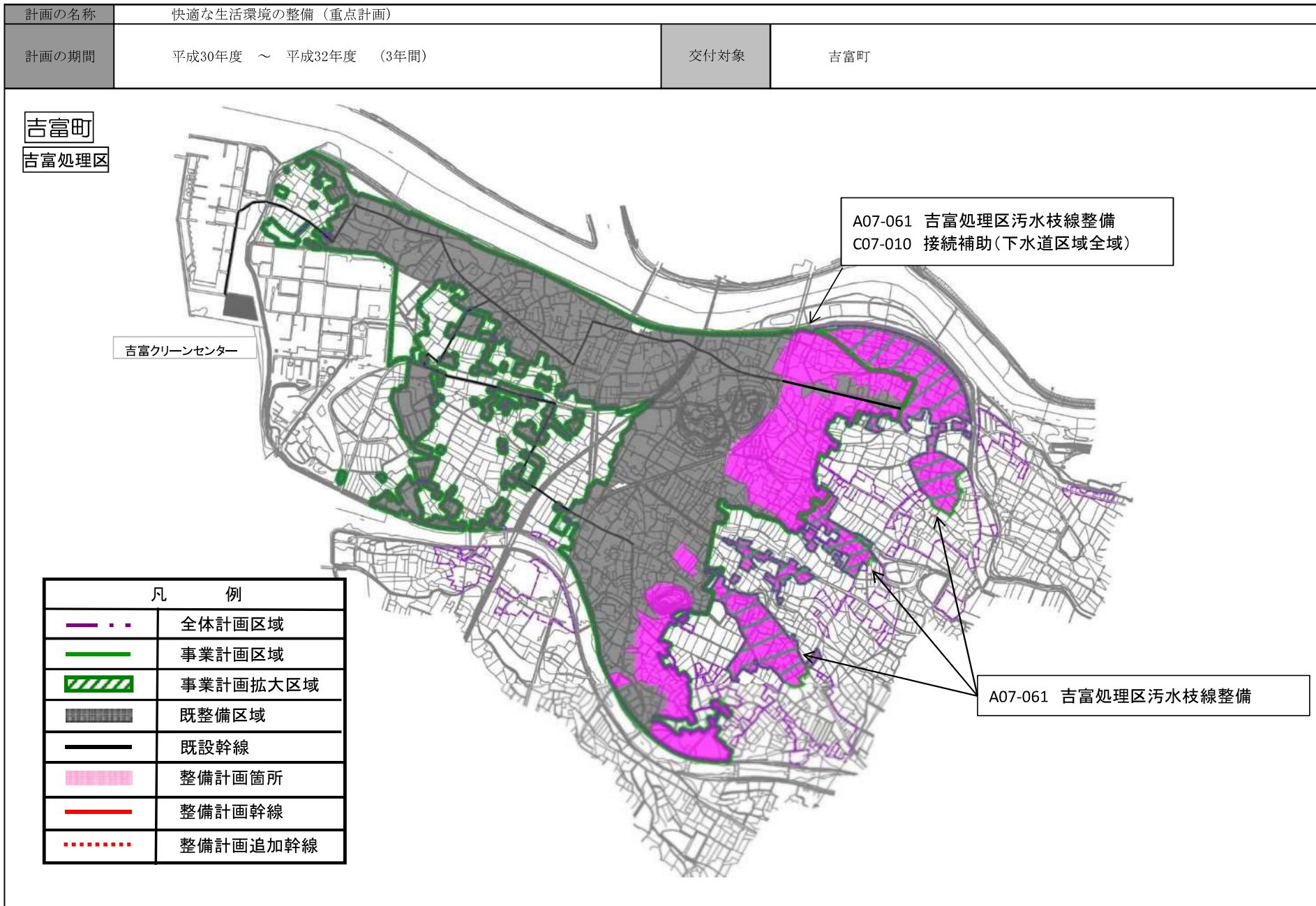

(参考様式3) 参考図面 (社会資本整備総合交付金)

計画の名称	快適な生活環境の整備 (重点計画)		
計画の期間	平成30年度 ~ 平成32年度 (3年間)	交付対象	築上町

築上町

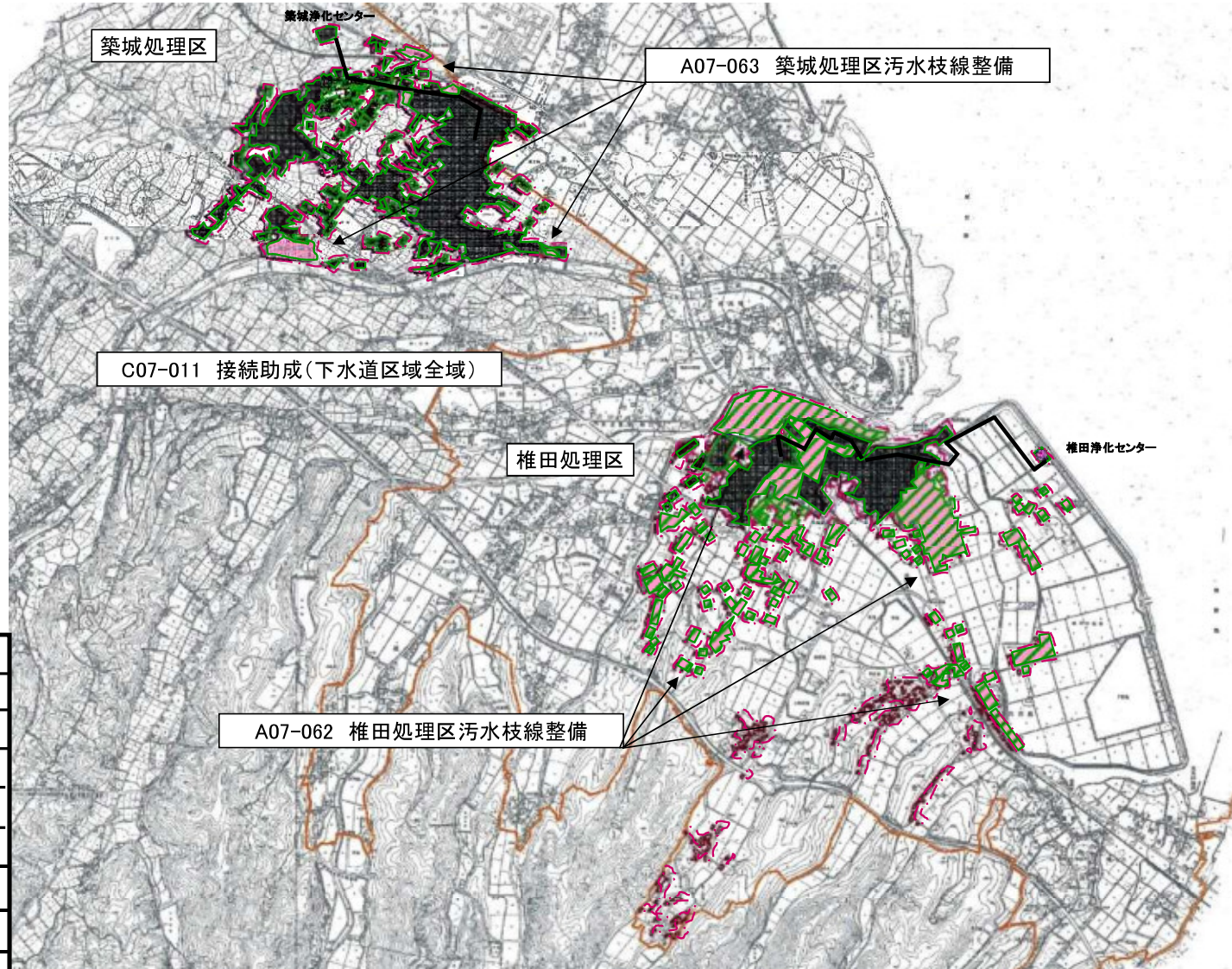

凡 例	
	全体計画区域
	事業計画区域
	事業計画拡大区域
	既整備区域
	既設幹線
	整備計画箇所
	整備計画幹線
	整備計画追加幹線