

第3章 各種資料

1. 委員長談話（公示日）

第41回衆議院議員総選挙が、本日公示されました。

衆議院が立法府の一員として国政に占める位置及びわが国が抱える内外様々の課題に鑑みると、きわめて重要な意味を有する選挙であります。

今回の総選挙は、政策本位、政党本位の選挙の実現を目指し、小選挙区比例代表並立制の下で行われる初の選挙であります。

申すまでもなく、選挙は議会制民主主義の基礎をなし、その健全な発展には、有権者の積極的な投票参加と、選挙が明るくきれいに行われることが不可欠であります。有権者にとっては、選挙の意義及び今回の選挙制度の改正点を十分認識され、主権者としての意識と高い政治道義に則り、投票されるよう切望します。そして政党及び候補者の方は、選挙のルールを厳守してその政見を有権者に訴えられることを期待します。

また、総選挙と同時に最高裁判所裁判官国民審査が実施されますが、国民主権に立脚する三権分立制の趣旨から、司法府に対して有権者が直接に意思を投ずることができる機会であるので、有権者全員が厳粛な判断をなされるよう、あわせて希望します。

平成8年10月8日

福岡県選挙管理委員会
委員長 田 辺 俊 明

（投票日）

今日は、第41回衆議院議員総選挙並びに第17回最高裁判官国民審査の投票日です。

内外の課題を抱えるわが国で初めての小選挙区比例代表並立制の総選挙は、去る8日に公示され、昨日までの12日間に渡り、政党や候補者がその政見や政策、主張を訴え、選挙運動を進めて参りました。有権者のみなさまは、その訴えを十分に見極め、選挙が国民の政治参加の重要な手段であること及び今回の選挙の意義を深く理解されて、一人の棄権者もなく投票されますよう希望します。

また、同時に実施されます最高裁判所裁判官国民審査についても、その制度の趣旨を認識され、みなさまこぞって投票されますよう切望します。

平成8年10月20日

福岡県選挙管理委員会
委員長 田 辺 俊 明

2. 事務日程表

1 この日程表は、衆議院議員総選挙及び最高裁判所裁判官国民審査の事務執行手続の中で、主要な事務についてその概要を記載したものである。

2 この日程表に用いた法令名等は次のとおり省略した。

憲 法 ……日本国憲法
法 ……公職選挙法
令 ……公職選挙法施行令
規 ……公職選挙法施行規則
規 程 ……公職選挙法事務取扱規程
自 治 法 ……地方自治法
運 規 ……公職選挙法及び同法施行令の規程による選挙運動及び
政党その他の政治団体の政治活動に関する規程
放 規 ……政見放送及び経歴放送実施規定^{（注）}
裁 法 ……最高裁判所裁判官国民審査法
裁 令 ……最高裁判所裁判官国民審査法施行令
裁 規 ……最高裁判所裁判官国民審査事務取扱手続規程
裁 氏 名 規 ……最高裁判官の氏名等の揭示に関する規程
裁 公 報 規 ……最高裁判所裁判官審査公報配布等に関する規程
総 選 挙 ……衆議院議員総選挙
国 民 審 査 ……最高裁判所裁判官国民審査

月 日	曜 日	逆 算 日	県	
			処 理 事 項	根 拠 法 令
			<ul style="list-style-type: none"> ○委員会開催（9月27日） ○総選挙及び国民審査の執行計画の決定 ○規程類の整備 ○事務分担、選挙事務及び審査事務の委嘱 ○啓発宣伝計画の決定及び実施 ○市区町村選挙管理委員会の事務指導（委員長・書記長会議開催） ○総選挙の投票用紙、封筒等の印刷発送 ○諸印刷物の作成発送 ○選挙長、同職務代理人、選挙分会長、同職務代理人、審査分会長、同職務代理人の選任準備 ○公営の個人演説会等施設の指定報告の受理及び告示 ○ポスター掲示場設置場所の報告の受理 ○標旗、腕章等証明書類の作成 ○選挙運動に関する支出金額の制限額算定 ○各種告示案、通知案の作成 ○取締機関、報道機関との協議打合せ ○政見放送関係事務打合せ ○選挙運動用ビラ証紙の印刷 ○公営選挙運動費用関係書類の準備 ○立候補受付準備（関係証明書類の整備） ○立候補予定者等説明会 ○立候補届出書類事前審査 	<p>法6①</p> <p>法161③④</p> <p>法194</p> <p>令109の4 令109の7 令109の8 令110の2 令110の3 令110の4 令125の3</p>

市 区 町 村			
処 理 事 項	チエック欄	根 拠 法 令	様 式
○市区町村長部局の職員に対する選挙事務及び審査事務の委嘱又は充当等について市区町村長と協議		自治法180の3	
○市区町村の職員に対する選挙事務及び審査事務の委嘱及びその処理事務の指導		法273	1
○総選挙及び国民審査の執行計画並びに事務計画の決定			
○ポスター掲示場設置場所の告示及び県委員会にその写しを送付		法144の2④ 運規10の2	23
○投票用紙等諸印刷物の受領保管			
○不在者投票に関する事務従事者の決定及び投票記載場所等の設備		法49 令第5章	
○投票管理者、同職務代理者及び開票管理者、同職務代理者の選任準備		法37、令24 法61、令67	
○投票立会人の選任準備		法38	
○投票所入場券等必要書類の印刷		令31 規程20	
○投票箱、点字器等選挙に使用する資材器具等の点検準備			
○投票所開閉時刻の繰り上げ又は繰り下げの申請		法40 規程19	8
○繰上投票に関する報告（関係市区町村）		法56 規程27	6
○個人演説会等の施設の指定、報告及び納付すべき費用の額の協議		法161 令121②	
○個人演説会等の施設の使用予定表の作成		令118	
○個人演説会等の施設の使用に関する定め及び公表について当該施設の管理者を指導		令119②	
○選挙時登録の縦覧場所の告示（10月5日まで）		法23②	
○選挙時登録（10月7日）		法22②	

月 日	曜 日	逆 算 日	県	
			処 理 事 項	根 拠 法 令
10 ・ 8	火	12	衆議院議員総選挙期日の公示	憲法7、法31④
			最高裁判所裁判官国民審査期日等の告示	裁法5
			○選挙長及び同職務代理者の選任告示	法75③ 令80①、81
			○選挙分会長及び同職務代理者の選任告示	法75③ 令80①、81
			○審査分会長及び同職務代理者の選任告示	裁法27② 裁令16
			○選挙長事務及び選挙分会長事務を取扱う場所の告示	
			○選挙運動に関する支出金額の制限額の告示	法196
			○選挙立会人決定のくじを行う場所及び日時の告示	法76
			○選挙会の場所及び日時の告示	法78
			○選挙分会の場所及び日時の告示	法78
			○審査分会の場所及び日時の告示	裁法34
			○立候補の受付（立候補者の告示、通知、照会及び報告）	法86、令92
			○候補者に標旗、腕章その他の証明書類を交付	
			○選挙運動開始	法129
			○選挙事務所の設置及び異動届の受付開始	法130
			○違反選挙事務所の閉鎖命令（その都度）	法134
			○出納責任者の選任届、異動届の受付開始	法180、182
			○選挙公報掲載文掲載申請の受付	法168①
			○政見放送申込受付	
			○選挙運動のために使用される事務員及び専ら第141条（自動車、拡声機及び船舶の使用）の規定により選挙運動のために使用される自動車又は船舶の上における選挙運動のために使用する者に関する届出受付開始	法197の2⑤ 令129⑧
			○選挙運動用自動車の使用の契約届出書の受付開始	令109の4 規17の4
			○通常葉書作成契約届出書の受付開始	令109の7 規17の4
			○ピラ作成契約届出書の受付開始	令109の8 規17の4
○ポスター作成契約届出書の受付開始	令110の4 規17の4			
○選挙事務所用立札、看板作成契約届出書の受付開始	令110の2 規17の4			
○自動車等取付用立札、看板作成契約届出書の受付開始	令110の3 規17の4			

市 区 町 村			
処 理 事 項	チェック欄	根 拠 法 令	様 式
○投票所の告示		法41	4、5
○投票管理者及び同職務代理者の選任告示		令25	3
○開票の場所及び日時の告示		法64	16
○開票管理者及び同職務代理者の選任告示		令68	15
○開票立会人決定のくじを行う場所及び日時の告示		法62⑥	17
○裁判官の氏名等の掲示を行う場所の告示（1投票区につき1ヶ所以上）		裁法52 裁令20 裁氏名規1	2
○候補者の氏名等の掲示の順序を定めるくじを行う場所及び日時の告示		法175② 運規35②	
○総選挙の不在者投票受付開始		法49 令第5章	
○公営施設使用の個人演説会等開催申出受付開始		法163	
○選挙長から通知があった候補者に関する事項を投票管理者及び開票管理者に通知（その都度）		令92②	20、21
○開票立会人届出受付開始（10月7日まで）		法62	
○違反文書図画の撤去命令（その都度）		法147	24
○選挙事務所の設置及び異動届の受付開始		法130	
○候補者にポスター掲示場設置一覧表及び図面を交付		令111の2	

月 日	曜 日	逆 算 日	県	
			処 理 事 項	根 拠 法 令
10 ・ 8	火	12	○個人演説会場用立札、看板作成契約届出書の受付開始	令125の3 規17の4
			○自動車燃料代確認申請書の受付開始	令109の4 規17の5
			○通常葉書作成枚数確認申請書の受付開始	令109の7 規17の5
			○ビラ作成枚数確認申請書の受付開始	令109の8 規17の5
			○ポスター作成枚数確認申請書の受付開始	令110の4 規17の5
			○選挙事務所用立札、看板作成枚数確認申請書の受付開始	令110の2 規17の4
			○自動車等取付用立札、看板作成枚数確認申請書の受付開始	令110の3 規17の5
			○個人演説会場用立札、看板作成枚数確認申請書の受付開始	令125の3 規17の5
			○自動車燃料代確認書の交付	令109の4 規17の5
			○通常葉書作成枚数確認書の交付	令109の7 規17の5
			○ビラ作成枚数確認書の交付	令109の8 規17の5
			○ポスター作成枚数確認書の交付	令110の4 規17の5
			○選挙事務所用立札、看板作成枚数確認書の交付	令110の2 規17の5
			○自動車等取付用立札、看板作成枚数確認書の交付	令110の3 規17の5
			○個人演説会場用立札、看板作成枚数確認書の交付	令125の3 規17の5
			○選挙運動用ビラの証紙交付（その都度）	法142③
			○選挙立会人届出受付開始（10月17日まで）	法76
			○違反文書図画の撤去命令（その都度）	法147
			○繰上投票期日の決定、告示、関係市区町村選挙管理委員会に通知	法56 令46①
			○投票所開閉時刻の繰り上げ、繰り下げの承認及び関係市区町村選挙管理委員会に通知	法40 規程19
○政見放送日時決定のくじ	放規14①			
○同上のくじの結果を候補者及び市区町村選挙管理委員会並びに政見放送実施局に通知	放規14③			
○選挙公報掲載順序のくじ（午後6時）	法169の5、 運規29			

月 日	曜 日	逆 算 日	県	
			処 理 事 項	根 拠 法 令
10 9	水	11	<ul style="list-style-type: none"> ○審査に付される裁判官の氏名等の通知 ○審査公報原稿受領予定（自治省） ○選挙公報、審査公報印刷校正 	裁令2②
10 10	木	10	<ul style="list-style-type: none"> ○選挙公報、審査公報印刷校正 	
10 11	金	9	<ul style="list-style-type: none"> ○国民審査投票用紙の発送 ○国民審査投票所氏名掲示の発送 ○選挙公報、審査公報印刷校正 	
10 12	土	8	<ul style="list-style-type: none"> ○選挙公報、審査公報印刷校正 	
10 13	日	7	<ul style="list-style-type: none"> ○選挙公報、審査公報の発送 	
10 14	月	6		
10 15	火	5	<ul style="list-style-type: none"> ○審査に付される裁判官の氏名等の掲示状況の調査 	裁法52 裁令22
10 16	水	4		

市 区 町 村			
処 理 事 項	チェック欄	根拠法令	様式
○ポスター公営掲示場のポスターを掲示後法第86条第9項の規定により届出を却下し、若しくは候補者が死亡し、又は第91条若しくは第103条第4項の規定に該当するに至った旨の通知を受けたときは、当該候補者に係るポスターを撤去すること。		運規10の6③	
○公営施設使用の個人演説会等開始		法163	
○繰上投票の期日について投票管理者及び開票管理者に通知		令46②	7
○投票所開閉時刻の繰り上げ、繰り下げ告示及び投票管理者に通知		法40②	9、10
○国民審査投票用紙の受領			
○国民審査投票所氏名掲示の受領			
○国民審査不在者投票開始（～10月19日まで）		裁令14	
○裁判官の氏名掲示開始（～投票当日） （1投票区に1ヶ所以上）		裁令20、21、22 裁法52 裁公報規2	
○選挙公報、審査公報の受領、配布		法170① 裁令31 裁公報規2	
○選挙公報、審査公報の配布		法170① 裁令31 裁公報規2	
○郵便投票の投票用紙等交付請求最終日		令59の4①	
○投票所入場券の配布		令31	
○選挙公報、審査公報の配布		法170① 裁令31 裁公報規2	

月 日	曜	逆算 日	県	
			処 理 事 項	根 拠 法 令
10 ・ 17	木	3	<ul style="list-style-type: none"> ○選挙立会人届出最終日 ○審査分会立会人の選任 ○選挙立会人決定のくじ 	法76 裁令16 法76
10 ・ 18	金	2	<ul style="list-style-type: none"> ○繰上投票期日（速報受理） 	法56
10 ・ 19	土	1	<ul style="list-style-type: none"> ○投票所設備状況調査 ○当日有権者見込数の報告受理 ○選挙運動最終日 	法129
10 ・ 20	日	0	<div style="display: flex; justify-content: space-around; margin-bottom: 10px;"> <div style="border: 1px solid black; padding: 2px 10px;">投票日</div> <div style="border: 1px solid black; padding: 2px 10px;">開票日</div> </div> <ul style="list-style-type: none"> ○投票所を設けた場所の入口から300メートル未満の区域に設けられた選挙事務所の閉鎖命令 ○投票、開票状況の調査 ○投票、開票の中間及び結果の速報受理、集計、自治省に報告（発表） ○選挙運動に関する収支報告書の受付開始 	法132、134① 規程23、41 裁規10、5 法189
10 ・ 21	月	経過 日 1	<ul style="list-style-type: none"> ○開票結果の審査受理（政令市、大牟田市、久留米市を除く市町村） 	規程41 裁規5
10 ・ 22	火	2	<ul style="list-style-type: none"> ○開票結果の審査受理（政令市、大牟田市、久留米市） ○開票結果の集計 ○選挙会、選挙分会及び審査分会の準備 	規程42 裁規6

市 区 町 村			
処 理 事 項	チェック欄	根 拠 法 令	様 式
○開票立会人届出最終日 ○投票立会人の選任（3～5人）通知最終日、投票管理者及び本人に通知 ○開票立会人決定のくじ ○選挙公報、審査公報の配布		法62① 法38① 令26 法62②④ 法170① 裁令31 裁公報規2	11～13
○選挙公報、審査公報の配布完了期限 ○線上投票期日（投票結果の速報） ○投票所及び開票所の事務従事者の事務分担決定期限（投票管理者、開票管理者）		法170① 裁令31 裁公報規2 法56 規程23 裁規10	
○投票所入場券配布完了期限 ○投票所の設備、投票所内の氏名等の掲示 ○投票所を設けた場所の入口から300メートルの区域の表示 ○当日有権者見込数の報告 ○不在者投票最終日		令31① 法175① 令32 法132 法49 令第5章	
<div style="display: flex; justify-content: space-around; border: 1px solid black; padding: 5px;"> 投票日 開票日 </div> ○投票所を設けた場所の入口から300メートル未満の区域に設けられた選挙事務所の閉鎖命令 ○投票事務の処理、投票の中間及び結果の速報 ○投票録の作成、投票箱等を開票管理者に送致 ○開票事務の処理、開票中間（小選挙区のみ）及び結果の速報並びに開票録の作成		法132、134① 規程23 裁規10 法54、55 規程25 裁規10 法66、70 規程41 裁規5	14、18
○開票結果の報告（選挙長、選挙分会長、審査分会長に） ○開票結果報告期限（持参すること）（政令市、大牟田市、久留米市を除く市町村）		規程40 裁規5 規程42 裁規6	19
○開票結果の報告期限（持参すること）（政令市、大牟田市、久留米市）		規程42 裁規6	

月 日	曜	経過 日	県	
			処 理 事 項	根 拠 法 令
10 23	水	3	<ul style="list-style-type: none"> ○選挙会開催（午前10時） ○当選人の決定、県選挙管理委員会に報告 ○当選人に告知、住所、氏名等の告示 ○当選証書の付与及び告示 ○当選等に関する報告（自治大臣あて） ○選挙分会の開催（午前11時）、結果の報告（選挙長あて） ○審査分会の開催（午前11時30分）、結果の報告（審査長あて） 	法80 法101① 法101② 法105 法108① 法80 裁法27、29
10 24	木	4	<ul style="list-style-type: none"> ○選挙結果の整理 ○選挙執行経費の精算 ○選挙の記録の作成 	
11 4	月	15	○選挙運動費用に関する収支報告書の提出期限（第1回）	法189

市 区 町 村			
処 理 事 項	フヱツ 欄	根 拠 法 令	様 式
○選挙事務の整理、報告			

3. 第41回衆議院議員総選挙啓発推進事業要綱

(趣 旨)

第1条 福岡県選挙管理委員会は、第41回衆議院議員総選挙が明るく行われ、有権者が進んで投票に参加するよう、政治意識の向上を図るとともに、投票の方法等総選挙に関し必要な事項を選挙人に周知徹底させるため、この要綱により、市の選挙管理委員会に対して、衆議院議員総選挙啓発推進事業を委託するものとする。

(委 託 事 業)

第2条 福岡県選挙管理委員会が、市の選挙管理委員会に委託する事業（以下「委託事業」という。）は、次に掲げるところによる。

(1) 広報紙等による広報

市の広報紙（誌）等を利用して、きれいな選挙の推進及び投票参加を呼びかけること。

(2) 広報車による巡回広報

広報車を巡回して、きれいな選挙の推進及び投票参加を呼びかけること。

(3) 広告塔、横断幕等の掲出

広告塔、横断幕等を掲出し、きれいな選挙の推進及び投票参加を呼びかけること。

(4) 啓発資材の配布

チラシ等の啓発資材を配布し、きれいな選挙の推進及び投票参加を呼びかけること。

(5) その他の事業

① バス等の交通機関への車体幕、車内吊り、ステッカー等の掲出等各市の地域の実情に即した事業で、知事が適当と認めるもの。

② 今回の衆議院総選挙から小選挙区選挙と比例代表選挙の二つの選挙になったことに伴う選挙制度の周知を行うこと。

③ 小選挙区については、選挙区の周知徹底を図ること。

(衆議院議員総選挙啓発推進委託費の交付)

第3条 福岡県知事は、前条に掲げる委託事業を実施する市に対し、衆議院議員総選挙啓発推進委託費（以下「委託費」という。）を交付するものとする。

2 委託費は、その目的外に使用してはならない。

(委託費の交付申請)

第4条 市長は、委託費の交付を受けようとするときは、福岡県知事に委託費交付申請書(別記様式第1号)に次の各号に掲げる参考書類を添付して提出するものとする。

一 委託事業計画書(別紙様式第1号別紙)

二 関係予算書(抄)

2 福岡県知事は、前項の委託交付申請があったときは、当該申請書の審査及び必要に応じて行う現地調査等により、委託費を交付すべきものと認めるときは、速やかに委託費の交付の決定をするとともに、申請者に対し通知するものとする。

(交付の決定及び通知)

第5条 福岡県知事は前条の規定による申請を受けたときは、当該申請の内容を審査し、適正であると認めるときは速やかに交付の決定をするものとする。

2 福岡県知事は、前項の規定により、委託費の交付の決定をした場合は、速やかにその決定の内容を当該申請した市長に通知するものとする。

(委託費の経理及び精算)

第6条 市長は、帳簿を備え、委託費についてその収入額及び支出額を記載するとともに、その支出内容を証する書類を整備保管し、委託費の用途を明らかにしておくものとする。

2 市長は、委託事業が完了したときは、福岡県知事に収支精算書(別記様式第2号)を提出するものとする。

3 概算払又は前金払による委託費の交付を受けた市長は、精算の結果、委託費に剰余が生じたときは、別に通知する期限までにその剰余金を福岡県に返納するものとする。

(監査)

第7条 福岡県選挙管理委員会は、委託事業の目的を達成するため必要があると認めるときは、委託事業の委託を受けた者に対し、当該委託事業の実施について必要な指示を行い、若しくは報告書の提出を求め、又は職員を派遣して実地に調査させるものとする。

2 福岡県選挙管理委員会は、委託事業の実施が第1条の目的を達成するため不適当と認めるとき、又は第3条第2項に違反すると認めるときは、その委託事業を中止させ、変更させ、又は既に交付した委託費を返還させることができるものとする。

4. 第41回衆議院議員総選挙・第17回最高裁判所裁判官国民審査臨時啓発事業計画

事業の種類	事業の概要	実施時期(予定)	備考
1 懸垂幕の掲出による啓発	選挙期日、選挙標語等を記載した懸垂幕を作成し、県庁舎、市区町村庁舎及び福岡市天神の百貨店に掲出する。	H8.10.8 ～ H8.10.20	計118本
2 ポスターの掲示による啓発	選挙期日、選挙標語等を記載したポスターを作成し、JR・地下鉄・私鉄・モノレールの主要駅及び車内に掲示するとともに、県庁内各課、出先機関及び市区町村の庁舎内に掲出する。	H8.10.8 ～ H8.10.20	B1判 1,200枚 B2判 2,000枚 B3判 13,500枚
3 看板の掲出による啓発	選挙期日、選挙標語等を記載した看板をJRの博多駅・大牟田駅・久留米駅・新飯塚駅・小倉駅・行橋駅に掲出し、投票参加を呼びかける。	H8.10.8 ～ H8.10.20	
4 アナウンスによる啓発	JR・地下鉄・モノレール・私鉄の利用者にアナウンスを行い、選挙期日等の周知徹底を図る。県庁内アナウンスも実施する。	H8.10.8 ～ H8.10.20	
5 広告塔による啓発	選挙期日、選挙標語等を記載した四面の広告塔を博多駅前広場に設置し、選挙期日等の周知徹底を図る。	H8.10.8～ H8.10.20	
6 テレビ・新聞広告による啓発	テレビCM・ラジオCM・新聞広告により、選挙期日等の周知徹底を図り、投票参加を呼びかける。 テレビ 民放5社 ラジオ 民放2社 新聞 5紙	H8.10.8 ～ H8.10.20	
7 県広報媒体利用による啓発	県広報課に広報媒体の活用を依頼し、テレビ・ラジオによる投票参加の呼びかけを行う。 テレビ 5局5番組 ラジオ 2局2番組	H8.10.8 ～ H8.10.20	
8 啓発物資の作成・配布	[啓発チラシの作成・配布] 選挙制度や投票方法等を周知するためのチラシを作成し、県内全世帯に市区町村選管を通じて配布する。	H8.10.2 各市区町村送付予定	B4判 全戸配布
	[市区町村の広報車用の啓発テープの作成] 県内広範囲に啓発するため、市区町村広報車用のテープを作成する。	H8.10.8 ～ H8.10.20	
9 電光ビルボードによる啓発	電光ビルボードによる屋外文字放送を利用して、通行人に対し、選挙期日等の周知徹底を図る。 (天神、小倉、博多駅、大牟田)	H8.10.8 ～ H8.10.20	
10 市に対する事業の委託	県内全市(23市)に対して啓発事業を委託する。		

○事業計画決定後、啓発推進のため追加した事業

事業種類	事業概要	日時
・レーザー光線による啓発事業	福岡市中央区天神岩田屋壁面にレーザー光線を使って啓発画像を写し、通行中の有権者に投票参加を呼びかける。	平成8年10月18日 19:45～22:00
・県内8カ所における街頭啓発事業	県内8カ所において有権者に対し啓発チラシ等を配布し投票参加を呼びかける。 実施場所：大牟田市(2カ所)、柳川市、八女市、筑後市、飯塚市、行橋市、田川市	平成8年10月16日～ 平成8年10月19日

5. 選挙当日有権者見込数に関する調

(選挙区別)

市区町村名	(a) 選挙時登録者数			(b) (a)以降の登録者数			(c) (a)以降抹消者数			(d) 失格者数			(e) 当日有権者見込数		
	男	女	計	男	女	計	男	女	計	男	女	計	男	女	計
(第1区)															
東区	93,469	97,296	190,765	0	0	0	123	83	206	104	26	130	93,242	97,187	190,429
博多区	62,961	67,245	130,206	0	0	0	69	63	132	126	39	165	62,766	67,143	129,909
*1区	156,430	164,541	320,971	0	0	0	192	146	338	230	65	295	156,008	164,330	320,338
(第2区)															
中央区	48,064	60,057	108,121	0	0	0	75	66	141	99	29	128	47,890	59,962	107,852
南区	84,831	95,766	180,597	0	0	0	117	89	206	84	17	101	84,630	95,660	180,290
城南区	43,190	46,106	89,296	0	0	0	50	36	86	34	9	43	43,106	46,061	89,167
*2区	176,085	201,929	378,014	0	0	0	242	191	433	217	55	272	175,626	201,683	377,309
(第3区)															
早良区	70,154	78,492	148,646	0	0	0	81	63	144	103	13	116	69,970	78,416	148,386
西区	56,171	62,910	119,081	0	0	0	49	56	105	63	13	76	56,059	62,841	118,900
*3区福岡市	126,325	141,402	267,727	0	0	0	130	119	249	166	26	192	126,029	141,257	267,286
前原市	21,030	23,525	44,555	0	0	0	36	27	63	27	13	40	20,967	23,485	44,452
二支町	4,723	5,502	10,225	0	0	0	3	6	9	12	5	17	4,708	5,491	10,199
志摩町	6,245	6,961	13,206	0	0	0	9	13	22	18	11	29	6,218	6,937	13,155
*糸島郡	10,968	12,463	23,431	0	0	0	12	19	31	30	16	46	10,926	12,428	23,354
*3区市郡	147,355	164,927	312,282	0	0	0	166	146	312	193	39	232	146,996	164,742	311,738
*3区郡郡	10,968	12,463	23,431	0	0	0	12	19	31	30	16	46	10,926	12,428	23,354
*3区	158,323	177,390	335,713	0	0	0	178	165	343	223	55	278	157,922	177,170	335,092
(第4区)															
宗像市	27,020	30,748	57,768	0	0	0	42	43	85	10	4	14	26,968	30,701	57,669
宇美町	12,468	13,399	25,867	0	0	0	15	7	22	30	17	47	12,423	13,375	25,798
篠栗町	9,678	10,614	20,292	0	0	0	4	5	9	24	16	40	9,650	10,593	20,243
志免町	13,242	14,538	27,780	0	0	0	14	14	28	36	18	54	13,192	14,506	27,698
須恵町	8,869	9,535	18,404	0	0	0	8	12	20	24	10	34	8,837	9,513	18,350
新宮町	7,090	7,611	14,701	0	0	0	18	16	34	16	15	31	7,056	7,580	14,636
古賀町	18,328	19,854	38,182	0	0	0	22	27	49	52	47	99	18,254	19,780	38,034
久山町	2,693	3,100	5,793	0	0	0	3	2	5	10	3	13	2,680	3,095	5,775
糟屋町	12,036	12,505	24,541	0	0	0	18	17	35	40	32	72	11,978	12,456	24,434
*糟屋郡	84,404	91,156	175,560	0	0	0	102	100	202	232	158	390	84,070	90,896	174,966
福岡町	14,412	16,674	31,086	0	0	0	14	33	47	22	11	33	14,376	16,630	31,006
津屋崎町	5,050	5,792	10,842	0	0	0	8	10	18	5	3	8	5,037	5,779	10,816
玄海町	3,460	3,949	7,409	0	0	0	3	7	10	4	4	8	3,453	3,938	7,391
大島村	378	422	800	0	0	0	0	0	0	0	0	0	378	422	800
*宗像郡	23,300	26,837	50,137	0	0	0	25	50	75	31	18	49	23,244	26,769	50,013
*4区市郡	27,020	30,748	57,768	0	0	0	42	43	85	10	4	14	26,968	30,701	57,669
*4区郡郡	107,704	117,993	225,697	0	0	0	127	150	277	263	176	439	107,314	117,667	224,981
*4区	134,724	148,741	283,465	0	0	0	169	193	362	273	180	453	134,282	148,368	282,650

市区町村名	(a) 選挙時登録者数			(b) (a)以降の登録者数			(c) (a)以降抹消者数			(d) 失格者数			(e) 当日有権者見込数		
	男	女	計	男	女	計	男	女	計	男	女	計	男	女	計
(第5区)															
甘木市	15,392	17,750	33,142	0	0	0	16	18	34	31	20	51	15,345	17,712	33,057
筑紫野市	29,271	32,912	62,183	0	0	0	55	44	99	60	39	99	29,156	32,829	61,985
春日市	35,741	37,047	72,788	0	0	0	70	65	135	170	151	321	35,501	36,831	72,332
大野城市	30,252	32,301	62,553	0	0	0	50	52	102	73	51	124	30,129	32,198	62,327
太宰府市	23,147	26,082	49,229	0	0	0	39	34	73	40	32	72	23,068	26,016	49,084
那珂川町	15,372	16,247	31,619	1	0	1	24	23	47	34	18	52	15,315	16,206	31,521
*筑紫郡	15,372	16,247	31,619	1	0	1	24	23	47	34	18	52	15,315	16,206	31,521
肥前町	3,279	3,954	7,233	0	0	0	2	2	4	0	0	0	3,277	3,950	7,227
朝倉町	3,891	4,550	8,441	0	0	0	4	1	5	10	6	16	3,877	4,543	8,420
三輪町	4,143	4,765	8,908	0	0	0	3	4	7	4	5	9	4,136	4,756	8,892
夜須町	5,486	6,188	11,674	0	0	0	6	13	19	7	18	25	5,469	6,168	11,637
小石原村	475	563	1,038	0	0	0	0	1	1	0	0	0	475	562	1,037
宝珠山村	699	826	1,525	0	0	0	0	0	0	0	0	0	699	826	1,525
*朝倉郡	17,973	20,846	38,819	0	0	0	15	19	34	25	22	47	17,933	20,805	38,738
*5区市部	133,803	146,092	279,895	0	0	0	230	213	443	374	293	667	133,199	145,586	278,785
*5区郡部	33,345	37,093	70,438	1	0	1	39	42	81	59	40	99	33,248	37,011	70,259
*5区	167,148	183,185	350,333	1	0	1	269	255	524	433	333	766	166,447	182,597	349,044
(第6区)															
久留米市	82,224	94,480	176,704	1	0	1	128	132	260	147	61	208	81,950	94,287	176,237
大川市	16,060	18,144	34,204	0	0	0	26	30	56	32	7	39	16,002	18,107	34,109
小郡市	18,199	20,619	38,818	0	0	0	29	21	50	25	17	42	18,145	20,581	38,726
吉井町	6,128	7,338	13,466	0	0	0	8	9	17	11	11	22	6,109	7,318	13,427
田主丸町	7,693	9,036	16,729	0	0	0	3	3	6	6	10	16	7,684	9,015	16,699
浮羽町	6,331	7,319	13,650	0	0	0	7	12	19	9	9	18	6,315	7,298	13,613
*浮羽郡	20,152	23,693	43,845	0	0	0	18	32	50	26	30	56	20,108	23,631	43,739
北野町	6,113	7,011	13,124	0	0	0	7	12	19	2	6	8	6,104	6,993	13,097
大乃洗町	5,252	5,978	11,230	0	0	0	4	5	9	11	2	13	5,237	5,971	11,208
*三井郡	11,365	12,989	24,354	0	0	0	11	17	28	13	8	21	11,341	12,964	24,305
城島町	5,163	5,785	10,948	0	0	0	13	12	25	8	4	12	5,142	5,769	10,911
大木町	4,919	5,693	10,612	0	0	0	0	6	6	14	14	28	4,905	5,673	10,578
*三潁町	5,574	6,311	11,885	0	0	0	14	7	21	7	5	12	5,553	6,299	11,852
*三潁郡	15,656	17,789	33,445	0	0	0	27	25	52	29	23	52	15,600	17,741	33,341
*6区市部	116,483	133,243	249,726	1	0	1	183	183	366	204	85	289	116,097	132,975	249,072
*6区郡部	47,173	54,471	101,644	0	0	0	56	74	130	68	61	129	47,049	54,336	101,385
*6区	163,656	187,714	351,370	1	0	1	239	257	496	272	146	418	163,146	187,311	350,457

市区町村名	(a) 選挙時登録者数			(b) (a)以降の登録者数			(c) (a)以降抹消者数			(d) 失格者数			(e) 当日有権者見込数		
	男		計	男		計	男		計	男		計	男		計
	男	女		男	女		男	女		男	女		男	女	
(第7区)															
大牟田市	51,678	63,854	115,532	0	0	0	67	62	129	77	14	91	51,534	63,778	115,312
柳川市	15,564	18,047	33,611	0	0	0	5	8	13	23	3	26	15,536	18,038	33,572
八女市	13,848	16,191	30,039	0	0	0	17	19	36	15	12	27	13,816	16,180	29,996
筑後市	16,093	18,556	34,649	0	0	0	22	27	49	26	20	46	16,045	18,509	34,554
黒木町	5,719	6,679	12,398	0	0	0	9	4	13	11	8	19	5,699	6,667	12,366
上陽町	1,729	1,972	3,701	0	0	0	1	3	4	2	3	5	1,726	1,966	3,692
立花町	4,962	5,706	10,668	0	0	0	4	6	10	2	4	6	4,956	5,696	10,652
広川町	7,014	7,785	14,799	0	0	0	16	14	30	14	10	24	6,984	7,761	14,745
矢部村	790	918	1,708	0	0	0	3	1	4	2	1	3	785	916	1,701
星野村	1,501	1,757	3,258	0	0	0	2	2	4	3	3	6	1,496	1,752	3,248
*八女郡	21,715	24,817	46,532	0	0	0	35	30	65	34	29	63	21,646	24,758	46,404
瀬高町	9,187	10,787	19,974	0	0	0	14	19	33	10	5	15	9,163	10,763	19,926
大和町	6,656	7,530	14,236	0	0	0	8	7	15	21	12	33	6,627	7,561	14,188
三幡町	6,506	7,535	14,041	0	0	0	6	11	17	13	20	33	6,487	7,504	13,991
山川町	2,252	2,576	4,828	0	0	0	3	2	5	3	3	6	2,246	2,571	4,817
*山門郡	24,601	28,478	53,079	0	0	0	31	39	70	47	40	87	24,523	28,399	52,922
高田町	5,894	6,836	12,730	0	0	0	9	6	15	5	3	8	5,880	6,827	12,707
*三池郡	5,894	6,836	12,730	0	0	0	9	6	15	5	3	8	5,880	6,827	12,707
*7区市郷	97,183	116,648	213,831	0	0	0	111	116	227	141	49	190	96,931	116,483	213,414
*7区郡郷	52,210	60,131	112,341	0	0	0	75	75	150	86	72	158	52,049	59,984	112,033
*7区	149,393	176,779	326,172	0	0	0	186	191	377	227	121	348	148,980	176,467	325,447

市区町村名	(a) 選挙時登録者数			(b) (a)以降の登録者数			(c) (a)以降抹消者数			(d) 失格者数			(e) 当日有権者見込数		
	男	女	計	男	女	計	男	女	計	男	女	計	男	女	計
	(a)	(b)	(c)	(d)	(e)	(f)	(g)	(h)	(i)	(j)	(k)	(l)	(m)	(n)	(o)
(第8区)															
直方市	22,376	26,554	48,930	0	0	0	32	28	60	41	34	75	22,303	26,492	48,795
飯塚市	29,718	33,992	63,710	0	0	0	47	54	101	94	32	126	29,577	33,906	63,483
山田市	4,471	5,631	10,102	0	0	0	5	7	15	19	7	26	4,447	5,614	10,061
中門市	18,453	21,323	39,776	0	0	0	28	27	55	53	17	70	18,372	21,279	39,651
芦屋町	6,127	6,616	12,743	0	0	0	12	6	18	16	6	22	6,099	6,604	12,703
水巻町	11,214	12,798	24,012	0	0	0	24	19	43	37	19	56	11,153	12,760	23,913
岡垣町	10,731	12,344	23,075	0	0	0	11	19	30	21	15	36	10,699	12,310	23,009
速賀町	6,824	7,883	14,707	0	0	0	11	10	21	8	2	10	6,805	7,871	14,676
*速賀郡	34,896	39,641	74,537	0	0	0	53	54	112	82	42	124	34,756	39,545	74,301
小竹町	3,853	4,543	8,396	0	0	0	3	7	10	7	6	13	3,843	4,530	8,373
鞍手町	7,293	8,344	15,637	0	0	0	9	10	19	7	7	14	7,277	8,327	15,604
宮田町	8,018	9,539	17,557	0	0	0	17	21	38	18	6	24	7,983	9,512	17,495
若宮町	3,832	4,431	8,263	0	0	0	4	3	7	10	6	16	3,818	4,422	8,240
*鞍手郡	22,996	26,857	49,853	0	0	0	33	41	74	42	25	67	22,921	26,791	49,712
桂川町	5,217	6,228	11,445	0	0	0	5	8	13	10	4	14	5,202	6,216	11,418
相築町	7,265	8,917	16,182	0	0	0	19	12	31	23	10	33	7,223	8,895	16,118
碓井町	2,466	2,954	5,420	0	0	0	1	7	8	5	2	7	2,460	2,945	5,405
嘉穂町	3,334	4,664	8,498	0	0	0	10	5	15	11	8	19	3,313	4,651	8,464
筑穂町	4,182	4,879	9,061	0	0	0	5	6	11	6	1	7	4,171	4,872	9,043
穂波町	9,676	11,502	21,178	0	0	0	3	1	4	37	21	58	9,636	11,480	21,116
庄内町	3,964	4,442	8,406	0	0	0	11	4	15	4	6	10	3,949	4,432	8,381
藤田町	2,668	3,200	5,868	0	0	0	6	4	10	3	0	3	2,659	3,196	5,855
*嘉穂郡	39,272	46,786	86,058	0	0	0	60	47	107	99	52	151	39,113	46,687	85,800
*8区市郡	75,018	87,500	162,518	0	0	0	112	119	231	207	90	297	74,699	87,291	161,990
*8区郡	97,164	113,284	210,448	0	0	0	151	142	293	223	119	342	96,790	113,023	209,813
*8区	172,182	200,784	372,966	0	0	0	263	261	524	430	209	639	171,489	200,314	371,803
(第9区)															
若松区	33,473	38,593	72,066	0	0	0	49	34	83	45	4	49	33,379	38,555	71,934
八幡東区	31,328	37,344	68,672	0	1	1	38	20	58	37	7	44	31,253	37,318	68,571
八幡西区	93,739	105,874	199,613	0	0	0	111	91	202	104	13	117	93,524	105,770	199,294
戸畑区	24,863	27,595	52,458	0	0	0	29	24	53	27	7	34	24,807	27,564	52,371
*9区	183,403	209,406	392,809	0	1	1	227	169	396	213	31	244	182,963	209,207	392,170
(第10区)															
門司区	43,940	52,944	96,884	0	0	0	33	45	83	49	15	64	43,853	52,884	96,737
小倉北区	70,552	80,776	151,328	2	0	2	102	85	187	165	18	183	70,287	80,673	150,960
小倉南区	75,099	83,328	158,427	0	0	0	76	68	144	61	7	68	74,962	83,253	158,215
*10区	189,591	217,048	406,639	2	0	2	216	198	414	275	40	315	189,102	216,810	405,912

市区町村名	(a) 選挙時登録者数			(b) (a)以降の登録者数			(c) (a)以降抹消者数			(d) 失格者数			(e) 当日有権者見込数			
	男		計	男		計	男		計	男		計	男		計	
	男	女	計	男	女	計	男	女	計	男	女	計	(e) = (a) + (b) - (c) - (d)	男	女	計
(第11区)																
田川市	19,850	24,476	44,326	0	0	0	23	22	45	52	77	19,775	24,429	44,204		
行徳市	24,710	28,359	53,069	0	0	0	38	34	72	61	88	24,611	28,298	52,909		
豊浦市	10,968	12,851	23,819	0	0	0	18	16	34	17	26	10,933	12,826	23,759		
香春町	5,076	6,057	11,133	0	0	0	4	9	13	13	17	5,063	6,040	11,103		
添田町	5,115	6,119	11,234	0	0	0	7	3	10	14	23	5,094	6,107	11,201		
金田町	3,100	3,586	6,686	0	0	0	57	42	99	7	3	3,036	3,541	6,577		
糸田町	4,015	4,741	8,756	1	1	2	6	9	15	15	24	3,995	4,723	8,718		
川崎町	7,810	9,367	17,177	0	0	0	9	12	21	40	53	7,761	9,342	17,103		
赤池町	3,561	4,269	7,830	0	0	0	5	7	12	13	17	3,543	4,258	7,801		
方城町	2,855	3,328	6,183	0	0	0	5	4	9	8	14	2,842	3,318	6,160		
大任町	2,335	2,698	5,033	0	0	0	2	1	3	18	24	2,315	2,691	5,006		
赤村	1,359	1,602	2,961	0	0	0	3	1	4	3	4	1,353	1,600	2,953		
*田川郡 計	35,226	41,767	76,993	1	1	2	98	83	186	127	186	35,002	41,620	76,622		
羽田町	12,669	13,167	25,836	0	0	0	22	17	39	31	53	12,616	13,128	25,744		
鹿川町	3,142	3,653	6,795	0	0	0	1	3	4	9	13	3,132	3,646	6,778		
隣山町	2,651	3,035	5,686	0	0	0	3	2	5	3	6	2,645	3,030	5,675		
豊津町	3,321	3,842	7,163	0	0	0	9	9	18	20	28	3,292	3,825	7,117		
*京都郡 計	21,783	23,697	45,480	0	0	0	35	31	66	63	100	21,685	23,629	45,314		
椎田町	4,869	5,360	10,229	0	0	0	1	1	2	12	23	4,856	5,348	10,204		
吉富町	2,611	3,096	5,707	0	0	0	1	7	8	3	5	2,607	3,087	5,694		
築城町	3,733	4,435	8,168	0	0	0	4	6	10	8	11	3,721	4,426	8,147		
新吉富村	1,494	1,736	3,230	0	0	0	0	3	3	1	1	1,493	1,733	3,226		
大平村	1,621	1,979	3,600	0	0	0	0	0	0	4	9	1,612	1,975	3,587		
*築上郡 計	14,328	16,606	30,934	0	0	0	10	17	27	29	49	14,289	16,569	30,858		
*11区市郡 計	55,528	65,686	121,214	0	0	0	79	72	151	130	191	55,319	65,553	120,872		
*11区市郡 計	71,337	82,070	153,407	1	1	2	143	136	279	219	335	70,976	81,818	152,794		
*11区 計	126,865	147,756	274,621	1	1	2	222	208	430	349	526	126,295	147,371	273,666		
県 計	1,777,800	2,015,273	3,793,073	5	1	6	2,403	2,234	4,637	3,142	4,554	1,772,260	2,011,628	3,783,888		

6. 選挙事務報告例による各種報告調（総選挙）

(1) 開票結果に関する調

第1区

当落の別	候補者氏名	得票数	男女別	年令	届出政党 (所属団体)	新前元別	職業	重複立候補	惜敗率(%)
○	松本りゅう (松本 龍)	74,537	男	45	民主党	前	政党役員	重複	100
	大賀さわ子 (大賀サワ子)	21,839	男	52	日本共産党	新	看護婦		
	西田とうじ (西田藤二)	56,748	男	45	自由民主党	新	学習塾経営	重複	76.134
	山口 実 ()	6,629	男	47	(日本新進党)	新	自動車整備業		
法定得票数	26,625,500	供託物没収点			15,975,300	選挙運動法定費用額		23,914,600円	

第2区

当落の別	候補者氏名	得票数	男女別	年令	届出政党 (所属団体)	新前元別	職業	重複立候補	惜敗率(%)
	中がんじ すみたか (中願寺純則)	6,242	男	36	無所属	新	団体代表		
	やまさき広太郎 (山崎廣太郎)	73,066. ⁵¹³	男	55	新進党	前	政党役員		
○	山崎 拓 ()	98,095. ⁴⁸⁴	男	59	自由民主党	前	政党役員		
	長尾まさあき (長尾正昭)	19,151	男	54	日本共産党	新	政党役員		
	岡地みどり (岡地 緑)	2,663	女	37	自由連合	新	(株)エーワン社員		
法定得票数	33,203,000	供託物没収点			19,921,800	選挙運動法定費用額		24,770,300円	

第3区

当落の別	候補者氏名	得票数	男女別	年令	届出政党 (所属団体)	新前元別	職業	重複立候補	惜敗率(%)
○	太田 誠一 ()	88,953	男	50	自由民主党	前	団体役員		
	高田 裕治 ()	21,421	男	32	日本共産党	新	政党役員		
	なら崎きん弥 (榎崎欣弥)	66,788	男	53	新進党	新	前衆議院議員 秘書		
	矢野 ただし (矢野 匡)	4,560	男	31	自由連合	新	歯科医		
法定得票数	30,287,000	供託物没収点			18,172,200	選挙運動法定費用額		24,135,700円	

第4区

当落の別	候補者氏名	得票数	男女別	年齢	届出政党 (所属団体)	新前元別	職業	重複立候補	惜敗率(%)
○	渡辺ともよし (渡辺具能)	86,765	男	55	自由民主党	新	団体役員	重複	100
	吉田照雄 ()	19,211	男	75	日本共産党	新	政党役員		
	ひがし順治 (東順治)	62,051	男	50	新進党	前	政党役員	重複	71.516
	畑江たかし (畑江隆)	3,984	男	47	自由連合	新	自営業		
法定得票数	28,668,500	供託物没収点			17,201,100		選挙運動法定費用額		23,352,000円

第5区

当落の別	候補者氏名	得票数	男女別	年齢	届出政党 (所属団体)	新前元別	職業	重複立候補	惜敗率(%)
	くすだ幹人 (楠田幹人)	66,353	男	55	新進党	新	会社役員		
	木原たみや (木原民也)	19,895	男	70	日本共産党	新	政党役員		
	佐藤こうぞう (佐藤耕造)	25,810	男	60	自由連合	新	福岡徳洲会 病院専務理事	重複	30.222
○	原田よしあき (原田義昭)	85,399	男	52	自由民主党	元	団体役員	重複	100
法定得票数	32,909,500	供託物没収点			19,745,700		選挙運動法定費用額		24,355,000円

第6区

当落の別	候補者氏名	得票数	男女別	年齢	届出政党 (所属団体)	新前元別	職業	重複立候補	惜敗率(%)
	丸林秀彦 ()	20,368	男	54	日本共産党	新	政党役員		
	ねしろ堅 (根城堅)	71,742	男	55	自由民主党	新	医師	重複	67.514
○	古賀まさひろ (古賀正浩)	106,262	男	62	新進党	前	会社役員		
法定得票数	33,062,000	供託物没収点			19,837,200		選挙運動法定費用額		24,370,600円

第7区

当落の別	候補者氏名	得票数	男女別	年齢	届出政党 (所属団体)	新前元別	職業	重複立候補	惜敗率(%)
	ほそや 治通 (細谷 治通)	38,885	男	57	民主党	前	無職	重複	42.999
○	古賀 誠 ()	90,432	男	56	自由民主党	前	団体役員		
	しおつか 公一 (塩塚 公一)	69,305	男	46	新進党	新	政党役員		
	笠原 忠雄 ()	15,452	男	70	日本共産党	新	政党役員		
法定得票数	35,679.000	供託物没収点			21,407.400	選挙運動法定費用額		23,992,600円	

第8区

当落の別	候補者氏名	得票数	男女別	年齢	届出政党 (所属団体)	新前元別	職業	重複立候補	惜敗率(%)
○	あそう 太郎 (麻生 太郎)	114,408	男	56	自由民主党	前	会社役員	重複	100
	いわた 順介 (岩田 順介)	80,974	男	59	民主党	前	団体役員	重複	70.776
	本田 文吉 ()	31,206	男	65	日本共産党	新	政党役員		
法定得票数	37,764.666	供託物没収点			22,658.800	選挙運動法定費用額		24,694,500円	

第9区

当落の別	候補者氏名	得票数	男女別	年齢	届出政党 (所属団体)	新前元別	職業	重複立候補	惜敗率(%)
○	きたはし 健治 (北橋 健治)	91,757	男	43	新進党	前	団体役員		
	三原 朝彦 ()	76,974	男	49	新党さきがけ	前	団体職員	重複	83.888
	小沢 和秋 ()	46,656	男	65	日本共産党	元	政党役員	重複	50.847
法定得票数	35,897.833	供託物没収点			21,538.700	選挙運動法定費用額		24,992,200円	

第10区

当落の別	候補者氏名	得票数	男女別	年齢	届出政党 (所属団体)	新前元別	職業	重複立候補	惜敗率(%)
○	じみ庄三郎 (自見庄三郎)	95,967	男	50	自由民主党	前	医師	重複	100
	中島ひでたか (中島英孝)	4,826	男	46	自由連合	新	ライフ株式会社 社長		
	ひろ友和夫 (弘友和夫)	81,678	男	52	新進党	前	政党役員		
	木下のりお (木下紀男)	36,118	男	49	日本共産党	新	政党役員		
法定得票数	36,431.500	供託物没収点			21,858.900	選挙運動法定費用額		25,199,600円	

第11区

当落の別	候補者氏名	得票数	男女別	年齢	届出政党 (所属団体)	新前元別	職業	重複立候補	惜敗率(%)
	いのもと忠夫 (猪本忠夫)	12,741	男	67	日本共産党	新	政党役員		
	中西せき介 (中西績介)	51,569	男	70	社会民主党	前	総務庁長官	重複	77.201
○	山本幸三 ()	66,798	男	48	新進党	前	政党役員		
	たけだ良太 (武田良太)	42,152	男	28	自由民主党	新	政党役員	重複	63.103
法定得票数	28,876.666	供託物没収点			17,326.000	選挙運動法定費用額		23,219,400円	

(2) 選挙人名簿登録者数に関する調

(イ) 選挙時登録日現在における選挙人名簿登録者数

市区町村別	市 区			町 村			合 計		
	男	女	計	男	女	計	男	女	計
選挙人名簿登録者数	1,357,899	1,537,768	2,895,667	419,901	477,505	897,406	1,777,800	2,015,273	3,793,073

(ロ) 補正登録により登録された者の数

市区町村別	市 区			町 村			合 計		
	男	女	計	男	女	計	男	女	計
選挙人名簿登録者数	3	1	4	2	0	2	5	1	6

備考 選挙時登録日後選挙日当日までに補正登録された者の数である。

(3) 有権者数、投票者数及び投票率に関する調

(イ) 小選挙区

その1

選挙区	選 挙 当 日 有 権 者 数								
	市 区 部			郡 部			計		
	男	女	計	男	女	計	男	女	計
1	156,008	164,330	320,338	0	0	0	156,008	164,330	320,338
2	175,626	201,683	377,309	0	0	0	175,626	201,683	377,309
3	146,996	164,742	311,738	10,926	12,428	23,354	157,922	177,170	335,092
4	26,968	30,701	57,669	107,314	117,667	224,981	134,282	148,368	282,650
5	133,199	145,586	278,785	33,248	37,011	70,259	166,447	182,597	349,044
6	116,097	132,975	249,072	47,049	54,336	101,385	163,146	187,311	350,457
7	96,931	116,483	213,414	52,049	59,984	112,033	148,980	176,467	325,447
8	74,699	87,291	161,990	96,790	113,023	209,813	171,489	200,314	371,803
9	182,963	209,207	392,170	0	0	0	182,963	209,207	392,170
10	189,102	216,810	405,912	0	0	0	189,102	216,810	405,912
11	55,319	65,553	120,872	70,976	81,818	152,794	126,295	147,371	273,666
計	1,353,908	1,535,361	2,889,269	418,352	476,267	894,619	1,772,260	2,011,628	3,783,888

(その2)

選挙区	投票者数								
	市区部			郡部			計		
	男	女	計	男	女	計	男	女	計
1	77,290	88,213	165,503	0	0	0	77,290	88,213	165,503
2	92,637	111,697	204,334	0	0	0	92,637	111,697	204,334
3	80,243	92,554	172,797	7,143	8,264	15,407	87,386	100,818	188,204
4	16,939	19,155	36,094	65,515	76,148	141,663	82,454	95,303	177,757
5	76,626	85,354	161,980	19,734	22,390	42,124	96,360	107,744	204,104
6	66,158	76,770	142,928	28,678	33,725	62,403	94,836	110,495	205,331
7	61,941	76,975	138,916	36,729	42,620	79,349	98,670	119,595	218,265
8	44,689	54,433	99,122	61,424	74,216	135,640	106,113	128,649	234,762
9	100,554	119,304	219,858	0	0	0	100,554	119,304	219,858
10	101,659	122,915	224,574	0	0	0	101,659	122,915	224,574
11	34,850	42,183	77,033	45,384	54,318	99,702	80,234	96,501	176,735
計	753,586	889,553	1,643,139	264,607	311,681	576,288	1,018,193	1,201,234	2,219,427

(その3)

選挙区	棄権者数								
	市区部			郡部			計		
	男	女	計	男	女	計	男	女	計
1	78,718	76,117	154,835	0	0	0	78,718	76,117	154,835
2	82,989	89,986	172,975	0	0	0	82,989	89,986	172,975
3	66,753	72,188	138,941	3,783	4,164	7,947	70,536	76,352	146,888
4	10,029	11,546	21,575	41,799	41,519	83,318	51,828	53,065	104,893
5	56,573	60,232	116,805	13,514	14,621	28,135	70,087	74,853	144,940
6	49,939	56,205	106,144	18,371	20,611	38,982	68,310	76,816	145,126
7	34,990	39,508	74,498	15,320	17,364	32,684	50,310	56,872	107,182
8	30,010	32,858	62,868	35,366	38,807	74,173	65,376	71,665	137,041
9	82,409	89,903	172,312	0	0	0	82,409	89,903	172,312
10	87,443	93,895	181,338	0	0	0	87,443	93,895	181,338
11	20,469	23,370	43,839	25,592	27,500	53,092	46,061	50,870	96,931
計	600,322	645,808	1,246,130	153,745	164,586	318,331	754,067	810,394	1,564,461

(その4)

選挙区	投票率(%)								
	市区部			郡部			計		
	男	女	計	男	女	計	男	女	計
1	49.54	53.68	51.67	0	0	0	49.54	53.68	51.67
2	52.75	55.38	54.16	0	0	0	52.75	55.38	54.16
3	54.59	56.18	55.43	65.38	66.50	65.97	55.33	56.90	56.16
4	62.81	62.39	62.59	61.05	64.71	62.97	61.40	64.23	62.89
5	57.53	58.63	58.10	59.35	60.50	59.96	57.89	59.01	58.48
6	56.99	57.73	57.38	60.95	62.07	61.55	58.13	58.99	58.59
7	63.90	66.08	65.09	70.57	71.05	70.83	66.23	67.77	67.07
8	59.83	62.36	61.19	63.46	65.66	64.65	61.88	64.22	63.14
9	54.96	57.03	56.06	0	0	0	54.96	57.03	56.06
10	53.76	56.69	55.33	0	0	0	53.76	56.69	55.33
11	63.00	64.35	63.73	63.94	66.39	65.25	63.53	65.48	64.58
計	55.66	57.94	56.87	63.25	65.44	64.42	57.45	59.71	58.65

(3) 有権者数、投票者数及び投票率に関する調

(ロ) 比例代表

区 分	市 区 部			郡 部			計		
	男	女	計	男	女	計	男	女	計
選挙当日の有権者数	1,353,908	1,535,361	2,889,269	418,352	476,267	894,619	1,772,260	2,011,628	3,783,888
投票者数	753,460	889,275	1,642,735	264,537	311,627	576,164	1,017,997	1,200,902	2,218,899
棄権者数	600,448	646,086	1,246,534	153,815	164,640	318,455	754,263	810,726	1,564,989
投票率(%)	55.65	57.92	56.86	63.23	65.43	64.40	57.44	59.70	58.64

(4) 立候補の届出に関する調

(小選挙区)

立候補届出期間中に届出をした候補者の数 (A)				左記の期間中に死亡し、辞退し又は却下された者の数 (B)			立候補届出日現在における候補者の数 (A) - (B) (C)				立候補届出日経過後に死亡し、辞退し又は却下された者の数 (D)		
政党届出による候補者の数	自ら届出をした候補者の数	推薦届出による候補者の数	計	死亡者	辞退者	却下された者	政党届出による候補者の数	自ら届出をした候補者の数	推薦届出による候補者の数	計	死亡者	辞退者	却下された者
40	2	0	42	0	0	0	40	2	0	42	0	0	0

補充立候補届出期間中に届出をした候補者の数 (E)				差 引 合 計 (C) - (D) + (E)			
政党届出による候補者の数	自ら届出をした候補者の数	推薦届出による候補者の数	計	政党届出による候補者の数	自ら届出をした候補者の数	推薦届出による候補者の数	計
0	0	0	0	40	2	0	42

備考 本表の辞退には、辞したとみなされた場合を含む。

(5) 党派別立候補者数に関する調

区 分	党 派 別 立 候 補 者 数									
	自 民	新 進	民 主	共 産	社 民	さきがけ	自 連	諸 派	無 所 属	合 計
1	1 (1)	()	1 (1)	1 ()	()	()	()	1		4 (2)
2	1 ()	1 ()	()	1 ()	()	()	1 ()		1	5 ()
3	1 ()	1 ()	()	1 ()	()	()	1 ()			4 ()
4	1 (1)	1 (1)	()	1 ()	()	()	1 ()			4 (2)
5	1 (1)	1 ()	()	1 ()	()	()	1 (1)			4 (2)
6	1 (1)	1 ()	()	1 ()	()	()	()			3 (1)
7	1 ()	1 ()	1 (1)	1 ()	()	()	()			4 (1)
8	1 (1)	()	1 (1)	1 ()	()	()	()			3 (2)
9	()	1 ()	()	1 (1)	()	1 (1)	()			3 (2)
10	1 (1)	1 ()	()	1 ()	()	()	1 ()			4 (1)
11	1 (1)	1 ()	()	1 ()	1 (1)	()	()			4 (2)
計	10 (7)	9 (1)	3 (3)	11 (1)	1 (1)	1 (1)	5 (1)	1	1	42 (15)

(6) 党派別男女別新前元別候補者数に関する調
(小選挙区)

新 前 元 別	党派別	自 民	新 進	民 主	共 産	社 民	さきがけ	自 連	諸 派	無 所 属	合 計
		新	男	4	3		9			4	1
新	女				1			1			2
新	計	4	3		10			5	1	1	24
前	男	5	6	3		1	1				16
前	女										
前	計	5	6	3		1	1				16
元	男	1			1						2
元	女										
元	計	1			1						2
計	男	10	9	3	10	1	1	4	1	1	40
計	女				1			1			2
計	計	10	9	3	11	1	1	5	1	1	42

(7) 職業別候補者数に関する調

教 育 家	宗 教 家	商 業	鉱 工 業	農 林 業	水 産 業	弁 士 (弁理士を含む)	会 士 (税理士を含む)	医 師 (歯科医を含む)	薬 剤 師	著 述 業	出 版 業	記 者	会 社 員 (重役を含む)	政 党 役 員	団 体 役 員	そ の 他 の 職 業	無 職	合 計
								3					5	18	7	8	1	42

(8) 年齢別候補者数に関する調

25才 以上 未満	30才 以上 未満	35才 以上 未満	40才 以上 未満	45才 以上 未満	50才 以上 未満	55才 以上 未満	60才 以上 未満	65才 以上 未満	70才 以上	合 計	最 高 年 令	最 低 年 令	平 均 年 令
1 (1)	2 ()	2 ()	1 ()	9 (3)	9 (3)	9 (5)	2 (1)	3 (1)	4 (1)	42 (15)	75才	28才	53才

() 内は、重複立候補者数

(9) 報酬支給選挙運動従事者の届出をした候補者数に関する調
(小選挙区)

党派別 従事者数別	自 民	新 進	民 主	共 産	社 民	さきがけ	自 連	諸 派	無所属	合 計
0 人		1		1						2
50人未満	8	5	3	10	1	1	5	1	1	35
50人以上 100人未満	2	3								5
100人以上										
候補者数計	10	9	3	11	1	1	5	1	1	42
選挙運動 従事者の総数	318	294	61	37	42	45	44	6	21	868

(10) 党派別男女別新前元別当選人数に関する調
(小選挙区)

党派別 新前元別	自 民	新 進	民 主	共 産	社 民	さきがけ	自 連	諸 派	無所属	合 計
新	男	1								1
	女									
	計	1								1
前	男	5	3	1						9
	女									
	計	5	3	1						9
元	男	1								1
	女									
	計	1								1
計	男	7	3	1						11
	女									
	計	7	3	1						11

(11) 職業別当選人数に関する調
(小選挙区)

教育家	宗教家	商業	鉱工業	農林業	水産業	弁護士 (弁理士を含む)	会計士 (税理士を含む)	医師 (歯科医を含む)	薬剤師	著述業	出版業	記者	会社員 (重役を含む)	政党役員	団体役員	その他の職業	無職	合計
								1					2	3	5			11

(12) 年齢別当選人数に関する調
(小選挙区)

2530才 才未満	3035才 才未満	3540才 才未満	4045才 才未満	4550才 才未満	5055才 才未満	5560才 才未満	6065才 才未満	6570才 才未満	70才以上	合計	最高年齢	最低年齢	平均年齢
			1	2 (1)	3 (1)	4 (3)	1			11 (5)	62才	43才	53才

() 内は、重複立候補者数

(13) 党派別男女別得票数に関する調
(小選挙区)

区分	自 民			新 進			民 主			共 産		
	男	女	計	男	女	計	男	女	計	男	女	計
1	56,748	0	56,748				74,537	0	74,537	0	21,839	21,839
2	98,095.484	0	98,095.484	73,066.513	0	73,066.513				19,151	0	19,151
3	88,953	0	88,953	66,788	0	66,788				21,421	0	21,421
4	86,765	0	86,765	62,051	0	62,051				19,211	0	19,211
5	85,399	0	85,399	66,353	0	66,353				19,895	0	19,895
6	71,742	0	71,742	106,262	0	106,262				20,368	0	20,368
7	90,432	0	90,432	69,305	0	69,305	38,885	0	38,885	15,452	0	15,452
8	114,408	0	114,408				80,974	0	80,974	31,206	0	31,206
9				91,757	0	91,757				46,656	0	46,656
10	95,967	0	95,967	81,678	0	81,678				36,118	0	36,118
11	42,152	0	42,152	66,798	0	66,798				12,741	0	12,741
合計	830,661.484	0	830,661.484	684,058.513	0	684,058.513	194,396	0	194,396	242,219	21,839	264,058

区 分	社 民			さ き が け			自 連			諸 派		
	男	女	計	男	女	計	男	女	計	男	女	計
1										6,629	0	6,629
2							0	2,663	2,663			
3							4,560	0	4,560			
4							3,984	0	3,984			
5							25,810	0	25,810			
6												
7												
8												
9				76,974	0	76,974						
10							4,826	0	4,826			
11	51,569	0	51,569									
合計	51,569	0	51,569	76,974	0	76,974	39,180	2,663	41,843	6,629	0	6,629

区 分	無 所 属			合 計		
	男	女	計	男	女	計
1				137,914	21,839	159,753
2	6,242	0	6,242	196,554.997	2,663	199,217.997
3				181,722	0	181,722
4				172,011	0	172,011
5				197,457	0	197,457
6				198,372	0	198,372
7				214,074	0	214,074
8				226,588	0	226,588
9				215,387	0	215,387
10				218,589	0	218,589
11				173,260	0	173,260
合 計	6,242	0	6,242	2,131,928.997	24,502	2,156,430.997

(14) 落選人に関する調

(小選挙区)

定 数 (A)	候 補 者 数		定数に対 する候補 者数の比 率 (B/A)倍	落選人数 (C)+(D)	落 選 人 数 の 内 訳		
	立候補者 総 数	選挙当日 の候補者 数 (B)			法第95条第1項た だし書の法定得票数に 達した者の数 (C)	法第95条第1項た だし書の法定得票 数に達しない者の 数 (D)	左記(D)欄落選人のうち法第 93条第1項の得票数に達しな い者の数
11	42	42	3.8	31	14	17	9

(15) 投票総数、有効投票数及び無効投票数に関する調

区 分	投 票 総 数 (A)	有 効 投 票 数 (B)	無 効 投 票 数 (C)	無効投票率(%) $\frac{(C)}{(A)} \times 100$
小選挙区	2,219,313	2,156,431	62,882	2.83
比例代表	2,218,514	2,115,500	103,014	4.64

(16) 有効投票に関する調

(イ) 小選挙区

法第68条の2第1項 以外の投票数 (A)	法第68条の2第3項 によってあん分した 投票数 (B)	左記の内訳				いずれの 候補者 にも 属さ ない 票数(C)	合 計 (A)+(B)+(C)
		氏名を記載 したもの	氏を記 載した もの	名を記 載した もの	そ の 他		
2,155,871	560	0	560	0	560	0	2,156,431

(ロ) 比例代表

法第68条の2第1項 以外の投票数 (A)	法第68条の2第3項 によってあん分した 投票数 (B)	左記の内訳				いずれの 候補者 にも 属さ ない 票数(C)	合 計 (A)+(B)+(C)
		氏名を記載 したもの	氏を記 載した もの	名を記 載した もの	そ の 他		
2,115,500	0	0	0	0	0	0	2,115,500

(17) 無効投票に関する調

(イ) 小選挙区

所定の用紙を用いないもの	候補者ができない者又は候補者となる	候補者が届出た政党の政治団	候補者が届出た政党の政治団	候補者が届出た政党の政治団	候補者が届出た政党の政治団	候補者が届出た政党の政治団	候補者が届出た政党の政治団	候補者が届出た政党の政治団	候補者が届出た政党の政治団	候補者が届出た政党の政治団	候補者が届出た政党の政治団	候補者が届出た政党の政治団	候補者が届出た政党の政治団	合計
4	5,682	0	258	0	1,286	27	737	33,670	13,618	7,598	2	62,882		

(ロ) 比例代表

所定の用紙を用いないもの	衆議院名簿届出政党等以外の略称を記	衆議院名簿届出政党等以外の略称を記	衆議院名簿届出政党等以外の略称を記	衆議院名簿届出政党等以外の略称を記	衆議院名簿届出政党等以外の略称を記	衆議院名簿届出政党等以外の略称を記	衆議院名簿届出政党等以外の略称を記	衆議院名簿届出政党等以外の略称を記	衆議院名簿届出政党等以外の略称を記	衆議院名簿届出政党等以外の略称を記	衆議院名簿届出政党等以外の略称を記	衆議院名簿届出政党等以外の略称を記	衆議院名簿届出政党等以外の略称を記	衆議院名簿届出政党等以外の略称を記	合計
2	4,976	44	0	341	2,926	1,484	6,379	57,170	22,257	7,366	69	103,014			

(18) 仮投票に関する調

区 分	市区町村別	総 数	受 理、不 受 理 に よ る 内 訳	
			受 理 し た も の	受 理 し な か っ た も の
小 選 挙 区	市 区	0	0	0
	町 村	0	0	0
	計	0	0	0
比 例 代 表	市 区	1	0	1
	町 村	0	0	0
	計	1	0	1

(19) 点字投票に関する調

区 分	市区町村別	総 数	内 訳	
			有 効	無 効
小 選 挙 区	市 区	448	421	27
	町 村	73	72	1
	計	521	493	28
比 例 代 表	市 区	448	416	32
	町 村	74	69	5
	計	522	485	37

(20) 代理投票に関する調

区 分	市区町村別	投票当日投票所における代理投票	選挙人の属する市区町村の選管委員長 に対してなした不在者投票の代理投票	合 計
小 選 挙 区	市 区	1,954	409	2,363
	町 村	1,050	440	1,490
	計	3,004	849	3,853
比 例 代 表	市 区	1,975	408	2,383
	町 村	1,058	438	1,496
	計	3,033	846	3,879

(21) 不在者投票用紙等の請求等に関する調

(イ) 不在者投票用紙等の請求及び交付に関する調 (小選挙区)

区 分	投票用紙等の請求				交 付				
	直 接		郵 送	合 計	直 接	郵 送	小 計	交付を拒絶したものの	合 計
	本 人	代 理 人							
選挙人の属する市町村において不在者投票用紙を交付したものの	87,791 (66)	9,816 (0)	20,472 (848)	118,079 (914)	97,562 (-)	20,378 (914)	117,940 (914)	139 (0)	118,079 (1,053)
指定市町村において他市町村の船員に不在者投票用紙を交付したものの	16	0	0	16	16	0	16	0	16

※ () は内書で、法第49条第2項該当の郵便投票である。

(比例代表)

区 分	投票用紙等の請求				交 付				
	直 接		郵 送	合 計	直 接	郵 送	小 計	交付を拒絶したものの	合 計
	本 人	代 理 人							
選挙人の属する市町村において不在者投票用紙を交付したものの	87,776 (66)	9,814 (0)	20,475 (847)	118,065 (913)	97,545 (-)	20,381 (913)	117,926 (913)	139 (0)	118,065 (913)
指定市町村において他市町村の船員に不在者投票用紙を交付したものの	16	0	0	16	16	0	16	0	16

※ () は内書で、法第49条第2項該当の郵便投票である。

(21) 不在者投票用紙等の請求等に関する調

(ロ) 不在者投票者の事由に関する調

(小選挙区)

(比例代表)

事由別	不在者投票をした者
法第49条第1項第1号該当者	31,440
法第49条第1項第2号該当者	53,008
法第49条第1項第3号該当者	30,705
法第49条第1項第4号該当者	165
法第49条第1項第5号該当者	805
法第49条第2項該当者	888
計	117,011
郵便投票証明書の発行件数	802

事由別	不在者投票をした者
法第49条第1項第1号該当者	31,440
法第49条第1項第2号該当者	52,996
法第49条第1項第3号該当者	30,694
法第49条第1項第4号該当者	165
法第49条第1項第5号該当者	806
法第49条第2項該当者	887
計	116,988

(22) 船員の不在者投票に関する調

(イ) 指定港における個人投票

区分	投票用紙等の請求件数	同左交付枚数	投票者数
小選挙区	16	16	8
比例代表	16	16	8
計	32	32	16

(ロ) 船舶内における投票

区分	投票用紙等の請求件数	同左交付枚数	投票者数
小選挙区	0	0	0
比例代表	0	0	0
計	0	0	0

(ハ) 指定船舶における投票

区分	投票用紙等の請求件数	同左交付枚数	投票者数
小選挙区	1	1	4
比例代表	1	1	4
計	2	2	8

(23) 不在者投票の受理、不受理に関する調

区 分	市区町村別	投票管理者において受理と決定し、かつ拒否の決定をしなかったもの	投票管理者において不受理又は拒否と決定したもの			合 計
			開票管理者において受理と決定したもの	開票管理者において不受理と決定したもの	計	
小 選 挙 区	市 区	84,497	2	5	7	84,504
	町 村	32,495	6	6	12	32,507
	計	116,992	8	11	19	117,011
比 例 代 表	市 区	84,488	3	5	8	84,496
	町 村	32,480	5	7	12	32,492
	計	116,968	8	12	20	116,988

(24) 不在者投票管理者別不在者投票に関する調

区 分	選挙人の属する市町村の選管委員長に対してなしたものの	業務地又は旅行地の市町村の選管委員長に対してなしたものの	船長に対してなしたものの	病院院長老人ホームの長国立保養所長援護施設又は保護施設の長に対してなしたものの	監獄の長代用監獄の管理者に対してなしたものの	少年院の長又は婦人補導院の長に対してなしたものの	合 計
小 選 挙 区	85,352	883	4	29,813	67	4	116,123
比 例 代 表	85,341	884	4	29,801	67	4	116,101

(25) 投票所及び開票所に使用した施設に関する調

区 分	市区町村数	投 開 票 所 数							借上料を要した投票所数	2階以上に設けた投票所数	
		市区役所 町村役場	学 校	公 会 堂	公 民 館	体 育 館 (学校以外のもの)	そ の 他	計			
投 票 所 数	市 区	(14) 21	6	521	6	150	11	103	797	116	21
	町 村	74	8	212	19	51	16	101	407	34	4
	計	109	14	733	25	201	27	204	1,204	150	25
開 票 所 数	市 区	(14) 21	1	5	2	0	24	3	35	3	
	町 村	74	8	10	9	19	17	11	74	0	
	計	109	9	15	11	19	41	14	109	3	

※ () は、政令指定都市の行政区数である。

(26) 繰上投票の期日別投票区数に関する調

期 日	10月18日	月 日	月 日	月 日	月 日	合 計	繰上投票をした 市 町 村 数
投票区数	4					4	3

(27) 投票所開閉時刻の繰上げ、繰下げに関する調

市区町村別	開始時刻 の繰上げ のみを行 った投票 所 数	開始時刻 の繰下げ のみを行 った投票 所 数	開始時刻 を繰上げ 閉鎖時刻 を繰下げ た投票所 数	開始時刻 を繰上げ 閉鎖時刻 も繰上げ た投票所 数	開始時刻 を繰下げ 閉鎖時刻 も繰下げ た投票所 数	開始時刻 を繰下げ 閉鎖時刻 を繰上げ た投票所 数	閉鎖時刻 の繰上げ のみを行 った投票 所 数	閉鎖時刻 の繰下げ のみを行 った投票 所 数	合 計	投票所総数
市 区							7		7	797
町 村				1			9		10	407
計				1			16		17	1,204

(28) 投票箱の送致に関する調

市区町村別	投票の当日投票箱を 開票所に送致した 投票所数	投票の翌日投票箱を 開票所に送致した 投票所数	投票の翌々日以降に 投票箱を開票所に 送致した投票所数	合 計
市 区	795	0	2	797
町 村	405	0	2	407
計	1,200	0	4	1,204

(29) 開票区に関する調

市区町村別	区分	市区町村を一開票区としたもの(A)	市区町村の区域を二以上の開票区としたもの										町村の区域を合わせて開票区としたもの				合計 (A)+(B)+(C)
			二開票区に分けたもの	三	四	五	六	七	八	九	十以上	小計(B)	二町村を合わせた	三	四以上	小計(C)	
市区	市区数	35										0					35
	開票区数	35										0					35
町村	町村数	74										0				0	74
	開票区数	74										0				0	74
計	市区町村数	109										0				0	109
	開票区数	109										0				0	109

(30) 立会人に関する調

選挙別	区分	投票立会人	開票立会人	選挙立会人	選挙分会立会人
	市区町村別				
小選挙区	市区	2,391	123		
	町村	1,283	244		
	計	3,674	367		
比例代表	市区	(2,391)	166		
	町村	(1,283)	296		
	計	(3,674)	462		
合計		3,674 (3,674)	829	33	4

※ () 内は、比例代表と小選挙区の投票立会人が同一の者の外数

(31) 投票管理者及び投票所事務従事者に関する調

市区町村別	投票管理者				投票所事務従事者			
	投票管理者	職務代理人	臨時に職務を管掌した者	合計	市区町村選管の書記	市区町村の職員	その他	合計
市区	796	1	0	797	9	6,547	3,629	10,185
町村	406	1	0	407	137	4,084	104	4,325
計	1,202	2	0	1,204	146	10,631	3,733	14,510

(32) 開票管理者及び開票所事務従事者に関する調

区分 市区郡別	開票管理者				開票所事務従事者			
	開票管理者	職務代理人	臨時に職務を管掌した者	合計	市区町村選管の書記	市区町村の職員	その他	合計
市区部	34	1	0	35	134	4,987	240	5,361
郡部	74 (1)	0	0	74 (1)	300	2,991	57	3,348
計	108 (1)	1	0	109 (1)	434	7,978	297	8,709

※（ ）内は、比例代表選挙につき特に「開票管理者」を選任した者の外数

(33) 選挙長及び選挙会事務従事者に関する調

選挙別	選挙長及び選挙分会長					選挙会及び選挙分会の事務従事者			
	都道府県の選挙管理委員会の委員長	同左記の委員	書記長	その他	計	都道府県の選挙管理委員会の書記長及び書記	都道府県の職員	その他	計
小選挙区	1	3	0	7	11	13	0	20	33
比例代表	1	0	0	0	1	3	0	0	3

※（ ）内は、比例代表選挙につき特に「開票管理者」を専任した者の外数

(34) 選挙公報に関する調

区 分	候補者数	掲載申請 候補者数	印刷部数	配布世帯数	印刷から配布までの所要日数			印刷所名	公報一部当 たり印刷費 (用紙代を 含む)	公報の規格 及び頁数
					印刷に要 した日数	各世帯に配布 を完了するま でに要した 日数	計			
小選挙区	42	42	2,083,000	1,832,536	4	6	10	(株)西日本 新聞印刷	3.80	タブロイド版 8頁
比例代表			2,083,000	1,832,536	4	6	10	〃	7.33	新聞紙大 4頁

(35) 投票記載所の氏名等の掲示に関する調

市 区 町 村 別	投 票 所 数	掲 示 総 数	
		小 選 挙 区	比 例 代 表
市 区	797	6,491	6,571
町 村	407	2,815	2,698
計	1,204	9,306	9,269

(36) ポスター掲示場に関する調 (その1)
(小選挙区)

有権者数 面積 区分	1 千 人 未 満				1 千 人 以 上 5 千 人 未 満			5 千 人 以 上 1 万 人 未 満		1 万 人 以 上		合 計	
	2k m ² 未満	2k m ² ~ 4k m ² 未満	4k m ² ~ 8k m ² 未満	8k m ² 以上	4k m ² 未満	4k m ² ~ 8k m ² 未満	8k m ² 以上	4k m ² 未満	4k m ² 以上	4k m ² 未満	4k m ² 以上		
投 票 所 数	市 区	13	5	3	23	482	67	31	145	28	0	0	797
	町	16	9	21	37	125	81	69	13	12	0	0	383
	村	0	1	3	12	0	2	6	0	0	0	0	24
	計	29	15	27	72	607	150	106	158	40	0	0	1,204
掲 示 場 設 置 数	市 区	66	29	9	117	3,411	532	283	1,182	273	0	0	5,902
	町	64	41	114	257	888	671	658	114	129	0	0	2,936
	村	0	6	17	99	0	16	52	0	0	0	0	190
	計	130	76	140	473	4,299	1,219	993	1,296	402	0	0	9,028

(その2)
(小選挙区)

市 区 町 村 別	新設した掲示場数		既存のものを再使用した掲示場数		合 計
	恒 久 的 掲 示 場	恒 久 的 掲 示 場 以 外 の 掲 示 場	恒 久 的 掲 示 場	恒 久 的 掲 示 場 以 外 の 掲 示 場	
市 区	0	5,902	0	0	5,902
町	0	2,936	0	0	2,936
村	0	190	0	0	190
計	0	9,028	0	0	9,028

(37) ポスター掲示場に関する調

投票区数及びポスター掲示場設置数(選挙区別)

市町村名	区分	投票区数	掲示場数	備考
東博	区	46	332	
博多	区	30	220	
第1区		76	552	
中央	区	23	171	
城南	区	34	260	
城南	区	19	141	
第2区		76	572	
早良	区	38	280	
西	区	30	223	
3区福岡市計		68	503	
前原	市	14	113	
二丈	町	7	54	
志摩	町	8	60	
糸島郡計		15	114	
第3区		97	730	
宗像	市	13	102	
宇美	町	8	59	
篠栗	町	5	39	
志免	町	4	32	
須恵	町	4	32	
新宮	町	6	42	
古賀	町	9	70	
久山	町	2	18	
粕屋	町	4	32	
糟屋郡計		42	324	
福岡	町	9	66	
津屋崎	町	5	39	
玄海	町	5	39	
大島	村	1	8	
宗像郡計		20	152	
第4区		75	578	
甘木	市	16	129	
筑紫野	市	16	128	
春日	市	10	79	
大野城	市	18	128	
太宰府	市	10	78	
那珂川	町	9	73	
杷木	町	4	35	
朝倉	町	4	32	
三輪	町	3	25	
夜須	町	5	41	
小石原	村	2	16	
宝珠山	村	2	16	
朝倉郡計		20	165	
第5区		99	780	
久留米	市	40	310	
大川	市	9	69	
小郡	市	9	72	
吉井	町	4	32	
田主丸	町	7	57	
浮羽	町	8	62	
浮羽郡計		19	151	
北野	町	4	33	
大刀洗	町	4	31	
三井	郡計	8	64	
城島	町	5	35	
大木	町	3	24	
大三	町	3	24	
三潁郡計		11	83	
第6区		96	749	
大牟田	市	35	251	
柳川	市	12	88	
八女	市	10	75	
筑後	市	14	102	
黒木	町	14	108	
上陽	町	6	47	
立花	町	9	70	
広川	町	6	46	
矢部	村	5	39	
矢野	村	4	33	

市町村名	区分	投票区数	掲示場数	備考
八女郡計		44	343	
瀬高	町	11	80	
大和	町	7	52	
三橋	町	6	40	
山川	町	2	18	
山門郡計		26	190	
高田	町	6	51	
第7区		147	1,100	
直方	市	19	137	
飯塚	市	24	174	
山田	市	4	31	
中間	市	15	106	
芦屋	町	4	30	
水巻	町	7	49	
岡垣	町	8	64	
遠賀	町	4	31	
遠賀郡計		23	174	
小竹	町	6	42	
鞍手	町	9	67	
宮田	町	9	67	
若宮	町	5	43	
鞍手郡計		29	219	
桂川	町	7	48	
福築	町	6	43	
碓井	町	2	15	
嘉穂	町	7	55	
筑穂	町	6	50	
穂波	町	9	65	
庄内	町	4	32	
額田	町	6	39	
嘉穂郡計		47	347	
第8区		161	1,188	
若松	区	25	183	
八幡東	区	26	183	
八幡西	区	51	369	
戸畑	区	15	107	
第9区		117	842	
門司	区	34	243	
小倉北	区	43	304	
小倉南	区	42	319	
第10区		119	866	
田川	市	20	143	
行橋	市	16	121	
豊前	市	18	137	
香春	町	5	41	
添田	町	12	89	
金田	町	1	9	
糸田	町	4	27	
川崎	町	11	74	
赤池	町	3	24	
方城	町	2	17	
大任	町	4	26	
赤	村	2	17	
田川郡計		44	324	
荻田	町	9	68	
厚川	町	8	65	
勝山	町	3	27	
豊津	町	3	25	
京都郡計		23	185	
椎田	町	6	50	
吉富	町	2	14	
築城	町	5	42	
新吉富	村	2	17	
大平	村	6	44	
築上郡計		21	167	
第11区		142	1,077	
県計		1,205	9,034	

(38) 個人演説会の会場及びその使用度数に関する調

(イ) 会場の数

(小選挙区)

市区町村別	法第161条第1項第1号の学校及び公民館の数		法第161条第1項第2号の公会堂の数		法第161条第1項第3号の市町村の選挙管理委員会の指定した施設の数					合計
	学 校	公 民 館	公 会 堂	社 寺	農 業 協 同 組 合	商 工 会 議 所	そ の 他	計		
市 区	1,492	310	33	0	0	0	395	395	2,230	
町 村	650	95	31	0	0	0	231	231	1,007	
計	2,142	405	64	0	0	0	626	626	3,237	

(ロ) 会場使用度数

(小選挙区)

市区町村別	施 設 の 使 用 度 数								合計
	法第161条第1項第1号の学校及び公民館		法第161条第1項第2号の公会堂		法第161条第1項第3号の市町村の選挙管理委員会の指定した施設				
	公費負担	候補者負担	公費負担	候補者負担	公費負担	候補者負担	公費負担	候補者負担	
市 区	154	0	15	0	70	1	239	1	
町 村	28	2	12	0	32	1	72	3	
計	182	2	27	0	102	2	311	4	

(39) 政党演説会・政党等演説会の開催回数に関する調

	自 民	新 進	民 主	共 産	社 民	さきかけ	民 改 連	自 連	新 社	合 計
政党演説会	2	1	0	2	1	0		0	0	6
政党等演説会	4	2	0	1	0	0		0	0	7

(40) 政見放送に関する調

(イ) テレビ (その1)

(小選挙区)

候補者 届出政 党数	実施放送局	申 込 政 党 数	局 録 画				持 込 み				放 送 回 数
			自 社 録 画		他 社 録 画		自 社 に 持 込 ま れ た も の		そ の 他		
			政 党 数	録 画 数	政 党 数	録 画 数	政 党 数	種 類 数	政 党 数	種 類 数	
7	NHK	7 (7)	()	()			7 (7)	10 (10)			24
	KBC	7 (7)	()	()			7 (7)	9 (9)			13
	TVQ	5 (5)	()	()			5 (5)	7 (7)			11
※ () 内は、公示日前に申込み、局録画及び持込みをした政党数、録画数又は種類数の内数										計	48

(イ) テレビ (その2)

(小選挙区)

実施放送局	放 送 日 時			備 考
	月 日	時 間	時 間	
NHK	10月10日	7:30~ 8:00	~	テレビフィラーフィルム使用
	10月11日	7:30~ 8:00	~	
	10月12日	7:30~ 8:00	~	
	10月14日	7:30~ 8:00	~	
	10月15日	7:30~ 8:00	~	
	10月16日	7:30~ 8:00	~	
	10月17日	7:30~ 8:00	~	
	10月18日	7:30~ 8:00	~	
KBC	10月15日	15:00~15:30	~	テレビフィラーフィルム使用
	10月16日	15:00~15:50	~	
	10月17日	15:00~15:50	~	
		~	~	
TVQ	10月15日	9:00~ 9:30	~	テレビフィラーフィルム使用
	10月16日	9:00~ 9:40	~	
	10月17日	9:00~ 9:40	~	

(ロ) ラジオ

(小選挙区)

候補者 届出政 党数	実施放送局	申 込 政 党 数	局 録 画				持 込 み				放 送 回 数
			ラジオ放送用として		その他		ラジオ放送用として		その他		
			政 党 数	録 画 数	政 党 数	録 画 数	政 党 数	種 類 数	政 党 数	種 類 数	
7	NHK	7 (7)	()	()			7 (7)	7 (7)			13
	RKB	7 (7)	()	()			7 (7)	7 (7)			13
※ () 内は、公示日前に申込み、局録画及び持込みをした政党数、録画数又は種類数の内数										計	26

(41) 新聞広告に関する調

(小選挙区：候補者分)

新聞名	広告をした候補者数	広告回数	広告料金(1人1回分)
朝日新聞	40	40	375,744
毎日新聞	41	45	253,132
読売新聞	41	58	369,811
西日本新聞	42	63	514,176
西日本スポーツ	4	4	73,171

(小選挙区：候補者届出政党分)

新聞名	広告をした候補者届出政党数	単位	広告料金(9.6cm×1段)
朝日新聞	5	21	187,872(182,400×1.03)
毎日新聞	5	36	126,566(122,880×1.03)
読売新聞	6	44	184,905(179,520×1.03)
日本経済新聞	1	2	90,969(88,320×1.03)
西日本新聞	6	54	257,088(249,600×1.03)

(42) 候補者届出政党のポスター検印又は証紙交付に関する調

選挙区数	検印又は証紙交付を受けた政党等の数	ポスター検印又は証紙交付数							
		自民	新進	民主	共産	社民	さきがけ	自連	計
11	7	10,000	9,000	3,000	11,000	1,000	1,000	4,000	39,000

(43) 候補者届出政党のビラ証紙交付に関する調

選挙区数	ビラ証紙交付を受けた政党等の数	ビラ証紙交付数							
		自民	新進	民主	共産	社民	さきがけ	自連	計
11	7	400,000	360,000	120,000	440,000	40,000	40,000	160,000	1,560,000

(44) 入場券発行状況に関する調

区 分	入場券を 発行する 団体数	左 の う ち 郵 送 対 象 団 体						入場券を 発行しない 団体数	合計
		選挙人の全部に郵送		選挙人の一部に郵送			計 郵送対象人数 (A) + (B)		
		団 体 数	選挙人数 (A)	団 体 数	選挙人総数	郵送選挙人数 (B)			
特別区									
指定都市	2	2	1,752,414				1,752,414	2	
人口30万人 以上の市									
人口10万人 以上の市	2	2	290,313				290,313	2	
その他の市	19	14	687,135	3	64,243	425	687,560	19	
町 村	74	46	628,717	11	114,844	1,480	630,197	74	
計	97	64	3,358,579	13	179,087	1,905	3,360,484	97	

(45) 選挙運動に関する収入及び支出に関する調

(単位：円)

小選挙区別 候補者名	収支の別 選挙運動 法定費用 額	収 入 の 部			支 出 の 部														
		寄 付	そ の 他 の 収 入	計	人件費	家 屋 費			通信費	交通費	印刷費	広告費	文具費	食糧費	休泊費	雑費	計		
						選挙事 務所費	集 合 会 場 費	そ の 他 の 家 屋 費											
																		計	
1 区	大賀サワ子	23,914,600	1,792,428	0	1,792,428	480,000	450,908	4,000	0	454,908	4,000	1,650	1,732,510	855,975	183,780	111,850	0	47,731	3,872,404
	西田 藤二	5,000,000	2,000,000	7,000,000	3,420,000	960,642	359,863	0	1,320,505	107,557	0	1,731,406	878,568	304,549	199,890	0	102,455	8,064,930	
	松本 龍	22,000,000	0	22,000,000	2,040,000	1,442,000	12,000	0	1,454,000	80,500	10,676	1,732,510	430,248	30,139	356,038	0	73,650	6,207,761	
	山口 実	10,000	5,500,000	5,510,000	1,029,657	0	0	0	0	0	128,502	274,366	40,000	228,434	197,670	0	340	1,898,969	
2 区	岡地 緑	24,770,300	3,000,000	50,000	3,050,000	852,900	260,600	0	260,600	67,578	68,037	913,610	581,332	104,133	152,820	0	23,804	3,024,814	
	中願寺純則	8,051,600	0	8,051,600	1,063,750	51,600	0	51,600	3,150	0	0	943,415	22,813	13,059	0	14,291	2,112,078		
	長尾 正昭	2,030,000	0	2,030,000	1,030,000	400,000	16,900	0	416,900	0	50,380	0	100,000	3,550	0	0	9,137	1,609,967	
	山崎 拓	5,000,000	20,000,000	25,000,000	3,060,000	4,973,581	1,539,125	0	6,512,706	1,897,981	0	1,733,502	4,924,940	105,060	0	0	181,316	18,415,505	
	山崎廣太郎	25,363,000	0	25,363,000	8,400,000	2,400,000	27,822	0	2,427,822	204,000	30,017	2,157,850	1,333,746	0	0	0	0	14,553,435	
3 区	太田 誠一	24,135,700	13,412,400	5,000,000	18,412,400	6,548,235	437,120	1,579,220	0	2,016,340	1,692,766	476,374	1,741,570	1,541,707	188,239	439,283	0	68,211	14,712,725
	高田 裕治	928,444	0	928,444	390,000	168,444	0	0	168,444	0	0	1,741,570	307,801	4,946	93,090	0	0	2,705,851	
	権崎 欣弥	0	9,000,000	9,000,000	1,632,000	718,360	0	0	718,360	5,540	1,330	1,741,570	597,590	33,524	0	0	0	4,729,914	
	矢野 匡	4,000,000	0	4,000,000	1,652,400	119,570	0	0	119,570	0	340,963	1,360,630	151,203	66,408	2,104	33,083	119,603	3,845,964	
4 区	畑江 隆	23,352,000	5,537,660	0	5,537,660	932,000	140,000	0	140,000	92,886	87,086	540,750	569,519	100,536	212,175	0	22,332	2,697,284	
	東 順治	10,000,000	2,400,000	12,400,000	1,652,400	2,954,004	0	0	2,954,004	1,431,710	338,189	1,867,894	1,071,916	77,097	633,973	0	357,467	10,384,650	
	吉田 照雄	614,000	0	614,000	360,000	100,000	0	0	100,000	84,000	0	1,733,994	296,272	70,000	0	0	0	2,644,266	
	渡辺 具能	5,000,000	20,000,000	25,000,000	4,648,900	2,367,171	52,410	0	2,419,581	648,671	204,539	4,736,254	4,611,994	469,208	438,399	201,648	1,604,530	19,983,724	

(単位：円)

小選挙区別	収支の別 候補者名	選挙 運動 費用 額	収入の部			支出の部													
			寄付	その他 の収入	計	人件費	家屋費				通信費	交通費	印刷費	広告費	文具費	食糧費	宿泊費	雑費	計
							選挙 事務所 費	集 会 場 費	会 社 費	その他 の家 屋 費									
5区	木原 民也	24,355,000	702,999	0	702,999	360,000	115,000	0	0	115,000	102,000	25,099	1,775,530	347,466	70,000	0	0	0	2,795,095
	楠田 幹人																		
	佐藤 耕造	19,277,358	0	19,277,358	5,022,500	3,182,470	9,500	0	3,191,970	1,582,757	414,781	3,000,458	2,452,430	312,636	613,961	0	552,893	17,144,386	
	原田 義昭	21,200,000	0	21,200,000	4,800,000	1,525,467	11,000	0	1,536,467	381,615	835,630	4,771,770	2,216,632	266,411	210,696	0	47,298	15,056,517	
6区	古賀 正浩	24,370,600	16,900,000	500,000	17,400,000	3,036,000	4,122,240	910,522	0	5,032,762	1,487,766	816,958	3,082,350	4,989,712	0	85,870	0	405,555	18,936,973
	根城 堅	16,000,000	0	16,000,000	4,984,000	3,303,529	1,116,314	0	4,419,843	1,240,625	38,380	4,501,881	1,465,640	675,606	311,900	291,984	276,793	18,206,652	
	丸林 秀彦	1,367,000	0	1,367,000	516,000	135,000	0	0	135,000	126,000	16,307	1,743,350	270,000	90,000	144,000	0	0	3,040,657	
7区	笠原 忠雄	23,992,600	2,925,000	0	2,925,000	340,000	112,820	27,490	0	140,310	54,549	18,630	1,761,750	457,534	105,832	9,600	0	26,599	2,914,804
	古賀 誠	20,370,000	0	20,370,000	5,160,000	4,107,485	243,640	0	4,353,125	2,130,464	111,849	2,248,734	1,908,778	199,804	660,134	553,151	368,168	17,694,207	
	塩塚 公一	1,230,000	9,300,000	10,530,000	1,560,000	924,592	45,910	0	970,502	52,805	54,240	3,091,340	2,113,377	426,107	20,720	16,981	158,248	8,464,320	
	細谷 治通	8,000,000	4,000,000	12,000,000	6,180,000	211,700	24,500	0	236,200	111,266	437,697	1,810,160	1,151,044	122,853	340,669	108,150	166,943	10,664,982	
8区	麻生 太郎	24,674,500	5,000,000	219,493	5,219,493	0	4,068,500	61,800	0	4,130,300	159,034	0	1,766,326	1,299,471	161,367	0	0	1,957	7,518,455
	岩田 順介	7,298,000	2,500,000	9,798,000	4,580,000	2,470,000	0	0	2,470,000	434,000	48,000	2,125,450	2,023,610	8,240	0	0	173,028	11,862,326	
	本田 文吉	1,290,000	0	1,290,000	480,000	580,000	0	0	580,000	30,000	11,572	1,797,226	100,000	0	0	0	0	2,998,798	
9区	小沢 和秋	24,992,200	740,000	0	740,000	175,000	109,740	0	0	109,740	116,560	18,555	1,747,250	707,260	7,201	3,987	0	0	2,885,553
	北橋 健治	16,050,000	0	16,050,000	1,689,950	6,792,440	188,740	0	6,981,180	31,630	454,264	2,511,750	1,082,607	73,803	261,875	0	360,870	13,447,929	
	三原 朝彦	20,000,000	0	20,000,000	5,084,000	4,993,823	0	0	4,993,823	1,702,329	234,741	2,649,469	712,636	718,179	224,000	0	261,786	16,580,963	
10区	木下 紀男	25,199,600	740,904	0	740,904	240,000	360,000	0	0	360,000	37,700	7,469	1,780,010	532,636	24,720	0	0	40,115	3,022,650
	自見庄三郎	20,000,000	0	20,000,000	4,832,000	3,969,949	801,711	0	4,771,660	1,955,475	125,461	1,749,110	781,242	429,457	45,680	0	294,146	14,984,231	
	中島 英孝	5,000,000	0	5,000,000	957,000	807,517	0	0	807,517	0	581,423	153,300	670,559	106,532	52,718	0	4,400	3,333,449	
	弘友 和夫	18,000,000	2,680,000	20,680,000	1,406,000	12,097,642	50,882	0	12,148,524	2,310,130	412,555	1,790,310	2,346,736	516,675	610,000	0	724,461	22,265,391	
11区	猪本 忠夫	23,219,400	2,856,723	0	2,856,723	420,000	115,000	0	0	115,000	72,000	21,113	1,789,726	368,884	70,000	0	0	0	2,856,723
	武田 良太	11,330,000	4,000,000	15,330,000	5,688,000	2,908,600	0	0	2,908,600	1,860	149,798	1,758,826	2,250,802	152,447	291,078	0	323,017	13,524,428	
	中西 積介	6,670,000	5,000,000	11,670,000	4,500,000	2,379,430	0	0	2,379,430	319,636	38,276	2,322,751	591,938	302,360	94,203	864,214	203,656	11,616,464	
	山本 幸三	17,000,000	3,000,000	20,000,000	5,901,950	3,873,402	0	0	3,873,402	2,664,859	936,694	2,158,826	1,137,011	944,277	477,933	62,687	910,655	19,068,294	

(46) 選挙運動用自動車使用公営に関する調
(小選挙区)

契約の種類 事項	一般運送契約 によるもの (ア)	(ア) 以外の契約によるもの				合 計
		自動車の借入 (イ)	燃料供給 (ウ)	運転者の雇用 (エ)	計	
契約をした 候補者数	1人	31人	30人	31人		
延べ使用 (従事) 日数	12日	372日		370日		
契約金額の 総 額	693,600円	5,520,000円	2,415,057円	4,144,000円	12,079,057円	12,772,657円
基準額の 総 額	693,600円	5,580,000円	2,595,600円	4,144,000円	12,319,600円	13,013,200円
請求額の 総 額	693,600円	5,520,000円	2,415,057円	4,144,000円	12,079,057円	12,772,657円

備考 1. 本表は供託物を没収されない者についての記載である。

2. 「契約金額の総額」は、選管に届出された契約届出書記載金額である。

3. 「基準額の総額」は、個々の候補者ごとに (ア) 一日57,800円×使用日数又は (イ) 一日15,000円×使用日数 (ウ) 7,210円×選挙運動日数 (エ) 11,200円×雇用日数により算出したもの。

(47) 選挙運動用通常葉書作成公営に関する調
(小選挙区)

候 補 者 数	33人
作 成 枚 数	1,155,000枚
契 約 金 額 の 総 額	8,303,800円
基 準 額 の 総 額	8,304,450円
請 求 額 の 総 額	8,303,800円
平 均 単 価	7.19円

(48) ビラ作成公営に関する調
(小選挙区)

事項	1 回 契 約		計	2 回 契 約		計
	一回の契約による確認枚数 5 万枚以下	5 万枚を超えるもの		5 万枚以下	5 万枚以下1回 5 万枚を超えるもの 1 回	
1 種類のみ作成した候補者及び枚数	人	23人	23人			
	枚	2,310,000枚	2,310,000枚			
2 種類を作成した候補者及び枚数	人	0人	0人	人	人	人
	枚	0枚	0枚	枚	枚	枚
契 約 金 額 の 総 額	円	14,622,200円	14,622,200円	円	円	円
基 準 額 の 総 額	円	14,622,300円	14,622,300円	円	円	円
請 求 額 の 総 額	円	14,622,200円	14,622,200円	円	円	円
平 均 単 価	円	6.33円	6.33円	円	円	円

(49) 選挙事務所の立札及び看板の類作成公営に関する調
(小選挙区)

候補者数(人)	作成数	契約金額の総額(円)	基準額の総額(円)	請求額の総額(円)	平均単価(円)	選挙事務所の数(箇所)
31	88	4,501,102	4,761,042	4,501,102	51,149	42

(50) 選挙運動用自動車等に取り付ける立札及び看板の類作成公営に関する調
(小選挙区)

候補者数(人)	作成数	契約金額の総額(円)	基準額の総額(円)	請求額の総額(円)	平均単価(円)
33	131	6,181,933	6,398,172	6,181,933	47,191

(51) 個人演説会場の立札及び看板の類作成公営に関する調

(小選挙区)

候補者数 (人)	作成数	契約金額の総額 (円)	基準額の総額 (円)	請求額の総額 (円)	平均単価 (円)
27	130	4,814,250	4,814,420	4,814,250	37,033

(52) ポスター作成公営に関する調

(その1)

(小選挙区)

候補者数 (人)	契約金額の総額 (円)	基準額の総額 (円)	請求額の総額 (円)	平均単価 (円)
33	34,720,848	34,722,832	34,720,848	637

(その2)

(小選挙区)

選挙区	1	2	3	4	5	6
ポスター掲示場数	552	572	730	578	780	749
単価	940	908	717	899	673	700
選挙区	7	8	9	10	11	計
ポスター掲示場数	1,100	1,188	842	860	1,077	9,028
単価	485	451	625	613	494	683

(最高裁判所裁判官国民審査)

(1) 投票結果に関する調

男女別	選挙当日の有権者数	投票者数	棄権者数	投票率(%)
男	1,772,260	991,203	781,057	55.93
女	2,011,628	1,169,972	841,656	58.16
計	3,783,888	2,161,175	1,622,713	57.12

(2) 投票総数、有効投票数及び無効投票数等に関する調

投票総数 (A)	有効投票数 (B)		無効投票数 (C)	無効投票率 $\frac{(C)}{(A)} \times 100$
	総数	法第22条第2項の規定の適用を受けたもの 令第10条第2項の規定の適用を受けたもの		
2,156,653	2,070,234	0	86,419	4.01%

(3) 無効投票に関する調

無効投票数	点字投票以外の投票				点字投票					
	成規の用紙を用いないもの	×の記号以外の事項を記載したもの	全員についての記載無効	計	成規の用紙を用いないもの	氏名のほか他事を記載したもの	氏名以外の事項のみを記載したもの	氏名を自書しないもの	何人を記載したか確認し難いもの	計
86,419	3	84,061	2,340	86,404	0	8	6	0	1	15

(4) 仮投票に関する調

総数	事由による内訳		受理・不受理による内訳	
	投票の拒否の決定を受けた選挙人において不服がある場合	投票立会人において異議がある場合	受理したもの	受理しなかったもの
1	0	1	0	1

(5) 点字投票に関する調

総数	内訳	
	有効	無効
399	384	15

(6) 代理投票に関する調

投票当日投票所における代理投票	不在者投票管理者のもとにおける代理投票	合計
2,883	745	3,628

(7) 不在者投票の受理、不受理に関する調

投票管理者において受理と決定し、かつ拒否の決定をしなかったもの	投票管理者において不受理又は拒否と決定したもの			合計
	開票管理者において受理と決定したもの	開票管理者において不受理と決定したもの	計	
109,141	7	14	21	109,162

(8) 罷免を可とする投票数、可としない投票数等に関する調

	裁判官氏名	罷免を可とする投票の数	罷免を可としない投票の数	記載を無効とされたものの数	計
1	福田 博	211,753	1,858,481	0	2,070,234
2	藤井 正雄	205,643	1,864,591	0	2,070,234
3	尾崎 行信	202,220	1,868,014	0	2,070,234
4	遠藤 光勇	200,742	1,869,492	0	2,070,234
5	千種 秀夫	210,094	1,860,140	0	2,070,234
6	河合 伸一	192,859	1,877,375	0	2,070,234
7	髙橋 久子	200,434	1,869,800	0	2,070,234
8	根岸 量治	200,782	1,869,452	0	2,070,234
9	井嶋 一友	196,845	1,873,389	0	2,070,234

7. 投票速報状況に関する調

市区町村名	09時00分現在						10時00分現在						11時00分現在					
	投票者数		投票率(%)		投票者数		投票率(%)		投票者数		投票率(%)		投票者数		投票率(%)			
	男	女	計	男	女	計	男	女	計	男	女	計	男	女	計	男	女	
(第1区)																		
東区	93,242	97,187	190,429	5,210	4,140	9,350	5.59	4.28	4.91	9,700	8,610	18,310	10.40	8.86	9.62	15,680	15,160	30,840
南区	82,766	67,143	149,909	3,250	2,440	5,690	5.18	3.63	4.38	5,960	5,060	11,020	9.50	7.54	8.48	9,450	9,090	18,540
博多区	156,008	164,330	320,338	8,460	6,580	15,040	5.42	4.00	4.70	15,660	13,670	29,330	10.04	8.32	9.16	25,130	24,250	49,380
計																		
(第2区)																		
中央区	47,890	59,962	107,852	1,990	1,770	3,760	4.16	2.95	3.49	3,940	3,650	7,590	8.23	6.09	7.04	6,720	6,670	13,390
南区	84,630	95,660	180,290	4,690	3,780	8,470	5.54	3.95	4.70	8,950	7,790	16,740	10.58	8.14	9.29	14,200	13,630	27,830
城南区	43,106	46,061	89,167	2,700	2,060	4,760	6.26	4.47	5.34	4,850	4,180	9,030	11.25	9.07	10.13	7,660	7,270	14,930
計	175,626	201,683	377,309	9,380	7,610	16,990	5.34	3.77	4.50	17,740	15,620	33,360	10.10	7.74	8.84	28,580	27,570	56,150
(第3区)																		
早良区	69,970	78,416	148,386	4,530	3,530	8,110	6.47	4.57	5.47	8,230	7,080	15,310	11.76	9.03	10.32	12,920	12,300	25,220
西区	56,059	62,841	118,900	3,270	2,490	5,760	5.83	3.96	4.84	6,430	5,800	11,930	11.47	8.75	10.03	10,090	9,680	19,770
計	126,029	141,257	267,286	7,800	6,070	13,870	6.19	4.30	5.19	14,660	12,580	27,240	11.63	8.91	10.19	23,010	21,980	44,990
*3区福岡市	20,967	23,485	44,452	2,123	1,634	3,757	10.13	6.96	8.45	3,578	3,076	6,654	17.06	13.10	14.97	5,100	4,960	10,060
前原市	4,708	5,491	10,199	563	424	987	11.96	7.72	9.68	974	924	1,898	20.69	16.83	18.61	1,405	1,418	2,823
二丈町	6,218	6,937	13,155	847	682	1,529	13.62	9.83	11.62	1,280	1,303	2,583	20.59	18.78	19.64	1,929	1,988	3,917
計	10,926	12,428	23,354	1,410	1,106	2,516	12.90	8.90	10.77	2,254	2,227	4,481	20.63	17.92	19.19	3,334	3,406	6,740
*糸島郡	146,996	164,742	311,738	9,923	7,704	17,627	6.75	4.68	5.65	18,238	15,656	33,894	12.41	9.50	10.87	28,110	26,940	55,050
計	10,926	12,428	23,354	1,410	1,106	2,516	12.90	8.90	10.77	2,254	2,227	4,481	20.63	17.92	19.19	3,334	3,406	6,740
*3区郡部	157,922	177,170	335,092	11,333	8,810	20,143	7.18	4.97	6.01	20,492	17,883	38,375	12.98	10.09	11.45	31,444	30,346	61,790
(第4区)																		
宗俊市	28,968	30,701	59,669	2,195	1,655	3,850	8.14	5.39	6.68	4,084	3,516	7,600	15.14	11.45	13.18	6,187	6,013	12,200
宇美町	12,423	13,375	25,798	1,094	883	1,977	8.81	6.60	7.66	1,861	1,676	3,537	14.98	12.53	13.71	2,834	2,854	5,688
篠栗町	9,650	10,593	20,243	917	699	1,616	9.50	6.60	7.98	1,647	1,492	3,139	17.07	14.08	15.51	2,435	2,461	4,896
計	13,192	14,506	27,698	1,006	856	1,862	7.63	5.90	6.72	1,741	1,627	3,368	13.20	11.22	12.16	2,684	2,756	5,440
志免町	8,837	9,513	18,350	872	814	1,686	9.87	8.56	9.19	1,461	1,443	2,904	16.53	15.17	15.83	2,221	2,449	4,670
須恵町	7,056	7,580	14,636	719	667	1,386	10.19	8.80	9.47	1,293	1,265	2,558	18.32	16.62	17.44	1,841	1,883	3,724
新宮町	18,254	19,780	38,034	1,361	1,075	2,436	7.46	5.43	6.40	2,555	2,265	4,820	14.00	11.45	12.67	3,824	3,718	7,542
古賀町	2,680	3,095	5,775	315	240	555	11.75	7.75	9.61	548	482	1,030	20.45	15.57	17.84	824	819	1,643
久山町	11,978	12,456	24,434	1,000	800	1,800	8.35	6.42	7.37	1,750	1,620	3,370	14.61	13.01	13.79	2,710	2,800	5,510
計	84,070	90,898	174,968	7,284	6,034	13,318	8.66	6.64	7.61	12,856	11,865	24,721	15.29	13.05	14.13	19,353	19,740	39,093
*糟屋郡	14,376	16,630	31,006	1,317	1,042	2,359	9.16	6.27	7.61	2,285	2,042	4,327	15.89	12.28	13.96	3,550	3,549	7,099
福岡町	5,037	5,779	10,816	546	504	1,050	10.84	8.72	9.71	968	952	1,920	19.22	16.47	17.75	1,454	1,546	3,000
津屋崎町	3,453	3,938	7,391	427	414	841	12.37	10.51	11.38	667	724	1,391	19.32	18.38	18.82	960	1,131	2,091
玄海町	378	422	800	83	87	170	21.61	20.62	21.25	122	140	262	32.28	33.18	32.75	161	181	342
大島村	23,244	26,769	50,013	2,373	2,047	4,420	10.21	7.65	8.84	4,042	3,858	7,900	17.39	14.41	15.80	6,125	6,407	12,532
計	26,968	30,701	57,669	2,195	1,655	3,850	8.14	5.39	6.68	4,084	3,516	7,600	15.14	11.45	13.18	6,187	6,013	12,200
*4区郡部	107,314	117,667	224,981	9,657	8,081	17,738	9.00	6.87	7.88	16,898	15,723	32,621	15.75	13.36	14.50	25,478	26,147	51,625
計	134,282	148,368	282,650	11,852	9,736	21,588	8.83	6.56	7.64	20,982	19,239	40,221	15.63	12.97	14.23	31,665	32,160	63,825

市区町村名	14時00分現在						16時00分現在						17時30分現在								
	投票者数		投票率(%)		投票者数		投票率(%)		投票者数		投票率(%)		投票者数		投票率(%)						
	男	女	計	男	女	計	男	女	計	男	女	計	男	女	計	男	女	計			
(第1区)																					
東区	93,242	97,187	190,429	30,490	32,600	63,090	32.70	33.54	33.13	37,860	41,550	79,410	40.80	42.75	41.70	41,880	47,250	89,130	44.92	48.62	46.30
博多区	62,766	67,143	129,909	17,970	33,130	51,100	28.63	30.03	29.35	22,200	25,690	47,890	35.37	38.26	36.86	24,840	29,190	54,030	39.58	43.47	41.59
*1区	156,008	164,330	320,338	48,460	65,730	114,190	31.06	32.11	31.60	60,060	67,240	127,300	38.50	40.92	39.74	66,720	76,440	143,160	42.77	46.52	44.69
(第2区)																					
中央区	47,890	59,962	107,852	14,370	16,950	31,320	30.01	28.27	29.04	18,210	22,450	40,660	38.02	37.44	37.70	20,600	26,420	47,020	43.02	44.06	43.60
南区	84,630	95,660	180,290	28,250	31,720	59,970	33.33	33.16	33.26	35,220	40,660	75,880	41.62	42.50	42.09	39,320	46,860	86,180	46.46	48.99	47.80
城南区	43,106	46,061	89,167	14,250	15,610	29,860	33.06	33.89	33.49	17,720	19,830	37,550	41.11	43.05	42.11	19,670	22,400	42,070	45.63	48.63	47.18
*2区	175,626	201,683	377,309	56,870	64,280	121,150	32.38	31.87	32.11	71,150	82,940	154,090	40.51	41.12	40.84	79,590	95,880	175,470	45.32	47.44	46.45
(第3区)																					
早良区	69,970	78,416	148,386	23,680	25,920	49,600	33.84	33.05	33.43	28,940	32,830	61,770	41.36	41.87	41.63	32,420	37,620	70,040	46.33	47.97	47.20
西区	56,059	62,841	118,900	18,970	20,510	39,480	33.84	32.64	33.20	23,410	25,980	49,390	41.76	41.34	41.54	26,070	29,640	55,710	46.50	47.17	46.85
*3区	126,029	141,257	267,286	42,650	46,430	89,080	33.84	32.87	33.33	52,350	58,810	111,160	41.54	41.63	41.59	58,490	67,260	125,750	46.41	47.62	47.05
前原市	20,967	23,485	44,452	8,133	8,747	16,880	38.79	37.25	37.97	9,768	10,356	20,124	46.89	46.23	46.40	10,796	12,269	23,065	51.49	52.24	51.89
一丈町	4,708	5,491	10,199	2,378	2,818	5,196	49.89	51.34	50.61	2,458	2,881	5,339	52.21	52.47	52.35	2,681	3,193	5,874	56.95	58.15	57.59
志摩町	6,218	6,937	13,155	2,916	3,172	6,088	46.90	45.73	46.28	3,459	3,834	7,293	55.63	55.27	55.44	3,698	4,191	7,889	59.47	60.42	59.97
*糸島郡	10,926	12,428	23,354	5,020	5,550	10,570	45.95	44.66	45.26	5,917	6,715	12,632	54.16	54.03	54.09	6,379	7,384	13,763	58.33	59.41	58.93
*3区市部	146,996	164,742	311,738	50,783	55,177	105,960	34.55	33.49	33.99	62,118	69,666	131,784	42.26	42.29	42.27	69,286	79,529	148,815	47.13	48.27	47.74
*3区郡部	10,926	12,428	23,354	5,020	5,550	10,570	45.95	44.66	45.26	5,917	6,715	12,632	54.16	54.03	54.09	6,379	7,384	13,763	58.33	59.41	58.93
*3区	157,922	177,170	335,092	55,803	60,727	116,530	35.34	34.28	34.78	68,035	76,381	144,416	43.08	43.11	43.10	75,665	86,913	162,578	47.91	49.06	48.52
(第4区)																					
宗像市	26,968	30,701	57,669	10,589	11,341	21,930	39.15	36.94	37.98	12,852	14,148	27,000	47.66	46.08	46.82	14,341	16,179	30,520	53.18	52.70	52.92
宇美町	12,423	13,375	25,798	4,873	5,414	10,287	39.23	40.48	39.88	5,847	6,660	12,507	47.07	49.79	48.48	6,475	7,476	13,951	52.12	55.90	54.08
篠栗町	9,650	10,593	20,243	3,979	4,405	8,384	41.23	41.58	41.42	4,749	5,322	10,071	49.21	50.90	50.10	5,245	6,069	11,314	54.35	57.29	55.89
志免町	13,192	14,506	27,698	4,852	5,491	10,343	36.78	37.85	37.34	5,971	6,930	12,901	45.26	47.77	46.58	6,763	7,930	14,693	51.27	54.67	53.05
須恵町	8,837	9,513	18,350	3,786	4,439	8,225	42.84	46.66	44.82	4,531	5,356	9,887	51.27	56.30	53.88	5,022	5,968	10,990	56.83	62.74	59.89
新宮町	7,056	7,580	14,636	2,936	3,230	6,166	41.61	42.61	42.13	3,442	3,808	7,250	48.78	50.24	49.54	3,793	4,280	8,073	53.76	56.46	55.16
古賀町	18,254	19,780	38,034	6,854	7,427	14,281	37.55	37.55	37.55	8,272	9,177	17,449	45.32	46.40	45.88	9,333	10,636	20,019	51.40	53.77	52.63
久留町	2,680	3,095	5,775	1,310	1,511	2,821	48.88	48.82	48.85	1,538	1,812	3,350	57.39	58.55	58.01	1,685	2,030	3,715	62.87	65.99	64.33
粕屋町	11,978	12,456	24,434	4,450	4,990	9,440	37.15	40.06	38.63	5,340	6,130	11,470	44.58	49.21	46.94	5,940	6,840	12,780	49.59	54.91	52.30
*糟屋郡	84,070	90,898	174,968	33,040	36,907	69,947	39.30	40.60	39.98	39,690	45,265	84,955	47.21	49.80	48.55	44,306	51,229	95,535	52.70	56.36	54.60
福岡市	14,376	16,630	31,006	6,006	6,682	12,688	41.78	40.18	40.92	7,213	8,251	15,464	50.17	49.62	49.87	7,973	9,298	17,271	55.46	55.91	55.70
津屋崎町	5,037	5,779	10,816	2,355	2,705	5,060	46.75	46.31	46.78	2,751	3,209	5,960	54.62	55.53	55.10	2,982	3,548	6,530	59.20	61.39	60.37
玄海町	3,453	3,938	7,391	1,410	1,681	3,091	40.83	42.69	41.82	1,637	2,004	3,641	47.41	50.89	49.26	1,801	2,240	4,041	52.16	56.88	54.67
大島村	378	422	800	205	242	447	54.23	51.66	52.88	227	245	472	60.05	58.06	59.00	242	266	508	64.02	67.03	65.50
*宗像郡	23,244	26,769	50,013	9,976	11,286	21,262	42.92	42.16	42.51	11,828	13,709	25,537	50.89	51.21	51.06	12,998	15,352	28,350	55.92	57.35	56.69
*4区市部	26,968	30,701	57,669	10,589	11,341	21,930	39.15	36.94	37.98	12,852	14,148	27,000	47.66	46.08	46.82	14,341	16,179	30,520	53.18	52.70	52.92
*4区郡部	107,914	117,667	225,581	43,016	48,193	91,209	40.08	40.96	40.54	51,518	58,974	110,492	48.01	50.12	49.11	57,304	66,581	123,885	53.40	56.58	55.06
*4区	134,282	148,368	282,650	53,575	59,534	113,109	39.90	40.13	40.42	64,370	73,122	137,492	47.94	49.28	48.64	71,645	82,760	154,405	53.35	55.78	54.63

市区町村名	当日有権見込者数						09時00分現在						10時00分現在						11時00分現在							
	男		女		計		投票者数		投票率(%)		男		女		計		投票者数		投票率(%)		男		女		計	
	男	女	男	女	計	男	女	計	男	女	計	男	女	計	男	女	計	男	女	計	男	女	計	男	女	計
(第5区)																										
甘木市	15,345	17,712	33,057	1,325	1,174	2,499	8,633	7,568	16,201	2,674	2,543	5,217	17,433	14,366	31,799	3,963	3,768	7,731	15,776	13,106	28,882	25,333	21,277	46,610	23,339	20,955
筑紫野市	29,156	32,829	61,985	2,633	2,190	4,823	9,110	6,671	15,781	4,287	3,869	8,156	14,770	11,779	26,549	6,557	6,426	12,983	13,116	10,145	23,261	22,499	19,577	42,076	20,955	18,488
春日市	35,501	36,831	72,332	2,453	1,853	4,306	6,915	5,035	11,950	4,525	3,784	8,309	12,770	10,199	22,969	6,954	6,018	12,972	11,455	9,344	20,799	19,550	17,401	36,951	34,488	31,511
大野城市	30,129	32,198	62,327	1,761	1,350	3,111	5,834	4,199	10,033	3,314	2,832	6,146	11,000	8,959	19,959	5,274	5,018	10,292	10,292	8,959	19,251	17,550	15,588	33,138	31,511	28,955
太宰府市	23,068	26,016	49,084	1,715	1,447	3,162	7,433	5,561	12,994	3,171	2,938	6,109	13,775	11,279	25,054	4,799	4,799	9,598	12,455	10,522	22,977	20,800	18,459	39,259	36,955	34,488
那珂川町	15,315	16,206	31,521	1,120	883	2,003	7,331	5,456	12,787	1,928	1,702	3,630	12,599	10,500	23,099	2,679	2,570	5,249	11,522	9,931	21,453	17,499	15,866	33,365	31,511	28,955
*朝倉郡	3,277	3,950	7,227	498	462	960	15,200	11,700	26,900	818	879	1,697	24,966	22,225	47,191	1,071	1,173	2,244	23,488	21,054	44,542	32,688	29,701	62,389	59,259	56,792
杷木町	3,877	4,543	8,420	560	487	1,047	14,444	10,722	25,166	1,021	929	1,950	26,333	20,445	46,778	1,376	1,358	2,734	23,116	19,087	42,203	35,499	29,839	65,338	62,417	59,259
朝倉町	4,136	4,756	8,892	523	372	900	12,777	7,821	20,598	858	760	1,618	20,744	15,988	36,732	1,215	1,284	2,499	18,200	14,702	32,902	24,999	21,000	46,000	43,511	40,792
三輪町	5,469	6,163	11,632	460	410	870	8,411	6,655	15,066	930	850	1,780	17,000	13,778	30,778	1,470	1,360	2,830	15,308	12,448	27,756	28,338	24,055	52,393	49,259	46,792
夜須町	475	562	1,037	120	120	240	25,226	21,355	46,581	200	200	400	42,111	35,599	77,710	232	255	487	38,377	32,344	70,721	48,834	45,377	94,211	90,955	87,488
宝珠山村	699	826	1,525	191	196	387	27,322	23,733	51,055	306	352	658	43,778	42,622	86,400	362	424	786	43,155	42,622	85,777	51,779	51,333	103,112	101,544	99,833
*朝倉郡 計	17,933	20,805	38,738	2,357	2,047	4,404	13,114	9,841	22,955	4,133	3,970	8,103	23,055	19,088	42,143	5,726	5,854	11,580	20,922	18,233	39,155	47,884	45,377	93,261	90,955	87,488
*5区市部	133,199	145,586	278,785	9,907	8,014	17,921	7,444	5,500	12,944	17,971	15,986	33,957	13,499	10,988	24,487	27,547	26,421	53,968	12,188	10,145	22,333	20,688	18,115	38,803	36,955	34,488
*5区郡部	33,248	37,011	70,259	3,477	2,930	6,407	10,467	7,921	18,388	6,061	5,672	11,733	18,233	15,333	33,566	8,405	8,424	16,829	16,700	14,702	31,402	25,288	22,776	48,064	45,511	43,022
*5区 計	166,447	182,597	349,044	13,384	10,944	24,328	8,014	5,991	14,005	24,032	21,658	45,690	31,732	26,321	58,053	35,952	34,845	70,797	31,309	28,847	60,156	61,176	58,103	119,279	116,466	113,510
(第6区)																										
久留米市	81,950	94,287	176,237	7,870	7,400	15,270	9,600	7,850	17,450	13,470	13,350	26,820	16,444	14,116	30,560	19,530	21,070	40,600	15,222	14,116	29,338	23,339	22,335	45,674	43,792	41,255
大川市	16,002	18,107	34,109	1,407	962	2,369	8,779	6,956	15,735	2,753	2,145	4,900	17,244	11,855	29,099	3,868	3,515	7,383	14,377	11,855	26,232	24,177	19,411	43,588	41,022	38,511
小郡市	18,145	20,581	38,726	1,661	1,314	2,975	9,115	6,338	15,453	3,069	2,500	5,569	16,911	12,588	29,499	4,500	4,303	8,803	14,611	12,588	27,199	24,800	20,911	45,711	43,222	40,777
吉井町	6,109	7,318	13,427	618	632	1,250	10,112	8,641	18,753	1,343	1,352	2,700	22,077	18,477	40,554	1,907	2,143	4,050	20,111	18,477	38,588	31,222	29,228	60,450	57,911	55,466
田主丸町	7,684	9,015	16,699	879	721	1,600	11,444	8,000	19,444	1,633	1,667	3,300	21,255	18,499	39,754	2,308	2,242	4,550	19,776	18,499	38,275	30,044	27,644	57,688	55,199	52,744
浮羽町	6,315	7,298	13,613	826	609	1,435	13,036	8,344	21,380	1,508	1,407	2,915	23,388	19,288	42,676	2,165	2,246	4,411	21,441	19,288	40,729	34,288	30,776	65,064	62,417	59,833
*浮羽郡 計	20,108	23,631	43,739	2,323	1,962	4,285	11,555	8,300	19,855	4,489	4,426	8,915	22,322	18,773	41,095	5,614	5,614	11,228	20,388	18,773	39,161	48,881	46,333	95,214	92,777	90,233
北野町	6,104	6,993	13,097	552	441	993	9,044	6,311	15,355	1,043	923	1,971	17,177	13,200	30,377	1,617	1,564	3,181	15,055	13,200	28,255	26,499	24,377	50,876	48,333	45,888
大井洗町	5,237	5,971	11,208	549	501	1,050	10,446	8,339	18,785	987	963	1,950	18,855	16,133	34,988	1,396	1,454	2,850	17,400	16,133	33,533	26,666	24,335	51,001	48,666	46,111
*三井郡 計	11,341	12,964	24,305	1,101	942	2,043	9,771	7,277	17,048	2,035	1,886	3,921	17,944	14,555	32,499	3,013	3,018	6,031	16,133	14,555	30,688	36,577	33,228	69,805	66,333	63,888
城島町	5,142	5,769	10,911	551	407	958	10,772	7,058	17,830	1,048	974	2,022	20,338	16,888	37,226	1,422	1,507	2,929	18,533	16,888	35,421	27,655	26,122	53,777	51,333	49,888
大木町	4,905	5,673	10,578	450	280	730	9,177	4,944	14,121	800	710	1,510	16,311	12,522	28,833	1,230	1,210	2,440	14,277	12,522	26,800	23,088	21,333	44,421	42,777	41,222
三滝町	5,553	6,299	11,852	436	559	995	11,445	8,877	20,322	1,030	1,030	2,100	19,277	16,355	35,632	1,772	1,600	3,372	17,722	16,355	34,077	23,811	21,778	45,589	43,511	41,022
*三潞郡 計	15,600	17,741	33,341	1,637	1,246	2,883	10,449	7,022	17,471	2,918	2,714	5,632	18,711	15,300	34,011	4,252	4,467	8,719	16,889	15,300	32,189	38,719	37,266	75,985	73,511	71,022
*6区市部	116,097	132,975	249,072	10,938	9,676	20,614	9,442	7,288	16,730	19,797	18,085	37,882	16,622	13,660	30,282	27,948	28,888	56,836	15,011	15,011	30,022	23,000	21,722	44,722	43,222	41,777
*6区郡部	47,049	54,336	101,385	5,061	4,150	9,211	10,776	7,644	18,420	9,442	9,026	18,468	20,077	16,611	36,688	13,648	14,366	28,014	18,222	16,611	34,833	23,000	21,722	44,722	43,222	41,777
*6区 計	163,146	187,311	350,457	15,999	13,826	29,825	9,881	7,338	17,219	28,739	27,111	55,850	36,699	33,959	70,658	41,596	43,254	84,850	34,833	33,959	68,792	66,666	62,949	129,615	125,511	123,022

市区町村名	当日有権見込者数						14時00分現在						16時00分現在						17時30分現在															
	男		女		計		投票者数		投票率(%)		男		女		計		投票者数		投票率(%)		男		女		計									
	男	女	男	女	男	女	男	女	男	女	男	女	男	女	男	女	男	女	男	女	男	女	男	女	男	女	男	女	男	女	男	女	男	女
(第5区)																																		
甘木市	15,345	17,712	33,057	6,195	6,630	12,825	40,37	37,43	38,80	7,341	8,153	15,494	47,84	46,03	46,87	8,000	9,079	17,079	52,13	51,26	51,67													
筑紫野市	29,156	32,829	61,985	11,471	12,442	23,913	39,34	37,90	38,58	13,989	15,666	29,655	47,91	47,72	47,81	15,626	17,900	33,526	53,59	54,52	54,09													
春日市	35,501	36,831	72,332	12,619	13,036	25,655	35,55	35,39	35,47	15,283	16,212	31,495	43,05	44,02	43,54	17,027	18,446	35,473	47,98	50,08	49,04													
大野城市	30,129	32,198	62,327	10,058	10,849	20,907	33,38	33,69	33,54	12,277	13,615	25,892	40,75	42,29	41,54	13,779	15,630	29,409	45,73	48,54	47,19													
太宰府市	23,088	26,016	49,084	8,309	9,666	18,475	38,19	37,15	37,64	10,675	11,976	22,651	46,28	46,03	46,15	11,816	13,291	25,107	51,22	51,09	51,15													
那珂川町	15,315	16,206	31,521	5,047	5,346	10,393	32,95	32,99	32,97	6,280	6,776	13,036	40,87	41,81	41,36	6,977	7,663	14,640	45,56	47,28	46,45													
*筑紫郡	15,315	16,206	31,521	5,047	5,346	10,393	32,95	32,99	32,97	6,280	6,776	13,036	40,87	41,81	41,36	6,977	7,663	14,640	45,56	47,28	46,45													
朝倉町	3,877	4,543	8,420	1,875	2,056	3,931	48,36	45,26	46,69	2,155	2,391	4,546	55,58	52,63	53,99	2,329	2,672	5,001	60,07	58,82	59,39													
三輪町	4,136	4,756	8,892	1,881	2,038	3,919	45,48	42,85	44,07	2,173	2,423	4,596	52,54	50,95	51,69	2,379	2,711	5,090	57,52	57,00	57,24													
夜須町	5,469	6,168	11,637	2,280	2,450	4,730	41,69	39,72	40,65	2,630	2,900	5,530	48,09	47,02	47,52	2,880	3,240	6,120	52,66	52,53	52,59													
小石原村	475	562	1,037	267	306	573	56,21	54,45	55,26	294	319	613	61,89	56,76	59,11	298	350	648	62,74	62,28	62,49													
宝珠山村	699	826	1,525	437	514	951	62,52	62,23	62,36	470	545	1,015	67,24	65,98	66,56	487	560	1,047	69,87	67,80	68,66													
*朝倉郡	17,933	20,805	38,738	8,212	9,112	17,324	45,79	43,80	44,72	9,489	10,701	20,190	52,91	51,43	52,12	10,274	11,852	22,126	57,29	56,97	57,12													
*5区市部	133,199	145,586	278,785	49,152	52,623	101,775	36,90	36,15	36,51	59,545	65,622	125,167	44,70	45,07	44,90	66,248	74,346	140,594	49,74	51,07	50,43													
*5区郡部	33,248	37,011	70,259	14,458	17,717	32,175	39,38	39,06	39,45	15,749	17,477	33,226	47,37	47,22	47,29	17,251	19,515	36,766	51,39	52,73	52,33													
*5区	166,447	182,597	349,044	62,411	67,081	129,492	37,50	36,74	37,10	75,294	83,099	158,393	45,24	45,51	45,38	83,499	93,861	177,360	50,17	51,40	50,31													
(第6区)																																		
久留米市	81,950	94,287	176,237	30,870	34,950	65,820	37,67	37,07	37,35	36,500	42,760	79,260	44,54	45,35	44,97	40,730	47,640	88,370	49,70	50,53	50,14													
大川市	16,002	18,107	34,109	5,731	6,195	11,926	35,81	34,21	34,96	7,103	7,986	15,089	44,39	44,10	44,24	8,039	9,157	17,196	50,24	50,57	50,41													
小郡市	18,145	20,581	38,726	7,284	7,700	14,984	40,14	37,41	38,69	8,653	9,429	18,082	47,69	45,81	46,69	9,617	10,623	20,240	53,00	51,62	52,26													
吉井町	6,109	7,313	13,422	2,786	3,234	6,020	45,60	44,19	44,84	3,201	3,849	7,050	52,40	52,60	52,51	3,475	4,275	7,750	56,88	58,42	57,72													
田主丸町	7,684	9,015	16,699	3,142	3,658	6,800	40,89	40,58	40,72	3,707	4,343	8,050	48,24	48,18	48,21	4,062	4,838	8,900	52,86	53,67	53,30													
豊羽町	6,315	7,298	13,613	2,896	3,250	6,146	45,86	44,53	45,15	3,315	3,825	7,140	52,49	52,41	52,45	3,633	4,268	7,901	57,33	58,48	58,04													
*豊羽郡	20,108	23,631	43,739	8,824	10,142	18,966	43,88	42,92	43,36	10,293	12,017	22,240	50,84	50,85	50,85	11,170	13,381	24,551	55,55	56,62	56,13													
北野町	6,104	6,993	13,097	2,479	2,723	5,202	40,61	38,94	39,72	2,847	3,188	6,035	46,64	45,59	46,08	3,190	3,649	6,839	52,36	52,18	52,22													
*三井郡	5,237	5,971	11,208	2,124	2,376	4,500	40,56	39,79	40,15	2,479	2,821	5,300	47,34	47,25	47,29	2,728	3,122	5,850	52,09	52,29	52,19													
大刀洗町	11,341	12,964	24,305	4,603	5,099	9,702	40,59	39,33	39,92	5,396	6,009	11,335	46,96	46,35	46,64	5,918	6,771	12,689	52,18	52,23	52,21													
城島町	5,142	5,769	10,911	2,155	2,409	4,564	41,91	41,76	41,83	2,551	2,939	5,490	49,61	50,94	50,32	2,866	3,352	6,218	55,74	58,10	56,99													
大木町	4,905	5,673	10,578	1,870	2,110	3,980	38,12	37,19	37,63	2,300	2,680	4,980	46,89	47,24	47,08	2,540	3,020	5,560	51,78	53,23	52,56													
三潞町	5,553	6,299	11,852	2,365	2,730	5,095	42,59	43,34	42,99	2,830	3,310	6,140	50,96	52,55	51,81	3,140	3,690	6,830	56,55	58,58	57,83													
*3区市部	15,600	17,741	33,341	6,390	7,249	13,639	40,96	40,86	40,91	7,681	8,929	16,610	49,24	50,33	49,82	8,546	10,082	18,608	54,78	56,72	55,81													
*6区市部	116,097	132,975	249,072	43,835	48,845	92,730	37,80	36,73	37,23	52,256	60,175	112,431	45,01	45,25	45,14	58,386	67,420	125,806	50,29	50,70	50,51													
*6区郡部	47,049	54,336	101,385	19,817	22,490	42,307	42,12	41,39	41,73	23,290	26,955	50,185	49,37	49,61	49,50	25,634	30,214	55,848	54,48	55,61	55,09													
*6区	163,146	187,311	350,457	63,702	71,335	135,037	39,05	38,08	38,53	75,486	87,130	162,616	46,27	46,52	46,40	84,020	97,634	181,654	51,50	52,12	51,83													

市区町村名	当日有権者数				結 了												
	男		女		投票者数		投票率(%)		投票者数		投票率(%)		投票者数		投票率(%)		
	男	女	計	投票者数	投票率(%)	投票者数	投票率(%)	投票者数	投票率(%)	投票者数	投票率(%)	投票者数	投票率(%)	投票者数	投票率(%)	投票者数	投票率(%)
(第5区)																	
甘木市	15,345	17,712	33,057	9,140	10,276	19,416	59.56	58.02	58.73								
筑紫野市	29,156	32,829	61,985	17,829	20,433	38,262	61.15	62.24	61.73								
春日市	35,501	36,831	72,332	19,933	21,004	40,937	56.09	57.03	56.57								
大野城市	30,129	32,198	62,327	16,058	18,111	34,169	53.30	56.25	54.82								
太宰府市	23,008	26,016	49,024	13,686	15,530	29,216	59.33	59.69	59.52								
那珂川町	15,315	16,206	31,521	7,997	8,768	16,765	52.22	54.10	53.19								
*筑紫郡	15,315	16,206	31,521	7,997	8,768	16,765	52.22	54.10	53.19								
杷木町	3,277	3,950	7,227	2,105	2,557	4,662	64.24	64.73	64.51								
朝倉町	3,877	4,543	8,420	2,997	3,604	6,601	67.29	65.97	66.58								
三輪町	4,136	4,756	8,892	2,627	3,004	5,631	63.52	63.16	63.33								
夜須町	5,469	6,163	11,632	3,513	4,051	7,564	64.33	65.68	65.04								
小石原村	475	562	1,037	349	407	756	73.47	72.42	72.90								
宝珠山村	699	826	1,525	529	606	1,135	75.68	73.37	74.43								
*朝倉郡	17,933	20,805	38,738	11,737	13,622	25,359	65.45	65.47	65.46								
*5区市部	133,199	145,586	278,785	76,626	85,354	161,980	57.53	58.63	58.10								
*5区郵部	33,248	37,011	70,259	19,734	22,390	42,124	59.35	60.50	59.96								
*5区計	166,447	182,597	349,044	96,360	107,744	204,104	57.89	59.01	58.48								
(第6区)																	
久留米市	31,950	94,237	126,187	45,756	53,964	99,720	55.33	57.23	56.53								
大川市	16,002	18,107	34,109	9,311	10,606	19,917	58.19	58.57	58.39								
小郡市	18,145	20,581	38,726	11,091	12,200	23,291	61.12	59.28	60.14								
岩井町	6,109	7,318	13,427	3,850	4,724	8,574	63.02	64.55	63.86								
田主丸町	7,684	9,015	16,699	4,599	5,435	10,034	59.85	60.29	60.09								
浮羽町	6,315	7,298	13,613	3,990	4,652	8,642	63.18	63.74	63.48								
*浮羽郡	20,108	23,631	43,739	12,439	14,811	27,250	61.86	62.68	62.30								
北野町	6,104	6,993	13,097	3,688	4,299	7,987	60.09	61.48	60.83								
大刀洗町	5,227	5,971	11,208	3,032	3,480	6,512	57.90	58.28	58.10								
*三井郡	11,341	12,964	24,305	6,700	7,779	14,479	59.08	60.00	59.57								
城島町	5,142	5,769	10,911	3,150	3,638	6,788	61.26	63.06	62.21								
大木町	4,905	5,673	10,578	2,889	3,414	6,303	58.90	60.18	59.59								
三潁町	5,553	6,299	11,852	3,500	4,083	7,583	63.03	64.82	63.93								
*三潁郡	15,600	17,741	33,341	9,539	11,135	20,674	61.15	62.76	62.01								
*6区市部	116,097	132,975	249,072	66,158	76,770	142,928	56.99	57.73	57.33								
*6区郵部	47,049	54,336	101,385	28,678	33,725	62,403	60.95	62.07	61.55								
*6区計	163,146	187,311	350,457	94,836	110,495	205,331	58.13	58.99	58.59								

市区町村名	09時00分現在						10時00分現在						11時00分現在					
	投票者数		投票率(%)		投票者数		投票率(%)		投票者数		投票率(%)		投票者数		投票率(%)			
	男	女	計	男	女	計	男	女	計	男	女	計	男	女	計	男	女	計
(第7区)																		
大牟田市	51,534	63,778	115,312	4,564	4,122	8,686	8.86	6.46	7.53	8,768	8,684	17,452	17.01	13.62	15.13	13,290	14,634	27,924
柳川市	15,536	18,036	33,572	1,954	1,626	3,580	12.58	9.02	10.66	3,326	3,150	6,476	21.41	17.47	19.29	4,667	4,940	9,607
八女市	13,816	16,160	29,976	1,234	1,224	2,458	2.70	10.61	7.64	2,644	2,456	5,100	19.14	15.20	17.01	3,951	4,049	8,000
筑後市	16,045	18,509	34,554	2,028	1,784	3,812	12.64	9.64	11.03	3,511	3,416	6,927	21.88	18.46	20.05	4,940	5,259	10,199
黒木町	5,689	6,867	12,556	1,439	1,361	2,800	25.25	20.41	22.64	2,060	2,080	4,140	36.15	31.20	33.48	2,505	2,625	5,130
上勝町	1,726	1,966	3,692	408	415	823	23.64	21.11	22.29	606	695	1,301	35.11	35.35	35.24	810	885	1,695
立花町	4,956	5,696	10,652	827	713	1,540	16.69	12.52	14.46	1,395	1,365	2,760	28.15	23.96	25.91	1,790	1,879	3,669
広川町	6,984	7,761	14,745	695	648	1,343	9.95	8.35	9.11	1,509	1,526	3,035	21.61	19.66	20.58	2,178	2,318	4,496
矢部村	785	916	1,701	224	221	445	28.54	24.13	26.16	352	392	744	44.84	42.79	43.74	388	457	845
星野村	1,496	1,752	3,248	226	224	450	15.11	12.79	13.85	449	451	900	30.01	25.74	27.71	625	675	1,300
*八女部	21,646	24,758	46,404	3,819	3,582	7,401	17.64	14.47	15.95	6,371	6,509	12,880	29.43	26.29	27.76	8,286	8,839	17,125
瀬高町	9,163	10,763	19,926	1,302	1,098	2,400	14.21	10.20	12.04	2,367	2,333	4,700	25.83	21.68	23.59	3,228	3,472	6,700
大和町	6,627	7,561	14,188	857	678	1,535	12.93	8.97	10.82	1,479	1,450	2,929	22.32	19.18	20.64	2,041	2,242	4,283
三郷町	6,487	7,594	13,991	800	600	1,400	12.33	8.00	10.01	1,440	1,300	2,740	22.20	17.32	19.58	2,040	2,120	4,160
山川町	2,246	2,571	4,817	380	320	700	16.92	12.45	14.53	640	660	1,300	28.50	25.87	26.99	820	960	1,780
*山門部	24,523	28,339	52,862	3,339	2,696	6,035	13.62	9.49	11.40	5,926	5,743	11,669	24.17	20.22	22.05	8,129	8,794	16,923
高田町	5,880	6,827	12,707	1,099	951	2,050	18.69	13.93	16.13	1,771	1,779	3,550	30.12	26.06	27.94	2,523	2,523	4,800
*三池部	9,691	11,643	21,334	1,012	951	1,963	10.33	7.53	8.80	18,249	17,706	35,955	18.83	15.20	16.85	26,848	28,882	55,730
*7区市部	52,049	59,384	111,433	8,257	7,229	15,486	15.86	12.05	13.82	14,068	14,031	28,099	27.03	23.39	25.08	18,702	20,156	38,858
*7区	148,980	176,467	325,447	18,269	15,995	34,264	12.26	9.06	10.53	32,317	31,737	64,054	21.69	17.98	19.68	45,550	49,038	94,588

市区町村名	当日有権見込者数										14時00分現在						16時00分現在						17時30分現在					
	男		女		計		投票率(%)		投票率(%)		投票率(%)		投票率(%)		投票率(%)		投票率(%)		投票率(%)		投票率(%)		投票率(%)		投票率(%)			
	男	女	男	女	計	男	女	計	男	女	計	男	女	計	男	女	計	男	女	計	男	女	計	男	女	計		
(第7区)																												
大牟田市	51,534	63,778	115,312	21,293	26,270	47,563	41.32	41.19	41.25	24,845	31,622	56,467	48.21	49.58	48.97	27,366	35,441	62,807	53.10	55.57	54.47							
柳川市	15,536	18,046	33,572	6,587	7,595	14,182	42.27	42.11	42.18	8,135	9,769	17,904	52.36	54.16	53.33	8,378	10,916	19,294	57.79	60.52	59.26							
八女市	13,816	16,160	29,976	6,107	6,893	13,000	44.20	42.65	43.37	7,312	8,483	15,800	52.92	52.52	52.71	8,123	9,677	17,800	58.79	59.88	59.38							
筑後市	16,045	18,509	34,554	7,398	8,431	15,829	46.11	45.55	45.81	8,574	10,035	18,609	53.44	54.22	53.85	9,363	11,225	20,588	58.35	60.65	59.58							
黒木町	5,699	6,667	12,366	3,250	3,460	6,710	57.03	51.90	54.26	3,635	3,994	7,629	63.78	59.91	61.69	3,355	4,262	8,117	67.64	63.93	65.64							
上陽町	1,726	1,966	3,692	1,062	1,139	2,201	61.53	60.43	60.97	1,160	1,327	2,487	67.21	67.50	67.36	1,220	1,407	2,627	70.63	71.57	71.15							
立花町	4,956	5,696	10,652	2,418	2,687	5,105	48.79	47.17	47.93	2,845	3,186	6,031	57.41	55.93	56.62	3,082	3,472	6,554	62.19	60.96	61.53							
広川町	6,384	7,761	14,145	3,106	3,528	6,634	44.47	45.46	44.99	3,641	4,189	7,830	52.13	53.98	53.10	3,990	4,675	8,665	57.13	60.24	58.77							
矢部村	785	916	1,701	482	571	1,053	61.40	62.34	61.90	516	591	1,107	65.73	64.52	65.08	530	611	1,141	67.52	66.70	67.08							
星野村	1,496	1,752	3,248	805	895	1,700	59.31	51.08	52.34	921	1,029	1,950	61.56	58.73	60.04	961	1,069	2,030	64.24	61.02	62.50							
*八女郡	21,646	24,758	46,404	11,123	12,330	23,453	51.39	49.80	50.54	12,718	14,316	27,034	58.75	57.82	58.26	13,638	15,496	29,134	63.00	62.59	62.78							
瀬高町	9,163	10,763	19,926	4,694	5,356	10,050	51.23	49.76	50.44	5,487	6,413	11,900	59.88	59.58	59.72	5,893	7,007	12,900	64.31	65.10	64.74							
大和町	6,827	7,561	14,388	3,049	3,448	6,497	46.01	45.60	45.79	3,600	4,280	7,880	54.32	56.61	55.54	4,029	4,837	8,916	60.30	64.63	62.34							
三橋町	6,487	7,504	13,991	3,040	3,480	6,520	46.86	46.38	46.60	3,540	4,180	7,720	54.57	55.70	55.18	3,880	4,800	8,680	59.81	61.30	60.61							
山川町	2,246	2,571	4,817	1,200	1,380	2,580	53.43	53.63	53.56	1,380	1,620	3,000	61.44	63.01	62.28	1,460	1,740	3,200	65.00	67.68	66.43							
*山門郡	24,523	28,399	52,922	11,983	13,664	25,647	48.36	48.11	48.46	14,007	16,493	30,500	57.12	58.08	57.63	15,262	18,234	33,496	62.24	64.21	63.29							
高田町	5,880	6,827	12,707	3,042	3,508	6,550	51.73	51.38	51.55	3,477	4,073	7,550	59.13	59.66	59.42	3,826	4,474	8,300	65.07	65.53	65.32							
*三池郡	5,880	6,827	12,707	3,042	3,508	6,550	51.73	51.38	51.55	3,477	4,073	7,550	59.13	59.66	59.42	3,826	4,474	8,300	65.07	65.53	65.32							
*7区市郡	96,331	116,483	213,414	41,365	49,189	90,554	42.87	42.23	42.43	48,866	59,914	108,780	50.41	51.44	50.97	53,830	67,259	121,089	55.53	57.74	56.74							
*7区郡部	52,049	59,984	112,033	26,148	29,502	55,650	50.24	49.18	49.67	30,202	34,882	65,084	58.03	58.15	58.09	32,728	38,204	70,930	62.88	63.69	63.31							
*7区	148,380	176,467	325,447	67,513	78,691	146,204	48.32	44.59	44.92	79,068	94,796	173,864	53.07	53.72	53.42	86,556	105,463	192,019	58.10	59.76	59.00							

市区町村名	当日有権者数			結						了								
	男	女	計	投票者数		投票率(%)		投票者数		投票率(%)		投票者数		投票率(%)				
				男	女	男	女	計	男	女	計	男	女	計				
(第7区)																		
大牟田市	51,534	63,778	115,312	32,184	41,340	73,524	62.45	64.82	63.76									
柳川市	15,536	18,036	33,572	10,110	12,248	22,358	65.07	67.91	66.60									
八女市	13,816	16,160	29,976	9,137	10,922	20,059	66.13	67.59	66.92									
筑後市	16,045	18,509	34,554	10,510	12,465	22,975	65.50	67.35	66.49									
熊本町	5,699	6,667	12,366	4,280	4,781	9,071	75.28	71.71	73.35									
上埴町	1,726	1,966	3,692	1,329	1,495	2,824	77.00	76.04	76.49									
立花町	4,956	5,696	10,652	3,420	3,850	7,270	69.01	67.59	68.25									
広川町	6,984	7,761	14,745	4,613	5,367	9,980	66.05	69.15	67.68									
矢部村	785	916	1,701	599	684	1,283	76.31	74.67	75.43									
星野村	1,496	1,752	3,248	1,138	1,261	2,399	76.07	71.97	73.86									
*八女郡	21,646	24,758	46,404	15,359	17,438	32,827	71.09	70.43	70.74									
瀬高町	9,163	10,763	19,926	6,583	7,823	14,406	71.84	72.88	72.30									
大和町	6,627	7,561	14,188	4,480	5,331	9,791	67.30	70.51	69.01									
三穗町	6,487	7,504	13,991	4,428	5,183	9,611	68.26	69.07	68.69									
山川町	2,246	2,571	4,817	1,627	1,891	3,528	72.89	73.55	73.24									
*山門郡	24,523	28,399	52,922	17,108	20,228	37,336	69.76	71.23	70.55									
髙田町	5,880	6,827	12,707	4,232	4,954	9,186	71.97	72.58	72.29									
*三池郡	5,880	6,827	12,707	4,232	4,954	9,186	71.97	72.58	72.29									
*7区市部	96,931	116,483	213,414	61,941	76,975	138,916	63.90	66.08	65.09									
*7区郡部	52,049	59,984	112,033	36,729	42,620	79,349	70.57	71.05	70.83									
*7区	148,980	176,467	325,447	98,670	119,595	218,265	66.23	67.77	67.07									

市区町村名	当日有権見込者数						09時00分現在						10時00分現在						11時00分現在							
	男		女		計		投票者数		投票率(%)		男		女		計		投票者数		投票率(%)		男		女		計	
	男	女	男	女	計	男	女	計	男	女	計	男	女	計	男	女	計	男	女	計	男	女	計	男	女	計
(第8区)																										
直方市	22,303	26,492	48,795	1,940	1,600	3,540	8,70	6,04	7,25	7,25	3,660	3,430	7,090	16,41	12,95	14,53	5,630	5,940	11,570	14,53	11,570	25,24	22,42	23,71	46,13	
飯塚市	29,577	33,906	63,483	1,766	1,766	3,532	7,37	5,21	6,22	6,22	4,374	3,939	8,313	14,79	11,62	13,09	6,957	7,036	13,993	13,09	13,993	23,52	20,75	22,04	42,79	
山田市	4,447	5,614	10,061	462	447	909	10,39	7,96	9,03	9,03	858	927	1,785	19,29	16,51	17,74	1,301	1,600	2,901	17,74	2,901	29,26	23,50	28,83	52,33	
中間市	18,372	21,279	39,651	1,346	1,074	2,420	7,33	5,05	6,10	6,10	2,549	2,251	4,800	13,87	10,58	12,11	4,223	4,177	8,400	12,11	8,400	22,99	19,63	21,18	40,81	
芦屋町	6,099	6,604	12,703	633	676	1,309	6,28	4,70	5,44	5,44	1,246	1,347	2,593	20,43	20,40	20,41	1,778	1,936	3,714	20,41	3,714	29,15	29,32	29,24	58,39	
水巻町	11,153	12,760	23,913	700	600	1,300	6,28	4,70	5,44	5,44	1,500	1,250	2,750	13,45	9,80	11,50	2,450	2,500	4,950	11,50	4,950	21,97	19,59	20,70	40,29	
阿珂町	10,699	12,310	23,009	1,372	1,178	2,550	12,32	9,57	11,08	11,08	2,247	2,203	4,450	21,01	15,37	17,99	1,940	2,070	4,010	17,99	4,010	28,51	26,30	27,32	53,83	
遠賀町	6,805	7,871	14,676	770	1,178	1,948	11,32	8,89	10,02	10,02	1,430	1,210	2,640	15,37	15,37	15,37	1,940	2,070	4,010	15,37	4,010	28,51	26,30	27,32	53,83	
*遠賀郡	34,756	39,545	74,301	3,525	3,154	6,679	10,14	7,98	8,99	8,99	6,423	6,010	12,433	18,48	15,20	16,73	9,356	9,868	19,224	16,73	19,224	26,92	24,95	25,87	50,82	
小竹町	3,843	4,530	8,373	428	386	814	12,67	9,45	10,93	10,93	997	961	1,958	24,12	21,21	22,55	1,347	1,532	2,879	22,55	2,879	35,05	33,82	34,38	68,20	
飯手町	7,277	8,327	15,604	475	386	861	6,53	4,64	5,52	5,52	994	944	1,938	13,66	11,34	12,42	1,624	1,721	3,345	12,42	3,345	22,32	20,67	21,44	42,11	
宮田町	7,983	9,512	17,495	694	636	1,330	8,69	6,89	7,60	7,60	1,303	1,305	2,608	16,32	13,72	14,91	2,053	2,211	4,264	14,91	4,264	23,72	23,24	24,37	47,61	
岩手町	3,818	4,422	8,240	537	421	958	14,06	9,52	11,63	11,63	907	806	1,713	23,76	18,23	20,79	1,230	1,212	2,442	20,79	2,442	32,22	27,41	29,64	57,05	
*飯手部	22,921	26,791	49,712	2,133	1,871	4,004	9,57	6,98	8,18	8,18	4,131	4,016	8,147	18,02	14,99	16,39	6,254	6,676	12,930	16,39	12,930	27,29	24,92	26,01	50,93	
桂山町	5,202	6,216	11,418	513	421	934	9,86	6,77	8,18	8,18	977	911	1,888	18,78	14,66	16,54	1,479	1,606	3,085	16,54	3,085	23,43	25,84	27,02	52,86	
稲築町	7,223	8,895	16,118	573	564	1,137	7,93	6,34	7,05	7,05	1,125	1,175	2,300	15,58	13,21	14,27	1,837	2,198	4,035	14,27	4,035	25,43	24,71	25,03	49,74	
雄井町	2,460	2,945	5,405	192	185	377	7,80	6,28	6,98	6,98	411	447	858	16,71	15,18	15,87	615	715	1,330	15,87	1,330	25,00	24,28	24,61	48,89	
嘉穂町	3,813	4,651	8,464	508	506	1,014	13,32	10,88	11,98	11,98	994	1,021	1,945	24,23	21,95	22,98	1,314	1,504	2,818	22,98	2,818	34,46	32,34	33,29	65,63	
穂波町	4,171	4,872	9,043	334	317	651	8,01	6,51	7,20	7,20	749	738	1,485	17,96	15,11	16,42	1,329	1,352	2,681	16,42	2,681	31,86	27,75	29,65	57,40	
庄内町	9,636	11,480	21,116	750	700	1,450	7,78	6,10	6,87	6,87	1,550	1,550	3,100	16,09	13,50	14,68	2,450	2,650	5,100	14,68	5,100	25,43	23,08	24,15	47,23	
野田町	3,949	4,432	8,381	300	290	590	7,60	6,54	7,04	7,04	650	650	1,300	16,46	14,67	15,51	1,050	1,100	2,150	15,51	2,150	26,59	24,82	25,65	50,47	
*嘉穂郡	39,113	46,687	85,800	3,472	3,272	6,744	8,88	7,01	7,86	7,86	6,953	7,149	14,102	17,78	15,31	16,44	10,907	12,179	23,086	16,44	23,086	27,89	26,09	26,91	53,00	
*8区市部	74,699	87,291	161,990	5,923	4,887	10,810	7,94	5,60	6,68	6,68	11,441	10,547	21,988	15,32	12,08	13,57	18,111	18,753	36,864	13,57	36,864	24,25	21,48	22,76	44,24	
*8区郡部	96,790	113,023	209,813	9,190	8,297	17,487	9,49	7,34	8,33	8,33	17,507	17,175	34,682	18,09	15,20	16,53	26,517	28,723	55,240	16,53	55,240	27,40	25,41	26,33	51,74	
*8区	171,489	200,314	371,803	15,118	13,184	28,302	8,82	6,58	7,61	7,61	28,948	27,722	56,670	16,88	13,84	15,24	44,628	47,476	92,104	15,24	92,104	26,02	23,70	24,77	48,47	
(第9区)																										
若松区	33,379	38,555	71,934	2,090	1,540	3,630	6,26	3,99	5,05	5,05	4,130	3,460	7,590	12,37	8,97	10,55	6,520	6,100	12,620	10,55	12,620	19,53	15,82	17,54	33,36	
八幡東区	31,253	37,318	68,571	2,190	1,600	3,790	7,01	4,29	5,53	5,53	4,070	3,530	7,600	13,02	9,46	11,08	6,660	6,640	13,300	11,08	13,300	21,31	17,79	19,40	37,19	
八幡西区	93,524	105,770	199,294	7,280	5,650	12,930	7,78	5,34	6,49	6,49	13,210	11,540	24,750	14,12	10,91	12,42	20,090	19,710	39,800	12,42	39,800	21,48	18,63	19,97	38,60	
戸畑区	24,807	27,564	52,371	1,770	1,250	3,020	7,14	4,53	5,77	5,77	3,280	2,620	5,900	13,22	9,51	11,27	5,220	4,830	10,050	11,27	10,050	21,04	17,52	19,19	36,71	
*9区	182,963	209,207	392,170	13,330	10,040	23,370	7,29	4,80	5,96	5,96	24,690	21,150	45,840	13,49	10,11	11,69	38,490	37,280	75,770	11,69	75,770	21,04	17,82	19,32	37,14	
(第10区)																										
門司区	43,853	52,884	96,737	3,640	2,910	6,550	8,30	5,50	6,77	6,77	6,510	6,180	12,690	14,85	11,69	13,12	10,110	10,670	20,780	13,12	20,780	23,05	20,18	21,48	41,66	
小倉北区	70,287	80,873	151,160	4,764	3,796	8,560	6,78	4,71	5,67	5,67	8,614	7,686	16,300	12,26	9,53	10,80	13,504	13,566	27,070	10,80	27,070	19,21	16,82	17,93	34,75	
小倉南区	74,982	83,253	158,235	6,316	4,868	11,184	8,43	5,85	7,07	7,07	11,140	9,520	20,660	14,86	11,44	13,06	16,440	15,750	32,190	13,06	32,190	21,93	18,92	20,35	39,27	
*10区	189,102	216,810	405,912	14,720	11,574	26,294	7,78	5,34	6,48	6,48	26,284	23,386	49,670	13,89	10,79	12,23	40,054	39,986	80,040	12,23	80,040	21,18	18,44	19,72	38,16	

市区町村名	当日有権者数			結						了								
	男	女	計	投票者数		投票率(%)		投票者数		投票率(%)		投票者数		投票率(%)				
				男	女	計	男	女	計	男	女	計	男	女	計			
(第8区)																		
直方市	22,303	26,492	48,795	13,385	16,180	29,565	60.01	61.08	60.59									
筑紫市	29,577	33,906	63,483	18,352	22,454	40,806	62.05	66.22	64.28									
山田市	4,447	5,614	10,061	2,791	6,641	6,641	62.76	68.58	66.01									
中門市	13,372	21,279	39,651	10,161	11,949	22,110	58.31	56.15	55.76									
芦屋町	6,099	6,604	12,703	3,918	4,179	8,097	64.24	63.28	63.74									
水巻町	11,153	12,760	23,913	6,462	7,723	14,185	57.94	60.53	59.32									
岡理町	10,699	12,310	23,009	6,764	7,934	14,698	63.22	64.45	63.88									
速賀町	6,805	7,871	14,676	4,406	5,075	9,481	64.75	64.48	64.60									
*速賀郡	34,756	39,545	74,301	21,550	24,911	46,461	62.00	62.99	62.53									
小竹町	3,843	4,530	8,373	2,588	3,104	5,692	67.27	68.52	67.94									
藤井町	7,277	8,327	15,604	4,191	5,099	9,290	57.59	61.23	59.54									
宮田町	7,983	9,512	17,495	4,731	5,888	10,619	59.26	61.90	60.70									
若宮町	3,818	4,422	8,240	2,540	2,901	5,441	66.53	65.60	66.03									
*藤井郡	22,921	26,791	49,712	14,047	16,992	31,039	61.28	63.42	62.44									
桂川町	5,202	6,216	11,418	3,399	4,244	7,643	65.34	68.28	66.94									
稲築町	7,223	8,395	16,118	4,555	5,955	10,510	63.06	66.95	65.21									
碓井町	2,460	2,945	5,405	1,577	1,981	3,558	64.11	67.27	65.83									
藤井町	3,813	4,651	8,464	2,743	3,337	6,080	71.94	71.75	71.83									
筑紫町	4,171	4,872	9,043	2,956	3,560	6,516	70.87	73.07	72.06									
穂波町	9,636	11,480	21,116	6,225	7,816	14,041	64.60	68.08	66.49									
庄内町	3,949	4,432	8,381	2,587	3,150	5,737	65.51	71.07	68.45									
藤田町	2,659	3,196	5,855	1,785	2,270	4,055	67.13	71.03	69.26									
*嘉穂郡	39,113	46,687	85,800	25,327	32,313	58,140	66.03	69.21	67.76									
*8区市部	74,699	87,291	161,990	44,889	54,433	99,122	59.33	62.36	61.19									
*8区郡部	96,790	113,023	209,813	61,424	74,216	135,640	63.46	65.66	64.65									
*8区	171,489	200,314	371,803	106,113	128,649	234,762	61.88	64.22	63.14									
(第9区)																		
若松区	33,379	38,555	71,934	18,459	21,988	40,447	55.30	57.03	56.23									
八幡東区	31,253	37,318	68,571	17,657	21,922	39,579	56.50	58.74	57.72									
八幡西区	93,524	105,770	199,294	50,692	59,179	109,871	54.20	55.95	55.13									
戸畑区	24,807	27,564	52,371	13,746	16,215	29,961	55.41	58.33	57.21									
*9区	182,963	209,207	392,170	100,554	119,304	219,858	54.96	57.03	56.06									
(第10区)																		
門司区	43,853	52,884	96,737	24,913	32,098	57,011	56.81	60.70	58.93									
小倉北区	70,287	80,673	150,960	35,848	44,161	80,009	51.00	54.74	53.00									
小倉南区	74,962	83,253	158,215	40,898	46,656	87,554	54.56	56.04	55.34									
*10区	189,102	216,810	405,912	101,659	122,915	224,574	53.76	56.69	55.33									

市区町村名	09時00分現在										10時00分現在										11時00分現在									
	当日有権見込者数		投票者数		投票率(%)		投票者数		投票率(%)		投票者数		投票率(%)		投票者数		投票率(%)		投票者数		投票率(%)									
	男	女	男	女	男	女	男	女	男	女	男	女	男	女	男	女	男	女	男	女	男	女								
(第11区)																														
田川市	19,775	24,429	44,204	2,122	1,992	4,114	10.73	8.15	9.31	3,737	3,861	7,598	18.90	15.80	17.19	5,504	6,283	11,787	27.83	25.72	26.67	26.67								
行橋市	24,611	28,298	52,909	3,014	2,361	5,375	12.25	8.34	10.16	5,018	4,605	9,623	20.39	16.27	18.19	7,162	7,221	14,383	29.10	25.52	27.18	27.18								
豊前市	10,933	12,826	23,759	1,394	1,150	2,544	12.75	8.97	10.71	2,506	2,445	4,951	22.92	19.06	20.84	3,454	3,741	7,195	31.59	29.17	30.28	30.28								
豊後町	5,063	6,040	11,103	667	602	1,269	13.17	9.97	11.43	1,208	1,235	2,443	23.86	20.45	22.00	1,677	1,839	3,516	33.12	30.45	31.67	31.67								
添田町	5,094	6,107	11,201	644	579	1,223	12.64	9.48	10.92	1,228	1,312	2,540	24.11	21.48	22.68	1,648	1,935	3,583	32.29	31.68	31.96	31.96								
釜田町	3,036	3,541	6,577	440	300	740	14.49	8.47	11.25	620	520	1,140	20.42	14.69	17.33	840	860	1,700	27.67	24.29	25.85	25.85								
糸田町	3,995	4,723	8,718	615	400	800	10.01	8.47	9.18	750	810	1,560	18.77	17.15	17.89	1,090	1,300	2,390	27.28	27.52	27.41	27.41								
川崎町	7,761	9,342	17,103	1,190	575	1,765	7.92	6.15	6.96	1,304	1,336	2,640	16.80	14.30	15.44	2,018	2,212	4,230	26.00	23.98	24.73	24.73								
赤池町	3,543	4,258	7,801	355	395	750	10.02	9.28	9.61	685	765	1,450	19.33	17.97	18.59	1,058	1,242	2,300	29.86	29.17	29.48	29.48								
方城町	2,842	3,318	6,160	400	350	750	14.07	10.55	12.18	650	700	1,350	22.87	21.10	21.92	950	1,050	2,000	33.43	31.65	32.47	32.47								
大住町	2,315	2,691	5,006	280	260	540	12.10	9.66	10.79	500	520	1,020	21.60	19.32	20.38	700	730	1,430	30.24	27.13	28.57	28.57								
赤村	1,353	1,600	2,953	210	183	363	15.52	9.56	12.29	314	270	584	23.21	16.88	19.78	453	446	899	33.48	27.88	30.44	30.44								
*田川郡	35,002	41,620	76,622	4,011	3,614	7,625	11.46	8.68	9.95	7,259	7,468	14,727	20.74	17.94	19.22	10,431	11,614	22,045	29.80	27.90	28.77	28.77								
畑田町	12,616	13,128	25,744	1,423	1,023	2,446	11.28	7.79	9.50	2,373	1,972	4,345	18.81	15.02	16.88	3,438	3,277	6,715	27.25	24.96	26.08	26.08								
辰川町	3,132	3,646	6,778	460	470	930	14.69	12.89	13.72	870	910	1,780	27.78	24.96	26.26	1,150	1,300	2,450	36.72	35.66	36.15	36.15								
勝山町	2,645	3,030	5,675	474	376	800	16.03	12.41	14.10	695	695	1,390	26.28	22.94	24.49	880	960	1,840	33.27	31.88	32.42	32.42								
豊津町	3,292	3,825	7,117	333	307	700	11.94	8.03	9.84	765	735	1,500	23.24	19.22	21.08	1,105	1,195	2,300	33.57	31.24	32.32	32.32								
*京福郡	21,685	23,629	45,314	2,176	2,176	4,376	12.45	9.21	10.76	4,703	4,312	9,015	21.69	18.25	19.89	6,573	6,732	13,305	30.31	28.49	29.36	29.36								
椎田町	4,856	5,348	10,204	550	494	1,044	11.33	9.24	10.23	1,028	1,061	2,089	21.17	19.84	20.47	1,498	1,627	3,125	30.85	30.42	30.63	30.63								
吉富町	2,607	3,087	5,694	343	329	677	13.35	10.66	11.89	586	629	1,215	22.48	20.38	21.34	866	981	1,847	33.22	31.78	32.44	32.44								
繁城町	3,721	4,426	8,147	419	359	778	11.26	8.11	9.55	801	795	1,596	21.53	17.96	19.59	1,161	1,262	2,423	31.20	28.51	29.74	29.74								
新吉富村	1,493	1,733	3,226	233	217	450	15.61	12.52	13.95	425	425	850	28.47	24.52	26.35	545	555	1,100	36.50	32.03	34.10	34.10								
大平村	1,612	1,975	3,587	283	285	583	18.49	14.43	16.25	546	586	1,132	33.87	29.67	31.56	693	835	1,528	42.99	42.83	42.60	42.60								
*築上郡	14,289	16,569	30,858	1,848	1,684	3,532	12.93	10.16	11.45	3,386	3,496	6,882	23.70	21.10	22.30	4,763	5,260	10,023	33.33	31.75	32.48	32.48								
*11区市郡	55,319	65,583	120,872	6,530	5,503	12,033	11.80	8.39	9.96	11,261	10,911	22,172	20.36	16.64	18.34	16,120	17,245	33,365	29.14	26.31	27.60	27.60								
*11区郡部	70,976	81,818	152,794	8,559	7,474	16,033	12.06	9.13	10.49	15,348	15,276	30,624	21.62	18.67	20.04	21,767	23,606	45,373	30.67	28.85	29.70	29.70								
*11区	12,629	14,737	27,366	1,589	1,297	2,886	11.95	8.81	10.26	2,609	2,618	5,227	21.07	17.77	19.29	3,887	4,085	7,972	30.00	27.72	28.77	28.77								
県計	1,772,260	2,011,628	3,783,888	146,934	121,276	268,210	8.29	6.03	7.09	266,473	245,363	511,836	15.04	12.20	13.53	400,973	407,056	808,029	22.62	20.24	21.35	21.35								

市区町村名	当日有権見込者数						14時00分現在						16時00分現在						17時30分現在							
	男		女		計		投票者数		投票率(%)		男		女		計		投票者数		投票率(%)		男		女		計	
	男	女	男	女	計	男	女	計	男	女	計	男	女	計	男	女	計	男	女	計	男	女	計	男	女	計
(第11区)																										
田川市	19,775	24,429	44,204	8,560	10,618	19,178	43,29	43,46	43,39	9,880	12,600	22,480	49,96	51,58	50,86	10,789	13,935	24,724	54,36	57,04	55,93					
行橋市	24,611	28,298	52,909	10,598	11,786	22,384	43,06	41,65	42,31	12,252	14,085	26,337	49,78	49,77	49,78	13,505	15,732	29,237	54,87	55,26	55,26					
豊前市	10,933	12,826	23,759	4,937	5,797	10,734	45,16	45,20	45,18	5,928	7,063	12,991	54,22	55,07	54,68	6,467	7,763	14,230	59,15	60,53	59,89					
豊前町	5,083	6,040	11,123	2,382	2,866	5,248	47,05	47,45	47,27	2,734	3,354	6,088	54,00	55,53	54,83	2,929	3,597	6,526	57,85	59,55	58,78					
漆田町	5,094	6,107	11,201	2,314	2,916	5,230	45,43	47,75	46,69	2,595	3,305	5,900	50,94	54,12	52,67	2,347	3,653	6,480	55,89	59,49	57,85					
金田町	3,036	3,541	6,577	1,180	1,380	2,560	38,87	38,97	38,92	1,400	1,700	3,100	46,11	48,01	47,13	1,540	1,880	3,420	50,72	53,09	52,00					
糸田町	7,761	9,342	17,103	3,085	3,885	6,970	39,75	41,59	40,47	1,940	2,510	4,450	48,56	53,14	51,04	2,110	2,720	4,830	52,82	57,59	55,40					
川崎町	3,543	4,258	7,801	1,641	2,009	3,650	46,32	47,18	46,79	1,878	2,322	4,200	53,01	54,53	53,84	2,054	2,546	4,600	57,97	59,79	58,97					
赤池町	2,842	3,318	6,160	1,400	1,600	3,000	49,26	48,22	48,70	1,550	1,850	3,400	54,54	55,76	55,19	1,700	2,000	3,700	59,82	60,28	60,06					
大任町	2,315	2,891	5,206	1,000	1,150	2,150	43,20	42,74	42,95	1,140	1,330	2,470	49,24	49,42	49,34	1,220	1,510	2,730	52,70	56,11	54,53					
赤村	1,353	1,600	2,953	648	725	1,373	47,89	45,31	46,50	739	846	1,585	54,62	52,88	53,67	801	942	1,743	59,20	58,88	59,02					
*田川郡 計	35,002	41,620	76,622	15,310	18,661	33,971	43,74	44,84	44,34	17,572	21,785	39,357	50,20	52,34	51,37	19,154	23,913	43,067	54,72	57,46	56,21					
荊田町	12,616	13,128	25,744	5,251	5,565	10,816	41,62	42,39	42,01	6,100	6,659	12,759	48,35	50,72	49,56	6,740	7,484	14,224	53,42	57,01	55,25					
屋川町	3,132	3,646	6,778	1,440	1,670	3,110	45,98	45,80	45,88	1,740	1,970	3,710	55,56	54,03	54,74	1,905	2,125	4,030	60,82	58,28	59,46					
勝山町	2,645	3,030	5,675	1,230	1,360	2,590	46,50	44,88	45,64	1,400	1,630	3,030	52,93	53,80	53,39	1,530	1,780	3,310	57,84	58,75	58,33					
豊津町	3,292	3,825	7,117	1,520	1,780	3,300	46,17	46,54	46,37	1,709	2,011	3,720	51,91	52,58	52,27	1,850	2,210	4,060	56,20	57,78	57,05					
*京都郡 計	21,685	23,629	45,314	9,441	10,375	19,816	43,54	43,91	43,73	10,949	12,270	23,219	50,49	51,93	51,24	12,025	13,599	25,624	55,45	57,55	56,55					
樫田町	4,856	5,348	10,204	2,207	2,475	4,682	45,45	46,28	45,88	2,538	2,901	5,439	52,27	54,24	53,30	2,719	3,136	5,855	55,99	58,64	57,38					
吉富町	2,607	3,087	5,694	1,268	1,513	2,781	48,64	49,01	48,84	1,473	1,784	3,257	56,50	57,79	57,20	1,622	1,969	3,591	62,22	63,78	63,07					
築城町	3,721	4,426	8,147	1,710	2,017	3,727	45,96	45,57	45,75	1,975	2,385	4,360	53,08	53,89	53,82	2,128	2,602	4,730	57,19	58,79	58,06					
新草薙村	1,493	1,733	3,226	770	880	1,650	51,57	50,78	51,15	888	1,012	1,900	59,48	58,40	58,90	983	1,117	2,100	65,84	64,45	65,10					
大平村	1,612	1,975	3,587	876	1,150	2,026	54,34	58,23	56,48	1,018	1,311	2,329	63,15	66,38	64,93	1,063	1,363	2,426	65,94	69,01	67,63					
*大上郡 計	14,289	16,569	30,858	6,831	8,035	14,866	47,81	48,49	48,18	7,892	9,393	17,285	55,22	56,69	56,01	8,515	10,187	18,702	59,59	61,48	60,61					
*11区市部 計	55,319	65,853	120,872	24,095	28,201	52,296	43,56	43,02	43,27	28,060	33,748	61,808	50,72	51,48	51,14	30,761	37,430	68,191	55,61	57,10	56,42					
*11区郡部 計	70,976	81,818	152,794	31,582	37,071	68,653	44,50	45,31	44,93	36,413	43,448	79,861	51,30	53,10	52,27	39,944	47,699	87,393	55,93	58,30	57,20					
*11区 計	126,295	147,371	273,666	55,677	65,272	120,949	44,08	44,29	44,20	64,473	77,196	141,669	51,05	52,38	51,77	70,455	85,129	165,584	55,77	57,77	56,85					
県 計	1,772,260	2,011,628	3,783,888	669,685	756,397	1,426,082	37,79	37,60	37,69	801,076	930,414	1,731,490	45,20	46,25	45,76	886,975	1,049,049	1,936,024	50,05	52,15	51,16					

市区町村名	当日有権者数				結 了												
	男		女		投票者数		投票率(%)		投票者数		投票率(%)		投票者数		投票率(%)		
	男	女	計	投票率(%)	男	女	計	投票率(%)	男	女	計	投票率(%)	男	女	計	投票率(%)	
(第11区)																	
田川市	19,775	24,429	44,204	12.332	15,788	28,120	62.36	64.63	63.61								
行田市	24,611	28,298	52,909	15.180	17,659	32,839	61.68	62.40	62.07								
豊前市	10,333	12,826	23,159	7.338	8,736	16,074	67.12	68.11	67.65								
香寿町	5,063	6,040	11,103	3.302	4,072	7,374	65.22	67.42	66.41								
添田町	5,094	6,107	11,201	3.395	4,228	7,623	66.65	69.23	68.06								
金田町	3,036	3,541	6,577	1.771	2,170	3,941	58.33	61.28	59.92								
糸田町	3,995	4,723	8,718	2.490	3,177	5,667	62.33	67.27	65.00								
川崎町	7,761	9,342	17,103	4.558	5,803	10,361	53.73	62.12	60.58								
赤池町	3,543	4,258	7,801	2.361	2,971	5,332	66.64	69.77	68.35								
方城町	2,842	3,318	6,160	1.928	2,287	4,215	67.84	68.93	68.43								
大庄町	2,315	2,691	5,006	1.402	1,751	3,153	60.56	65.07	62.98								
赤村	1,353	1,600	2,953	918	1,135	2,053	67.85	70.94	69.52								
*田川郡 計	35,002	41,620	76,622	22.125	27,594	49,719	63.21	66.30	64.89								
苅田町	12,616	13,128	25,744	7.514	8,280	15,794	59.56	63.07	61.35								
鹿川町	3,132	3,646	6,778	2.152	2,481	4,633	68.71	68.05	68.35								
隣山町	2,645	3,030	5,675	1.757	2,028	3,785	66.43	66.93	66.70								
豊津町	3,292	3,825	7,117	2.135	2,552	4,687	64.85	66.72	65.86								
*京部郡 計	21,635	23,629	45,264	13.558	15,341	28,899	62.52	64.92	63.77								
椎田町	4,856	5,348	10,204	3.316	3,587	6,903	68.29	67.07	67.65								
吉田町	2,807	3,087	5,894	1.736	2,135	3,871	66.59	69.16	67.98								
築城町	3,721	4,426	8,147	2.405	2,889	5,294	64.63	65.27	64.98								
新吉富村	1,493	1,733	3,226	1.059	1,255	2,314	70.93	72.42	71.73								
大平村	1,612	1,975	3,587	1.185	1,517	2,702	73.51	76.81	75.33								
*筑上郡 計	14,239	16,569	30,808	9.701	11,383	21,084	67.89	68.70	68.33								
*11区市部 計	55,319	65,553	120,872	34.850	42,183	77,033	63.00	64.35	63.73								
*11区郡部 計	70,976	81,813	152,789	45.384	54,318	99,702	63.94	66.39	65.25								
*11区 計	126,295	147,371	273,666	80.234	96,501	176,735	63.53	65.48	64.58								
県 計	1,772,260	2,011,628	3,783,888	1,018.193	1,201,234	2,219,427	57.45	59.71	58.65								

8 開票速報状況に関する調

(第1区)

現在時	区分	届出順位	1	2	3	4	(イ)	(ロ)	(ハ)
		所属党派	民主党	日本共産党	自由民主党	日本新進党	候補者得票数	投票人総数	開票率
		候補者氏名	松本りゅう	大賀さわ子	西田とうじ	山口 実	の合計		(イ)／(ロ)(%)
1	20:00	市部	0	0	0	0	0	165,503	0
		郡部							
		計	0	0	0	0	0	165,503	0
2	21:00	市部	5,000	2,000	5,000	0	12,000	165,503	7.25
		郡部							
		計	5,000	2,000	5,000	0	12,000	165,503	7.25
3	21:30	市部	44,500	8,000	37,000	3,000	92,500	165,503	55.89
		郡部							
		計	44,500	8,000	37,000	3,000	92,500	165,503	55.89
4	22:00	市部	69,500	21,000	52,000	6,000	148,500	165,503	89.73
		郡部							
		計	69,500	21,000	52,000	6,000	148,500	165,503	89.73
5	22:30	市部	74,300	21,400	56,700	6,100	158,500	165,503	95.77
		郡部							
		計	74,300	21,400	56,700	6,100	158,500	165,503	95.77
6	23:00	市部	74,446	21,838	56,722	65,64	159,570	165,503	98.46
		郡部							
		計	74,446	21,838	56,722	65,64	159,570	165,503	98.46
7	23:30 (終了)	市部	74,537	21,839	56,748	6,629	159,753	165,503	100.00
		郡部							
		計	74,537	21,839	56,748	6,629	159,753	165,503	100.00

(第2区)

現在時	区分	届出順位	1	2	3	4	5	(イ)	(ロ)	(ハ)	
		所属党派	無所属	新進党	自由民主党	日本共産党	自由連合	候補者得票数	投票人総数	開票率	
		候補者氏名	中がんじすみたか	やまさき広太郎	山崎拓	長尾まさあき	岡地みどり	の合計		(イ)/(ロ)(%)	
1	20:00	市部	0	0	0	0	0	0	204,334	0	
		郡部									
		計	0	0	0	0	0	0	204,334	0	
2	21:00	市部	500	6,500	7,000	1,000	0	15,000	204,334	7.34	
		郡部									
		計	500	6,500	7,000	1,000	0	15,000	204,334	7.34	
3	21:30	市部	3,500	58,000	86,500	14,500	1,500	164,000	204,334	80.26	
		郡部									
		計	3,500	58,000	86,500	14,500	1,500	164,000	204,334	80.26	
4	22:00	市部	5,789	71,950	97,268	18,714	2,231	195,952	204,334	95.90	
		郡部									
		計	5,789	71,950	97,268	18,714	2,231	195,952	204,334	95.90	
5	22:30	市部	6,242	72,956.791	97,953.207	19,151	2,663	198,965.998	204,334	98.73	
		郡部									
		計	6,242	72,956.791	97,953.207	19,151	2,663	198,965.998	204,334	98.73	
6	23:00 (終了)	市部	6,242	73,066.513	98,095.484	19,151	2,663	199,217.997	204,334	100.00	
		郡部									
		計	6,242	73,066.513	98,095.484	19,151	2,663	199,217.997	204,334	100.00	

(第3区)

区分 現在時	届出順位	所属党派	1	2	3	4	(イ)	(ロ)	(ハ)
			自由民主党	日本共産党	新進党	自由連合	候補者得票数	投票人総数	開票率
			候補者氏名	太田誠一	高田裕治	なら崎きん弥	矢野ただし	の合計	
1	20:00	市部	0	0	0	0	0	172,797	0.00
		郡部	0	0	0	0	0	15,407	0.00
		計	0	0	0	0	0	188,204	0.00
2	21:00	市部	13,500	1,600	9,600	200	24,900	172,797	14.41
		郡部	3,300	750	2,300	100	6,450	15,407	41.86
		計	16,800	2,350	11,900	300	31,350	188,204	16.66
3	21:30	市部	52,600	12,000	32,200	200	97,000	172,797	56.14
		郡部	8,150	1,050	4,200	150	13,550	15,407	87.95
		計	60,750	13,050	36,400	350	110,550	188,204	58.74
4	22:00	市部	79,262	20,066	61,988	4,191	165,507	172,797	97.08
		郡部	9,214	1,083	4,488	208	14,993	15,407	100.00
		計	88,476	21,149	66,467	4,399	180,500	188,204	97.32
5	22:30 (終了)	市部	79,739	20,338	62,300	4,352	166,729	172,797	100.00
		郡部	9,214	1,083	4,488	208	14,993	15,407	100.00
		計	88,953	21,421	66,788	4,560	181,722	188,204	100.00

(第4区)

現在時	区分	届出順位	1	2	3	4	(イ)	(ロ)	(ハ)
		所属党派	自由民主党	日本共産党	新進党	自由連合	候補者得票数	投票人総数	開票率
		候補者氏名	渡辺ともよし	吉田照雄	ひがし順治	畑江たかし	の合計		(イ)÷(ロ)(%)
1	20:00	市部	0	0	0	0	0	36,094	0
		郡部	3,218	1,468	2,044	155	6,885	141,663	4.86
		計	3,218	1,468	2,044	155	6,885	177,757	3.87
2	21:00	市部	1,500	500	1,500	0	3,500	36,094	9.70
		郡部	35,343	9,731	26,417	1,772	73,263	141,663	51.72
		計	36,843	10,231	27,917	1,772	76,763	177,757	43.18
3	21:30	市部	4,500	2,000	4,500	0	11,000	36,094	30.48
		郡部	55,459	12,991	40,318	2,324	111,092	141,663	78.99
		計	59,959	14,991	44,818	2,324	122,092	177,757	69.14
4	22:00	市部	11,500	4,000	8,000	500	24,000	36,094	66.49
		郡部	67,953	13,783	48,798	2,581	133,115	141,663	95.57
		計	79,453	17,783	56,798	3,081	157,115	177,757	89.67
5	22:30	市部	14,500	4,500	10,500	1,000	30,500	36,094	84.50
		郡部	70,239	14,152	50,098	2,699	137,188	141,663	98.97
		計	84,739	18,652	60,598	3,699	167,688	177,757	96.03
6	23:00	市部	16,454	5,053	11,909	1,279	34,695	36,094	100.00
		郡部	70,311	14,158	50,142	2,705	137,316	141,663	99.51
		計	86,765	19,211	62,051	3,984	172,011	177,757	99.61
7	23:30 (終了)	市部	16,454	5,053	11,909	1,279	34,695	36,094	100.00
		郡部	70,311	14,158	50,142	2,705	137,316	141,663	100.00
		計	86,765	19,211	62,051	3,984	172,011	177,757	100.00

(第5区)

区分 現在時	届出順位	1	2	3	4	(イ)	(ロ)	(ハ)
	所属党派	新進党	日本共産党	自由連合	自由民主党	候補者得票数	投票人総数	開票率
	候補者氏名	くすだ幹人	木原たみや	佐藤こうぞう	原田よしあき	の合計		(イ)／(ロ)(%)
1	20:00	市部	0	0	0	0	161,980	0
	郡部	690	200	100	1250	2,240	42,124	5.32
	計	690	200	100	1250	2,240	204,104	1.10
2	21:00	市部	8,800	5,800	4,000	13,700	161,980	19.94
	郡部	7,495	2,267	2,103	10,489	22,354	42,124	53.19
	計	16,295	8,067	6,103	24,189	54,654	204,104	26.80
3	21:30	市部	31,525	13,244	16,814	38,441	161,980	61.75
	郡部	13,405	2,966	3,319	16,799	36,489	42,124	87.16
	計	44,930	16,210	20,133	55,240	136,513	204,104	67.00
4	22:00	市部	45,942	15,453	19,709	62,922	161,980	89.28
	郡部	14,660	3,306	3,624	18,620	40,210	42,124	97.01
	計	60,602	18,759	23,333	81,542	184,236	204,104	90.87
5	22:30	市部	51,346	16,442	21,997	66,214	161,980	97.54
	郡部	14,832	3,381	3,677	18,802	40,692	42,124	98.52
	計	66,178	19,823	25,674	85,016	196,691	204,104	97.74
6	23:00	市部	51,457	16,509	22,119	66,439	161,980	99.35
	郡部	14,850	3,386	3,678	18,816	40,730	42,124	100.00
	計	66,307	19,895	25,797	85,255	197,254	204,104	99.48
7 (結了)	23:30	市部	51,503	16,509	22,132	66,583	161,980	100.00
	郡部	14,850	3,386	3,678	18,816	40,730	42,124	100.00
	計	66,353	19,895	25,810	85,399	197,457	204,104	100.00

(第6区)

現在時	区分	届出順位	1	2	3	(イ)	(ロ)	(ハ)
		所属党派	日本共産党	自由民主党	新進党	候補者得票数	投票人総数	開票率
		候補者氏名	丸林秀彦	ねしろ堅	古賀まさひろ	の合計		(イ)／(ロ)(%)
1	20:00	市部	0	0	0	0	142,928	0
		郡部	250	650	1,000	1,900	62,403	3.04
		計	250	650	1,000	1,900	205,331	0.93
2	21:00	市部	8,400	31,900	44,400	84,700	142,928	59.26
		郡部	3,000	9,600	18,950	31,550	62,403	50.56
		計	11,400	41,500	63,350	116,260	205,331	56.62
3	21:30	市部	14,700	50,400	72,100	137,200	142,928	95.99
		郡部	4,355	17,047	29,029	50,431	62,403	80.82
		計	19,055	67,447	101,129	187,631	205,331	91.38
4	22:00	市部	14,916	50,672	72,544	138,132	142,928	100.00
		郡部	5,139	19,921	31,875	56,935	62,403	92.21
		計	20,055	70,593	104,419	195,067	205,331	97.63
5	22:30	市部	14,916	50,672	72,544	138,132	142,928	100.00
		郡部	5,452	21,070	33,718	60,240	62,403	99.05
		計	20,368	71,742	106,262	198,372	205,331	99.71
6 (結了)	23:00	市部	14,916	50,672	72,544	138,132	142,928	100.00
		郡部	5,452	21,070	33,718	60,240	62,403	100.00
		計	20,368	71,742	106,262	198,372	205,331	100.00

(第7区)

区分 現在時	届出順位	1	2	3	4	(イ)	(ロ)	(ハ)	
	所属党派	民主党	自由民主党	新進党	日本共産党	候補者得票数	投票人総数	開票率	
	候補者氏名	ほそや治通	古賀 誠	しおつか公一	笠原忠雄	の合計		(イ)／(ロ)(%)	
1	20:00	市部	0	0	0	0	138,916	0	
		郡部	160	940	360	0	1,460	79,349	1.84
		計	160	940	360	0	1,460	218,265	0.67
2	21:00	市部	9,800	13,200	11,300	5,500	39,800	138,916	28.65
		郡部	7,176	22,535	11,591	1,830	43,132	79,349	54.51
		計	16,976	35,735	22,891	7,330	82,932	218,265	38.05
3	21:30	市部	20,000	37,100	29,000	11,500	97,600	138,916	70.26
		郡部	10,140	34,905	20,461	2,547	68,053	79,349	86.04
		計	30,140	72,005	49,461	14,047	165,653	218,265	75.99
4	22:00	市部	28,288	48,451	46,084	12,186	135,009	138,916	98.18
		郡部	10,356	41,354	22,417	2,756	76,883	79,349	97.95
		計	38,644	89,805	68,501	14,942	211,892	218,265	98.10
5	22:30	市部	28,453	48,638	46,498	12,638	136,227	138,916	100.00
		郡部	10,391	41,748	22,687	2,765	77,591	79,349	99.41
		計	38,844	90,386	69,185	15,403	213,818	218,265	99.78
6	23:00	市部	28,453	48,638	46,498	12,638	136,227	138,916	100.00
		郡部	10,432	41,789	22,803	2,814	77,838	79,349	99.72
		計	38,885	90,427	69,301	15,452	214,065	218,265	99.90
7 (終了)	23:30	市部	28,453	48,638	46,498	12,638	136,227	138,916	100.00
		郡部	10,432	41,794	22,807	2,814	77,847	79,349	100.00
		計	38,885	90,432	69,305	15,452	214,074	218,265	100.00

(第8区)

区分 現在時	届出順位	1	2	3	(イ)	(ロ)	(ハ)	
	所属党派	自由民主党	民主党	日本共産党	候補者得票数	投票人総数	開票率	
	候補者氏名	あそう太郎	いわた順介	本田文吉	の合計		(イ)／(ロ)(%)	
1	20:00	市部	500	500	500	1,500	99,122	1.51
		郡部	150	100	100	350	135,640	0.26
		計	650	600	600	1,850	234,762	0.79
2	21:00	市部	22,687	15,042	7,092	44,821	99,122	45.44
		郡部	34,278	26,055	11,731	72,064	135,640	53.38
		計	56,965	41,097	18,823	116,885	234,762	50.02
3	21:30	市部	43,783	28,423	11,868	84,074	99,122	85.04
		郡部	55,318	40,378	16,441	112,137	135,640	83.06
		計	99,101	68,801	28,309	196,211	234,762	83.90
4	22:00	市部	47,847	34,473	13,333	95,653	99,122	98.47
		郡部	63,171	45,274	17,486	125,931	135,640	94.18
		計	111,018	79,747	30,819	221,584	234,762	95.99
5	22:30	市部	48,015	34,537	13,395	95,947	99,122	100.00
		郡部	64,738	46,012	17,690	128,440	135,640	97.24
		計	112,753	80,549	31,085	224,387	234,762	98.40
6	23:00	市部	48,015	34,537	13,395	95,947	99,122	100.00
		郡部	66,363	46,389	17,798	130,550	135,640	99.17
		計	114,378	80,926	31,193	226,497	234,762	99.52
7	23:30	市部	48,015	34,537	13,395	95,947	99,122	100.00
		郡部	66,399	46,428	17,810	130,637	135,640	99.88
		計	114,414	80,965	31,205	226,584	234,762	99.93
6 (終了)	0:00	市部	48,015	34,537	13,395	95,947	99,122	100.00
		郡部	66,393	46,437	17,811	130,641	135,640	100.00
		計	114,408	80,974	31,206	226,588	234,762	100.00

(第9区)

現在時	区分	届出順位	1	2	3	(イ)	(ロ)	(ハ)
		所属党派	新進党	新党さきがけ	日本共産党	候補者得票数	投票人総数	開票率
		候補者氏名	きたはし健治	三原朝彦	小沢和秋	の合計		(イ)／(ロ)(%)
1	20:00	市部	0	0	0	0	219,858	0
		郡部						
		計	0	0	0	0	219,858	0
2	21:00	市部	9,000	9,000	9,000	27,000	219,858	12.28
		郡部						
		計	9,000	9,000	9,000	27,000	219,858	12.28
3	21:30	市部	63,200	52,400	37,000	152,600	219,858	69.41
		郡部						
		計	63,200	52,400	37,000	152,600	219,858	69.41
4	22:00	市部	88,058	75,619	44,772	208,449	219,858	95.21
		郡部						
		計	88,058	75,619	44,772	208,449	219,858	95.21
5	22:30	市部	91,757	76,974	46,656	215,387	219,858	99.06
		郡部						
		計	91,757	76,974	46,656	215,387	219,858	99.06
6	23:00 (終了)	市部	91,757	76,974	46,656	215,387	219,858	100.00
		郡部						
		計	91,757	76,974	46,656	215,387	219,858	100.00

(第10区)

現在時	区分	届出順位	1	2	3	4	(イ)	(ロ)	(ハ)
		所属党派	自由民主党	自由連合	新進党	日本共産党	候補者得票数	投票人総数	開票率
		候補者氏名	じみ庄三郎	中島ひでたか	ひろ友和夫	木下のりお	の合計		(イ)／(ロ)(%)
1	20:00	市部	0	0	0	0	0	224,574	0
		郡部							
		計	0	0	0	0	0	224,574	0
2	21:00	市部	4,400	1,200	4,400	2,800	12,800	224,574	5.70
		郡部							
		計	4,400	1,200	4,400	2,800	12,800	224,574	5.70
3	21:30	市部	50,800	2,200	51,200	20,000	124,200	224,574	55.30
		郡部							
		計	50,800	2,200	51,200	20,000	124,200	224,574	55.30
4	22:00	市部	95,200	4,400	80,600	35,800	216,000	224,574	96.18
		郡部							
		計	95,200	4,400	80,600	35,800	216,000	224,574	96.18
5	22:30	市部	95,440	4,630	81,050	35,890	217,010	224,574	96.63
		郡部							
		計	95,440	4,630	81,050	35,890	217,010	224,574	96.63
6	23:00	市部	95,906	4,818	81,609	36,036	218,369	224,574	97.94
		郡部							
		計	95,906	4,818	81,609	36,036	218,369	224,574	97.94
7	23:30	市部	95,942	4,826	81,676	36,118	218,562	224,574	99.06
		郡部							
		計	95,942	4,826	81,676	36,118	218,562	224,574	99.06
8	0:00 (終了)	市部	95,967	4,826	81,678	36,118	218,589	224,574	100.00
		郡部							
		計	95,967	4,826	81,678	36,118	218,589	224,574	100.00

(第11区)

区分 現在時	届出順位 所属党派 候補者氏名	1	2	3	4	(イ)	(ロ)	(ハ)	
		日本共産党	社会民主党	新進党	自由民主党	候補者得票数	投票人総数	開票率	
		いのもと忠夫	中西せき介	山本幸三	たけだ良太	の合計		(イ)/(ロ)(%)	
1	20:00	市部	0	0	0	0	0	77,033	0
		郡部	820	1,900	2,410	1,690	6,820	99,702	6.84
		計	820	1,900	2,410	1,690	6,820	176,735	3.86
2	21:00	市部	3,600	14,800	18,800	10,000	47,200	77,033	61.27
		郡部	5,842	20,959	23,418	16,898	67,117	99,702	67.75
		計	9,442	35,759	42,218	26,898	114,317	176,735	64.92
3	21:30	市部	5,550	20,850	29,850	15,900	72,150	77,033	93.66
		郡部	6,462	27,198	30,556	23,210	87,426	99,702	88.12
		計	12,012	48,048	60,406	39,110	159,576	176,735	90.53
4	22:00	市部	5,848	21,441	31,171	16,787	75,247	77,033	98.78
		郡部	6,684	28,835	34,970	24,715	95,204	99,702	96.90
		計	12,532	50,276	66,141	41,502	170,451	176,735	97.72
5	22:30	市部	5,939	21,511	31,304	16,932	75,686	77,033	99.35
		郡部	6,711	29,953	35,366	25,129	97,159	99,702	99.14
		計	12,650	51,464	66,670	42,061	172,845	176,735	99.23
6	23:00	市部	5,939	21,511	31,304	16,932	75,686	77,033	100.00
		郡部	6,802	30,058	35,494	25,220	97,574	99,702	99.56
		計	12,741	51,569	66,798	42,152	173,260	176,735	99.75
7 (結了)	23:30	市部	5,939	21,511	31,304	16,932	75,686	77,033	100.00
		郡部	6,802	30,058	35,494	25,220	97,574	99,702	100.00
		計	12,741	51,569	66,798	42,152	173,260	176,735	100.00

9 市区町村の開票開始・終了時刻に関する調

市区町村名	当日有権者数	開票開始時刻	開票終了時刻	開票所要時間
(第1区)				
東区	190,429	20:00	23:00	3:00
博多区	129,909	20:00	23:20	3:20
*1区 計	320,338	20:00	23:20	3:20
(第2区)				
中央区	107,852	20:00	22:25	2:25
南区	180,290	20:00	23:00	3:00
城南区	89,167	20:00	22:10	2:10
*2区 計	377,309	20:00	23:00	3:00
(第3区)				
早良区	148,386	20:00	22:25	2:25
西区	118,900	20:00	21:50	1:50
*3区福岡市 計	267,286	20:00	22:25	2:25
前原市	44,452	19:30	22:20	2:50
二丈町	10,199	19:30	22:00	2:30
志摩町	13,155	19:30	21:59	2:29
*糸島郡 計	23,354	19:30	22:00	2:30
*3区市部 計	311,738	19:30	22:25	2:55
*3区郡部 計	23,354	19:30	22:00	2:30
*3区 計	335,092	19:30	22:25	2:55
(第4区)				
宗像市	57,669	19:30	22:45	3:15
宇美町	25,798	19:30	22:50	3:20
篠栗町	20,243	19:15	22:20	3:05
志免町	27,698	19:00	21:44	2:44
須恵町	18,350	19:00	21:35	2:35
新宮町	14,636	19:30	21:45	2:15
古賀町	38,034	19:30	23:05	3:35
久山町	5,775	19:00	20:50	1:50
粕屋町	24,434	19:00	21:39	2:39
*糟屋郡 計	174,968	19:00	23:05	4:05
福岡町	31,006	19:00	21:05	2:05
津屋崎町	10,816	19:30	22:24	2:54
玄海町	7,391	19:30	22:46	3:16
大島村	800	19:00	19:53	0:53
*宗像郡 計	50,013	19:00	22:46	3:46
*3区市部 計	57,669	19:30	22:45	3:15
*3区郡部 計	224,981	19:00	23:05	4:05
*3区 計	282,650	19:00	23:05	4:05

4

市区町村名	当日有権者数	開票開始時刻	開票終了時刻	開票所要時間
(第5区)				
甘木市	33,057	19:30	21:41	2:11
筑紫野市	61,985	19:30	22:54	3:24
春日市	72,332	19:30	22:24	2:54
大野城市	62,327	19:30	22:35	3:05
太宰府市	49,084	19:30	23:20	2:50
那珂川町	31,521	19:30	22:42	3:12
*筑紫郡 計	31,521	19:30	22:42	3:12
杷木町	7,227	19:30	22:15	2:45
朝倉町	8,420	19:30	21:53	2:23
三輪町	8,892	19:00	21:13	2:13
夜須町	11,637	19:00	21:55	2:55
小石原村	1,037	19:30	20:35	1:05
宝珠山村	1,525	19:30	20:49	1:19
*朝倉郡 計	38,738	19:00	22:15	3:15
*5区市部 計	278,785	19:30	23:20	3:50
*5区郡部 計	70,259	19:00	22:42	3:42
*5区 計	349,044	19:00	23:20	4:20
(第6区)				
久留米市	176,237	19:30	22:00	2:30
大川市	34,109	19:30	21:47	2:17
小郡市	38,726	19:30	21:45	2:15
吉井町	13,427	19:00	21:30	2:30
田主丸町	16,699	19:30	22:45	3:15
浮羽町	13,613	19:30	22:00	2:30
*浮羽郡 計	43,739	19:00	22:45	3:45
北野町	13,097	19:30	22:13	2:43
大刀洗町	11,208	19:30	22:24	2:54
*三井郡 計	24,305	19:30	22:24	2:54
城島町	10,911	19:30	22:05	2:35
大木町	10,578	19:30	22:27	2:57
三潞町	11,852	19:30	23:00	3:30
*三潞郡 計	33,341	19:30	23:00	3:30
*6区市部 計	249,072	19:30	23:00	2:30
*6区郡部 計	101,385	19:00	23:00	4:00
*6区 計	350,457	19:00	23:00	4:00

市区町村名	当日有権者数	開票開始時刻	開票終了時刻	開票所要時間
(第7区)				
大牟田市	115,312	19:30	22:27	2:57
柳川市	33,572	19:30	22:00	2:30
八女市	29,976	19:30	22:00	2:30
筑後市	34,554	19:30	22:00	2:30
黒木町	12,366	19:30	23:30	4:00
上陽町	3,692	19:30	20:55	1:25
立花町	10,652	19:30	21:50	2:20
広川町	14,745	19:30	22:30	3:00
矢部村	1,701	19:00	20:15	1:15
星野村	3,248	19:30	20:40	1:10
*八女郡 計	46,404	19:00	23:30	4:30
瀬高町	19,926	19:30	22:06	2:36
大和町	14,188	19:30	22:00	2:30
三橋町	13,991	19:30	21:40	2:10
山川町	4,817	19:30	21:15	1:45
*山門郡 計	52,922	19:30	22:06	2:36
高田町	12,707	19:30	21:42	2:12
*三池郡 計	12,707	19:30	21:42	2:12
*7区市部 計	213,414	19:30	22:27	2:57
*7区郡部 計	112,033	19:00	23:30	4:30
*7区 計	325,447	19:00	23:30	4:30

市区町村名	当日有権者数	開票開始時刻	開票終了時刻	開票所要時間
(第8区)				
直方市	48,795	19:30	21:45	2:15
飯塚市	63,483	19:30	22:28	2:58
山田市	10,061	19:00	20:52	1:52
中間市	39,651	19:30	22:00	2:30
芦屋町	12,703	19:30	21:00	1:30
水巻町	23,913	19:30	22:15	2:45
岡垣町	23,009	19:30	21:39	2:09
遠賀町	14,676	19:30	22:05	2:35
*遠賀郡 計	74,301	19:30	22:15	2:45
小竹町	8,373	19:30	21:48	2:18
鞍手町	15,604	19:30	22:44	3:14
宮田町	17,495	19:30	23:24	3:54
若宮町	8,240	19:30	21:46	2:16
*鞍手郡 計	49,712	19:30	23:24	3:54
桂川町	11,418	19:30	22:05	2:35
稲築町	16,118	19:30	22:24	2:54
碓井町	5,405	19:30	21:41	2:11
嘉穂町	8,464	19:30	21:49	2:19
筑穂町	9,043	19:30	21:30	2:00
穂波町	21,116	19:30	23:22	3:52
庄内町	8,381	19:30	23:40	4:10
颯田町	5,855	19:30	23:00	3:30
*嘉穂郡 計	85,800	19:30	23:40	4:10
*8区市部 計	161,990	19:00	22:28	3:28
*8区郡部 計	209,813	19:30	23:40	4:10
*8区 計	371,803	19:00	23:40	4:40
(第9区)				
若松区	71,934	20:00	21:48	1:48
八幡東区	68,571	20:00	22:20	2:20
八幡西区	199,294	20:00	22:47	2:47
戸畑区	52,371	20:00	22:30	2:30
*9区 計	392,170	20:00	22:47	2:47
(第10区)				
門司区	96,737	20:00	22:40	2:40
小倉北区	150,960	20:00	00:00	4:00
小倉南区	158,215	20:00	23:15	3:15
*10区 計	405,912	20:00	00:00	4:00

市区町村名	当日有権者数	開票開始時刻	開票終了時刻	開票所要時間
(第11区)				
田川市	44,204	19:30	22:00	2:30
行橋市	52,909	19:30	22:35	3:05
豊前市	23,759	19:30	21:50	2:20
香春町	11,103	19:30	21:54	2:24
添田町	11,201	19:30	21:00	1:30
金田町	6,577	19:00	22:00	3:00
糸田町	8,718	19:30	23:14	3:44
川崎町	17,103	19:30	22:00	2:30
赤池町	7,801	19:30	22:30	3:00
方城町	6,160	19:30	22:30	3:00
大任町	5,006	19:30	21:42	2:12
赤村	2,953	19:30	20:36	1:06
* 田川郡 計	76,622	19:00	23:14	4:14
苅田町	25,744	19:30	23:05	3:35
犀川町	6,778	19:30	21:54	2:24
勝山町	5,675	19:30	20:54	1:24
豊津町	7,117	19:00	20:48	1:48
* 京都郡 計	45,314	19:00	23:05	4:05
椎田町	10,204	19:30	21:43	2:13
吉富町	5,694	19:30	21:38	2:08
築城町	8,147	19:30	22:00	2:30
新吉富村	3,226	19:30	20:58	1:28
大平村	3,587	19:30	22:00	2:30
* 築上郡 計	30,858	19:30	22:00	2:30
* 11区市部 計	120,872	19:30	22:35	3:05
* 11区郡部 計	152,794	19:00	23:14	4:14
* 11区 計	273,666	19:00	23:14	4:14
* 県 計	3,783,888	19:00	0:00	5:00

10 党派別得票数及び党派別得票率調

[衆議院小選挙区選出議員選挙]

区分	第1区		第2区		第3区		第4区		第5区		第6区		第7区	
	得票数	得票率%	得票数	得票率%	得票数	得票率%	得票数	得票率%	得票数	得票率%	得票数	得票率%	得票数	得票率%
政党等														
自由民主党(政党届出)	56,748	35.52	98,095,484	49.24	88,953	48.95	86,765	50.44	85,399	43.25	71,742	36.17	90,432	42.24
新進党(政党届出)			73,066,513	36.68	66,788	36.75	62,051	36.07	66,353	33.60	106,262	53.57	69,305	32.37
民主党(政党届出)	74,537	46.66											38,885	18.16
社会民主党(政党届出)														
日本共産党(政党届出)	21,839	13.67	19,151	9.61	21,421	11.79	19,211	11.17	19,895	10.08	20,368	10.27	15,452	7.22
新党さきがけ(政党届出)														
自由連合(政党届出)			2,663	1.34	4,560	2.51	3,984	2.32	25,810	13.07				
日本新進党(本人届出)	6,629	4.15												
無所属(本人届出)			6,242	3.13										
得票数の合計	159,753	100.00	199,217,997	100.00	181,722	100.00	172,011	100.00	197,457	100.00	198,372	100.00	214,074	100.00

[衆議院小選挙区選出議員選挙]

区分	第8区		第9区		第10区		第11区		県系	
	得票数	得票率%	得票数	得票率%	得票数	得票率%	得票数	得票率%	得票数	得票率%
政党等										
自由民主党(政党届出)	114,408	50.49			95,967	43.90	42,152	24.33	830,661,484	38.52
新進党(政党届出)			91,757	42.60	81,678	37.37	66,798	38.55	684,058,513	31.72
民主党(政党届出)	80,974	35.74							194,396	9.01
社会民主党(政党届出)							51,569	29.76	51,569	2.39
日本共産党(政党届出)	31,206	13.77	46,656	21.66	36,118	16.52	12,741	7.35	264,058	12.25
新党さきがけ(政党届出)			76,974	35.74					76,974	3.57
自由連合(政党届出)					4,826	2.21			41,843	1.94
日本新進党(本人届出)									6,629	0.31
無所属(本人届出)									6,242	0.29
得票数の合計	226,588	100.00	215,387	100.00	218,589	100.00	173,260	100.00	2,156,430,997	100.00

11. 年齢別得票者調

年齢	有権者数			投票者数			投票率(%)		
	男	女	計	男	女	計	男	女	計
20	2,711	2,759	5,470	896	1,106	2,002	33.05	40.09	36.60
21	2,817	2,831	5,648	892	1,044	1,936	31.66	36.88	34.28
22	2,957	2,927	5,884	909	1,080	1,989	30.74	36.90	33.80
23	2,922	2,885	5,807	875	1,109	1,984	29.95	38.44	34.17
24	2,748	2,754	5,502	913	1,042	1,955	33.22	37.84	35.53
25	2,541	2,673	5,214	857	1,086	1,943	33.73	40.63	37.27
26	2,399	2,529	4,928	829	1,047	1,876	34.56	41.40	38.07
27	2,285	2,361	4,646	830	1,090	1,920	36.32	46.17	41.33
28	2,247	2,337	4,584	916	1,114	2,030	40.77	47.67	44.28
29	2,292	2,434	4,726	983	1,192	2,175	42.89	48.97	46.02
30	1,739	1,909	3,648	760	955	1,715	43.70	50.03	47.01
31	2,243	2,296	4,539	1,000	1,185	2,185	44.58	51.61	48.14
32	2,032	2,229	4,261	1,016	1,200	2,216	50.00	53.84	52.01
33	2,038	2,288	4,326	1,024	1,323	2,347	50.25	57.82	54.25
34	2,054	2,278	4,332	1,074	1,365	2,439	52.29	59.92	56.30
35	2,143	2,177	4,320	1,147	1,340	2,487	53.52	61.55	57.57
36	2,244	2,337	4,581	1,240	1,516	2,756	55.26	64.87	60.16
37	2,327	2,525	4,852	1,364	1,581	2,945	58.62	62.61	60.70
38	2,377	2,492	4,869	1,409	1,580	2,989	59.28	63.40	61.39
39	2,323	2,393	4,716	1,423	1,600	3,023	61.26	66.86	64.10
40	2,538	2,607	5,145	1,546	1,755	3,301	60.91	67.32	64.16
41	2,671	2,699	5,370	1,637	1,783	3,420	61.29	66.06	63.69
42	2,851	2,769	5,620	1,738	1,874	3,612	60.96	67.68	64.27
43	2,863	3,045	5,908	1,833	2,029	3,862	64.02	66.63	65.37
44	3,007	3,145	6,152	1,899	2,058	3,957	63.15	65.44	64.32
45	3,383	3,327	6,710	2,158	2,297	4,455	63.79	69.04	66.39
46	3,404	3,554	6,958	2,183	2,405	4,588	64.13	67.67	65.94
47	3,949	3,923	7,872	2,611	2,642	5,253	66.12	67.35	66.73
48	3,725	3,576	7,301	2,472	2,402	4,874	66.36	67.17	66.76
49	3,522	3,632	7,154	2,365	2,514	4,879	67.15	69.22	68.20
50	2,175	2,195	4,370	1,471	1,533	3,004	67.63	69.84	68.74
51	2,130	2,291	4,421	1,453	1,568	3,021	68.22	68.44	68.33
52	2,653	2,703	5,356	1,824	1,844	3,668	68.75	68.22	68.48
53	2,385	2,579	4,964	1,663	1,838	3,501	69.73	71.27	70.53
54	2,497	2,825	5,322	1,704	2,028	3,732	68.24	71.79	70.12
55	2,720	2,844	5,564	1,945	2,092	4,037	71.51	73.56	72.56
56	2,405	2,553	4,958	1,692	1,865	3,557	70.35	73.05	71.74
57	2,145	2,388	4,533	1,520	1,733	3,253	70.86	72.57	71.76
58	2,167	2,393	4,560	1,627	1,742	3,369	75.08	72.80	73.88
59	2,259	2,679	4,938	1,690	2,018	3,708	74.81	75.33	75.09
60	2,243	2,638	4,881	1,698	1,975	3,673	75.70	74.87	75.25
61	2,168	2,609	4,777	1,660	1,959	3,619	76.57	75.09	75.76
62	2,153	2,486	4,639	1,674	1,871	3,545	77.75	75.26	76.42
63	2,115	2,491	4,606	1,629	1,916	3,545	77.02	76.92	76.96
64	2,188	2,488	4,676	1,712	1,880	3,592	78.24	75.56	76.82
65	2,058	2,476	4,534	1,642	1,943	3,585	79.79	78.47	79.07
66	1,931	2,355	4,286	1,555	1,815	3,370	80.53	77.07	78.63
67	1,978	2,387	4,365	1,618	1,853	3,471	81.80	77.63	79.52
68	1,899	2,315	4,214	1,558	1,795	3,353	82.04	77.54	79.57
69	1,815	2,178	3,993	1,429	1,663	3,092	78.73	76.35	77.44
70～	16,218	27,916	44,134	12,217	17,730	29,947	75.33	63.51	67.85
計	139,654	159,480	299,134	85,780	100,975	186,755	61.42	63.32	62.43

年齢	有権者数			投票者数			投票率(%)		
	男	女	計	男	女	計	男	女	計
20～24	14,155	14,156	28,311	4,485	5,381	9,866	31.68	38.01	34.85
25～29	11,764	12,334	24,098	4,415	5,529	9,944	37.53	44.83	41.26
30～34	10,106	11,000	21,106	4,874	6,028	10,902	48.23	54.80	51.65
35～39	11,414	11,924	23,338	6,583	7,617	14,200	57.67	63.88	60.84
40～44	13,930	14,265	28,195	8,653	9,499	18,152	62.12	66.59	64.38
45～49	17,983	18,012	35,995	11,789	12,260	24,049	65.56	68.07	66.81
50～54	11,840	12,593	24,433	8,115	8,811	16,926	68.54	69.97	69.28
55～59	11,696	12,857	24,553	8,474	9,450	17,924	72.45	73.50	73.00
60～64	10,867	12,712	23,579	8,373	9,601	17,974	77.05	75.53	76.23
65～69	9,681	11,711	21,392	7,802	9,069	16,871	80.59	77.44	78.87
70～	16,218	27,916	44,134	12,217	17,730	29,947	75.33	63.51	67.85
計	139,654	159,480	299,134	85,780	100,975	186,755	61.42	63.32	62.43

46.9

第41回衆議院議員総選挙

年齢別投票率

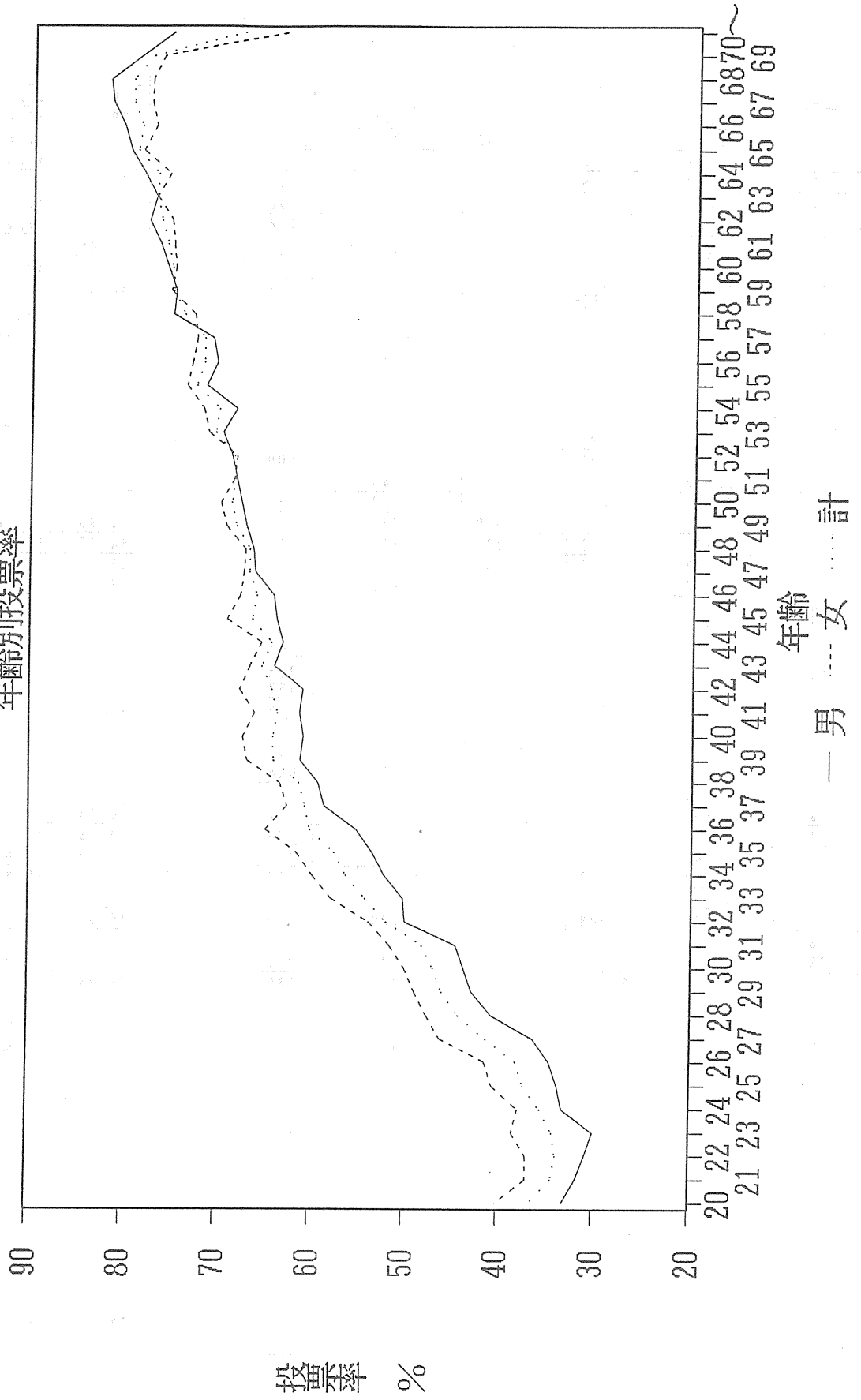

12. 衆議院議員総選挙及び最高裁判所裁判官国民審査 投・開票状況速報実施に関する調

1 目的

公職選挙法第6条第2項の規定により、各市区町村選挙管理委員会（以下「市区町村選管」という。）及び報道機関の協力のもとに、選挙人に対し投票及び開票の結果を速報し、選挙に対する関心の高揚をはかるとともに、選挙速報の円滑化に寄与することを目的とする。

2 総選挙・国民審査投・開票速報本部の設置

- (1) 衆議院議員総選挙（以下「総選挙」という。）及び最高裁判所裁判官国民審査（以下「国民審査」という。）の投票及び開票の速報を実施するため、福岡県庁3階講堂に「総選挙・国民審査投・開票速報本部」（以下「本部」という。）を設置する。
- (2) 本部に本部長及び本部員若干名をおく。本部長は福岡県選挙管理委員会（以下「県選管」という。）の委員長を、本部員は県選管の書記をもってこれに充てる。
- (3) 本部は、投票及び開票の速報に当たっては常に県選管と連携を密にして速報の万全を期する。

3 本部の投・開票速報事務

本部の投・開票速報事務は、市区町村選管から投票結果及び開票結果の報告をOCR入力帳票で受信し、電算により集計し、（自治省に報告した後）各報道機関に対して発表するものとする。

(1) 投票速報

① 速報の系統、速報現在時刻及び発表時刻

投票速報は、別紙(1)の総選挙・国民審査投・開票速報系統により行う。

各市区町村選管からの速報現在時刻及び発表時刻は、次のとおりとする。

中間速報及び終了速報は、各市区町村選管からの速報の集計が完了しだい、（自治省に報告した後）直ちに発表する。

回数	投票速報現在時刻	発表時刻
1	9時00分	10時00分
2	10時00分	11時00分
3	11時00分	12時00分
4	14時00分	15時00分
5	16時00分	17時00分
6	17時30分	18時30分
7	結了	結了報告後直ちに

なお、投票の中間報告は、衆議院小選挙区選出議員選挙（以下「小選挙区」という。）のみについて行い、衆議院比例代表選出議員選挙（以下「比例代表」という。）及び最高裁判所裁判官国民審査（以下「国民審査」という。）については、中間速報は行わない。

投票の結了報告は、小選挙区、比例代表及び国民審査について行うものとする。

② 発表方法

各市区町村選管からの報告は、衆議院選挙区別・市区町村別（比例代表及び国民審査は市区町村別）に、それぞれ電算により集計し、（自治省に報告後）報道機関に対してのみ発表する。

(2) 開票速報

① 速報の系統

開票速報は別紙(1)の系統により行うものとする。

なお、各市区町村選管が本部に対して行う報告の要領は、別に定める「衆議院議員総選挙・最高裁判所裁判官国民審査投・開票速報実施要領」（以下「速報実施要領」という。）による。

② 発表時刻

ア 小選挙区

別紙(2)の開票速報現在時刻及び発表時刻（小選挙区）により、全市区町村とも即日開票とし、21時00分から発表を開始し、22時00分に第2回、以後は結了するまで30分ごとに発表する。

イ 比例代表

別紙(3)の開票速報現在時刻及び発表時刻（比例代表）により、全市区町村とも即日開票とし、開票終了市区町村の結果を取りまとめて、10月20日（日）の22時00分から1時間ごとに自治省報告の後、報道機関に対してのみ発表する。

ウ 国民審査

全市区町村が開票終了しだい自治省に報告の後、報道機関に対してのみ発表する。

③ 発表方法

衆議院選挙区別・市区町村別（比例代表及び国民審査は市区町村別）に電算により集計し、発表する。

4 市区町村選管の投・開票速報事務

(1) 投票速報

市区町村選管は、速報要領に従い、**中間速報** にあっては小選挙区のみについて、本部から前記投票速報現在時刻に市区町村選管へ電話で報告を求めるので、直ちに報告できるよう投票結果の集計を完了して待機しておくこと。

結了報告 にあっては市区町村選管から投票結了後、直ちに投票の結果を小選挙区・比例代表・国民審査の順に本部へ電話（政令市各区はF a x）で報告するものとする。

(2) 開票速報

開票は、全市区町村とも即日開票とする。

市区町村選管は、速報要領に従い、**中間速報** にあっては小選挙区のみについて、別紙(2)の開票速報現在時刻に本部から電話で報告を求めるので、直ちに報告できるよう開票結果の集計を完了して待機しておくこと。

開票が結了した場合は、結了後、直ちに本部へ開票の結果を報告すること。

なお、比例代表及び国民審査の開票結了報告についても、開票結了後、直ちに市区町村選管から本部に報告すること。

5 速報の統一

速報の発表は、本部において統一して行う。したがって、市区町村選管は、本部に対し

てのみ報告を行うものとする。ただし、次の要領により公表することは差し支えない。

(1) 投票速報

① 小選挙区

ア 中間速報

市区町村選管は、本部に対し小選挙区についてのみ中間報告を行うこととし、本部へ報告した後は、市区町村選管においても公表することができる。

イ 終了報告

市区町村選管は、投票終了しだい本部に対し終了報告を行うこととし、本部へ報告した後は、市区町村選管においても公表することができる。

② 比例代表及び国民審査

ア 中間速報

投票中間速報は行わない。

イ 終了報告

市区町村選管は、投票終了しだい本部に対し終了報告を行うこととし、本部へ報告した後は、市区町村選管においても公表することができる。

(2) 開票速報

① 小選挙区

市区町村選管は、開票速報現在時刻に本部へ報告した後は、参観人に対して当該開票所内において掲示することは差し支えない。

② 比例代表及び国民審査

市区町村選管は、終了後本部に対してのみ報告を行う。

6 本部の速報事務処理体制

(1) 本部の総務班・受信班及びOCR班は3階講堂に別紙(3)のとおり配置し、電算班は6階高度情報政策課(機械室及びディバック室)に、開票結果の審査班は吉塚合同庁舎803号会議室において、速報実施要領に定める投・開票速報の事務処理に当たるものとする。

事務従事者には、県選管の職員及び臨時職員をもって充てる。

(2) 各班の事務

ア 総務班

総務班に総務係、法令係及び送付係をおく。

(7) 総務係

速報本部の連絡・調整、発表資料の確認、自治省に対する報告、報道機関に対する発表、庁内掲示（推定投票率の決定）及びエラー以外のトラブルに対する対応等の指示を行う。

(4) 法令係

市区町村選管からの質疑に対する応答。

(ウ) 送付係

受信班の受信したOCR入力帳票を回収し、OCR班庶務係へ送付する。

イ 受信班

受信班に受信係及び結了受信係をおく。

(7) 受信係

投票及び開票速報現在時刻に市区町村選管へ電話をし、投・開票速報を受信し電卓で検算を行う。

(4) 結了受信係

市区町村選管が投票結了及び開票結了報告を、電話及びFaxにより本部へ報告するので、これを受信し電卓で検算を行う。

ウ OCR班

OCR班に庶務係、入力係及びエラー対応係をおく。

(7) 庶務係

OCR入力帳票を受信チェック表によりチェックし、入力するカードと保留するカードとを区別した後入力係へ渡す。その後、入力済OCR入力帳票をエラー対応のため建制順に並べ替える。

(4) 入力係

OCR入力帳票の入力作業を行う。

(ウ) エラー対応係

エラーが発生した場合、市区町村選管へエラーの原因を照会し、エラー修正等を行い、入力係へ渡す。

エ 電算班

電算班に庶務係及び電算係をおく。

(7) 庶務係

チェックリストにエラーがあればチェックリストをOCR班エラー対応係へ送付し、出力された発表資料の整理を行い、発表資料を本部員（8階）と総務班総務係（3階）へ送付する。

(4) 電算係

伝送されたOCRデータがコンソールに表示されるのでオペレータ、高度情報政策課職員とともにデータを確認し、エラーの有無をOCR班エラー対応係へ電話報告する。もし、エラーがある場合は、エラーリストを電算班庶務係に渡し、OCR班エラー対応係に送付してもらう。

7 臨時電話（FAX）の架設

投・開票速報を実施するため、本部に10月17日から10月21日までの5日間臨時電話46基、FAX3基を架設し、別紙(3)のとおり配置する。

8 速報本部会場の規制

本部会場には、関係者以外の立入を制限する。

別紙(1) 総選挙・国民審査投・開票速報系統図

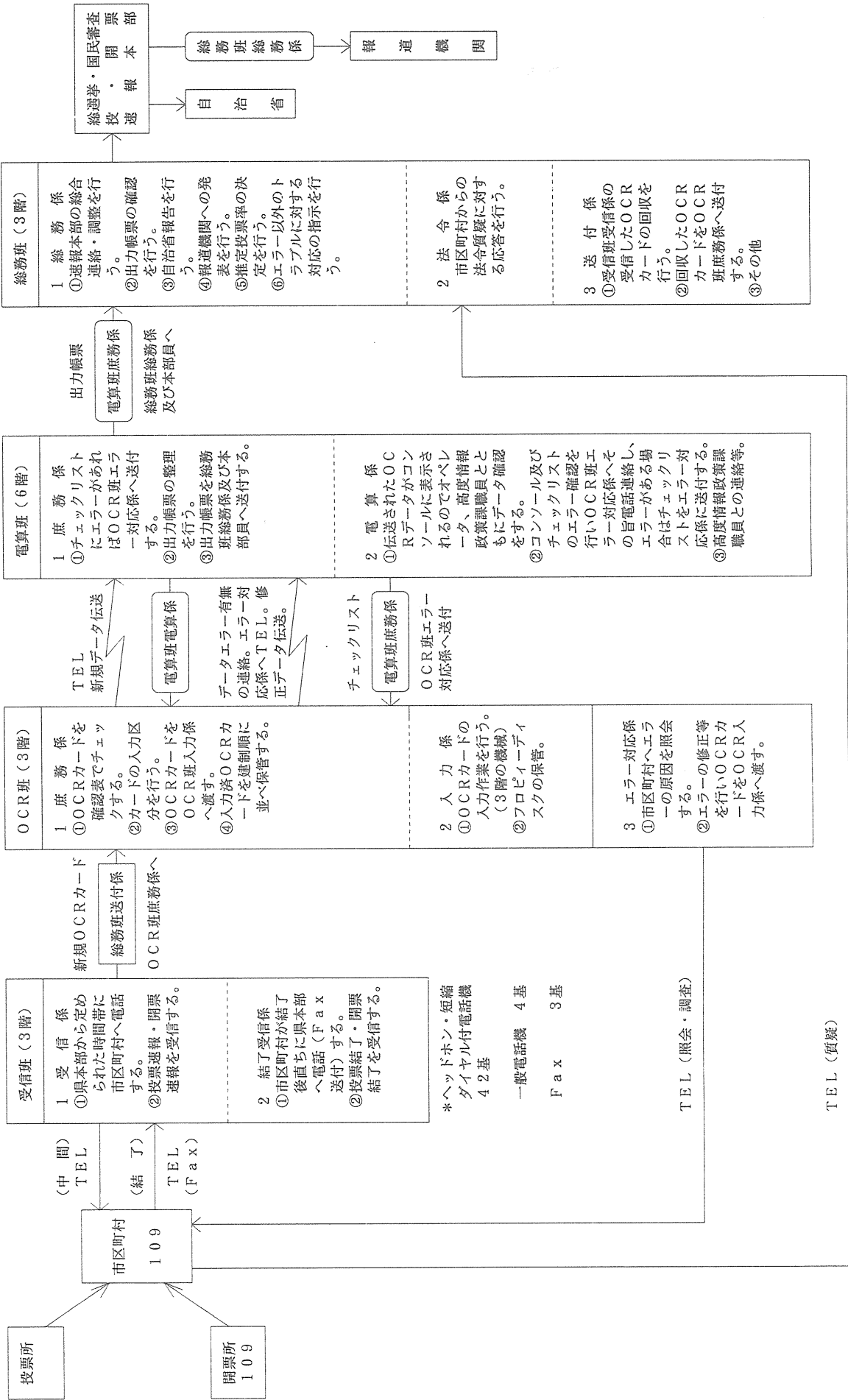

別紙(2)

開票速報現在時刻・発表時刻

10月20日(即日開票)

小 選 挙 区		
回数	開票速報現在時刻	開票速報発表時刻
1	20:00	21:00
2	21:00	22:00
3	21:30	22:30
4	22:00	23:00
5	22:30	23:30
6	23:00	00:00
7	23:30	00:30
8	00:00	01:00
9	00:30	01:30
10	01:00	02:00
11	01:30	02:30
12	02:00	03:00
13	02:30	03:30
14	03:00	04:00
15	03:30	04:30
16	04:00	05:00
17	04:30	05:30
18	05:00	06:00

別紙(3)

開票速報現在時刻・発表時刻

10月20日(即日開票)

比 例 代 表			
回数	開票速報現在時刻	自治省報告時刻	発表時刻
1	21:00	22:00	自治省に報告 後発表
2	22:00	23:00	
3	23:00	00:00	
4	00:00	01:00	
5	01:00	02:00	
6	02:00	03:00	
7	03:00	04:00	
8	04:00	05:00	
9	05:00	06:00	
10	06:00	07:00	

本部における投・開票速報事務処理体制

別紙(4)

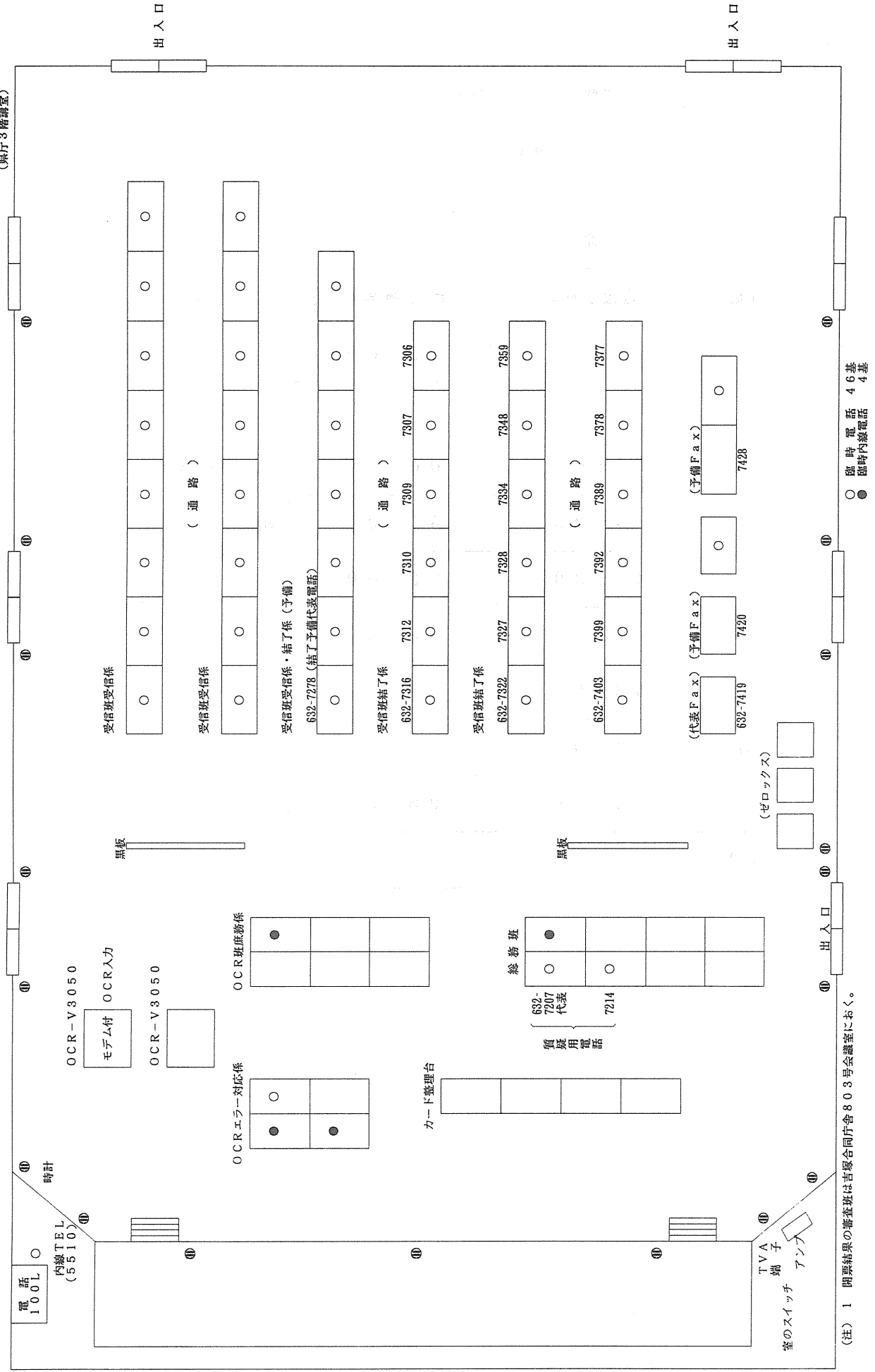

(注) 1 開票結果の審査結果は吉塚合同庁舎803号会議室におく。

衆議院議員総選挙
最高裁判所裁判官国民審査
投・開票速報実施要領

平成8年10月20日執行の衆議院議員総選挙（以下「総選挙」という。）及び最高裁判所裁判官国民審査（以下「国民審査」という。）における投・開票速報は、次の要領により実施する。

1 選挙当日有権者見込数の速報（本部から市区町村へ電話し報告を求める。）

(1) 選挙当日有権者数の範囲

選挙当日有権者は、市区町村の選挙人名簿に登録されている者で、選挙の当日選挙権を有する者をいい、次の者は含まれない。

- ① 抹消されている者
- ② 失権の表示がなされている者

なお、転出の表示がなされている者は、選挙当日有権者に含まれるが転出先において選挙人名簿に登録された者は、選挙当日有権者に含まれないので注意すること。

(2) 速報の系統及び事務分担

速報は、別紙(1)の選挙当日有権者見込数速報系統及び事務分担表により、10月19日午前10時に、本部から直接、各市区町村選管に電話で報告を求めるので、市区町村選管は直ちに報告できるよう準備を完了して待機しておくこと。

報告は、別紙第1号様式の投票者調の事項中、(a)欄から(e)欄までを報告すること。

本部は、別紙OCR入力帳票AHK40様式（当日有権者見込数入力帳票）により受信し、電卓で検算した後、電算処理を行い、発表する。

2 投票速報

(1) 速報の系統及び事務分担

速報の系統及び事務分担は別紙(2)の投票速報系統及び事務分担表のとおりとする。

(2) 速報の回数及び速報現在時刻等

速報の回数及び速報現在時刻は、次表のとおりとする。

ただし、中間速報は衆議院小選挙区選出議員選挙（以下「小選挙区」という。）の投

票結果についてのみ報告し、結了報告については、小選挙区、衆議院比例代表選出議員選挙（以下「比例代表」という。）及び国民審査それぞれ投票結果を報告すること。

速報の区分	回数	投票速報 現在時刻	投票速報受信時刻		発表時刻	備考
			開始時刻	終了時刻		
中間速報	1	9:00	9:00	9:15	10:00	
	2	10:00	10:00	10:15	11:00	
	3	11:00	11:00	11:15	12:00	
	4	14:00	14:00	14:15	15:00	
	5	16:00	16:00	16:15	17:00	
	6	17:30	17:30	17:45	18:30	
結了報告	結了報告後直ちに投票結果を本部に報告すること。				投票結果判明後直ちに	

(3) 速報の要領

① 中間速報（本部から市区町村選管へ電話し報告を求める。）

速報受信開始時刻になれば、別紙(2)の投票速報系統及び事務分担表により上表の投票速報受信開始時刻から終了時刻までの間に、本部から各市区町村選管に電話で報告を求めるので、各市区町村選管は、投票者数の集計を終え、いつでも速報に応じられるよう速報用電話の使用を一時中止して待機しておくこと。

② 結了報告（市区町村選管から本部へ電話（Fax）報告をする。）

市区町村選管は、投票結果の集計が完了した場合は、直ちに別紙(3)の投票結了報告・開票結果報告系統及び事務分担表により指定している電話（Fax）へ報告すること。

ただし、指定された本部の電話が通話中の場合は、別紙(3)の投票結了報告・開票結果報告系統及び事務分担表の予備電話に結了報告することは差し支えない。

なお、Faxによる結了報告が可能な市町村は全ての予備電話が通話中のときに限り、予備Faxに結了報告をすることができる。Faxによる結了報告を行う市区町村は別紙第1号様式、別紙第1号様式の2及び別紙第13号様式により行うこととする。

③ 速報用紙及び速報事項

ア 小選挙区

(7) 中間報告

市区町村選管は、各投票所から報告された別紙第1号様式（黒刷）の投票者調（小選挙区）の事項中、(7)欄（第1回報告は(e)欄も、また、第6回報告は17時30分現在不在者投票見込数(i)欄も）を別紙第2号様式（黒刷）の投票結果速報集計用紙（小選挙区）により集計のうえ報告すること。中間速報における投票率の算出は、 $(ア/e \times 100)$ とし小数点以下第2位まで（小数点以下第3位を四捨五入する。）算出すること。

なお、投票率については報告する必要がある。

本部は、別紙OCR入力帳票AHK41様式（投票速報入力帳票）に受信し、電卓で検算した後、電算処理を行い、発表する。

(イ) 結了報告

市区町村選管は、各投票所から報告された別紙第1号様式の事項中(e)欄、(b)欄、(e)欄、(f)欄<(7)+(イ)>及び(g)欄について、別紙第2号様式により集計のうえ報告すること。

この場合、必ず別紙第1号様式の3（小選挙区・黒刷）についても報告を求め、同様式の(f)欄が第2号様式の(f)欄の計と突合することを確認すること。

結了報告における投票率の算出は、 $(f/e \times 100)$ とし小数点以下第2位まで（小数点以下第3位を四捨五入する。）算出すること。

なお、投票率については報告する必要がある。

本部は、別紙OCR入力帳票AHK41様式の小選挙区用により受信し、電卓で検算した後、電算処理を行い、発表する。

なお、政令市各区及びFaxによる結了報告を行った市町村に対しては、本部から結了確認の電話を行う。

イ 比例代表及び国民審査

市区町村選管は、中間報告は行わず、結了報告についてのみ報告する。

市区町村選管は、各投票所から報告された別紙第1号様式の2（比例代表・赤刷）

及び別紙第13号様式（国民審査・緑刷）の投票者調を別紙第2号様式の2（比例代表・赤刷）及び別紙第2号様式の3（国民審査・緑刷）の投票結果速報集計用紙により集計のうえ報告すること。

この場合、必ず別紙第1号様式の4（比例代表・赤刷）及び別紙第1号様式の5（国民審査・緑刷）についても報告を求め、第1号様式の4の(f)欄が第2号様式の2の(f)欄の計と、第1号様式の5の(f)欄が第2号様式の3の(f)欄の計と突合することを確認すること。

なお、報告の要領は、前記小選挙区の結了報告と同様の要領により報告し、原則として小選挙区と同時刻に報告すること。

本部は、別紙OCR入力帳票AHK41様式の比例代表用及び国民審査用により受信し、電卓で検算した後、電算処理を行い、発表する。

④ 投票速報報告事項

選挙の種類	回数	報告事項
小選挙区	1	選挙当日の有権者見込数・当日投票者数
	2	当日投票者数
	3	当日投票者数
	4	当日投票者数
	5	当日投票者数
	6	当日投票者数・不在者投票見込数
	結了	前項目（当日投票者数、不在者投票者見込数を除く）別紙第2号様式の太枠内の欄
比例代表 国民審査	結了	前項目（当日投票者数、不在者投票者見込数を除く）別紙第2号様式の2（第2号様式の3）の太枠内の欄

3 開票速報

全市区町村即日開票とする。

(1) 速報の系統及び事務分担

① 小選挙区

ア 中間速報（本部から市区町村選管に電話し報告を求める。）

別紙(4)の開票中間速報系統及び事務分担表（小選挙区）により、それぞれ本部から直接各市区町村選管に電話をかけて報告を求める。

イ 結了報告（市区町村選管から本部に電話（F a x）報告する。）

開票が結了した場合は、直ちに別紙(3)の投票結了報告・開票結果報告系統及び事務分担表により、指定している電話（政令市各区はF a x）に結了報告すること。

ただし、本部の電話が通話中の場合は、別紙(3)の投票結了報告・開票結果報告系統及び事務分担表の予備電話に結了報告することは差し支えない。

なお、F a xによる結了報告が可能な市町村は全ての予備電話が通話中のときに限り、予備F a xに結了報告をすることができる。

② 比例代表及び国民審査

開票が結了した場合は、直ちに別紙(3)の投票結了報告・開票結果報告系統及び事務分担表により、指定している電話（政令市各区はF a x）に結了報告すること。

ただし、指定された本部の電話が通話中の場合は、別紙(3)の投票結了報告・開票結果報告系統及び事務分担表の予備電話に結了報告することは差し支えない。

なお、F a xによる結了報告が可能な市町村は全ての予備電話が通話中のときに限り、予備F a xに結了報告をすることができる。

(2) 速報の要領

① 小選挙区

ア 中間速報（本部から市区町村選管に電話し報告を求める。）

市区町村にあつては、別紙(4)の開票中間速報系統及び事務分担表（小選挙区）並びに別紙(5)の開票速報時刻（小選挙区）により、本部から電話により報告を求めるので、各市区町村選管はあらかじめ小選挙区の開票結果の集計を終えて、速報用電話の使用を中止して直ちに速報に応じられる体制を整えておくこと。

市区町村選管の報告は、小選挙区にあつては、別紙第3号様式関係（1区は第3号様式、2区は第3号様式の2、3区は第3号様式の3、4区は第3号様式の4、5区は第3号様式の5、6区は第3号様式の6、7区は第3号様式の7、8区は第3号様式の8、9区は第3号様式の9、10区は第3号様式の10、11区は第3号様式の11）の開票結果速報（候補者得票調）により行うこととする。

報告すべき事項は、各候補者の得票数及びその合計のみであること。

また、開票速報受信時刻において、候補者の得票数に変化がない場合は前回報告時の得票数を報告すること。

本部は、別紙OCR入力帳票AHK42様式（開票速報入力帳票）の小選挙区用により受信し、電卓で検算した後、電算処理を行い、発表する。

イ 結了報告（市区町村選管から本部に電話報告すること。）

市区町村の開票が結了したときは、市区町村選管は、直ちに、本部に別紙第3号様式関係のすべての事項について電話（政令市各区はFax）で報告すること。

この場合、投票者総数と投票総数とが一致しない場合は、「持ち帰り・不受理・その他」の欄にその合計数を記入し、報告すること。

なお、その具体的事由を電話報告する必要はない。

本部は、別紙OCR入力帳票AHK42様式の小選挙区用により受信し、電卓で検算した後、電算処理を行い、発表する。

なお、政令市各区及びFaxによる結了報告を行った市町村に対しては、本部から結了確認の電話を行う。

② 比例代表

市区町村の開票が結了したときは、別紙(3)により、直ちに市区町村選管から指定している本部電話（政令市各区はFax）へ報告すること。

報告は、別紙比例代表第1号様式「名簿届出政党等得票調」により、全ての項目について行うものとし、投票者総数と投票総数が異なるときは、①と同じ取扱いとすること。

本部は、別紙OCR入力帳票AHK45様式（衆比開票速報入力帳票）により受信し、電卓で検算した後、電算処理を行い、発表する。

なお、政令市各区及びFaxによる結了報告を行った市町村に対しては、本部から結了確認の電話を行う。

③ 国民審査

市区町村の開票が結了したときは、別紙(3)により、直ちに市区町村選管から指定している本部電話（政令市各区はFax）へ報告すること。

報告は、別紙第14号様式の裁判官得票調により、全ての項目（点字投票数を除く。）について行うものとし、投票者総数と投票総数が異なるときは、①と同じ取扱いとすること。

本部は、別紙OCR入力帳票AHK44様式（国民審査入力帳票）により受信し、電卓で検算した後、電算処理を行い、発表する。

なお、政令市各区及びFaxによる結了報告を行った市町村に対しては、本部から結了確認の電話を行う。

(3) 受信・発信の要領

① 候補者氏名（裁判官氏名）、名簿届出政党等の名称及び得票数の読み方

ア 市区町村選管から本部へ報告する場合は、小選挙区及び国民審査については、候補者（裁判官）の立候補届出番号（審査番号）の順序により、候補者届出番号（審査番号）、氏名及び得票数を読み上げて報告すること。

比例代表については、名簿届出政党等の名簿届出番号の順序により、名簿届出政党等名及び得票数を報告すること。

得票の読み上げ方については、例えば

「 フクジユウ ロクマン ナナセン , ゴヒヤク フクジユウ ヨン ビョウ キョウ サン イチ
 2 6 7 , 5 2 4 票 9 3 1 」

というように読み上げ、本部が復唱するときは、候補者の氏名については、その姓のみを、また、名簿届出政党等については政党等の名称を読み上げ、得票数については

「 ニ ロク ナナ セン ゴ ヒヤク フクジユウ ヨン ビョウ キョウ サン イチ
 2 6 7 , 5 2 4 票 9 3 1 」

と読みかえすものとする。

あん分による小数点以下の得票数がある場合は、切り捨てられた票数についても併せて報告すること。

イ 候補者（裁判官）及び名簿届出政党等の得票数が全くない場合は「^{ゼロ}零」と、また候補者が死亡者である場合、立候補の辞退とみなされた場合及び名簿を取り下げた政党等がある場合においては必ず「欠番」と報告すること。

ウ 開票の結了後の措置

開票の結了報告が終わった後（政令市各区及びFaxによる結了報告を行った市

町村は本部からの結了確認の電話があった後)においても、当該報告に関して照会することがあるので、速報責任者は市(区)役所、町村役場又は開票速報場所に1時間程度は待機しておくこと。

エ 質疑応答用電話の指定
開票速報の訂正、質疑等の連絡には必ず指定された質疑応答用電話を使用すること。

4 開票結果の報告

別紙(6)開票結果報告審査事務区分表により、次の要領で審査検収を行う。

(1) 報告書類審査の日程

① 政令市、大牟田市、久留米市、飯塚市、田川市、春日市、宗像市

日時 10月22日 10時00分～15時

場所 福岡県選挙管理委員会室

② その他の市町村

日時 10月21日 9時～17時

場所 吉塚合同庁舎803会議室

(2) その他

① 開票結果の報告に当たっては、質疑に対して十分回答できる職員を派遣すること。

② 開票結果報告の際、提出すべき書類は次のとおりである。

ア 小選挙区

送付書 1通

開票録の写 1通

候補者得票調(開票結果速報) 1通

投票者調(投票結果速報) 1通

イ 比例代表

送付書 1通

開票録の写 1通

名簿届出政党等得票数調(開票結果速報) 1通

投票者調（投票結果速報）	1 通
ウ 国民審査	
送付書	1 通
開票録の写	1 通
裁判官得票調（兼速報用）	1 通
投票者調（投票結果速報）	1 通
投票集計表の写（第10号様式）	1 通

別紙(1) 選挙当日有権者見込数速報系統及び事務分担表

(10月19日 10時)

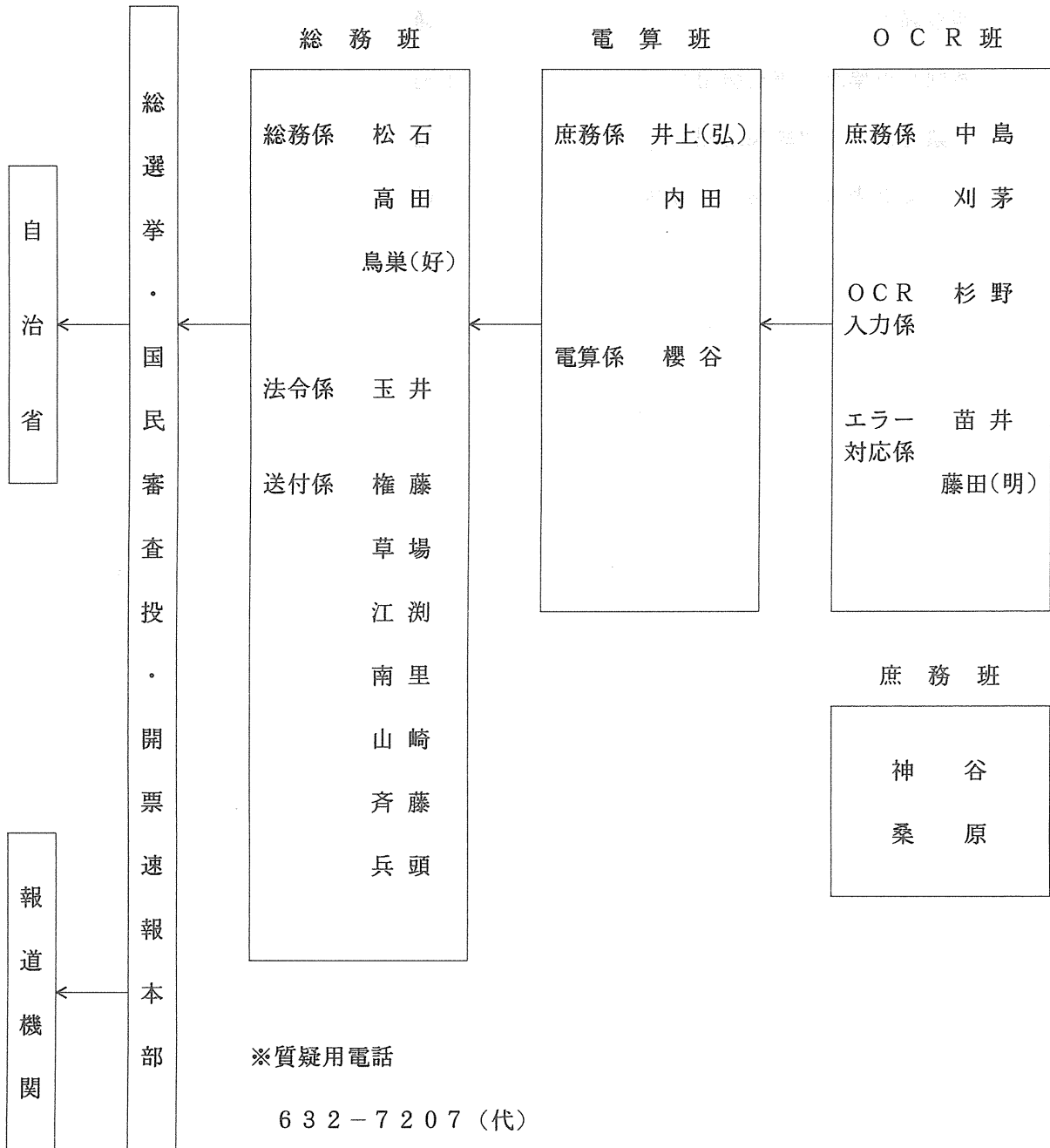

※質疑用電話

632-7207 (代)

632-7214

受信班受信係

受信 番号	担 当 者	市 区 町 村 名				
		第 1 班	第 2 班	第 3 班	第 4 班	第 5 班
1	井上(雅)	門 司 区	八 女 市	福 間 町	三 輪 町	三 橋 町
2	鹿 毛	小倉北区	筑 後 市	津屋崎町	夜 須 町	山 川 町
3	河 野	小倉南区	大 川 市	玄 海 町	小石原村	高 田 町
4	藤田(晋)	若 松 区	行 橋 市	大 島 村	宝珠山村	香 春 町
5	増 山	八幡東区	豊 前 市	芦 屋 町	二 丈 町	添 田 町
6	小林(純)	八幡西区	中 間 市	水 巻 町	志 摩 町	金 田 町
7	尾 籠	戸 畑 区	小 郡 市	岡 垣 町	吉 井 町	糸 田 町
8	小 原	東 区	筑紫野市	遠 賀 町	田主丸町	川 崎 町
9	米 田	博 多 区	春 日 市	小 竹 町	浮 羽 町	赤 池 町
10	井 手	中 央 区	大野城市	鞍 手 町	北 野 町	方 城 町
11	堤	南 区	宗 像 市	宮 田 町	大刀洗町	大 任 町
12	江 原	城 南 区	太宰府市	若 宮 町	城 島 町	赤 村
13	高 倉	早 良 区	前 原 市	桂 川 町	大 木 町	苺 田 町
14	道 園	西 区	那珂川町	稲 築 町	三 潞 町	犀 川 町
15	松 崎	大牟田市	宇 美 町	碓 井 町	黒 木 町	勝 山 町
16	久 保	久留米市	篠 栗 町	嘉 穂 町	上 陽 町	豊 津 町
17	森 永	直 方 市	志 免 町	筑 穂 町	立 花 町	椎 田 町
18	埜 卒	飯 塚 市	須 恵 町	穂 波 町	広 川 町	吉 富 町
19	島	田 川 市	新 宮 町	庄 内 町	矢 部 村	築 城 町
20	平 野	柳 川 市	古 賀 町	穎 田 町	星 野 村	新吉富村
21	前 原	山 田 市	久 山 町	杷 木 町	瀬 高 町	大 平 村
22	鳥巢(毅)	甘 木 市	粕 屋 町	朝 倉 町	大 和 町	

別紙(2) 投票速報系統及び事務分担表(小選挙区)

(10月20日 8時30分~18時)

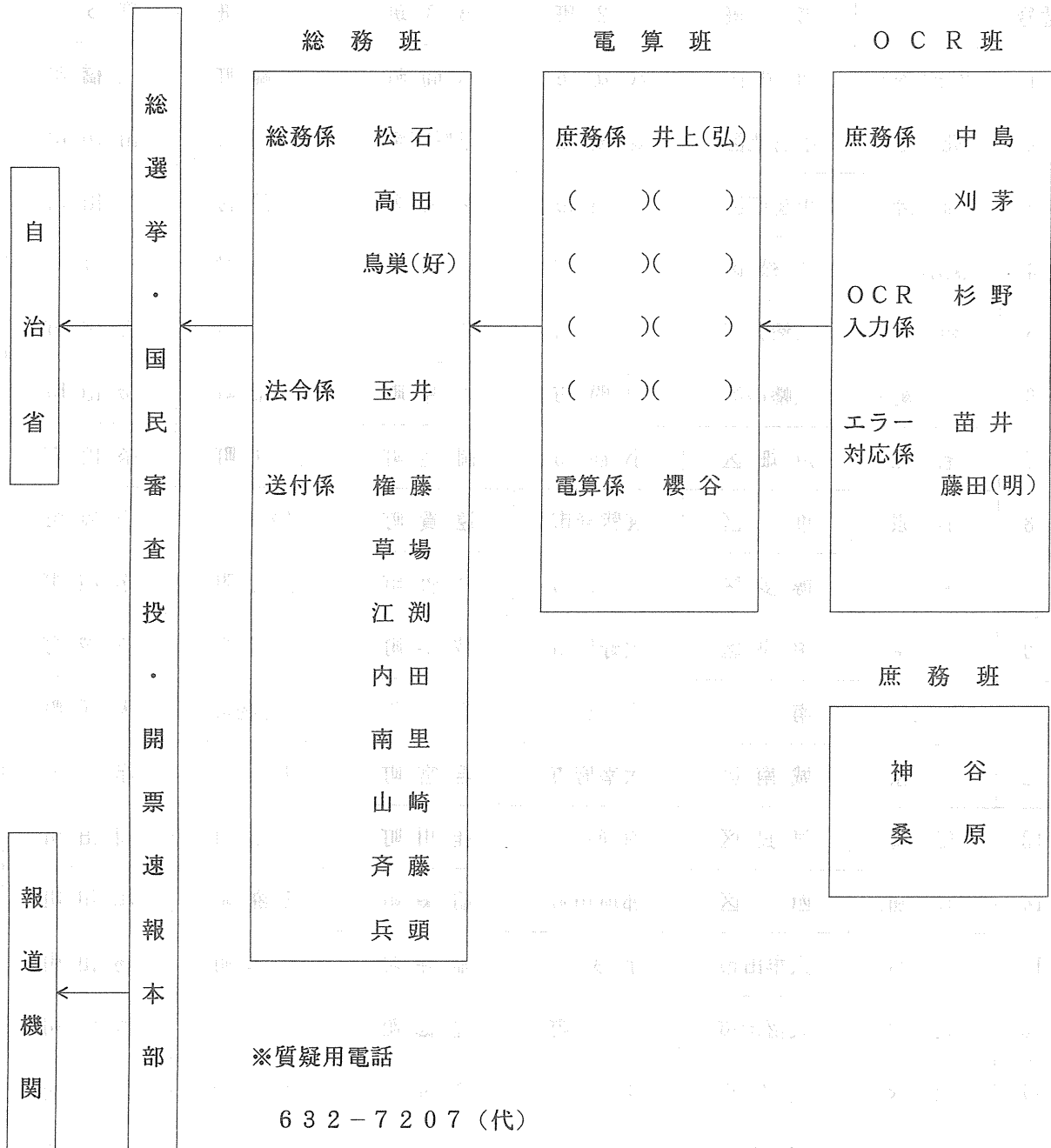

※質疑用電話

632-7207 (代)

632-7214

受信班受信係

受信 番号	担 当 者	市 区 町 村 名				
		第 1 班	第 2 班	第 3 班	第 4 班	第 5 班
1	井上(雅)	門 司 区	八 女 市	福 間 町	三 輪 町	三 橋 町
2	鹿 毛	小倉北区	筑 後 市	津屋崎町	夜 須 町	山 川 町
3	河 野	小倉南区	大 川 市	玄 海 町	小石原村	高 田 町
4	藤田(晋)	若 松 区	行 橋 市	大 島 村	宝珠山村	香 春 町
5	増 山	八幡東区	豊 前 市	芦 屋 町	二 丈 町	添 田 町
6	小林(純)	八幡西区	中 間 市	水 巻 町	志 摩 町	金 田 町
7	尾 籠	戸 畑 区	小 郡 市	岡 垣 町	吉 井 町	糸 田 町
8	小 原	東 区	筑紫野市	遠 賀 町	田主丸町	川 崎 町
9	米 田	博 多 区	春 日 市	小 竹 町	浮 羽 町	赤 池 町
10	井 手	中 央 区	大野城市	鞍 手 町	北 野 町	方 城 町
11	堤	南 区	宗 像 市	宮 田 町	大刀洗町	大 任 町
12	江 原	城 南 区	太宰府市	若 宮 町	城 島 町	赤 村
13	高 倉	早 良 区	前 原 市	桂 川 町	大 木 町	苺 田 町
14	道 園	西 区	那珂川町	稲 築 町	三 潞 町	犀 川 町
15	松 崎	大牟田市	宇 美 町	碓 井 町	黒 木 町	勝 山 町
16	久 保	久留米市	篠 栗 町	嘉 穂 町	上 陽 町	豊 津 町
17	森 永	直 方 市	志 免 町	筑 穂 町	立 花 町	椎 田 町
18	埴 卒	飯 塚 市	須 恵 町	穂 波 町	広 川 町	吉 富 町
19	島	田 川 市	新 宮 町	庄 内 町	矢 部 村	築 城 町
20	平 野	柳 川 市	古 賀 町	穎 田 町	星 野 村	新吉富村
21	前 原	山 田 市	久 山 町	杷 木 町	瀬 高 町	大 平 村
22	鳥巢(毅)	甘 木 市	柏 屋 町	朝 倉 町	大 和 町	

別紙(3) 投票終了報告・開票結果報告系統及び事務分担表

(10月20日 18時以降の投票・開票終了報告)

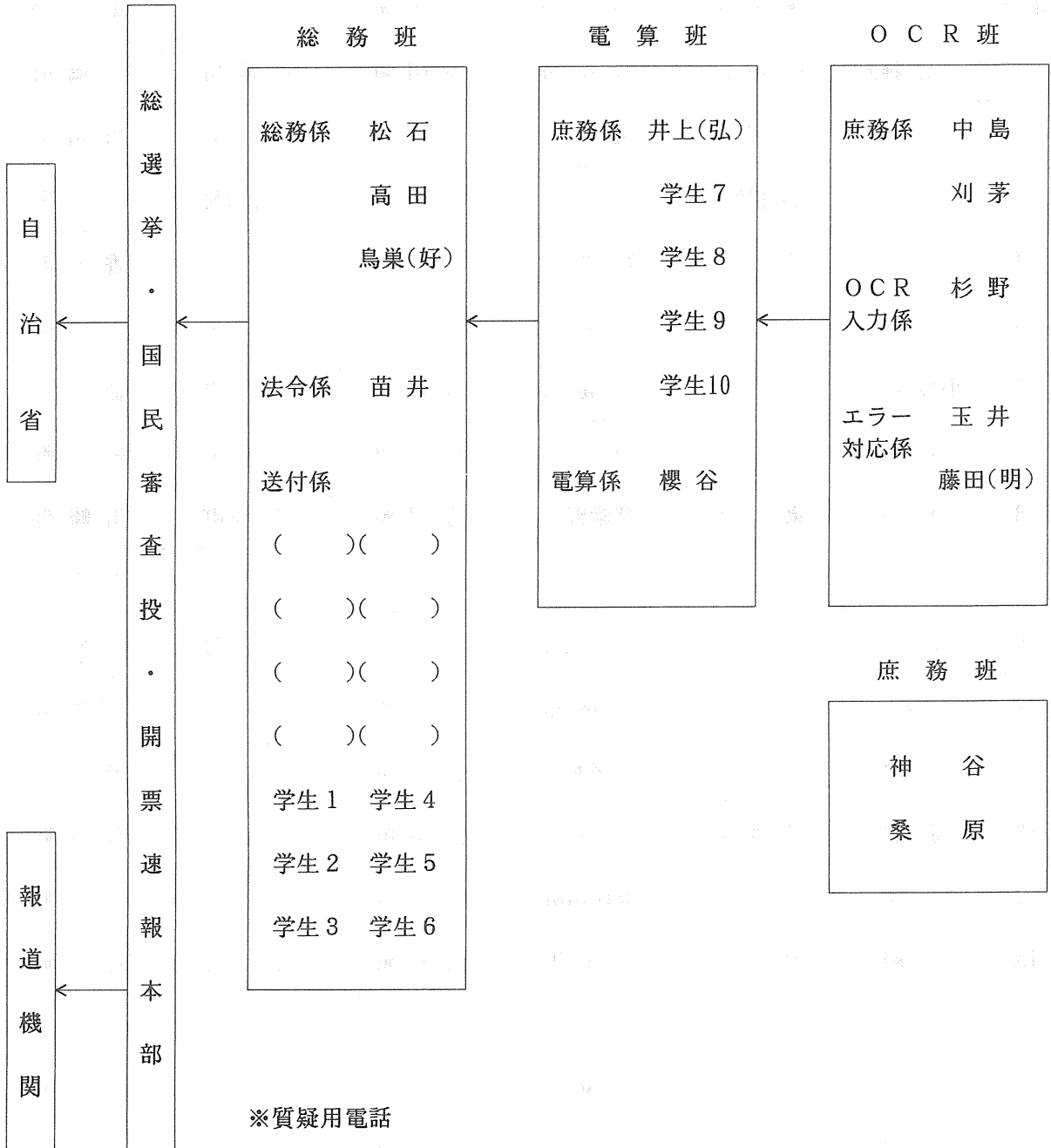

※質疑用電話

632-7207 (代)

632-7214

受信班結了係

番号	担当者	本部電話番号	担 当 市 区 町 村					
1	草 場	632-7306	大牟田市	宗 像 市	岡 垣 町	小石原村	瀬 高 町	椎 田 町
2	江 淵	632-7307	久留米市	太宰府市	遠 賀 町	宝珠山村	大 和 町	吉 富 町
3	内 田	632-7309	直 方 市	前 原 市	小 竹 町	二 丈 町	三 橋 町	築 城 町
4	南 里	632-7310	飯 塚 市	那珂川町	鞍 手 町	志 摩 町	山 川 町	新吉富村
5	山 崎	632-7312	田 川 市	宇 美 町	宮 田 町	吉 井 町	高 田 町	大 平 村
6	斉 藤	632-7316	柳 川 市	篠 栗 町	若 宮 町	田主丸町	香 春 町	
7	藤 山	632-7322	山 田 市	志 免 町	桂 川 町	浮 羽 町	添 田 町	
8	小林(功)	632-7327	甘 木 市	須 恵 町	稲 築 町	北 野 町	金 田 町	
9	鮎 川	632-7328	八 女 市	新 宮 町	碓 井 町	大刀洗町	糸 田 町	
10	末 弘	632-7334	筑 後 市	古 賀 町	嘉 穂 町	城 島 町	川 崎 町	
11	米 倉	632-7348	大 川 市	久 山 町	筑 穂 町	大 木 町	赤 池 町	
12	福 山	632-7359	行 橋 市	粕 屋 町	穂 波 町	三 潞 町	方 城 町	
13	江 口	632-7377	豊 前 市	福 間 町	庄 内 町	黒 木 町	大 任 町	
14	三 笠	632-7378	中 間 市	津屋崎町	穎 田 町	上 陽 町	赤 村	
15	平 川	632-7389	小 郡 市	玄 海 町	杷 木 町	立 花 町	荊 田 町	
16	中 原	632-7392	筑紫野市	大 島 村	朝 倉 町	広 川 町	犀 川 町	
17	田 尾	632-7399	春 日 市	芦 屋 町	三 輪 町	矢 部 村	勝 山 町	
18	吉 田	632-7403	大野城市	水 巻 町	夜 須 町	星 野 村	豊 津 町	
19	権 藤 兵 頭	F A X 番号 代表632-7419 予備632-7420 " 632-7428	北九州市各区、福岡市各区 ※代表 F A X 番号に送信すること。(代表) 6 3 2 - 7 4 1 9					
20	森 永 埜 卒 島 平 野 前 原 鳥巢(毅)	予備電話番号 代表632-7278 予備632-7281 " 632-7282 " 632-7284 " 632-7285 " 632-7288	予備電話 ※上記の本部電話番号が通話中の場合に使用すること。 その場合、代表電話番号に電話すること。 (代表) 6 3 2 - 7 2 7 8					

別紙(4) 開票中間速報系統及び事務分担表(小選挙区)

(10月20日 20時以降)

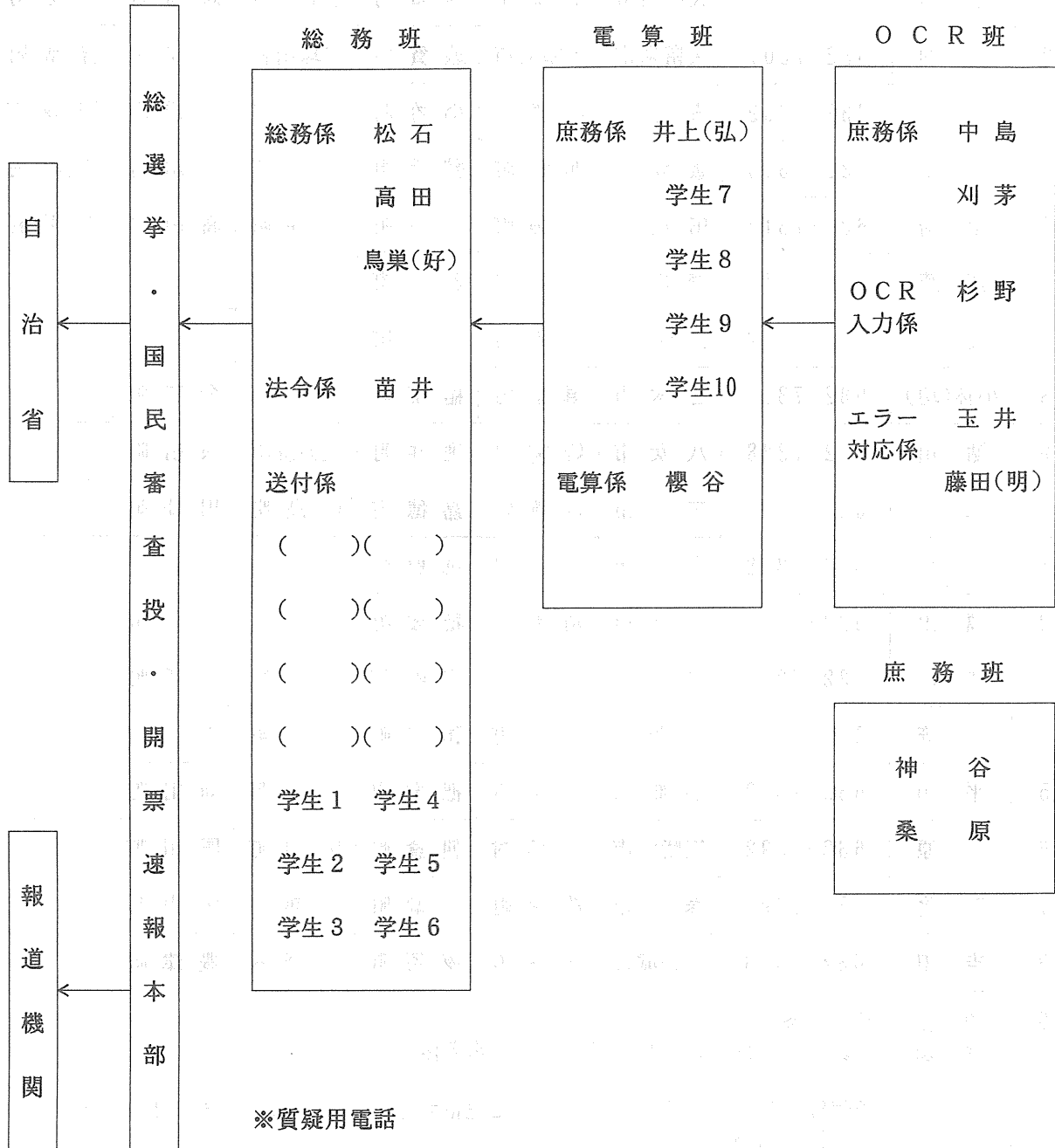

※質疑用電話

632-7207 (代)

632-7214

受信班受信係

受信 番号	担 当 者	市 区 町 村 名						
		第 1 班	第 2 班	第 3 班	第 4 班	第 5 班	第 6 班	第 7 班
1	井上(雅)	門司区	直方市	宗像市	芦屋町	杷木町	黒木町	赤池町
2	鹿毛	小倉北区	飯塚市	太宰府市	水巻町	朝倉町	上陽町	方城町
3	河野	小倉南区	田川市	前原市	岡垣町	三輪町	立花町	大任町
4	藤田(晋)	若松区	柳川市	那珂川町	遠賀町	夜須町	広川町	赤村
5	増山	八幡東区	山田市	宇美町	小竹町	小石原村	矢部村	苅田町
6	小林(純)	八幡西区	甘木市	篠栗町	鞍手町	宝珠山村	星野村	犀川町
7	尾籠	戸畑区	八女市	志免町	宮田町	二丈町	瀬高町	勝山町
8	小原	東区	筑後市	須恵町	若宮町	志摩町	大和町	豊津町
9	米田	博多区	大川市	新宮町	桂川町	吉井町	三橋町	椎田町
10	井手	中央区	行橋市	古賀町	稲築町	田主丸町	山川町	吉富町
11	堤	南区	豊前市	久山町	碓井町	浮羽町	高田町	築城町
12	江原	城南区	中間市	粕屋町	嘉穂町	北野町	香春町	新吉富村
13	高倉	早良区	小郡市	福岡町	筑穂町	大刀洗町	添田町	大平村
14	道園	西区	筑紫野市	津屋崎町	穂波町	城島町	金田町	
15	松崎	大牟田市	春日市	玄海町	庄内町	大木町	糸田町	
16	久保	久留米市	大野城市	大島村	颯田町	三潚町	川崎町	

別紙(5) 開票速報時刻(小選挙区)

(10月20日 即日開票)

速報回数	速報時刻	第1班	第2班	第3班	第4班	第5班	第6班	第7班
1	20:00	速報時刻に本部は、第1班から順次電話報告を求める。						
2	21:00							
3	21:30							
4	22:00							
5	22:30							
6	23:00							
7	23:30							
8	00:00							
9	00:30							
10	01:00							
11	01:30							
12	02:00							
13	02:30							
14	03:00							
15	03:30							
16	04:00							
17	04:30							
18	05:00							

別紙(6) 開票結果報告審査事務区分表

(10月21日～22日)

責任者 玉井

担当者 苗井、藤田、櫻谷、()、()、()、()

1 10月21日 9:00～17:00

吉塚合同庁舎803号会議室

検 収 時 間	検 収 地 区
9:00～10:30	衆議院第3～5区 (福岡市、春日市、宗像市を除く) (26市町村)
10:30～12:00	衆議院第6～7区 (大牟田市、久留米市を除く) (24市町村)
13:00～15:00	衆議院第8区 (飯塚市を除く) (19市町村)
15:00～17:00	衆議院第11区 (田川市を除く) (20市町村)

2 10月22日 10:00～15:00

県選挙管理委員会室

検 収 時 間	検 収 地 区
10:00～12:00	北九州市各区、福岡市各区
13:00～15:00	大牟田市、久留米市、飯塚市、 田川市、春日市、宗像市