

第2章 各種資料

1 委員長談話

(公示日)

本日、第17回参議院議員通常選挙が公示されました。

この選挙は、二院制のもと、「良識の府」と呼ばれる参議院を構成する代表者を選出する重要な選挙であります。

特に、近年わが国をとりまく内外の情勢は、国際協力問題、環境問題、経済問題等きわめて多端であり、このような時期に執行される今回の参議院選挙は、誠に重要な意義を有するとともに、一連の政治改革関連法の成立後始めて行われる国政選挙として、その行方が注目されるものであります。

有権者のみなさんは、今回の参議院選挙のもつ重要性をよく認識され、主権者としての自覚をもって確かな時代を創るためこぞって投票に参加されるようお願いいたします。

また、政党、候補者におかれては、自己の政策や政見を十分有権者に訴えられ、選挙のルールを厳守し、違反のない明るい選挙を実現されるよう切望します。

平成7年7月6日

福岡県選挙管理委員会委員長 田辺俊明

(投票日)

本日は、第17回参議院議員通常選挙の投票日です。

民主政治にとって、政治参加はその機能の中心をなすものであり、選挙は私たち国民が政治に参加し、意志を表示する最も重要かつ基本的な機会であります。そして、国民の投票参加を数字で表す投票率は、国民の政治参加のバロメーターの役割を果たすものであります。

特に今回の選挙は、国際協力等多くの課題を抱えるわが国の今後の政治を方向づける重要な選挙であるとともに、一連の政治改革関連法の成立後始めて行われる国政選挙として、その行方が注目されるものであります。

どうか、有権者のみなさんは、この選挙の意義を十分認識され、政党や候補者の政策・政見をよく見きわめ、一人の棄権者もなく、積極的に投票に参加されるよう切望します。

なお、本日の投票時間は、午前7時から午後6時まで、投票の順序は、先に選挙区(うすい黄色)、次に比例区(白)となっております。くれぐれもお間違いないようにお願いします。

平成7年7月23日

福岡県選挙管理委員会委員長 田辺俊明

2 選挙をきれいにする国民運動福岡県本部声明

選挙は、民主政治の根幹をなすものであり、国民が主権者として直接政治に参加する重要かつ基本的な機会である。国政が健全に発展するためには、選挙が明るくきれいに行われなければならない。

今日、わが国を取り巻く内外の情勢は極めて多難であり、様々な課題の解決に向け、政治の果たすべき役割はますます重要となっている。

しかしながら、選挙の浄化を目的とした改正公職選挙法の下で行われた統一地方選挙においても、依然として選挙犯罪はあとを断たず、また、著しく低い投票率には国民の政治不信が窺える。

このような状況の中で、従来にもまして政治倫理の確立と政治の浄化が厳しく問われ、国民もまた、確かな判断をもって、国政を託するにふさわしい代表者を選任しなければならないのである。

本日、われわれは第17回参議院議員通常選挙を目前にして「選挙をきれいにする国民運動福岡県本部会議」を開き、それぞれの立場から協議した結果、有権者並びに政党等及び候補者に対し次のことを強く要望する。

- 1 有権者は、良識の府としての参議院の存在意義と選挙の重要性について認識を深め、政党等の政策と候補者の政見を正しく見きわめ、主権者としてこぞって自覚ある一票を投ずること。

- 2 政党等及び候補者は、政策や政見を十分有権者に訴え、選挙のルールを守って正しい選挙運動を展開し、明るくきれいな選挙の実現に努めること。
- 3 有権者並びに政党等及び候補者は買収・供応、寄附の強要などの悪質な選挙犯罪をはじめ一切の選挙違反を排除し、選挙の姿勢を正すこと。

以上声明する。

平成7年7月3日

選挙をきれいにする国民運動福岡県本部会議

本部長 田 辺 俊 明

(福岡県選挙管理委員会委員長)

本部員 杉 原 弘 泰

(福岡地方検察庁検事正)

本部員 村 井 温

(福岡県警察本部本部長)

本部員 多 田 昭 重

(西日本新聞社編集局長)

本部員 岩 井 龍 也

(福岡県明るい選挙推進協議会会長)

本部員 豊 島 幹 生

(福岡県都市選挙管理委員会連合会会長)

3 事務日程表

1. この日程表は、第 17 回参議院議員通常選挙の事務執行手続のなかで、主要な事務についてその概要を記載したものである。
2. この日程表に用いた法令名等は次のとおり省略した。

法	公職選挙法
令	公職選挙法施行令
規	公職選挙法施行規則
規程	公職選挙法事務取扱規程
運規	公職選挙法及び同法施行令の規定による選挙運動及び政党その他の政治団体の政治活動に関する規程
放規	政見放送及び経歴放送実施規程

月 日	曜	逆 算 日	県	
			処 理 事 項	根 拠 法 令
		公 示 日 前	<ul style="list-style-type: none"> ○委員会開催 ○参議院議員通常選挙の執行計画の決定 ○規程類の整備 ○事務分担、選挙事務の委嘱 ○啓発宣伝計画の決定及び実施 ○市区町村選挙管理委員会の事務指導（委員長・書記長会議開催） ○選挙の投票用紙、封筒等の印刷発送 ○諸印刷物の作成発送 ○選挙長、同職務代理人、選挙分会長、同職務代理人の選任準備 ○公営の個人演説会施設の指定報告の受理及び告示 ○ポスター掲示場設置場所の報告の受理 ○標旗、腕章等証明書類の作成 ○選挙運動に関する支出金額の制限額算定 ○各種告示案、通知案の作成 ○取締機関、報道機関との協議打合せ ○政見放送関係事務打合せ ○選挙運動用ビラの証紙印刷 ○推せん演説会開催周知用ポスターの証紙印刷 ○選挙運動公営関係書類の準備 ○立候補受付準備（関係証明書類の整備） ○立候補予定者説明会 ○立候補届出書類事前審査 	<p>法 6 ①</p> <p>法 161 ③④</p> <p>法 194</p> <p>令 109の4. 109の7 109の8. 110の2 110の3. 110の4 125の3</p>
7 ・ 6	木	17	<div style="border: 1px solid black; padding: 2px; display: inline-block; margin-bottom: 5px;">参議院議員通常選挙期日の公示</div> <ul style="list-style-type: none"> ○選挙長及び同職務代理人の選任告示 ○選挙分会長及び同職務代理人の選任告示 	<p>憲法7 法32③</p> <p>法 75③ 令 80① 令 81</p>

市 区 町 村			
処 理 事 項	チェック欄	根 拠 法 令	様式
○市町村長部局の職員に対する選挙事務の委嘱又は充当等について市町村長と協議		自治法 180の3	
○市区町村の職員に対する選挙事務委嘱及びその処理事務の指導		法 273	1
○参議院議員通常選挙の執行計画並びに事務計画の決定			
○ポスター掲示場設置場所の告示及び県委員会にその写しを送付		法 144の2 ④ 運規10の2	22
○投票用紙等諸印刷物の受領保管			
○不在者投票に関する事務従事者の決定及び投票記載場所等の設備		法 49 令第5章	
○投票管理者、同職務代理者及び開票管理者、同職務代理者の選任準備		法 37 令 24 法 61 令 67	
○投票立会人の選任準備		法 38	
○投票所入場券等必要書類の印刷		令 31 規程20	
○投票箱、点字器等選挙に使用する資材器具等の点検準備			
○投票所開閉時刻の繰り上げ又は繰り下げの申請		法 40 規程19	7
○個人演説会の施設の指定、報告及び納付すべき費用の額の協議		法 161 令 121 ②	
○個人演説会の施設の使用予定表の作成		令 118	
○個人演説会の施設の使用に関する定め及び公表について当該施設の管理者を指導		令 119 ②	
○選挙時登録の縦覧場所の告示（7月3日まで）		法 23 ②	
○繰上投票に関する報告（関係市区町村）		法 56 規程27	5
○投票所の告示		法 41	3

月 日	曜	逆 算 日	県	
			処 理 事 項	根 拠 法 令
7 ・ 6	木	17	○選挙長事務を取扱う場所の告示	
			○選挙運動に関する支出金額の制限額の告示	法 196
			○選挙立会人決定のくじを行う場所及び日時の告示	法 76
			○選挙会の場所及び日時の告示	法 78
			○選挙分会の場所及び日時の告示	法 78
			○立候補の受付（立候補者の告示、通知、照会及び報告）	法令 86の4 92 ⑨
			○候補者に標旗、腕章その他の証明書類の交付	
			○選挙事務所の設置及び異動届の受付開始	法 130
			○違反選挙事務所の閉鎖命令（そのつど）	法 134
			○出納責任者の選任届、異動届受付開始	法 180、182
			○選挙公報掲載文掲載申請受付開始（7日まで）	法 168 ①
			○選挙運動のために使用される事務員及び専ら第141条（自動車、拡声器及び船舶の使用）の規定により選挙運動のために使用される自動車又は船舶の上における選挙運動のために使用する者に関する届出受付開始	法 197の2 ⑤
			○選挙運動用自動車の使用の契約届出書の受付開始	令 109の4 規 17の4
			○通常葉書作成契約届出書の受付開始	令 109の7 規 17の4
			○ビラ作成契約届出書の受付開始	令 109の8 規 17の4
			○ポスター作成契約届出書の受付開始	令 110の4 規 17の4
			○選挙事務所用立札・看板作成契約届出書の受付開始	令 110の2 規 17の4
			○自動車等取付用立札・看板作成契約届出書の受付開始	令 110の3 規 17の4
			○個人演説会場用立札・看板作成契約届出書の受付開始	令 125の3 規 17の4
			○自動車燃料代確認申請書の受付開始	令 109の4 規 17の5
			○通常葉書作成枚数確認申請書の受付開始	令 109の7 規 17の5
			○ビラ作成枚数確認申請書の受付開始	令 109の8 規 17の5
			○ポスター作成枚数確認申請書の受付開始	令 110の4 規 17の5
			○選挙事務所用立札・看板作成枚数確認申請書の受付開始	令 110の2 規 17の5
			○自動車等取付用立札・看板作成枚数確認申請書の受付開始	令 110の3 規 17の5
			○個人演説会場用立札・看板作成枚数確認申請書の受付開始	令 125の3 規 17の5
			○自動車燃料代確認書の交付	令 109の4 規 17の5
			○通常葉書作成枚数確認書の交付	令 109の7 規 17の5
			○ビラ作成枚数確認書の交付	令 109の8 規 17の5
			○ポスター作成枚数確認書の交付	令 110の4 規 17の5
			○選挙事務所用立札・看板作成枚数確認書の交付	令 110の2 規 17の5
			○自動車等取付用立札・看板作成枚数確認書の交付	令 110の3 規 17の5
○個人演説会場用立札・看板作成枚数確認書の交付	令 125の3 規 17の5			

市 区 町 村			
処 理 事 項	チェック欄	根 拠 法 令	様式
○投票管理者及び同職務代理者の選任告示		法 37 令 24、25	2
○開票の場所及び日時の告示		法 64	15
○開票管理者及び同職務代理者の選任告示		法 61 令 67、68	14
○開票立会人決定のくじを行う場所及び日時の告示		法 62 ⑥	16
○候補者の氏名等の掲示の順序を定めるくじを行う場所及び日時の告示		法 175 ② 運規35 ②	21
○不在者投票受付開始		法 49令第5章	
○公営施設使用の個人演説会開催申出受付開始		法 163	
○選挙長から通知があった候補者に関する事項を投票管理者及び開票管理者に通知（そのつど）		令 92 ⑨	（ 19 20
○開票立会人届出受付開始		法 62	
○違反文書図面の撤去命令（そのつど）		法 147	23
○選挙事務所の設置及び異動届の受付開始		法 130	
○候補者にポスター掲示場設置場所一覧表及び図面の交付		令 111の2	
○投票所入場券の配布		令 31	

月 日	曜	逆 算 日	県	
			処 理 事 項	根 拠 法 令
7 ・ 6	木	17	<ul style="list-style-type: none"> ○選挙運動用ビラの証紙交付（そのつど）法142⑧ ○選挙立会人届出受付開始（20日まで） ○違反文書図画の撤去命令（そのつど） ○政談演説会開催申出受付開始（立札等表示証の交付） ○推せん団体の確認書交付、自治大臣へ通知 ○推せん団体による推せん演説会開催周知用ポスターの証紙交付（そのつど） ○繰上投票期日の決定、告示、関係市町村選挙管理委員会に通知 ○投票所開閉時刻の繰り上げ、繰り下げの承認及び関係市区町村選挙管理委員会に通知 ○政見放送日時決定のくじ（午後6時） ○同上のくじの結果を候補者及び市町村選挙管理委員会へ通知 	<ul style="list-style-type: none"> 法 76 法 147 法 201の11②・⑧ 法 201の4 ②・④⑨ 運規39の2 運規39の3 法 56 令46① 法 40 ①但書 規程19 放規13
7 ・ 7	金	16	<ul style="list-style-type: none"> ○選挙公報掲載申請最終日 ○参選公報掲載順序のくじ（午後6時） 	<ul style="list-style-type: none"> 法 168 ① 法 169 ⑤ 運規 29
7 ・ 8	土	15	<ul style="list-style-type: none"> ○選挙公報印刷校正 ○参比公報掲載順序のくじ（午前10時） 	<ul style="list-style-type: none"> 法 169 ⑤
7 ・ 9	日	14	<ul style="list-style-type: none"> ○選挙公報印刷校正 ○参比氏名掲示掲載順序のくじ（午前10時） 	<ul style="list-style-type: none"> 法 175 ②
7 ・ 10	月	13	<ul style="list-style-type: none"> ○選挙公報印刷校正 ○参比選挙公報原稿受領予定（自治省） 	
7 ・ 11	火	12	<ul style="list-style-type: none"> ○選挙公報印刷校正 	

市 区 町 村			
処 理 事 項	チェック欄	根 拠 法 令	様式
○ポスター公営掲示場のポスターを掲示後法第86条の4第9項の規定により届出を却下し、若しくは候補者が死亡し、又は第91条、若しくは第103条第4項の規定に該当するに至った旨の通知を受けたときは、当該候補者に係るポスターを撤去すること。		運規10の6 ③	
○繰上投票の期日について投票管理者及び開票管理者に通知		令 46 ②	6
○投票所開閉時刻の繰り上げ、繰り下げの告示及び投票管理者に通知		法 40 ②	8,9
○公営施設使用の個人演説会開始		法 163	
○公営ポスター掲示場巡回（随時）			

月 日	曜	逆 算 日	県	
			処 理 事 項	根 拠 法 令
7 ・ 12	水	11	○選挙公報印刷校正	
7 ・ 13	木	10	○選挙公報印刷校正	
7 ・ 14	金	9	○選挙公報の発送	
7 ・ 15	土	8	○参比氏名揭示表印刷校正	
7 ・ 16	日	7	○参比氏名揭示表印刷校正	
7 ・ 17	月	6	○参比氏名揭示表印刷校正	
7 ・ 18	火	5	○参比氏名揭示表印刷校正	
7 ・ 19	水	4	○参比氏名揭示表発送	

市 区 町 村			
処 理 事 項	チェック欄	根拠法令	様式
○選挙公報受領・配布		法170 ①	
○選挙公報の配布		法170 ①	
○選挙公報の配布		表170 ①	
○選挙公報の配布		法170 ①	
○選挙公報の配布 ○投票所の告示期限 ○投票所を設けた場所の入口から300メートルの区域の表示		法170 ① 法41 法132	
○選挙公報の配布 ○投票立会人の選任(3~5人)、投票管理者及び本人に通知 ○郵便投票の投票用紙等交付請求最終日		法170 ① 法38 ① 令26 令59の4 ①	{ 10 11 12

月 日	曜	逆 算 日	県	
			処 理 事 項	根 拠 法 令
7 ・ 20	木	3	<ul style="list-style-type: none"> ○補充立候補届出期限 ○選挙立会人届出最終日 ○選挙立会人決定のくじ(選挙区午後6時)(比例区午後6時30分) 	法 86の4 ⑤ 法 76 法 76
7 ・ 21	金	2	<ul style="list-style-type: none"> ○繰上投票期日(速報受理) 	法 56
7 ・ 22	土	1	<ul style="list-style-type: none"> ○投票所設備状況調査 ○当日有権者見込数の報告受理 	
7 ・ 23	日	0	<div style="display: flex; justify-content: space-around; border: 1px solid black; padding: 2px;"> 投票日 開票日 </div> <ul style="list-style-type: none"> ○投票所を設けた場所の入口から300メートル未満の区域に設けられた選挙事務所の閉鎖命令 ○投票、開票状況の調査 ○投票、開票の中間及び結果の速報受理、集計、自治省の報告(発表) ○選挙運動に関する収支報告書の受付開始 	法 132 法 134 ① 規程23,41 法 189
7 ・ 24	月	(経過日) 1	<ul style="list-style-type: none"> ○開票結果の審査受理 	規程42

市 区 町 村			
処 理 事 項	チェック 欄	根 拠 法 令	様式
<ul style="list-style-type: none"> ○ 參選投票所氏名揭示のくじ ○ 開票立会人届出最終日 ○ 投票立会人選任通知最終日 ○ 開票立会人決定のくじ ○ 選挙公報の配布 		法 175 ② 法 62 ① 法 38 ① 法 62 ②④	
<ul style="list-style-type: none"> ○ 繰上投票期日（投票結果の速報） ○ 選挙公報の配布完了期限 ○ 投票所及び開票所の事務従事者の事務分担決定期限 （投票管理者、開票管理者） 		法 56 法 170 ①	
<ul style="list-style-type: none"> ○ 投票所入場券配布完了期限 ○ 投票所の設置、投票所内の氏名等の掲示 ○ 当日有権者見込数の報告 ○ 不在者投票最終日 		令 31 ① 法 175 ① 令 32 法 49、270 令第5章	
<div style="display: flex; justify-content: space-around; margin-bottom: 10px;"> <div style="border: 1px solid black; padding: 2px 5px;">投票日</div> <div style="border: 1px solid black; padding: 2px 5px;">開票日</div> </div> <ul style="list-style-type: none"> ○ 投票所を設けた場所の入口から300メートル未満の区域に設けられた選挙事務所の閉鎖命令 ○ 投票事務の処理、投票の中間及び結果の速報 ○ 投票録等の作成、投票箱等を開票管理者に送致 ○ 開票事務の処理、開票の中間及び結果の速報並びに開票録の作成 		法 132 法 134 ① 規程23 規程25 法 54、55 法 66、70 規程41	{ 13 17
<ul style="list-style-type: none"> ○ 開票結果の報告（選挙長に、選挙分会長に） ○ 開票結果報告期限（持参すること）（政令市を除く市町村） 		規程42	18

月 日	曜	経過 日	県	
			処 理 事 項	根 拠 法 令
7 ・ 25	火	2	<ul style="list-style-type: none"> ○開票結果の審査受理 ○開票結果の集計 ○選挙会及び選挙分会の準備 	規程42
7 ・ 26	水	3	<ul style="list-style-type: none"> ○選挙会開催（午前10時） ○当選人の決定、県選挙管理委員会に報告 ○当選人に告知、住所・氏名等の告示 ○当選証書の付与及び告示 ○当選等に関する報告（自治大臣あて） ○選挙分会の開催（午前11時）、結果の報告（選挙長あて） 	法 80 法 101 ① 法 101 ② 法 105 法 108 ① 法 80
7 ・ 26	木	4	<ul style="list-style-type: none"> ○選挙結果の整理 ○選挙執行経費の精算 ○選挙の記録の作成 	
8 ・ 7	月	15	○選挙運動費用に関する収支報告書の提出期限（第1回）	法189

市 区 町 村			
処 理 事 項	チェック欄	根 拠 法 令	様式
○開票結果報告期限（持参すること）（政令市）		規程42	18
○選挙事務の整理、報告			

4 第17回参議院議員通常選挙啓発推進事業要綱

第1 趣 旨

明るい選挙を実現するためには、すべての国民が選挙の意義を自覚し、選挙のルールを守り、進んで投票に参加することが必要である。このため、今回の参議院議員通常選挙においては、きれいな選挙の推進と投票参加の呼びかけを重点に各種の啓発事業を行うものとする。

なお、比例代表選出議員の選挙については、投票方法等の周知徹底を図り、この選挙が円滑に執行されるよう配慮するものとする。

第2 重点事項

1 きれいな選挙の推進

国政における参議院の役割に対する認識を深め、政党等や候補者の主義・主張を十分見きわめて自覚ある投票をするように呼びかけること。

選挙の正しいルールを周知徹底させ、買収・供応等の悪質な選挙違反を一掃し、選挙人の自由な意思で投票をすることができるようにすること。

2 投票参加の推進

選挙は、主権者たる国民が政治に参加する最も重要で基本的な手段であり、投票に参加することが主権者たる国民の権利であるとともに、民主政治の健全な発展に欠くことのできないものであることを周知徹底させ、有権者がこぞって投票するように呼びかけること。

第3 実施事項

1 国が行う事業

(1) テレビ・ラジオによるスポット放送

全国の民間テレビ放送及びラジオ放送を通じてスポット広告を放送し、きれいな選挙の推進及び投票参加を呼びかけること。

(2) 新聞・雑誌への広告の掲載

新聞及び雑誌に広告を掲載し、きれいな選挙の推進及び投票参加を呼びかけること。

(3) 交通機関への広告の掲出

JRの列車、電車、私鉄の電車等に広告を掲出し、比例代表選出議員の選挙の投票方法等を周知するとともに、選挙期日を周知すること。

(4) ポスターの掲出

都道府県及び市区町村を通じてポスターを掲出し、きれいな選挙の推進及び投票参加を呼びかけること。

(5) チラシの配布

都道府県及び市区町村を通じてチラシを配布し、比例代表選出議員の選挙の投票方法等を周知するとともに、きれいな選挙の推進及び投票参加を呼びかけること。

(6) アドバルーンの掲揚等

霞が関合同庁舎2号館（人事院ビル）に、アドバルーンを掲揚し、きれいな選挙の推進及び投票参加を呼びかけるとともに、選挙期日を周知すること。

(7) 表彰の実施

参議院議員通常選挙啓発事業の推進に功績のあった個人、民間団体及び選挙管理委員会を表彰すること。

2 都道府県が行う事業

(1) 広報紙等による広報

都道府県の広報紙（誌）、テレビ・ラジオの広報番組等を活用し、きれいな選挙の推進及び投票参加を呼びかけること。

(2) 広報車による巡回広報

広報車を巡回し、きれいな選挙の推進及び投票参加を呼びかけること。

(3) 広告塔、横断幕等の掲出

広告塔、横断幕等を掲出し、きれいな選挙の推進及び投票参加を呼びかけること。

(4) その他の事業

バス等の交通機関への車体幕、車内吊り、ステッカーの掲出等各都道府県の実情に即した事業を通じて、きれいな選挙の推進及び投票参加を呼びかけること。

なお、事業の実施に当たっては、国及び市区町村が行う事業との調整を図ること。

3 市区町村が行う事業

(1) 広報紙等による広報

市区町村の広報紙（誌）等を活用し、きれいな選挙の推進及び投票参加を呼びかけること。

(2) 広報車による巡回広報

広報車を巡回し、きれいな選挙の推進及び投票参加を呼びかけること。

(3) 広告塔、横断幕等の掲出

広告塔、横断幕等を掲出し、きれいな選挙の推進及び投票参加を呼びかけること。

(4) 啓発資材の配布

リーフレット、チラシ等の啓発資材を配布し、きれいな選挙の推進及び投票参加を呼びかけること。

(5) その他の事業

バス等の交通機関への車体幕、車内吊り、ステッカーの掲出等各市区町村の実情に即した事業を通じて、きれいな選挙の推進及び投票参加を呼びかけること。

4 明るい選挙推進協会が行う事業

(1) 明るい参議院議員通常選挙推進全国大会の開催

都道府県、指定都市の明るい選挙推進協議会会長による明るい参議院議員通常選挙推進全国大会を東京で開催すること。

(2) 広報誌「私たちの広場」特集号の発行

広報誌「私たちの広場」特集号を発行し、選挙制度を周知するとともに、きれいな選挙の推進及び投票参加を呼びかけること。

(3) 有線放送による広報

全国の有線放送施設を通じて、きれいな選挙の推進及び投票参加を呼びかけること。

(4) 映画館におけるムービースポットの上映

全国の主要映画館においてムービースポットを上映し、きれいな選挙の推進及び投票参加を呼びかけること。

(5) 意識調査の実施

通常選挙の終了後において、全国の有権者から抽出して通常選挙時における投票行動と政治意識の実態調査を実施すること。

5 臨時啓発事業の概要

事業の種類	事業の概要	実施時期(予定)	備考
1 懸垂幕の掲出による啓発	選挙期日、選挙標語等を記載した懸垂幕を作成し、県庁舎、市区町村庁舎及び福岡市天神の百貨店に掲出する。	7/6~7/23	計118本
2 ポスターの掲示による啓発	選挙期日、選挙標語等を記載したポスターを作成し、JR・地下鉄・私鉄・モノレールの主要駅及び車内に掲示するとともに、県庁内各課、出先機関及び市区町村の庁舎内に掲出する。	7/6~7/23	B1判 1,000枚 B2判 2,000枚 B3判 10,500枚
3 看板の掲出による啓発	選挙期日、選挙標語等を記載した看板をJRの博多駅・大牟田駅・久留米駅・新飯塚駅・小倉駅に掲出し、投票参加を呼びかける。	7/6~7/23	
4 アナウンスによる啓発	JR・地下鉄・モノレール・私鉄の利用者にアナウンスを行い、選挙期日等の周知徹底を図る。県庁内アナウンスも実施する。	7/6~7/23	
5 広告塔による啓発	選挙期日、選挙標語等を記載した四面の広告塔を博多駅前広場に設置し、選挙期日等の周知徹底を図る。	7/6~7/23	
6 県広報媒体利用による啓発	県広報課に広報媒体の活用を依頼し、テレビ・ラジオによる投票参加の呼びかけを行う。 テレビ 5局5番組 ラジオ 2局2番組	7/6~7/23	
7 啓発物資の作成・配布	〔啓発チラシの作成・配布〕 投票日や投票方法等を周知するとともに、青年層への啓発を盛り込んだチラシを作成し、県内全世帯に市区町村選管を通じて選挙公報とともに配布する。	7月中旬	B4判 全戸配布
	〔市区町村の広報車用の啓発テープの作成〕 県内広範囲に啓発するため、市区町村広報車用のテープを作成する。	7/6~7/23	
8 電光ビルボードによる啓発	電光ビルボードによる屋外文字放送を利用して、通行人に対し、選挙期日等の周知徹底を図る。 (天神、小倉、博多駅)	7/6~7/23	
9 市に対する事業の委託	県内全市(23市)に対して啓発事業を委託する。		

第17回参議院議員通常選挙臨時啓事業日程表

種 類	7	5	6	7	8	9	10	11	12	13	14	15	16	17	18	19	20	21	22	23	24			
1 J R 博多駅前広場設置の広告塔																							18日間	
2 J R 駅構内吊り下げ看板																								18日間
3 J R 駅貼りポスター																								14日間
4 J R 電車内中吊りポスター																								15日間
5 西鉄駅貼りポスター																								14日間
6 西鉄電車・バス内中吊りポスター																								14日間
7 地下鉄駅貼りポスター																								14日間
8 地下鉄車内中吊りポスター																								15日間
9 モノレール駅貼りポスター																								16日間
10 モノレール車内中吊りポスター																								14日間
11 甘木鉄道駅貼りポスター																								14日間
12 甘木鉄道車内中吊りポスター																								14日間
13 平成筑豊鉄道駅貼りポスター																								14日間
14 平成筑豊鉄道車内中吊りポスター																								14日間
15 県本庁、出先及び市区町村におけるポスター掲出																								18日間
16 懸垂幕（県庁、市区町村、天神岩田屋）																								18日間
17 電光ビルボード（天神、小倉、博多駅）																								18日間
18 県庁舎内におけるアナウンス																								5日間
19 J R・西鉄・地下鉄・モノレールにおけるアナウンス																								18日間

6 選挙当日有権者見込数に関する調査

市区町村名	(a) 選挙時登録者数			(b) (a)以降の登録者数			(c) (a)以降抹消者数			(d) 失格者数			(e) 当日有権者見込数		
	男	女	計	男	女	計	男	女	計	男	女	計	男	女	計
	(e) = (a) + (b) - (c) - (d)														
門司区	44,292	53,274	97,566	1	1	2	119	104	223	98	49	147	44,076	53,121	97,197
小倉北区	71,234	81,304	152,538	1	2	3	315	265	580	281	89	370	70,639	80,952	151,591
小倉南区	74,278	82,078	156,356	2	3	5	261	232	493	153	80	233	73,866	81,769	155,635
若松区	33,208	38,270	71,478	0	0	0	78	64	142	55	19	74	33,075	38,187	71,262
八幡東区	31,909	37,790	69,699	0	0	0	111	82	193	51	16	67	31,747	37,692	69,439
八幡西区	93,041	104,572	197,613	0	0	0	458	306	764	142	58	200	92,441	104,208	196,649
戸畑区	25,166	27,708	52,874	0	0	0	77	55	132	68	16	84	25,021	27,637	52,658
*北九州市計	373,128	424,996	798,124	4	5	9	1,419	1,108	2,527	848	327	1,175	370,865	423,566	794,431
東区	92,678	96,028	188,706	0	0	0	494	302	796	122	25	147	92,062	95,701	187,763
博多区	62,331	66,683	129,014	0	0	0	305	198	503	91	11	102	61,935	66,474	128,409
中央区	47,306	59,032	106,338	0	0	0	205	167	372	76	20	96	47,025	58,845	105,870
南区	84,623	95,409	180,032	0	0	0	384	302	686	78	14	92	84,161	95,093	179,254
城南区	43,310	45,959	89,269	0	0	0	263	138	401	150	91	241	42,897	45,730	88,627
早良区	68,968	76,931	145,899	0	0	0	254	222	476	95	67	162	68,619	76,642	145,261
西区	54,760	61,322	116,082	0	0	0	148	125	273	71	11	82	54,541	61,186	115,727
*福岡市計	453,976	501,364	955,340	0	0	0	2,053	1,454	3,507	683	239	922	451,240	499,671	950,911
大牟田市	51,937	64,102	116,039	1	1	2	132	140	272	121	39	160	51,685	63,923	115,608
久留米市	81,812	93,960	175,772	6	2	8	402	335	737	182	64	246	81,234	93,563	174,797
厚方市	22,377	26,588	48,965	0	0	0	78	72	150	96	68	164	22,203	26,448	48,651
飯塚市	30,016	34,084	64,100	0	0	0	129	102	231	112	58	170	29,573	33,783	63,356
大牟田市	19,916	24,581	44,497	0	0	0	56	59	115	106	59	165	19,754	24,463	44,217
柳川市	15,558	18,061	33,619	0	0	0	14	20	34	20	0	20	15,524	18,041	33,565
山田市	4,519	5,677	10,196	0	0	0	15	19	34	17	18	35	4,487	5,640	10,127
甘木市	13,320	17,685	33,005	0	0	0	59	55	114	64	58	122	15,197	17,572	32,769
八女市	13,804	16,147	29,951	0	0	0	34	47	81	53	49	102	13,717	16,051	29,768
筑後市	15,912	18,347	34,259	1	0	1	49	51	100	118	88	206	15,746	18,208	33,954
大川市	16,142	18,220	34,362	0	0	0	103	130	233	21	4	25	16,018	18,086	34,104
行橋市	24,338	27,904	52,242	0	0	0	67	66	133	100	95	195	24,171	27,743	51,914
豊前市	10,935	12,864	23,799	0	0	0	35	24	59	29	21	50	10,871	12,819	23,690
中郷市	18,401	21,147	39,548	0	0	0	45	38	83	68	52	120	18,288	21,057	39,345
小郡市	17,929	20,156	38,085	0	0	0	65	55	120	145	91	236	17,719	20,010	37,729
筑紫野市	28,496	31,912	60,408	0	0	0	176	111	287	278	197	475	28,042	31,604	59,646
春日市	35,628	36,886	72,514	0	0	0	241	185	426	481	365	846	34,906	36,136	71,042
大野城市	29,453	31,363	60,816	0	0	0	235	174	409	362	272	634	28,856	30,917	59,773
宗像市	26,315	29,909	56,224	0	0	0	128	129	257	29	29	67	26,149	29,751	55,900
太宰府市	22,777	25,553	48,330	0	0	0	178	141	319	271	161	432	22,328	25,251	47,579
那珂川町	20,051	22,550	42,601	75	59	134	42	41	83	103	99	202	19,981	22,469	42,450
*筑紫郡	14,532	15,437	29,969	0	0	0	69	61	130	86	92	178	14,377	15,284	29,661
宇美町	12,217	13,108	25,325	0	0	0	54	59	113	71	44	115	12,092	13,005	25,097
藤栗町	9,184	10,128	19,312	0	0	0	36	32	68	52	39	91	9,096	10,057	19,153
姪元町	12,878	14,244	27,122	0	0	0	50	39	89	49	50	99	12,779	14,155	26,934
須恵町	8,681	9,372	18,053	0	0	0	29	34	63	42	17	59	8,610	9,321	17,931

市部計	1,348,740	1,523,856	2,872,596	87	66	153	5,755	4,556	10,311	4,518	2,594	7,112	1,338,554	1,516,772	2,855,326
郡部計	415,329	472,276	887,605	4	2	6	1,204	1,194	2,398	2,014	1,491	3,505	412,115	469,593	881,708
県部計	1,764,069	1,996,132	3,760,201	91	68	159	6,959	5,750	12,709	6,532	4,085	10,617	1,750,669	1,986,365	3,737,034

市区町村名	(a) 選挙時登録者数			(b) (a)以降の登録者数			(c) (a)以降抹消者数			(d) 失格者数			(e) 当日有権者見込数		
	男	女	計	男	女	計	男	女	計	男	女	計	男	女	計
	(a)	(a)	(a)	(b)	(b)	(b)	(c)	(c)	(c)	(d)	(d)	(d)	(e)	(e)	(e)
新宮町	6,703	7,203	13,906	0	0	0	39	27	66	56	61	117	6,608	7,115	13,723
古賀町	17,691	19,327	37,018	0	0	0	89	93	182	117	114	231	17,485	19,120	36,605
久山町	2,710	3,111	5,821	0	0	0	4	2	6	8	10	18	2,698	3,099	5,797
*糟屋郡	11,539	11,994	23,533	0	0	0	57	55	112	87	54	141	11,395	11,885	23,280
計	81,603	88,487	170,090	0	0	0	358	341	699	482	389	871	80,763	87,757	168,520
福岡市	13,928	16,135	30,063	3	2	5	44	44	88	70	73	143	13,809	16,023	29,832
津屋崎町	4,968	5,737	10,705	0	0	0	3	6	9	14	15	29	4,951	5,716	10,667
女海町	3,470	3,946	7,416	0	0	0	11	15	26	6	11	17	3,453	3,920	7,373
大島村	388	420	808	0	0	0	0	0	0	0	0	0	388	419	807
*宗像郡	22,754	26,238	48,992	3	2	5	58	66	124	98	96	194	22,601	26,078	48,679
芦屋町	6,315	6,662	12,977	0	0	0	22	24	46	37	50	87	6,206	6,588	12,794
水巻町	11,189	12,764	23,953	0	0	0	37	30	67	63	52	115	11,089	12,682	23,771
岡垣町	10,679	12,178	22,857	0	0	0	33	27	60	37	41	78	10,609	12,110	22,719
*遠賀郡	6,683	7,734	14,417	0	0	0	19	20	39	20	9	29	6,644	7,705	14,349
計	34,866	39,338	74,204	0	0	0	111	101	212	207	152	359	34,548	39,085	73,633
*速吸町	3,838	4,547	8,385	0	0	0	4	10	14	34	24	58	3,800	4,513	8,313
小竹町	7,356	8,436	15,792	0	0	0	9	4	13	50	35	85	7,297	8,397	15,694
鞍手町	8,030	9,547	17,577	0	0	0	18	18	36	19	6	25	7,933	9,523	17,456
宮田町	3,823	4,449	8,272	0	0	0	11	11	22	10	10	20	3,793	4,428	8,221
若宮町	23,047	26,979	50,026	0	0	0	42	43	85	122	75	197	22,883	26,861	49,744
*鞍手郡	5,200	6,172	11,372	0	0	0	8	11	19	26	19	45	5,166	6,142	11,308
桂川町	7,222	8,933	16,155	0	0	0	20	27	47	25	24	49	7,177	8,882	16,059
稲築町	2,447	2,931	5,378	0	0	0	8	9	17	3	3	6	2,436	2,919	5,355
碓井町	3,853	4,689	8,542	0	0	0	6	6	12	10	9	19	3,837	4,674	8,511
嘉穂町	4,159	4,850	9,009	0	0	0	9	12	21	15	15	30	4,135	4,823	8,958
穂波町	9,646	11,420	21,066	0	0	0	8	4	12	32	41	83	9,586	11,375	20,961
庄内町	3,974	4,442	8,416	0	0	0	24	10	34	43	10	53	3,907	4,422	8,329
類田町	2,691	3,199	5,890	0	0	0	5	5	10	6	4	10	2,680	3,190	5,870
*嘉穂郡	39,192	46,636	85,828	0	0	0	88	84	172	180	125	305	38,924	46,427	85,351
計	3,302	3,979	7,281	0	0	0	6	9	15	9	10	19	3,287	3,960	7,247
肥前町	3,932	4,591	8,523	0	0	0	8	9	17	9	6	15	3,935	4,576	8,511
三輪町	4,047	4,662	8,709	0	0	0	36	35	71	16	14	30	3,995	4,613	8,608
夜須町	5,375	6,088	11,463	0	0	0	16	14	30	24	12	36	5,335	6,062	11,397
小石原村	464	553	1,017	0	0	0	0	2	2	0	0	0	464	551	1,015
宝珠山村	691	838	1,529	0	0	0	1	2	3	1	3	4	683	833	1,516
*朝倉郡	17,831	20,711	38,542	0	0	0	67	71	138	59	45	104	17,705	20,595	38,300
二丈町	4,637	5,424	10,061	0	0	0	8	10	18	19	13	32	4,610	5,401	10,011
志摩町	6,114	6,858	12,972	0	0	0	12	12	24	30	13	43	6,072	6,833	12,905
*糸島郡	10,751	12,282	23,033	0	0	0	20	22	42	49	26	75	10,682	12,234	22,916
吉井町	6,138	7,361	13,499	0	0	0	19	17	36	27	28	55	6,092	7,316	13,408
田主丸町	7,666	9,022	16,688	0	0	0	15	20	35	19	16	35	7,632	8,986	16,618
浮羽町	6,312	7,281	13,593	0	0	0	16	16	32	19	16	35	6,277	7,249	13,526
*浮羽郡	20,116	23,664	43,780	0	0	0	50	53	103	65	60	125	20,001	23,551	43,552
市部	1,348,740	1,523,856	2,872,596	87	66	153	5,755	4,556	10,311	4,518	2,594	7,112	1,338,554	1,516,772	2,855,326
郡部	415,329	472,276	887,605	4	2	6	1,204	1,194	2,398	2,014	1,491	3,505	412,115	469,533	881,708
県計	1,764,069	1,996,132	3,760,201	91	68	159	6,959	5,750	12,709	6,532	4,085	10,617	1,750,669	1,986,305	3,737,034

市区町村名	(a) 選挙時登録者数			(b) (a)以降の登録者数			(c) (a)以降抹消者数			(d) 失格者数			(e) 当日有権者見込数		
	男	女	計	男	女	計	男	女	計	男	女	計	男	女	計
北野町	5,997	6,904	12,901	0	0	0	18	15	33	16	10	26	5,963	6,879	12,842
大刀洗町	5,185	5,885	11,070	0	0	0	15	10	25	15	16	31	5,155	5,859	11,014
*三井郡 計	11,182	12,789	23,971	0	0	0	33	25	58	31	26	57	11,118	12,738	23,856
城島町	5,134	5,740	10,874	0	0	0	3	5	8	12	9	21	5,119	5,726	10,845
大木町	4,821	5,627	10,448	0	0	0	3	4	7	4	21	40	4,799	5,602	10,401
三浦町	5,489	6,200	11,689	0	0	0	11	13	24	17	13	30	5,461	6,174	11,635
*三浦郡 計	15,444	17,567	33,011	0	0	0	17	22	39	48	43	91	15,379	17,502	32,881
黒木町	5,789	6,690	12,479	0	0	0	10	12	22	15	12	27	5,764	6,666	12,430
上郷町	1,770	1,995	3,765	0	0	0	4	0	4	5	11	23	1,754	1,984	3,738
立花町	4,994	5,721	10,715	0	0	0	13	10	23	12	9	14	4,976	5,702	10,678
広川町	6,903	7,611	14,514	0	0	0	23	20	43	53	21	74	6,827	7,570	14,397
女郡村	806	942	1,748	0	0	0	3	4	7	2	2	4	803	924	1,727
星野村	1,519	1,798	3,317	0	0	0	3	4	7	2	2	4	1,514	1,792	3,306
*八女郡 計	21,781	24,757	46,538	0	0	0	54	49	103	89	60	149	21,638	24,648	46,286
瀬高町	9,236	10,792	20,028	0	0	0	14	27	41	21	24	45	9,201	10,741	19,942
大和町	6,676	7,595	14,271	0	0	0	9	15	24	27	21	48	6,640	7,559	14,199
三橋町	6,521	7,547	14,068	0	0	0	17	21	38	26	30	56	6,478	7,496	13,974
山川町	2,556	2,573	5,129	0	0	0	4	6	10	5	4	9	2,247	2,563	4,810
*山門郡 計	24,689	28,507	53,196	0	0	0	44	69	113	79	79	158	24,566	28,359	52,925
葦田町	5,918	6,892	12,810	0	0	0	13	16	29	15	14	29	5,890	6,862	12,752
*三池郡 計	5,918	6,892	12,810	0	0	0	13	16	29	15	14	29	5,890	6,862	12,752
添春町	5,145	6,092	11,237	0	0	0	12	24	36	28	23	51	5,105	6,057	11,162
添田町	5,144	6,196	11,340	0	0	0	15	19	34	10	12	22	3,022	3,483	6,505
金田町	3,032	3,494	6,526	1	0	1	5	5	10	6	6	12	3,022	3,483	6,505
糸田町	4,022	4,751	8,773	0	0	0	8	8	15	8	16	35	3,995	4,728	8,723
川崎町	7,790	9,393	17,183	0	0	0	12	22	34	49	25	74	7,729	9,346	17,075
赤池町	3,564	4,260	7,824	0	0	0	9	7	16	12	7	19	3,543	4,246	7,789
方城町	2,832	3,321	6,153	0	0	0	5	10	15	4	8	12	2,823	3,303	6,126
大任町	2,351	2,731	5,082	0	0	0	3	9	12	11	0	11	2,337	2,722	5,059
赤村	1,375	1,623	2,998	0	0	0	5	6	11	4	4	8	1,366	1,613	2,979
*田川郡 計	35,255	41,861	77,116	1	0	1	74	97	171	152	101	253	35,030	41,663	76,693
疋田町	12,815	12,981	25,796	0	0	0	45	4	49	107	15	122	12,663	12,962	25,625
犀川町	3,166	3,671	6,837	0	0	0	6	12	18	12	10	22	3,148	3,649	6,797
勝山町	2,649	3,023	5,672	0	0	0	8	10	18	7	5	12	2,634	3,008	5,642
豊津町	3,296	3,794	7,090	0	0	0	9	11	20	17	10	27	3,270	3,773	7,043
*京都郡 計	21,926	23,469	45,395	0	0	0	68	37	105	143	40	183	21,715	23,392	45,107
椎田町	4,979	5,419	10,398	0	0	0	1	4	5	72	37	109	4,906	5,378	10,284
吉富町	2,597	3,086	5,683	0	0	0	12	13	25	7	8	15	2,578	3,065	5,643
築城町	3,749	4,466	8,215	0	0	0	15	11	26	22	18	40	3,712	4,437	8,149
新吉富村	1,721	1,480	3,201	0	0	0	9	8	17	3	3	6	1,468	1,710	3,178
大平村	1,637	1,970	3,607	0	0	0	1	1	2	5	2	7	1,631	1,967	3,598
*築上郡 計	14,442	16,662	31,104	0	0	0	38	37	75	109	68	177	14,295	16,557	30,852

市 郡 計	1,348,740	1,523,856	2,872,596	87	66	153	5,755	4,556	10,311	4,518	2,594	7,112	1,338,554	1,516,772	2,855,326
郡 計	415,329	472,276	887,605	4	2	6	1,204	1,194	2,398	2,014	1,491	3,505	412,115	469,503	881,708
県 計	1,764,069	1,996,132	3,760,201	91	68	159	6,959	5,750	12,709	6,532	4,085	10,617	1,750,669	1,986,365	3,737,034

7 参議院議員通常選挙投・開票速報要綱

1 目的

公職選挙法第6条第2項の規定により、各市区町村選挙管理委員会（以下「市区町村選管」という。）及び報道機関の協力のもとに、選挙人に対し投票及び開票の結果を速報し、選挙に対する関心の高揚をはかるとともに、選挙速報の円滑化に寄与することを目的とする。

2 参議院議員通常選挙投・開票速報本部の設置

(1) 参議院議員通常選挙の投票及び開票の速報を実施するため、福岡県庁3階講堂に「参議院議員通常選挙投・開票速報本部」（以下「本部」という。）を設置する。

(2) 本部に本部長及び本部員若干名をおく。本部長は福岡県選挙管理委員会（以下「県選管」という。）の委員長を、本部員は県選管の書記をもってこれに充てる。

(3) 本部は、投票及び開票の速報に当たっては常に県選管と連携を密にして速報の万全を期する。

3 本部の投・開票速報事務

本部の投・開票速報事務は、市区町村選管から投票結果及び開票結果の報告をOCR入力帳票で受信し、電算により集計し、（自治省に報告後）各報道機関に対して発表するものとする。

(1) 投票速報

① 速報の系統、速報現在時刻及び発表時刻

投票速報は、別紙(1)の参議院議員通常選挙投・開票速報系統により行う。

各市区町村選管からの速報現在時刻及び発表時刻は、次のとおりとする。

中間速報及び結了速報ともに各市区町村選管からの速報の集計が完了しだい、（自

治省に報告後)直ちに発表する。

回数	投票速報現在時刻	発表時刻
1	9時00分	10時00分
2	10時00分	11時00分
3	11時00分	12時00分
4	14時00分	15時00分
5	16時00分	17時00分
6	17時30分	18時30分
7	結了	結了報告集計後

なお、投票の中間速報は、参議院選挙区選出議員選挙（以下「選挙区」という。）のみについて行い、参議院比例代表選出議員選挙（以下「比例代表」という。）については、中間速報は行わない。

投票の結了報告は、選挙区及び比例代表について行うものとする。

② 発表方法

各市区町村選管からの報告は、市区町村別に、それぞれ電算により集計し、（自治省に報告後）報道機関に対してのみ発表する。

(2) 開票速報

① 速報の系統

開票速報は別紙(1)の系統により行うものとする。

なお、各市区町村選管が本部に対して行う報告の要領は、別に定める「参議院議員通常選挙投・開票速報実施要領」（以下「速報実施要領」という。）による。

② 発表時刻

ア 選挙区

別紙(2)の開票速報現在時刻及び発表時刻(選挙区)により、全市区町村とも即日開票とし、21時00分から発表を開始し、22時00分に第2回、以後は終了するまで30分ごとに発表する。

イ 比例代表

別紙(3)の開票速報現在時刻及び発表時刻(比例代表)により、全市区町村とも即日開票とし、開票終了市区町村の結果を取りまとめて、7月23日(日)の22時00分から1時間ごとに自治省に報告の後、報道機関に対してのみ発表する。

③ 発表方法

市区町村別に電算により集計し、各報道機関に対してのみ発表する。

4 市区町村選管の投・開票速報事務

(1) 投票速報

市区町村選管は、速報要領に従い、**中間速報**にあっては選挙区のみについて、本部から前記投票速報現在時刻に市区町村選管へ電話で報告を求めらるので、直ちに報告できるよう投票結果の集計を完了して待機しておくこと。

結了報告にあっては市区町村選管から投票終了後、直ちに投票の結果を選挙区・比例代表の順に本部へ電話(政令市各区はF a x)で報告するものとする。

(2) 開票速報

開票は、全市区町村とも即日開票とする。

市区町村選管は、速報要領に従い、**中間速報**にあっては選挙区のみについて、別紙(2)の開票速報現在時刻に、本部から電話で報告を求めらるので、直ちに報告できるよう

開票結果の集計を完了して待機しておくこと。

開票が終了した場合は、終了後、直ちに本部へ開票の結果を報告すること。

なお、比例代表についても、開票終了後、直ちに市区町村選管から本部に報告すること。

5 速報の統一

速報の発表は、本部において統一して行う。したがって、市区町村選管は、本部に対してのみ報告を行うこととする。ただし、次の要領により公表することは差し支えない。

(1) 投票速報

① 選挙区

ア 中間速報

市区町村選管は、本部に対し選挙区についてのみ中間報告を行うこととし、本部へ報告した後は、市区町村選管においても公表することができる。

イ 終了報告

市区町村選管は、投票終了しだい本部に対し終了報告を行うこととし、本部へ報告した後は、市区町村選管においても公表することができる。

② 比例代表

ア 中間速報

投票中間速報は行わない。

イ 終了報告

市区町村選管は、投票終了しだい本部に対し終了報告を行うこととし、本部へ報告した後は、市区町村選管においても公表することができる。

(2) 開票速報

① 選挙区

市区町村選管は、開票速報現在時刻に本部へ報告した後は、開票参観人に対して当該開票所内において掲示することは差し支えない。

② 比例代表

市区町村選管は、終了後本部に対してのみ報告を行う。

6 本部の速報事務処理体制

(1) 本部の総務班、受信班及びOCR班は3階講堂に別紙(4)のとおり配置し、電算班は6階電算システム課(機械室及びディバック室)に、開票結果の審査班は吉塚合同庁舎502号会議室において、速報実施要領に定める投・開票速報の事務処理に当たるものとする。

事務従事者には、県選管の職員及び臨時職員をもって充てる。

(2) 各班の事務

ア 総務班

総務班に総務係、法令係及び送付係をおく。

(7) 総務係

速報本部の連絡・調整、発表資料の確認、自治省に対する報告、報道機関に対する発表、庁内掲示(推定投票率の決定)及びエラー以外のトラブルに対する対応等の指示を行う。

(1) 法令係

市区町村選管からの質疑に対する応答。

(ウ) 送付係

受信班の受信したOCR入力帳票を回収し、OCR班庶務係へ送付する。

イ 受信班

受信班に受信係及び結了受信係をおく。

(7) 受信係

投票及び開票速報現在時刻に市区町村選管へ電話をし、投・開票速報を受信し電卓で検算を行う。

(イ) 結了受信係

市区町村選管が投票結了及び開票結了報告を、電話及びF a xにより本部へ報告するので、これを受信し電卓で検算を行う。

ウ O C R班

O C R班に庶務係、入力係及びエラー対応係をおく。

(7) 庶務係

O C R入力帳票を受信チェック表によりチェックし、入力するカードと保留するカードとを区別した後入力係へ渡す。その後、入力済O C R入力帳票をエラー対応のため建制順に並べ替える。

(イ) 入力係

O C R入力帳票の入力作業を行う。

(ウ) エラー対応係

エラーが発生した場合、市区町村選管へエラーの原因を照会し、エラー修正等を行い、入力係へ渡す。

エ 電算班

電算班に庶務係及び電算係をおく。

(7) 庶務係

チェックリストにエラーがあればチェックリストをOCR班エラー対応係へ送付し、出力された発表資料の整理を行い、発表資料を本部員（8階）と総務班総務係（3階）へ送付する。

(1) 電算係

伝送されたOCRデータがコンソールに表示されるのでオペレータ、電算システム課職員とともにデータを確認し、エラーの有無をOCR班エラー対応係へ電話報告する。もし、エラーがある場合は、エラーリストを電算班庶務係に渡し、OCR班エラー対応係に送付してもらう。

7 臨時電話（Fax）の架設

投・開票速報を実施するため、本部に7月20日から7月24日までの5日間臨時電話46基、Fax3基を架設し、別紙(4)のとおり配置する。

8 速報本部会場の規制

本部会場には、関係者以外の立入を制限する。

別紙(1) 参議院議員通常選挙・開票速報系統図

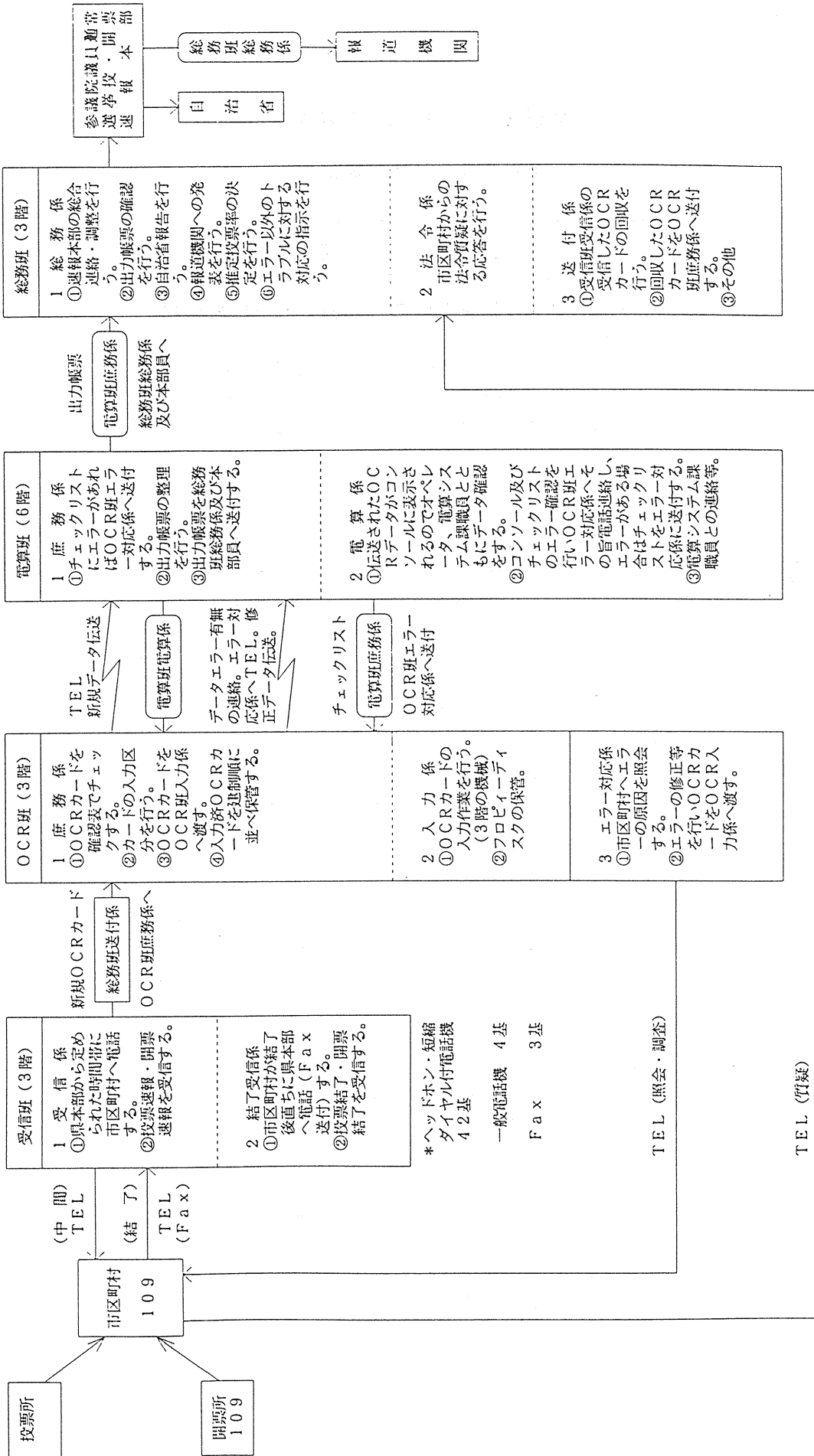

別紙(2)

開票速報現在時刻・発表時刻

7月23日(即日開票)

選 挙 区		
回数	開票速報現在時刻	開票速報発表時刻
1	20:00	21:00
2	21:00	22:00
3	21:30	22:30
4	22:00	23:00
5	22:30	23:30
6	23:00	00:00
7	23:30	00:30
8	00:00	01:00
9	00:30	01:30
10	01:00	02:00
11	01:30	02:30
12	02:00	03:00
13	02:30	03:30
14	03:00	04:00
15	03:30	04:30
16	04:00	05:00
17	04:30	05:30
18	05:00	06:00

別紙(3)

開票速報現在時刻・発表時刻

7月23日(即日開票)

比 例 代 表			
回数	開票速報現在時刻	自治省報告時刻	発表時刻
1	21:00	22:00	自治省に報告 後発表
2	22:00	23:00	
3	23:00	00:00	
4	00:00	01:00	
5	01:00	02:00	
6	02:00	03:00	
7	03:00	04:00	
8	04:00	05:00	
9	05:00	06:00	
10	06:00	07:00	

本部における投・開票速報事務処理体制

別紙(4)

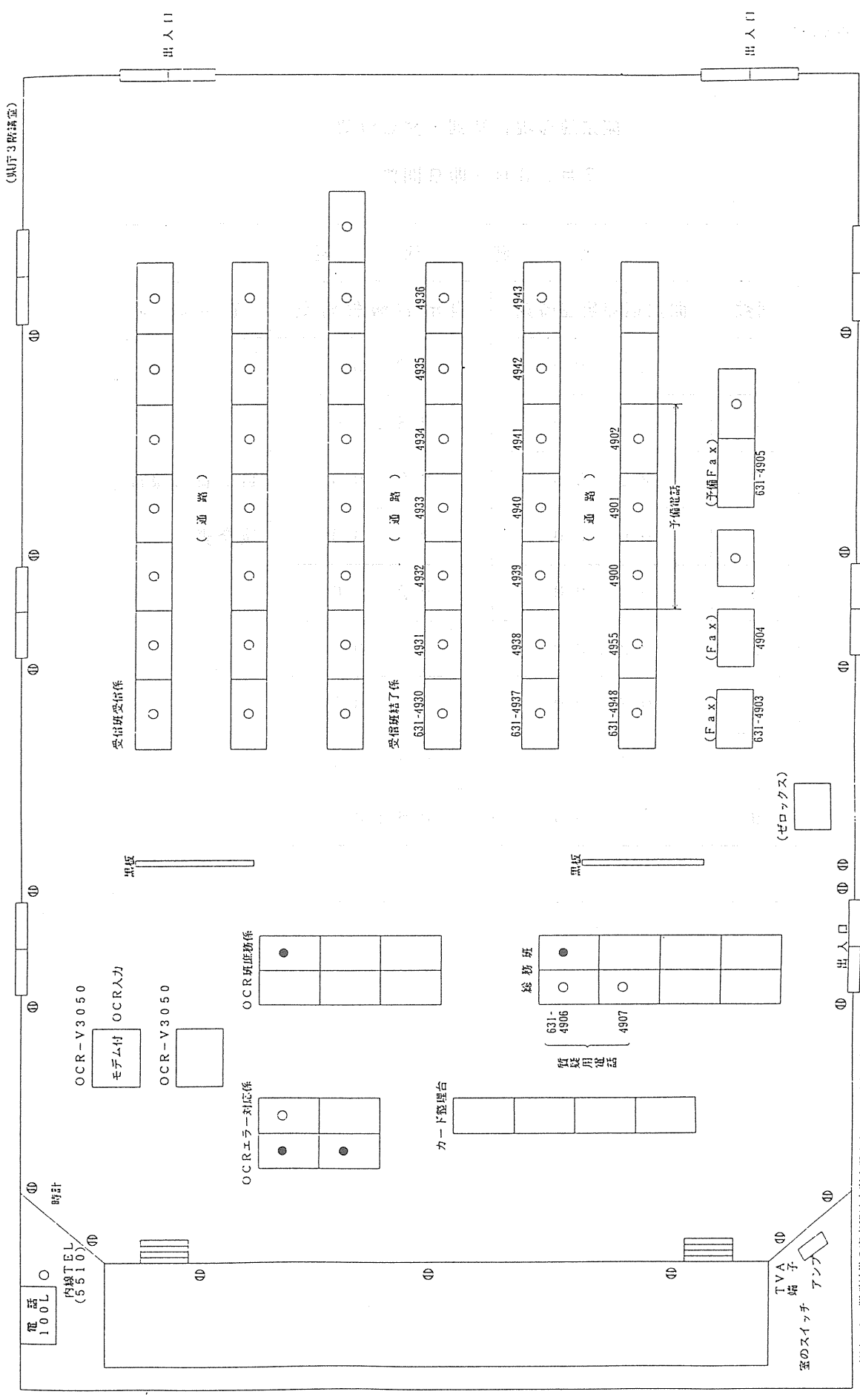

(注) 1 開票結果の審査班は古坂合同庁舎502号会議室におく。

○ 臨時電話 46基
● 臨時内線電話 4基

参議院議員通常選挙投・開票速報実施要領

平成7年7月23日執行の参議院議員通常選挙（以下「通常選挙」という。）における投
・開票速報は、次の要領により実施する。

1 選挙当日有権者見込数の速報（本部から市区町村へ電話し報告を求める。）

(1) 選挙当日有権者数の範囲

選挙当日有権者は、市区町村の選挙人名簿に登録されている者で、選挙の当日選挙権を有する者をいい、次の者は含まれない。

- ① 抹消されている者
- ② 失権の表示がなされている者

なお、転出の表示がなされている者は、選挙当日有権者に含まれるが転出先において選挙人名簿に登録された者は、選挙当日有権者に含まれないので注意すること。

(2) 速報の系統及び事務分担

速報は、別紙(1)の選挙当日有権者見込数速報系統及び事務分担表により、7月22日午前10時に、本部から直接、各市区町村選管に電話で報告を求めるので、市区町村選管は、直ちに報告できるよう準備を完了して待機しておくこと。

報告は、別紙第1号様式の投票者調の事項中、(a)欄から(e)欄までを報告すること。

本部は、別紙OCR入力帳票AHK40様式（当日有権者見込数入力帳票）により受信し、電卓で検算した後、電算処理を行い、発表する。

2 投票速報

(1) 速報の系統及び事務分担等

速報の系統及び事務分担等は別紙(2)の投票速報系統及び事務分担表のとおりとする。

(2) 速報の回数及び速報現在時刻等

速報の回数及び速報現在時刻は、次表のとおりとする。

ただし、中間速報は選挙区の投票状況についてのみ報告し、結了報告については、選挙区及び比例代表それぞれ投票結果を報告すること。

速報の 区分	回数	投票速報 現在時刻	投票速報受信時刻		発表時刻	備考
			開始時刻	終了時刻		
中間 速 報	1	9:00	9:00	9:15	10:00	
	2	10:00	10:00	10:15	11:00	
	3	11:00	11:00	11:15	12:00	
	4	14:00	14:00	14:15	15:00	
	5	16:00	16:00	16:15	17:00	
	6	17:30	17:30	17:45	18:30	
結了 報告	結了後直ちに投票結果を本部に報告すること。				投票結果判明後直ちに	

(3) 速報の要領

① 中間速報（本部から市区町村選管へ電話し報告を求める。）

速報受信開始時刻になれば、別紙(2)の投票速報系統及び事務分担表により上表の投票速報受信開始時刻から終了時刻までの間に、本部から各市区町村選管に電話で報告を求めるので、各市区町村選管は、投票者数の集計を終え、いつでも速報に応じられるよう速報用電話の使用を一時中止して待機しておくこと。

② 結了報告（市区町村選管から本部へ電話（Fax）報告をする。）

市区町村選管は、投票結果の集計が完了した場合は、直ちに別紙(3)の投票結了報告・開票結果報告系統及び事務分担表により指定している電話（Fax）へ報告すること。

ただし、指定された本部の電話が通話中の場合は、別紙(3)の投票結了報告・開票結果報告系統及び事務分担表の予備電話に結了報告をすることは差し支えない。

なお、Faxによる結了報告が可能な市町村は全ての予備電話が通話中のときに限り、予備Faxに結了報告をすることができる。Faxによる結了報告を行う市区町村は、別紙第1号様式及び別紙第1号様式の2により行うこととする。

③ 速報用紙及び速報事項

ア 選挙区

(7) 中間速報

市区町村選管は、各投票所から報告された別紙第1号様式（黒刷）の投票者調（選挙区）の事項中、(7)欄（=(f)欄）（第1回報告は(e)欄も、また、第6回報告は17時30分現在不在者投票見込数(i)欄も）を別紙第2号様式（黒刷）の投票結果速報集計用紙（選挙区）により集計のうえ報告すること。中間速報における投票率の算出は、 $(ア/e \times 100)$ とし小数点以下第2位まで（小数点以下第3位を四捨五入する。）算出すること。

なお、投票率については報告する必要がない。

本部は、別紙OCR入力帳票AHK41様式（投票速報入力帳票）により受信し、電卓で検算した後、電算処理を行い、発表する。

(1) 結了報告

市区町村選管は、各投票所から報告された別紙第1号様式（黒刷）の投票者調（選挙区）の事項中、(e)欄、(b)欄、(e)欄、(f)欄<(7)+(1)>及び(g)欄について、別紙第2号様式により集計のうえ報告すること。

この場合、必ず別紙第1号様式の3についても報告を求め、同様式の(f)欄が第2号様式の(f)欄の計と突合することを確認すること。

結了報告における投票率の算出は、 $(f/e \times 100)$ とし小数点以下第2位まで（小数点以下第3位を四捨五入する。）算出すること。

なお、投票率については報告する必要がない。

本部は、別紙OCR入力帳票AHK41様式の選挙区用により受信し、電卓で検算した後、電算処理を行い、発表する。

なお、政令市各区及びFaxによる結了報告を行った市町村に対しては、本部から結了確認の電話を行う。

イ 比例代表

市区町村選管は、中間速報は行わず、結了報告のみを行うこととする。

市区町村選管は、各投票所から報告された別紙第1号様式の2（赤刷）の投票者調（比例代表）を別紙第2号様式の2（赤刷）の投票結果速報集計用紙（比例代表）により集計のうえ報告すること。

なお、報告は前記選挙区の結了報告と同様の要領で行うものとし、原則として選挙区と同時刻に報告すること。

本部は、別紙OCR入力帳票AHK41様式の比例代表用により受信し、電卓で検算した後、電算処理を行い、発表する。

④ 投票速報報告事項

選挙の種類	回数	報告事項
選挙区	1	選挙当日の有権者見込数・当日投票者数
	2	当日投票者数
	3	当日投票者数
	4	当日投票者数
	5	当日投票者数
	6	当日投票者数・不在者投票見込数
	結了	別紙第2号様式の太枠内の欄 （当日投票者数、不在者投票者数、不在者投票見込数を除く）
比例代表	結了	別紙第2号様式の2の太枠内の欄 （当日投票者数、不在者投票者数、不在者投票見込数を除く）

3 開票速報

全市区町村即日開票とする。

(1) 速報の系統及び事務分担

① 選挙区

ア 中間速報（本部から市区町村選管に電話し報告を求める。）

別紙(4)の開票中間速報系統及び事務分担表により、それぞれ本部から直接各市区町村選管に電話をかけて報告を求める。

イ 結了報告（市区町村選管から本部に電話（F a x）報告する。）

開票が結了した場合は、直ちに、別紙(3)の投票結了報告・開票結果報告系統及び事務分担表により、指定している電話（政令市各区はF a x）に結了報告をすること。

ただし、指定された本部の電話が通話中の場合は、別紙(3)の投票結了報告・開票結果報告系統及び事務分担表の予備電話に結了報告をすることは差し支えない。

なお、F a xによる結了報告が可能な市町村は全ての予備電話が通話中のときに限り、予備F a xに結了報告をすることができる。

② 比例代表

開票が結了した場合は、直ちに別紙(3)の投票結了報告・開票結果報告系統及び事務分担表により、指定している電話（政令市各区はF a x）に結了報告をすること。

ただし、指定された本部の電話が通話中の場合は、別紙(3)の投票結了報告・開票結果報告系統及び事務分担表の予備電話に結了報告をすることは差し支えない。

なお、F a xによる結了報告が可能な市町村は全ての予備電話が通話中のときに限り、予備F a xに結了報告をすることができる。

(2) 速報の要領

① 選挙区

ア 中間速報（本部から市区町村選管に電話し報告を求める。）

市区町村にあっては、別紙(4)の開票中間速報系統及び事務分担表並びに別紙(5)の開票速報時刻（選挙区）により、本部から電話により報告を求めるので、各市区町村選管はあらかじめ選挙区の開票結果の集計を終えて、速報用電話の使用を中止して直ちに速報に応じられる体制を整えておくこと。

市区町村選管の報告は、選挙区にあっては、別紙第3号様式の開票結果速報（候補者得票調）により行うこととする。

報告すべき事項は、各候補者の得票数及びその合計のみであること。また、開票速報受信時刻において、候補者の得票数に変化がない場合は、前回速報時の得票数を報告すること。

本部は、別紙OCR入力帳票AHK42様式（開票速報入力帳票）により受信し、電卓で検算した後、電算処理を行い、発表する。

イ 結了報告（市区町村選管から本部に電話報告をすること。）

市区町村の開票が結了したときは、市区町村選管は、直ちに、本部に別紙第3号様式のすべての事項について電話（政令市各区はF a x）で報告すること。

この場合、投票者総数と投票総数とが一致しない場合は、「持ち帰り・不受理・その他」の欄にその合計数を記入し、報告すること。

なお、その具体的事由を電話報告する必要はない。

本部は、別紙OCR入力帳票AHK42様式により受信し、電卓で検算した後、電算処理を行い、発表する。

なお、政令市各区及びF a xによる結了報告を行った市町村に対しては、本部から結了確認の電話を行う。

② 比例代表

市区町村の開票が結了したときは、別紙(3)により、直ちに市区町村選管から指定している本部電話（政令市各区はF a x）へ報告すること。

報告は、別紙比例代表第1号様式「参議院比例代表選出議員選挙名簿届出政党等別得票数」により、全ての項目について行うものとし（小計を除く。）、投票者総数と投票総数が異なるときは、①と同じ取扱いとすること。

本部は、別紙OCR入力帳票AHK43様式（参比開票速報入力帳票）により受信し、電卓で検算した後、電算処理を行い、発表する。

なお、政令市各区及びF a xによる結了報告を行った市町村に対しては、本部から結了確認の電話を行う。

(3) 受信・発信の要領

① 候補者氏名、名簿届出政党等及び得票数の読み方

ア 市区町村選管から本部へ報告する場合は、選挙区については、候補者の立候補届出番号の順序により、候補者届出番号、氏名及び得票数を読み上げて報告すること。

比例代表については、名簿届出政党等の名簿届出番号の順序により、名簿届出番号、名簿届出政党等名及び得票数を報告すること。

得票数の読み上げ方については、例えば「^{フタジユウ}2^{ロクマン}6^{ナナセン}7[、]^{ゴヒヤク}5^{フタジユウ}2^{ヨン}4^{ビョウ}票^{キョウ}9^{サン}3^{イチ}1」というように読み上げ、本部が復唱するときは、候補者の氏名については、その姓のみを、また、名簿届出政党等については政党等の名称を読み上げ、得票数については「^ニ2^{ロク}6^{ナナ}7[、]^ゴ5^ニ2^{ヨン}4^{ビョウ}票^{キョウ}9^{サン}3^{イチ}1」と読みかえすものとする。

あん分による小数点以下の得票数がある場合は、切り捨てられた票数についても併せて報告すること。

イ 候補者及び名簿届出政党等の得票数が全くない場合は「^{ゼロ}零」と、また候補者が死亡者である場合、立候補の辞退とみなされた場合及び名簿を取り下げた政党等がある場合においては必ず「欠番」と報告すること。

ウ 開票結了報告後の措置

開票の結了報告が終わった後（政令市各区及びF a xによる結了報告を行った市町村は本部からの結了確認の電話があった後）においても、当該報告に関して照会することがあるので、速報責任者は市（区）役所、町村役場又は開票速報場所に約1時間程度は待機しておくこと。

エ 質疑応答用電話の指定

開票速報の訂正、質疑等の連絡には必ず指定された質疑応答用電話を使用するこ

と。

4 開票結果の報告

別紙(6)の開票結果報告審査事務区分表により、次の要領で審査検収を行う。

(1) 報告書類審査の日程

① 政令市

日時 7月25日 10時30分

場所 福岡県選挙管理委員会室

② その他の市町村

日時 7月24日 9時～17時

場所 吉塚合同庁舎502会議室

(2) その他

① 開票結果の報告に当たっては、質疑に対して十分回答できる職員を派遣すること。

② 開票結果報告の際、提出すべき書類は次のとおりである。

ア 選挙区

送付書 1通

開票録の写 1通

候補者得票調（開票結果速報） 1通

投票者調（投票結果速報） 1通

イ 比例代表

送付書 1通

開票録の写 1通

名簿届出政党等別得票数調（開票結果速報） 1通

投票者調（投票結果速報） 1通

別紙(1) 選挙当日有権者見込数速報系統及び事務分担表

(7月22日 10時)

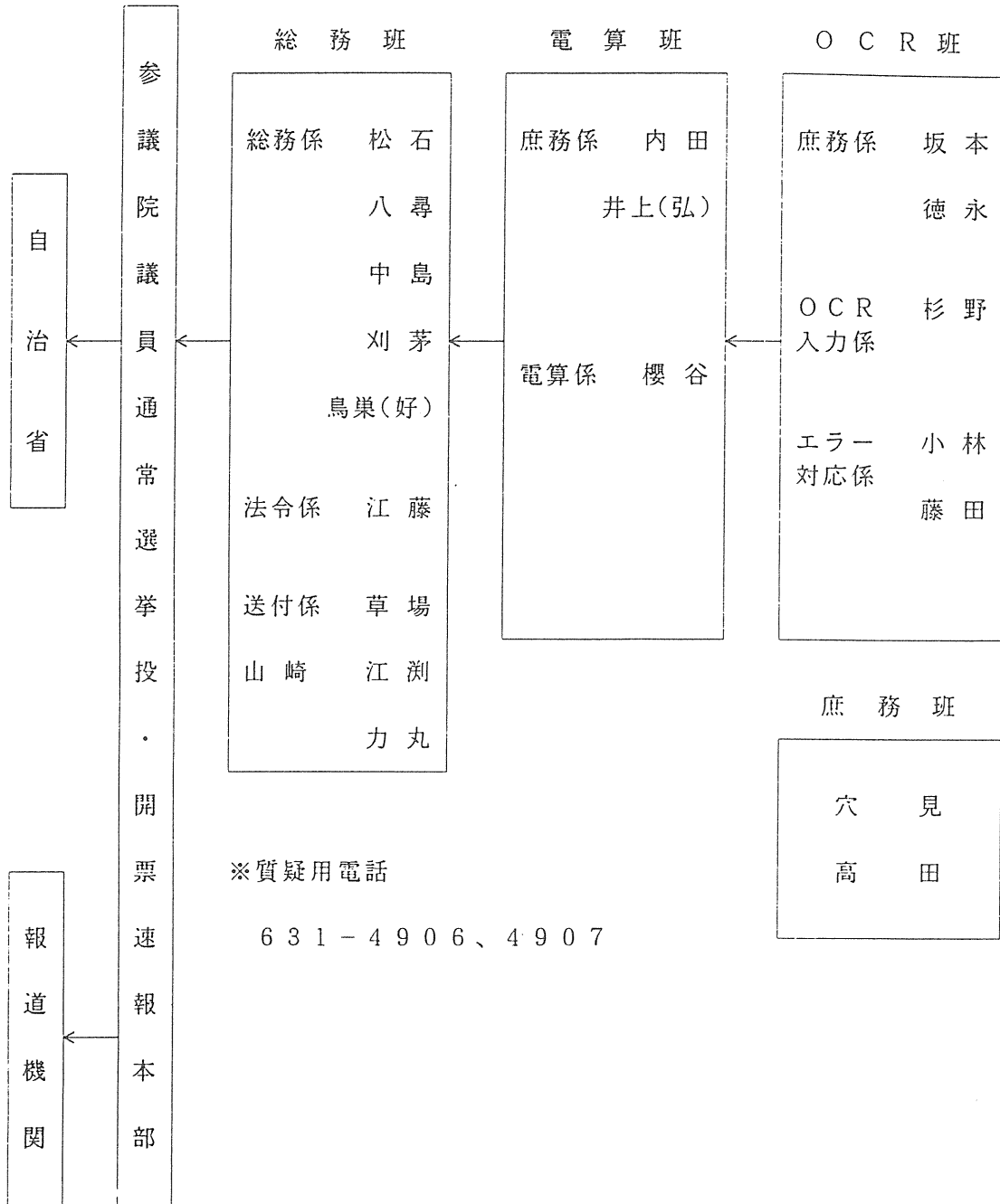

※質疑用電話

631-4906、4907

受信班受信係

受信 番号	担 当 者	市 区 町 村 名				
		第 1 班	第 2 班	第 3 班	第 4 班	第 5 班
1	井上(雅)	門 司 区	山 田 市	新 宮 町	穂 波 町	瀬 高 町
2	森 永	小倉北区	甘 木 市	古 賀 町	庄 内 町	大 和 町
3	島	小倉南区	八 女 市	久 山 町	額 田 町	三 橋 町
4	榊	若 松 区	筑 後 市	粕 屋 町	杷 木 町	山 川 町
5	川上(洋)	八幡東区	大 川 市	福 間 町	朝 倉 町	高 田 町
6	末 石	八幡西区	行 橋 市	津屋崎町	三 輪 町	香 春 町
7	来 田	戸 畑 区	豊 前 市	玄 海 町	夜 須 町	添 田 町
8	伊 藤	東 区	中 間 市	芦 屋 町	二 丈 町	金 田 町
9	森 田	博 多 区	小 郡 市	水 巻 町	志 摩 町	糸 田 町
10	波多野	中 央 区	筑紫野市	岡 垣 町	吉 井 町	川 崎 町
11	齊 藤	南 区	春 日 市	遠 賀 町	田 主 丸 町	赤 池 町
12	前 原	城 南 区	大野城市	小 竹 町	浮 羽 町	方 城 町
13	藤 野	早 良 区	宗 像 市	鞍 手 町	北 野 町	大 任 町
14	渋 田	西 区	太宰府市	宮 田 町	大 刀 洗 町	苺 田 町
15	梅 田	大牟田市	前 原 市	若 宮 町	城 島 町	犀 川 町
16	平 野	久留米市	那珂川町	桂 川 町	大 木 町	勝 山 町
17	兵 頭	直 方 市	宇 美 町	稲 築 町	三 潞 町	豊 津 町
18	鳥巢(毅)	飯 塚 市	篠 栗 町	碓 井 町	黒 木 町	椎 田 町
19	栴 島	田 川 市	志 免 町	嘉 穂 町	立 花 町	吉 富 町
20	赤 崎	柳 川 市	須 恵 町	筑 穂 町	広 川 町	築 城 町
21	松 崎	上 陽 町	小石原村	矢 部 村	赤 村	大 平 村
22	久 保	大 島 村	宝珠山村	星 野 村	新吉富村	

別紙(2) 投票速報系統及び事務分担表(選挙区)

(7月23日 8時30分～18時)

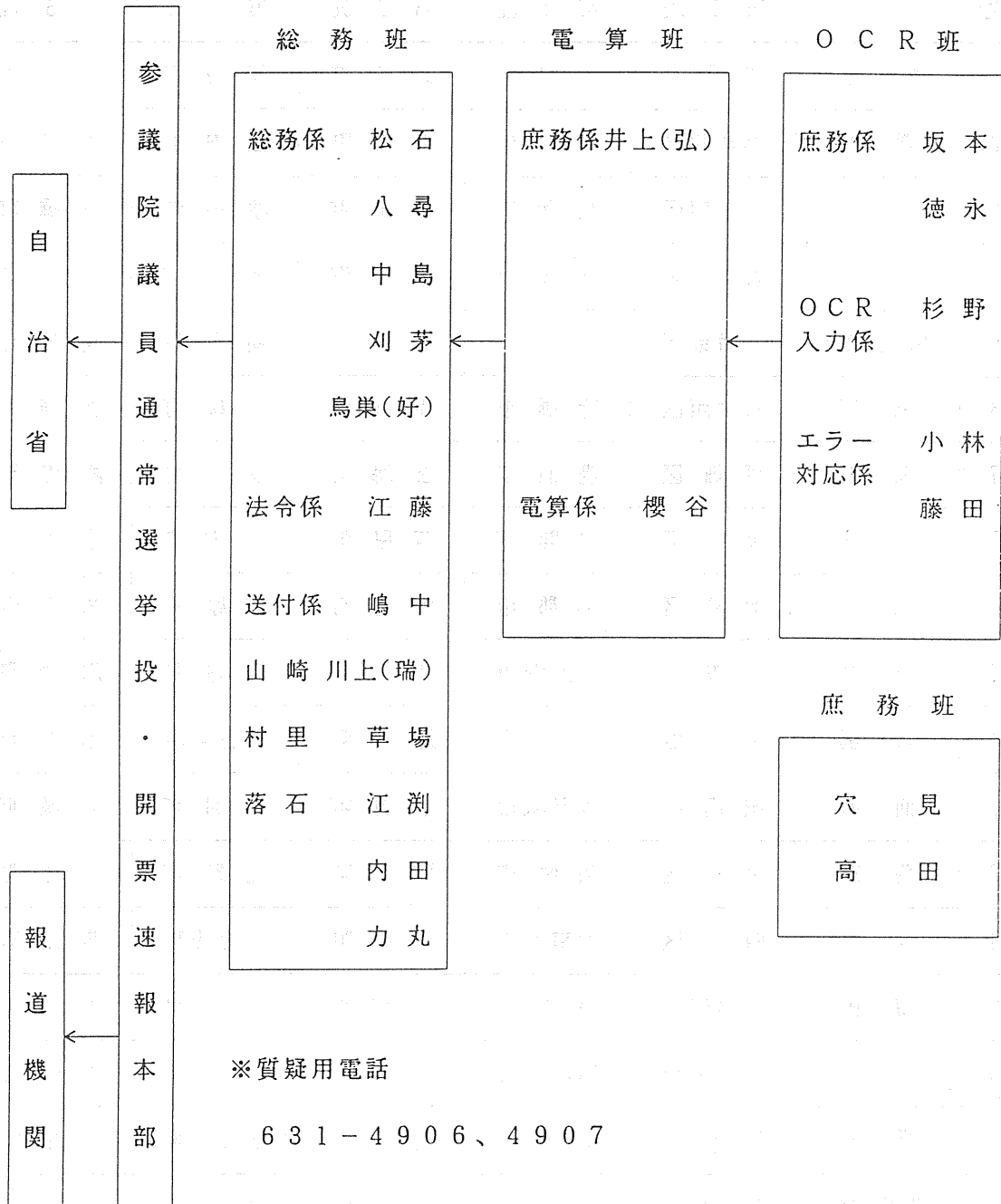

受信班受信係

受信 番号	担 当 者	市 区 町 村 名				
		第 1 班	第 2 班	第 3 班	第 4 班	第 5 班
1	井上(雅)	門 司 区	山 田 市	新 宮 町	穂 波 町	瀬 高 町
2	森 永	小 倉 北 区	甘 木 市	古 賀 町	庄 内 町	大 和 町
3	島	小 倉 南 区	八 女 市	久 山 町	颯 田 町	三 橋 町
4	榊	若 松 区	筑 後 市	柏 屋 町	杷 木 町	山 川 町
5	川上(洋)	八 幡 東 区	大 川 市	福 間 町	朝 倉 町	高 田 町
6	末 石	八 幡 西 区	行 橋 市	津 屋 崎 町	三 輪 町	香 春 町
7	来 田	戸 畑 区	豊 前 市	玄 海 町	夜 須 町	添 田 町
8	伊 藤	東 区	中 間 市	芦 屋 町	二 丈 町	金 田 町
9	森 田	博 多 区	小 郡 市	水 巻 町	志 摩 町	糸 田 町
10	波多野	中 央 区	筑 紫 野 市	岡 垣 町	吉 井 町	川 崎 町
11	斉 藤	南 区	春 日 市	遠 賀 町	田 主 丸 町	赤 池 町
12	前 原	城 南 区	大 野 城 市	小 竹 町	浮 羽 町	方 城 町
13	藤 野	早 良 区	宗 像 市	鞍 手 町	北 野 町	大 任 町
14	渋 田	西 区	太 宰 府 市	宮 田 町	大 刀 洗 町	苺 田 町
15	梅 田	大 牟 田 市	前 原 市	若 宮 町	城 島 町	犀 川 町
16	平 野	久 留 米 市	那 珂 川 町	桂 川 町	大 木 町	勝 山 町
17	兵 頭	直 方 市	宇 美 町	稲 築 町	三 潞 町	豊 津 町
18	鳥巢(毅)	飯 塚 市	篠 栗 町	碓 井 町	黒 木 町	椎 田 町
19	栴 島	田 川 市	志 免 町	嘉 穂 町	立 花 町	吉 富 町
20	赤 崎	柳 川 市	須 恵 町	筑 穂 町	広 川 町	築 城 町
21	松 崎	上 陽 町	小 石 原 村	矢 部 村	赤 村	大 平 村
22	久 保	大 島 村	宝 珠 山 村	星 野 村	新 吉 富 村	

別紙(3) 投票終了報告・開票結果報告系統及び事務分担表(選挙区・比例代表)

(7月23日 18時以降の投票・開票終了報告)

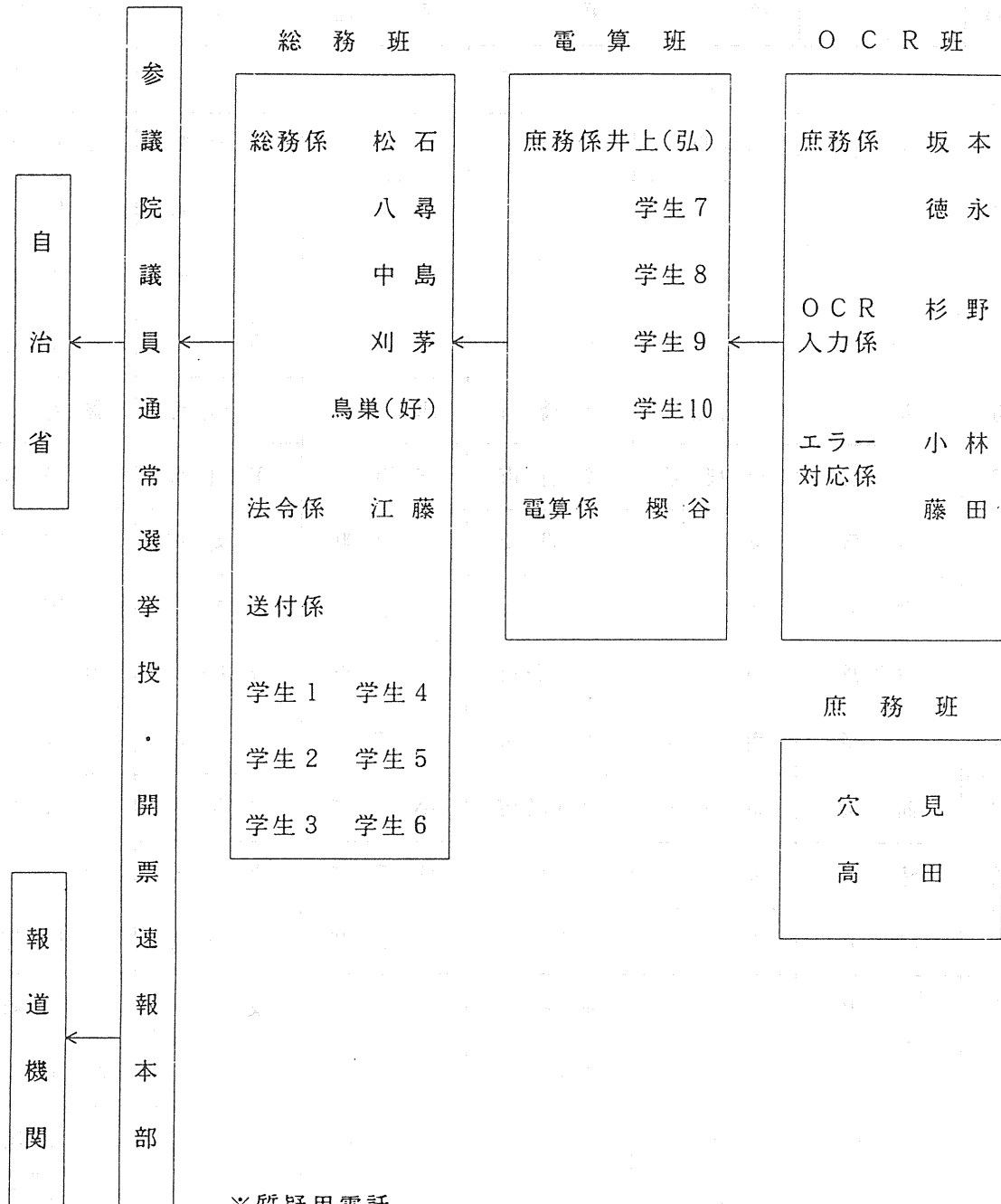

※質疑用電話

631-4906、4907

受信班結了係

番号	本部電話番号	担当者	市 郡 名
1	6 3 1 - 4 9 3 0	嶋 中 (6)	宗像市、杷木町、朝倉町、三輪町、夜須町 小石原村
2	6 3 1 - 4 9 3 1	内 田 (6)	太宰府市、糸島郡、浮羽郡
3	6 3 1 - 4 9 3 2	村 里 (6)	大牟田市、山田市、宗像郡
4	6 3 1 - 4 9 3 3	落 石 (6)	久留米市、黒木町、上陽町、立花町、広川町 矢部村
5	6 3 1 - 4 9 3 4	藤 山 (6)	直方市、筑紫野市、鞍手郡
6	6 3 1 - 4 9 3 5	平 川 (6)	飯塚市、山門郡、三池郡
7	6 3 1 - 4 9 3 6	末 弘 (6)	田川市、春日市、桂川町、稲築町、碓井町 嘉穂町
8	6 3 1 - 4 9 3 7	鮎 川 (6)	柳川市、大野城市、筑穂町、穂波町、庄内町 潁田町
9	6 3 1 - 4 9 3 8	米 倉 (6)	筑後市、前原市、三潞郡、宝珠山村
10	6 3 1 - 4 9 3 9	古 賀 (6)	大川市、宇美町、篠栗町、志免町、須恵町 新宮町
11	6 3 1 - 4 9 4 0	江 口 (6)	行橋市、古賀町、久山町、粕屋町、三井郡
12	6 3 1 - 4 9 4 1	福 永 (6)	豊前市、筑紫郡、遠賀郡
13	6 3 1 - 4 9 4 2	神 谷 (6)	中間市、香春町、添田町、金田町、糸田町 川崎町
14	6 3 1 - 4 9 4 3	中 原 (6)	小郡市、星野村、赤池町、方城町、大任町 赤村
15	6 3 1 - 4 9 4 8	吉 田 (6)	八女市、築上郡
16	6 3 1 - 4 9 5 5	坂 口 (5)	甘木市、京都郡
17	F A X 6 3 1 - 4 9 0 3 (代)	川上(瑞) 江 渕 (14)	北九州市各区、福岡市各区

(予備電話担当者) 力 丸、山 崎、草 場

* 予備電話番号 (上記の本部電話が通話中の場合に使用すること。)

6 3 1 - 4 9 0 0 (代)、4 9 0 1、4 9 0 2 予備 F a x 6 3 1 - 4 9 0 4、4 9 0 5

別紙(4) 開票中間速報系統及び事務分担表(選挙区)

(7月23日 20時以降)

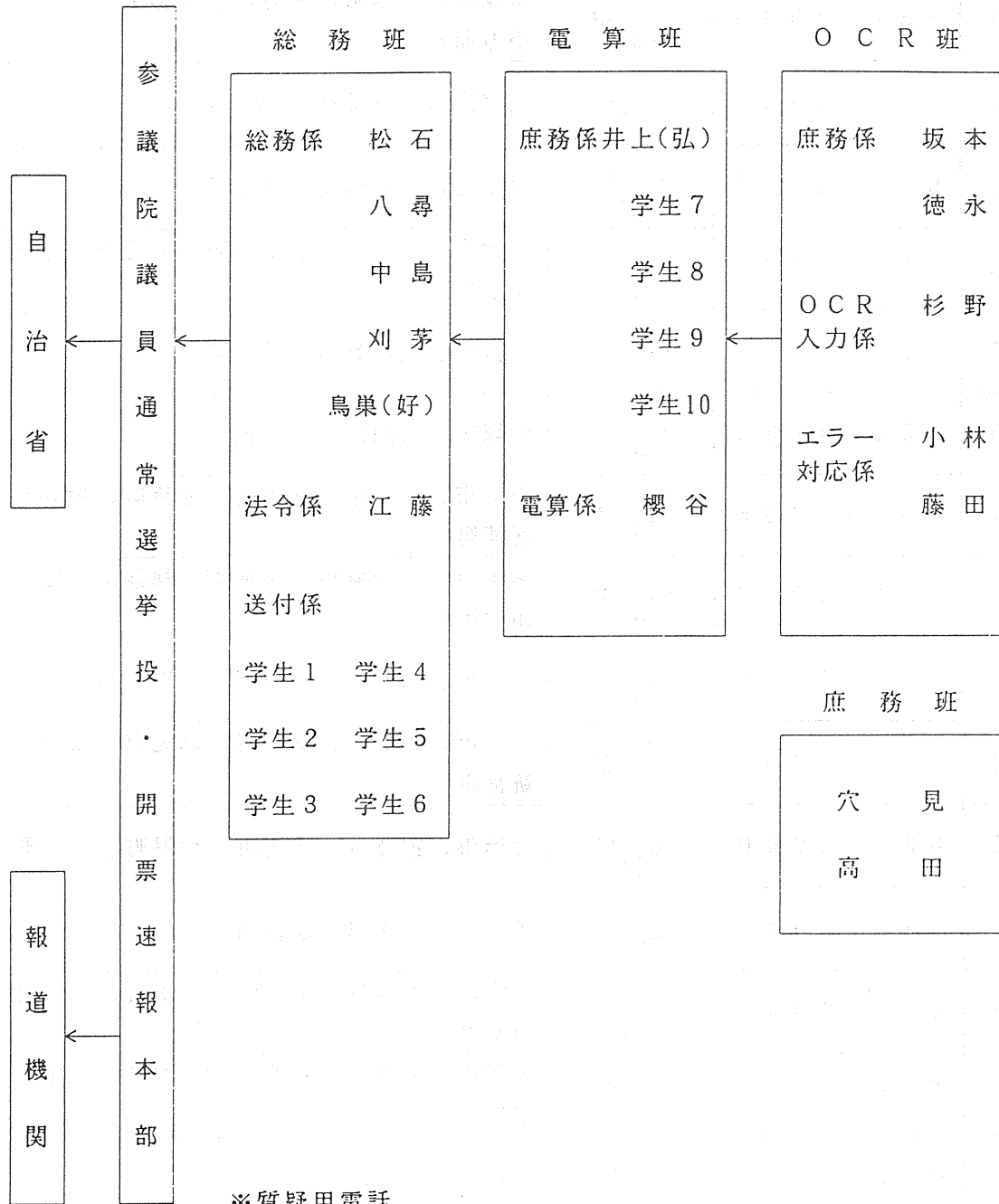

※質疑用電話

631-4906、4907

受信班受信係

受信 番号	担 当 者	市 区 町 村 名				
		第 1 班	第 2 班	第 3 班	第 4 班	第 5 班
1	井上(雅)	門 司 区	山 田 市	新 宮 町	穂 波 町	瀬 高 町
2	森 永	小倉北区	甘 木 市	古 賀 町	庄 内 町	大 和 町
3	島	小倉南区	八 女 市	久 山 町	穎 田 町	三 橋 町
4	榊	若 松 区	筑 後 市	粕 屋 町	杷 木 町	山 川 町
5	川上(洋)	八幡東区	大 川 市	福 間 町	朝 倉 町	高 田 町
6	末 石	八幡西区	行 橋 市	津屋崎町	三 輪 町	香 春 町
7	来 田	戸 畑 区	豊 前 市	玄 海 町	夜 須 町	添 田 町
8	伊 藤	東 区	中 間 市	芦 屋 町	二 丈 町	金 田 町
9	森 田	博 多 区	小 郡 市	水 巻 町	志 摩 町	糸 田 町
10	波多野	中 央 区	筑紫野市	岡 垣 町	吉 井 町	川 崎 町
11	斉 藤	南 区	春 日 市	遠 賀 町	田主丸町	赤 池 町
12	前 原	城 南 区	大野城市	小 竹 町	浮 羽 町	方 城 町
13	藤 野	早 良 区	宗 像 市	鞍 手 町	北 野 町	大 任 町
14	渋 田	西 区	太宰府市	宮 田 町	大 刀 洗 町	苅 田 町
15	梅 田	大牟田市	前 原 市	若 宮 町	城 島 町	犀 川 町
16	平 野	久留米市	那珂川町	桂 川 町	大 木 町	勝 山 町
17	兵 頭	直 方 市	宇 美 町	稲 築 町	三 潞 町	豊 津 町
18	鳥巢(毅)	飯 塚 市	篠 栗 町	碓 井 町	黒 木 町	椎 田 町
19	栴 島	田 川 市	志 免 町	嘉 穂 町	立 花 町	吉 富 町
20	赤 崎	柳 川 市	須 恵 町	筑 穂 町	広 川 町	築 城 町
21	松 崎	上 陽 町	小石原村	矢 部 村	赤 村	大 平 村
22	久 保	大 島 村	宝珠山村	星 野 村	新吉富村	

別紙（５） 開票速報時刻（選挙区）

（ 7 月 2 3 日 即日開票）

速報回数	速報時刻	第 1 班	第 2 班	第 3 班	第 4 班	第 5 班
1	2 0 : 0 0	速報時刻に本部は、第 1 班から順次電話報告を求める。				
2	2 1 : 0 0					
3	2 1 : 3 0					
4	2 2 : 0 0					
5	2 2 : 3 0					
6	2 3 : 0 0					
7	2 3 : 3 0					
8	0 0 : 0 0					
9	0 0 : 3 0					
10	0 1 : 0 0					
11	0 1 : 3 0					
12	0 2 : 0 0					
13	0 2 : 3 0					
14	0 3 : 0 0					
15	0 3 : 3 0					
16	0 4 : 0 0					
17	0 4 : 3 0					
18	0 5 : 0 0					

別紙(6) 開票結果報告審査事務区分表

(7月24日～25日)

責任者 江藤

担当者 刈茅、藤田、櫻谷

1 7月24日 9:00～16:00

吉塚合同庁舎502号会議室

検 収 時 間	検 収 地 区
9:00～10:30	衆議院第3～5区(福岡市を除く) (28市町村)
10:30～12:15	衆議院第6～7区(26市町村)
13:00～14:30	衆議院第8区(20市町村)
14:30～16:00	衆議院第11区(21市町村)

2 7月25日 10:30 県選挙管理委員会室

検収地区 北九州市、福岡市

8 選挙事務報告例による各種報告調

(1) 開票結果に関する調（選挙区）

当落の別	候補者氏名	得票数	男女別	年齢	党派	新前元別	職業
○	こば 健太郎 (木庭 健太郎)	544,656	男	43	新進党	前	政党役員
○	みえの 栄子 (三重野 栄子)	314,336	女	69	日本社会党	前	政党役員
	しげとみ 吉之助 (重富 吉之助)	311,299	男	62	無所属	元	団体役員
	おおま 敬 (合馬 敬)	293,029	男	57	自由民主党	前	無職
	安 広 和 雄	100,586	男	56	日本共産党	新	日本共産党 役員
	藤田 さちよ (藤田 幸代)	21,895	女	39	新しい時代を つくる党	新	無職
法定得票数	132,150.083	供託物没収点	99,112.562	選挙運動法定費用	59,250,000円		

(2) 選挙人名簿登録者数に関する調

① 選挙時登録日現在における選挙人名簿登録者数

市区町村別	市 区			町 村			合 計		
	男	女	計	男	女	計	男	女	計
選挙人名簿登録者数	1,348,740	1,523,856	2,872,596	415,329	472,276	887,605	1,764,069	1,996,132	3,760,201

② 補正登録により登録された者の数

市区町村別	市 区			町 村			合 計		
	男	女	計	男	女	計	男	女	計
補正登録者数	0	0	0	0	0	0	0	0	0

(3) 有権者数、投票者数及び投票率に関する調

比例代表

市区町村別	男女別	選挙当日の有権者数	投票者数	棄権者数	投票率(%)
市区	男	1,338,554	552,306	786,248	41.26
	女	1,516,772	646,941	869,831	42.65
	計	2,855,326	1,199,247	1,656,079	42.00
町村	男	412,115	199,335	212,780	48.37
	女	469,593	228,272	241,321	48.61
	計	881,708	427,607	454,101	48.50
合計	男	1,750,669	751,641	999,028	42.93
	女	1,986,365	875,213	1,111,152	44.06
	計	3,737,034	1,626,854	2,110,180	43.53

選挙区

市区町村別	男女別	選挙当日の有権者数	投票者数	棄権者数	投票率(%)
市区	男	1,338,554	552,445	786,109	41.27
	女	1,516,772	647,096	869,676	42.66
	計	2,855,326	1,199,541	1,655,785	42.01
町村	男	412,115	199,358	212,757	48.37
	女	469,593	228,308	241,285	48.62
	計	881,708	427,666	454,042	48.50
合計	男	1,750,669	751,803	998,866	42.94
	女	1,986,365	875,404	1,110,961	44.07
	計	3,737,034	1,627,207	2,109,827	43.54

(4) 選挙運動事務員等の届出をした党派別候補者数に関する調

党派別 候補者別 事務員等数	自 民 候補者数	新 進 候補者数	社 会 候補者数	共 産 候補者数	新 時 代 候補者数	無 所 属 候補者数	合 計
0							
50 人 未 満	1		1	1	1	1	5
50 人 以 上		1					1
候 補 者 数 計	1	1	1	1	1	1	6
選 挙 運 動 事務員等の総数	34	50	33	8	8	28	161

(5) 投票総数、有効投票数及び無効投票数等に関する調

区 分	投 票 総 数 (A)	有 効 投 票 数 (B)	無 効 投 票 数 (C)	無 効 投 票 率 % (C/A)
比 例 代 表	1,626,680	1,519,131	107,549	6.61
選 挙 区	1,627,120	1,585,801	41,319	2.54

(6) 有効投票に関する調

区 分	法第68条の2 第3項以外の 投票数 (A)	法第68条の2第4項によってあん分した投票数			いずれの候 補者(政党 等)にも属 さないもの (C)	合 計 (A)+(B)+(C)
		あん分した ものの総数 (B)	左 記 の 内 訳			
			名称を記載 したもの	略称を記載 したもの		
比 例 代 表	1,519,131					1,519,131
選 挙 区	1,585,801					1,585,801

(7) 無効投票に関する調

比例代表

所定の用紙を用いないもの	又は略称を記載したものの 参議院名簿届出政党以外の政党その他の政治団体の名称	他の政治団体の名称又は略称を記載したものの 政治団体又は参議院名簿を重ねて届け出ている政党そ 参議院名簿の届出要件に該当していなかった政党その他	又は略称を記載したもの 合の当該参議院名簿に係る政党その他の政治団体の名称 党等に所属する者でなくなった旨の届出がされている場 又は除名離党その他の事由により当該参議院名簿届出政 参議院名簿登載者の全員につき抹消の事由が生じており	二以上の参議院名簿届出政党等の名称又は略称を記載し たもの	参議院名簿届出政党等の名称及び略称のほか他事を記載 したもの	参議院名簿届出政党等の名称又は略称を自書しないもの 参議院名簿届出政党等のいづれを記載したか確認し難い もの	白紙投票	単に雑事を記載したもの	単に記号・符号を記載したもの	名刺・紙片等をちよう付したものの	印鑑を押なつしたもの	その他	合計
	5,546			217	1,940	2,962	51,721	33,590	11,573				107,549

選挙区

所定の用紙を用いないもの	名を記載したものの 候補者でない者又は候補者となることができない者の氏	二人以上の候補者の氏名を記載したもの	被選挙権のない候補者の氏名を記載したもの	候補者の氏名のほか他事を記載したもの	候補者の氏名を自書しないもの	候補者の何人を記載したかを確認し難いもの	白紙投票	単に雑事を記載したもの	単に記号・符号を記載したもの	名刺・紙片等をちよう付したものの	印鑑を押なつしたもの	その他	合計
1	4,116	138		593		1,064	20,207	10,511	4,639				41,319

(8) 仮投票に関する調

区分	市区町村別	総数	事由による内訳		受理、不受理による内訳	
			投票の拒否の決定を受けた選挙人において不服がある場合	投票立会人において異議がある場合	受理したもの	受理しなかったもの
比例代表	市区	1	1		1	
	町村					
	計	1	1		1	
選挙区	市区	1			1	
	町村					
	計	1			1	

(9) 点字投票に関する調

区分	市区町村別	総数	内訳	
			有効	無効
比例代表	市区	365	335	30
	町村	52	48	4
	計	417	383	34
選挙区	市区	371	355	16
	町村	52	52	
	計	423	407	16

(10) 代理投票に関する調

区 分	市区町村別	投票当日投票所における 代理投票	選挙人の属する市町村の 選管委員長に対してなし た不在者投票の代理投票	合 計
比 例 代 表	市 区	1,517	519	2,036
	町 村	692	709	1,401
	計	2,209	1,228	3,437
選 挙 区	市 区	1,532	520	2,052
	町 村	689	710	1,399
	計	2,221	1,230	3,451

(11) 不在者投票用紙等の請求等に関する調

(イ) 不在者投票用紙等の請求及び交付に関する調

(比 例 代 表)

区 分	投 票 用 紙 等 の 請 求				交 付				
	直 接		郵 便	合 計	直 接	郵 送	計	交付を 拒絶し たもの	合 計
	本 人	代理人							
選挙人の属する 市町村において 不在者投票用紙 を交付したもの	63,717 (153)	10,997	16,804 (803)	91,518 (956)	73,825	17,550 (956)	91,375 (956)	143	91,518 (956)
指定市町村にお いて他市町村の 船員に不在者投 票用紙を交付し たもの	2			2	2		2		2

※ () は、法第49条第2項（郵便投票）該当者について内書。

(選 挙 区)

区 分	投票用紙等の請求				交 付				
	直 接		郵 便	合 計	直 接	郵 送	計	交付を 拒絶し たもの	合 計
	本 人	代理人							
選挙人の属する市町村において不在者投票用紙を交付したもの	63,682 (153)	11,001	16,858 (803)	91,541 (956)	73,793	17,606 (956)	91,399 (956)	142	91,541 (956)
指定市町村において他市町村の船員に不在者投票用紙を交付したもの	2			2	2		2		2

※ () は、法第49条第2項（郵便投票）該当者について内書。

(ロ) 不在者投票者の事由に関する調

(比 例 代 表)

事 由 別	不 在 者 投 票 を し た 者
法第49条第1項第1号該当者	22,693
法第49条第1項第2号該当者	38,391
法第49条第1項第3号該当者	27,672
法第49条第1項第4号該当者	95
法第49条第1項第5号該当者	792
法第49条第2項該当者	943
合 計	90,586

(選 挙 区)

事 由 別	不 在 者 投 票 を し た 者
法 第 49 条 第 1 項 第 1 号 該 当 者	22,701
法 第 49 条 第 1 項 第 2 号 該 当 者	38,399
法 第 49 条 第 1 項 第 3 号 該 当 者	27,695
法 第 49 条 第 1 項 第 4 号 該 当 者	95
法 第 49 条 第 1 項 第 5 号 該 当 者	792
法 第 49 条 第 2 項 該 当 者	943
合 計	90,625

(12) 船員の不在者投票に関する調

(イ) 指定港における個人投票

区 分	投票用紙等の請求件数	同左交付枚数	投票者数
比 例 代 表	2	2	2
選 挙 区	2	2	2
計	4	4	4

(ロ) 船舶内における投票

区 分	投票用紙等の請求件数	同左交付枚数	投票者数
比 例 代 表	0	0	0
選 挙 区	0	0	0
計	0	0	0

(ハ) 指定船舶における投票

区 分	投票用紙等の請求件数	同左交付枚数	投票者数
比 例 代 表	0	0	1
選 挙 区	0	0	1
計	0	0	2

(13) 不在者投票の受理、不受理に関する調

区 分	市 区 町村別	投票管理者において受理と決定し、かつ拒否の決定をしなかったもの	投票管理者において不受理又は拒否と決定したものの			合 計
			開票管理者において受理と決定したものの	開票管理者において不受理と決定したものの	計	
比例代表	市 区	66,847	12	3	15	66,862
	町 村	23,718	2	4	6	23,724
	計	90,565	14	7	21	90,586
選 挙 区	市 区	66,877	12	3	15	66,892
	町 村	23,727	3	3	6	23,733
	計	90,604	15	6	21	90,625

(14) 不在者投票管理者別不在者投票に関する調

区 分	選挙人の属する市町村の選管委員長に対してなしたものの	業務地又は旅行地の市町村の選管委員長に対してなしたものの	船長に対してなしたものの	病院々長、老人ホームの長、国立保養所長、援護施設又は保護施設の長に対してなしたものの	監獄の長、代用監獄の管理者に対してなしたものの	少年院の長又は婦人補導院の長に対してなしたものの	合 計
比例代表	62,641	733	2	26,225	36	6	89,643
選 挙 区	62,657	733	2	26,248	36	6	89,682

(15) 投票所及び開票所に使用した施設に関する調

区 分	市区町村数	投 開 票 所 数						借上料を 要した投 開票所数	2階以上 に設けた 投票所数	
		市区役所 町村役場	学 校	公会堂	公民館	その他	計			
投票 所数	市 区	35	6	517	6	183	81	793	111	24
	町 村	74	7	208	14	91	85	405	32	1
	計	109	13	725	20	274	166	1,198	143	25
開票 所数	市 区	35	1	4	2	0	28	35	4	
	町 村	74	11	8	10	19	26	74	0	
	計	109	12	12	12	19	54	109	4	

(16) ポスター掲示場に関する調

(選 挙 区)

区 分	新 設 し た 掲 示 場 数		既 設 の も の を 再 使 用 し た 掲 示 場 数		計
	恒久的掲示場	恒久的掲示場 以外の掲示場	恒久的掲示場	恒久的掲示場 以外の掲示場	
市 区		5,859			5,859
町		2,920			2,920
村		190			190
計		8,969			8,969

区 分		1 千 人 未 満				1 千 人 以 上 5 千 人 未 満			5 千 人 以 上 1 万 人 未 満		1 万 人 以 上		計
		2 km ²	2 km ² 4 km ²	4 km ² 8 km ²	8 km ²	4 km ²	4 km ² 8 km ²	8 km ²	4 km ²	4 km ² 8 km ²	4 km ²	4 km ²	
市	投票所数	15	5	3	23	482	68	29	138	30	0	0	793
	掲示場 設置数	74	29	9	112	3,432	540	265	1,105	293	0	0	5,859
町	投票所数	15	11	22	34	123	79	76	13	8	0	0	381
	掲示場 設置数	59	52	110	209	881	673	741	110	85	0	0	2,920
村	投票所数	0	1	3	15	0	2	3	0	0	0	0	24
	掲示場 設置数	0	6	17	123	0	16	28	0	0	0	0	190
計	投票所数	30	17	28	72	605	149	108	151	38	0	0	1,198
	掲示場 設置数	133	87	136	444	4,313	1,229	1,034	1,215	378	0	0	8,969

投票区数及びポスター掲示場設置数

平成7年6月22日現在

区分	投票区数	掲示場数	備考
市町村名			
門司区	34	243	
小倉北区	43	304	
小倉南区	41	312	
若松区	24	175	
八幡東区	26	183	
八幡西区	51	368	
戸畑区	15	107	
北九州市計	234	1,692	
東区	45	325	
博多区	30	221	
中央区	23	171	
南区	34	260	
城南区	19	140	
早良区	38	277	
西区	29	214	
福岡市計	218	1,608	
大牟田市	35	251	
久留米市	39	304	
直方市	20	141	
飯塚市	24	174	
田川市	20	143	
柳川市	12	88	
山田市	4	31	
甘木市	16	129	
八女市	10	74	
筑後市	14	102	
大川市	9	69	
行橋市	16	121	
豊前市	18	137	
中間市	15	106	
小郡市	9	72	
筑紫野市	16	127	
春日市	10	79	
大野城市	17	121	
宗像市	13	101	
太宰府市	10	76	
前原市	14	113	
市計	341	2,559	
那珂川町	8	65	
宇美町	8	59	
篠栗町	5	39	
志免町	4	32	
須恵町	4	32	
新宮町	6	42	
古賀町	9	70	
久山町	2	18	
粕屋町	4	31	
筑紫郡・糟屋郡	50	388	
福岡町	9	66	
津屋崎町	5	39	
玄海町	5	39	
大島村	1	8	
宗像郡	20	152	
芦屋町	4	30	
水巻町	7	49	
岡垣町	7	57	
遠賀町	4	31	
遠賀郡	22	167	
小竹町	6	42	
鞍手町	9	67	
宮田町	9	67	
若宮町	5	43	
鞍手郡	29	219	
桂川町	7	48	
稲築町	6	43	

区分	投票区数	掲示場数	備考
市町村名			
礁井町	2	15	
嘉穂町	7	55	
筑穂町	6	50	
穂波町	9	65	
庄内町	4	32	
顕田町	6	39	
嘉穂郡	47	347	
杷木町	4	35	
朝倉町	4	32	
三輪町	3	25	
夜須町	5	41	
小石原村	2	16	
宝珠山村	2	16	
朝倉郡	20	165	
二丈町	7	54	
志摩町	8	60	
糸島郡	15	114	
吉井町	4	32	
田主丸町	7	57	
浮羽町	8	62	
浮羽郡	19	151	
北野町	4	33	
大刀洗町	4	31	
三井郡	8	64	
城島町	5	35	
大木町	3	24	
三潞町	3	24	
三潞郡	11	83	
黒木町	14	108	
上陽町	6	47	
立花町	9	70	
広川町	6	46	
矢部村	5	39	
星野村	4	33	
八女郡	44	343	
瀬高町	11	80	
大和町	7	52	
三橋町	6	40	
山川町	2	18	
高田町	6	51	
山門郡・三池郡	32	241	
香春町	5	41	
添田町	12	89	
金田町	1	9	
糸田町	4	27	
川崎町	11	74	
赤池町	3	24	
方城町	2	17	
大任町	4	26	
赤村	2	17	
田川郡	44	324	
荻田町	9	68	
犀川町	8	65	
勝山町	3	27	
豊津町	3	25	
京都郡	23	185	
椎田町	6	50	
吉富町	2	14	
築城町	5	42	
新吉富村	2	17	
大平村	6	44	
築上郡	21	167	
町村計	405	3,110	
県計	1,198	8,969	

(17) 投票箱の送致に関する調

市区町村別	投票の当日投票箱を 開票所に送致した投票 所数	投票の翌日投票箱を 開票所に送致した投票 所数	投票の翌々日以降に 投票箱を開票所に送 致した投票所数	合 計
市 区	791		2	793
町 村	403		2	405
計	1,194		4	1,198

(18) 開票区に関する調

市区町村別	区 分	市区町村を一開票区としたもの (A)	市区町村の区域を二以上の開票区としたもの										町村の区域を合わせて開票区としたもの				合 計 (A) + (B) + (C)	
			二 開 票 区 に 分 け た も の	三	四	五	六	七	八	九	十 以 上	小 計 (B)	二 町 村 を 合 わ せ た も の	三	四 以 上	小 計 (C)		
市 区	市 区 数	35																35
	開票区数	35																35
町 村	町 村 数	74																74
	開票区数	74																74
計	市区町村数	109																109
	開票区数	109																109

(19) 開票の期日に関する調

市区町村別	開票所総数	開 票 期 日			備 考
		投票の当日開票した開票所数	投票の翌日開票した開票所数	投票の翌々日以降開票した開票所数	
市 区	35	35			
町 村	74	74			
計	109	109			

(20) 立会人に関する調

選挙別	区分	投票立会人数	開票立会人数	選挙立会人	選挙分会立会人
	市区町村別				
比例代表	市 区	(2,379)	131		
	町 村	(1,236)	265		
	計	(3,615)	396		
選挙区	市 区	2,379	177		
	町 村	1,236	307		
	計	3,615	484		
合 計		3,615 (3,615)	880	5	4

※ 比例代表の投票立会人は、特に選任し又は届出のあった場合にのみ記入、同一人を比例代表及び選挙区の投票立会人とした時は選挙区に記入するとともに比例代表欄及び合計欄の（ ）内にあわせて外書で記入している。

②1 投票管理者及び投票所事務従事者に関する調

市区 町村別	投票管理者				投票所事務従事者			
	投票 管理者	職務 代理者	臨時に職 務を管掌 した者	合計	市区町村 選管の 書記	市区町村 の職員	その他	合計
市区	792	1		793	6	5,587	3,555	9,148
町村	404	1		405	161	3,929	85	4,175
計	1,196	2		1,198	167	9,516	3,640	13,323

②2 開票管理者及び開票所事務従事者に関する調

区分 市区 町村別	開票管理者				開票所事務従事者			
	開票 管理者	職務 代理者	臨時に職 務を管掌 した者	計	市区町村 選管の 書記	市区町村 の職員	その他	計
市区	35 ()	()	()	35 ()	172	5,304	271	5,747
町村	73 (1)	1 ()	()	74 (1)	315	2,648	50	3,013
計	108 (1)	1 ()	()	109 (1)	487	7,952	321	8,760

※ 比例代表選挙につき特に開票管理者を選任した場合にのみこれを () 内に外書で記入している。

②③ 選挙長及び選挙会事務従事者に関する調

選挙別	選挙長及び選挙分会長					選挙会及び選挙分会の事務従事者			
	都道府県の選挙管理委員会の委員長	同左記の委員	書記長	その他	計	都道府県の選挙管理委員会の書記長及び書記	都道府県の職員	その他	計
比例代表	1				1	5			5
選挙区	1				1	4			4

②④ 選挙公報に関する調

区分	候補者数	掲載申請候補者数	印刷部数	配布世帯数	印刷から配布までの所要日数			印刷所名	公報一部当たり印刷費（用紙代を含む）	公報の規格及び頁数
					印刷に要した日数	各世帯に配布を完了するまでに要した日数	計			
比例代表			1,880,000	1,876,900	4	8	12	(株)西日本新聞印刷	17.90	新聞紙大10頁
選挙区	6	6	1,880,000	1,876,900	4	8	16	(株)西日本新聞印刷	3.24	タブロイド判4頁

② 個人演説会の会場及びその使用度数に関する調

(イ) 会場の数

(選挙区)

市区町村別	法第161条第1項第1号の学校及び公民館の数		法第161条第1項第2号の公会堂の数	法第161条第1項第3号の市区町村の選挙管理委員会の指定した施設の数					合計
	学校	公民館	公会堂	社寺	農業協同組合	商工会議所	その他	計	
市区	1,436	303	31				382	382	2,152
町村	575	124	24				201	201	924
計	2,011	427	55				583	583	3,076

(ロ) 会場使用度数

(選挙区)

市区町村別	施設の使用度数						合計	
	法第161条第1項第1号の学校及び公民館		法第161条第1項第2号の公会堂		法第161条第1項第3号の市区町村の選挙管理委員会の指定した施設			
	公費負担	候補者負担	公費負担	候補者負担	公費負担	候補者負担	公費負担	候補者負担
市区	26	1	19	2	17		62	3
町村	6		1		3		10	
計	32	1	20	2	20		72	3

②6 入場券発行状況に関する調

区 分	入場券を 発行して いる団体 数	左 の う ち 郵 送 対 象 団 体						入場券を 発行して いない団 体数	合 計
		選 挙 人 の 全 部 に 発 送		選 挙 人 の 一 部 に 発 送			計		
		団 体 数	選 挙 人 数 (A)	団 体 数	選 挙 人 総 数	郵 送 選 挙 人 数 (B)	郵 送 対 象 人 数 (A)+(B)		
特 別 区									
指 定 都 市	2	2	1,723,134				1,723,134		2
人口30万人以上の市									
人口10万人以上 30万人未満の市	2	2	288,123				288,123		2
人口10万人未満の市	19	14	672,986	2	64,313	668	673,654		19
町 村	74	40	574,183	4	46,585	855	575,038		74
計	97	58	3,258,426	6	110,898	1,523	3,259,949		97

②7 政見放送に関する調

(イ) テ レ ビ

(選 挙 区)

候 補 者 数	実 施 放 送 局	申 込 者 数 (人)	録 画 者 数		放 送 回 数
			自 社 録 画	他 社 録 画	
6	N H K	6 (6)	6 (6)		12
	F B S	6 (6)	6 (6)		12
	K B C	6 (6)		6	6
				計	30

※ 申込者数及び録画者数の欄の()内は、公示日前に申込みをした者の数及び録画した者の数を内書。

※ 放送回数の欄は、放送を行った候補者の延べ回数の総計。

参議院選挙区選出議員選挙候補者政見放送日程表

(テ レ ビ)

放送局名	放送月日	曜日	放送時間帯	放送の順序（候補者）
NHK	7月12日	水	18:10~18:30	1 こば健太郎 2 安広 和雄 3 おおま 敬 4 藤田さちよ 5 みえの栄子 6 しげとみ吉之助 7月12日・7月19日は1~3 7月13日・7月20日は4~6
	7月13日	木	18:10~18:30	
	7月19日	水	7:30~8:00	
	7月20日	木	7:30~8:00	
FBS	7月10日	月	10:45~11:25	1 しげとみ吉之助 2 おおま 敬 3 こば健太郎 4 安広 和雄 5 藤田さちよ 6 みえの栄子
	7月17日	月	10:30~11:10	
KBC	7月12日	水	15:00~15:40	1 しげとみ吉之助 2 おおま 敬 3 こば健太郎 4 安広 和雄 5 藤田さちよ 6 みえの栄子

(ロ) (ラ ジ オ)

放送局名	放送月日	曜日	放送時間帯	放送の順序（候補者）
NHK	7月11日	火	7:25~7:58	1 こば健太郎 2 安広 和雄 3 おおま 敬 4 藤田さちよ 5 みえの栄子 6 しげとみ吉之助 7月11日・7月18日は1~3 7月12日・7月19日は4~6
	7月13日	水	7:25~7:58	
	7月18日	火	12:30~12:55	
	7月19日	水	12:30~12:55	
RKB	7月16日	日	23:20~24:00	1 しげとみ吉之助 2 おおま 敬 3 こば健太郎 4 安広 和雄 5 藤田さちよ 6 みえの栄子

⑳ 新聞広告に関する調

(選挙区)

新聞名	広告をした候補者数	広告延回数	広告料金(1人1回分)(円)
朝日新聞	6	6	375,744
毎日新聞	5	5	338,169
読売新聞	6	7	474,624
西日本新聞	6	12	494,400

㉑ 政党その他の政治団体の政談演説会の開催回数に関する調

政党名	自民	新進	共産	青年	農民連合	計
開催回数	3	2	3	2	1	11

⑩ 選挙運動用自動車の使用の公営に関する調

(選挙区)

事 項	契約の種類 一般運送契約 によるもの (ア)	(ア) 以外の契約によるもの				合 計
		自動車の借入 (イ)	燃料供給 (ウ)	運転者の雇用 (エ)	計	
契約をした 候補者数		5人	5人	5人		
延べ使用 (従事)日数		85日		85日		
契約金額 の総額		1,275,000	530,861	952,000	2,757,861	2,757,861
基 準 額 の総額		1,275,000	612,850	952,000	2,839,850	2,839,850
請 求 額 の総額		1,275,000	530,785	952,000	2,757,785	2,757,785

- (注) 1 本表は供託物を没収されなかった者についての記載である。
 2 「契約金額の総額」は、選管に届出された契約届出書記載金額である。
 3 「基準額の金額」は、個々の候補者ごとに(ア)1日57,800円×使用日数、(イ)1日15,000円×使用日数、(ウ)7,210円×選挙運動日数、(エ)11,200円×雇用日数により算出したものである。

⑪ 通常葉書作成公営に関する調

(選挙区)

事 項	確認枚数	3万5千枚以下	3万5千枚を超えるもの	計
		候 補 者 数		
作 成 枚 数			300,000枚	300,000枚
契約金額の総額			2,037,000円	2,037,000円
基準額の総額			2,037,000円	2,037,000円
請求額の総額			2,037,000円	2,037,000円
平均単価			6.79円	6.79円

- (注) 1 本表は供託物を没収されなかった者についての記載である。
 2 「基準額の総額」は、個々の候補者ごとに確認書により確認された作成枚数が(1)35,000枚以下の場合は7円19銭 (2)35,000枚を超える場合は次の算式による単価をそれぞれ乗じたものである。

$$\frac{251,650円 + 6円21銭 \times (\text{当該作成枚数} - 35,000\text{枚})}{\text{当該作成枚数}} \quad (1\text{銭未満の端数は切上げ})$$

 3 平均単価の算出は次の算式による。

$$\frac{\text{契約金額の総額}}{\text{契約届に記載された枚数の全候補者合計枚数}} \quad (1\text{銭未満の端数は切上げ})$$

② ビラ作成公営に関する調

(選挙区)

事 項	契約回数 1回の契約 による確 認枚数	1 回 契 約		計	2 回 契 約		計
		5万枚 以 下	5 万 枚 を 超えるもの		5万枚 以 下	5万枚以下1 回5万枚を超 えるもの1回	
1種類のみ作成した 候補者及び枚数			5	5人			
			1,250,000	1,250,000枚			
2種類を作成した 候補者及び枚数							
契 約 金 額 の 総 額			6,437,500	6,437,500円			
基 準 額 の 総 額			6,437,500	6,437,500円			
請 求 額 の 総 額			6,437,500	6,437,500円			
平 均 単 価			5.15	5.15円			

(注) 1 本表は供託物を没収されない者についての記載である。

2 「基準額の総額」は、個々の候補者ごとに確認書により確認された作成枚数が(1)5万枚以下の場合は6円99銭、(2)5万枚を超える場合は次の算式により単価をそれぞれ乗じたものである。

$$\frac{349,500円 + 4円68銭 \times (\text{当該作成枚数} - 5万枚)}{\text{当該作成枚数}} \quad (1 \text{ 銭未満の端数は切上げ})$$

3 平均単価の算出は次の算式による。

$$\frac{\text{契 約 金 額 の 総 額}}{\text{契約届に記載された枚数の全候補者合計枚数}} \quad (1 \text{ 銭未満の端数は切上げ})$$

③ 選挙事務所の立札及び看板の類作成公営に関する調

候補者数(人)	作 成 数	契約金額の総額 (円)	基準額の総額 (円)	請求額の総額 (円)	平均単価(円)	選挙事務所の数 (箇所)
5	40	2,047,760	2,047,760	2,047,760	51,194	15

(注) 1 本表は供託物を没収されない者についての記載である。

2 「基準額の総額」は、個々の候補者ごとに51,194円×確認書により確認された作成数により算出したものである。

3 平均単価は、 $\frac{\text{契 約 金 額 の 総 額}}{\text{契約届に記載された数の全候補者合計数}}$ (1 銭未満切上げ)

④ 選挙運動用自動車等に取り付ける立札及び看板の類作成公営に関する調

(選挙区)

候補者数(人)	作成数	契約金額の総額 (円)	基準額の総額 (円)	請求額の総額 (円)	平均単価(円)
5	20	969,420	969,420	969,420	48,471

- (注) 1 本表は供託物を没収されない者についての記載である。
 2 「基準額の総額」は、個々の候補者ごとに48,471円×確認書により確認された作成数により算出したものである。

3 平均単価は、
$$\frac{\text{契約金額の総額}}{\text{契約届に記載された数の全候補者合計数}}$$
 (1 銭未満切上げ)

⑤ 個人演説会場の立札及び看板の類作成公営に関する調

(選挙区)

候補者数(人)	作成数	契約金額の総額 (円)	基準額の総額 (円)	請求額の総額 (円)	平均単価(円)
5	25	925,850	925,850	925,850	37,034

- (注) 1 本表は供託物を没収されない者についての記載である。
 2 「基準額の総額」は、個々の候補者ごとに37,034円×確認書により確認された作成数により算出したものである。

3 平均単価は、
$$\frac{\text{契約金額の総額}}{\text{契約届に記載された数の全候補者合計数}}$$
 (1 銭未満切上げ)

⑥ ポスター作成公営に関する調

(選挙区)

候補者数(人)	契約金額の総額 (円)	基準額の総額 (円)	請求額の総額 (円)	平均単価(円)
5	7,354,580	7,354,580	7,354,580	82

(注) 1 本表は供託物を没収されなかった者についての記載である。

2 「基準額の総額」は、個々の候補者ごとに確認書により確認された作成枚数に当該選挙区におけるポスター掲示場数が、

(1) 500以下の場合 $\frac{272,435円 + 489円50銭 \times \text{ポスター掲示場数}}{\text{ポスター掲示場数}}$ による単価

(2) 500を超える場合 $\frac{517,185円 + 25円64銭 \times (\text{ポスター掲示場数} - 500)}{\text{ポスター掲示場数}}$ による単価を

それぞれに乗じたものを合計したものである(単価はいずれも1円未満の端数は切上げ)。

9 投票速報の状況に関する調査
比例代表

市区町村名	当日有権者数(e')		投票者数(f)		投票率(h) = (f/e')		投票率(h) = (f/e')	投票順位	投票了時刻
	男	女	男	女	男	女			
門司区	44,076	53,121	97,197	24,179	43,383	43.57	45.52	81	19:32
小倉北区	70,639	80,952	151,591	31,487	57,114	36.28	37.68	107	19:30
小倉南区	73,866	81,769	155,635	31,029	59,129	38.04	37.95	106	19:17
若松区	33,075	38,187	71,262	13,333	29,233	40.31	41.64	99	19:02
八幡東区	31,747	37,692	69,439	13,574	16,823	42.76	44.63	85	19:23
八幡西区	92,441	104,208	196,649	35,716	76,824	38.64	39.45	102	20:17
戸畑区	25,021	27,637	52,658	10,162	12,116	40.61	43.84	94	19:14
*北九州市	370,865	423,566	794,431	145,716	172,642	39.29	40.76	100	20:17
東区	92,062	95,701	187,763	35,259	40,126	38.30	41.93	100	20:30
博多区	61,935	66,474	128,409	21,285	47,136	34.37	38.89	108	20:17
中央区	47,025	58,845	105,870	16,677	21,571	35.46	36.66	109	20:23
南区	84,161	95,093	179,254	31,483	37,437	37.41	39.37	105	19:55
城南区	42,897	45,730	88,627	15,892	18,309	37.05	40.04	104	20:05
西區	68,619	76,642	145,261	26,228	30,398	38.22	39.66	103	20:14
早良区	54,541	61,186	115,727	21,203	24,767	38.88	40.48	101	19:56
*福岡市	431,240	499,671	930,911	168,027	198,459	37.24	39.72	102	20:30
大牟田市	51,685	63,923	115,608	23,644	29,673	45.75	46.42	72	19:35
久留米市	81,234	93,563	174,797	35,047	40,965	43.14	43.78	83	19:56
直方市	22,203	26,448	48,651	10,413	12,329	46.90	46.62	63	19:41
飯塚市	29,573	33,783	63,356	14,015	16,601	47.39	49.14	49	19:55
田川市	19,754	24,421	44,175	11,900	11,350	47.84	48.64	48	19:20
柳川市	15,524	18,041	33,565	6,865	7,883	44.22	43.69	84	19:32
山田市	4,487	5,640	10,127	2,318	3,355	51.66	59.49	12	18:54
甘木市	15,197	17,572	32,769	7,013	7,865	46.15	44.76	45	19:26
八女市	13,717	16,051	29,768	8,259	15,387	51.96	51.45	33	19:00
筑後市	18,746	23,954	42,700	8,543	10,300	54.26	55.09	54	19:17
大川市	16,018	18,086	34,104	7,203	8,013	44.97	44.30	82	19:13
行橋市	24,171	27,743	51,914	10,618	11,784	43.93	42.48	89	18:57
豊前市	10,871	12,819	23,690	5,656	6,701	52.07	52.16	30	18:52
中間市	18,288	21,057	39,345	8,365	17,991	45.74	45.73	75	19:03
小郡市	17,719	20,010	37,729	8,464	9,087	47.77	45.41	66	18:50
筑紫野市	28,042	31,604	59,646	13,025	14,804	46.45	46.84	64	19:06
春日市	34,906	36,136	71,042	15,056	15,355	43.13	42.49	42	19:20
大野城市	28,856	30,917	59,773	11,577	12,939	40.12	41.92	98	19:24
宗像市	26,149	29,751	55,900	12,196	13,114	46.64	44.08	78	18:57
太宰府市	22,328	25,251	47,579	10,157	11,484	45.49	45.48	76	19:06
那珂川町	14,377	15,284	29,661	5,823	6,438	40.50	41.34	97	19:26
*筑紫郡	14,377	15,284	29,661	5,823	6,438	40.50	42.12	41	19:26
宇美町	12,092	13,005	25,097	5,442	6,182	45.00	47.54	68	18:40
篠栗町	9,096	10,057	19,153	3,989	4,462	43.85	44.37	83	19:00
志免町	12,779	14,155	26,934	5,425	6,200	42.45	43.80	88	18:38
須恵町	8,610	9,321	17,931	3,612	4,056	41.95	43.51	92	18:33
市	1,338,554	1,516,772	2,855,326	552,306	646,941	41.26	42.65	42	20:30
郡	412,115	469,593	881,708	199,335	228,272	48.37	48.61	48	19:41
県	1,750,469	1,986,365	3,737,034	751,641	875,213	42.93	44.06	43	20:30

市区町村名	当日有権者数(e')			(f) 投票者数			投票率 = $\frac{(f)}{(e)}$ (%)			投票率順位	投票了時刻
	女		計	女		計	男		計		
	男	女	計	男	女	計	男	女	計		
新宮町	6,608	7,115	13,723	3,129	3,457	6,586	47.35	48.59	47.99	52	18:28
古賀町	17,485	19,120	36,605	7,544	8,345	15,889	43.15	43.65	43.41	87	19:27
久山町	2,698	3,099	5,797	1,516	1,752	3,268	56.19	56.53	56.37	10	18:38
粕屋町	11,395	11,885	23,280	4,662	5,295	9,957	40.91	44.55	42.77	91	19:01
*糟屋郡	81,757	138,520	35,319	39,749	75,068	43.73	45.29	44.55			19:27
福岡町	13,809	16,023	29,832	6,608	7,415	14,023	47.85	46.28	47.01	61	18:46
津屋崎町	4,951	5,716	10,667	2,377	2,560	4,937	48.01	44.79	46.28	69	19:28
玄海町	3,453	3,920	7,373	1,452	1,616	3,068	42.05	41.22	41.61	96	18:52
大島村	388	419	807	210	233	443	54.12	55.61	54.89	17	18:10
*宗像郡	22,601	26,078	48,679	10,647	11,824	22,471	47.11	45.34	46.16		19:28
芦屋町	6,206	6,588	12,794	3,228	3,322	6,550	52.01	50.43	51.20	36	19:00
水巻町	11,089	12,682	23,771	5,203	6,129	11,332	46.92	48.33	47.67	57	19:08
阿垣町	10,609	12,110	22,719	5,269	5,904	11,173	49.67	48.75	49.18	45	19:41
遠賀町	6,644	7,705	14,349	3,224	3,585	6,809	48.52	46.53	47.45	59	18:30
*遠賀郡	34,548	39,085	73,633	16,924	18,940	35,864	48.99	48.46	48.71		19:41
小竹町	3,800	4,513	8,313	2,089	2,508	4,597	54.97	55.57	55.30	15	18:58
鞍手町	7,297	8,397	15,694	3,448	4,067	7,515	47.25	48.43	47.88	54	18:52
宮田町	7,993	9,523	17,516	3,904	4,901	8,805	48.84	51.46	50.27	41	18:50
若宮町	3,793	4,428	8,221	1,878	2,087	3,965	49.51	47.13	48.23	51	18:57
*鞍手郡	22,883	26,861	49,744	11,319	13,563	24,882	49.46	50.49	50.02		18:58
桂川町	5,166	6,142	11,308	2,714	3,362	6,076	52.54	54.74	53.73	22	18:56
桶狭町	7,177	8,882	16,059	3,710	4,856	8,566	51.69	54.67	53.34	24	19:17
碓井町	2,436	2,919	5,355	1,276	1,578	2,854	52.38	54.06	53.30	25	18:40
嘉穂町	3,837	4,674	8,511	2,035	2,477	4,512	53.04	53.00	53.01	26	19:05
筑穂町	4,135	4,823	8,958	2,242	2,568	4,810	54.22	53.24	53.70	23	18:43
鞍波町	9,586	11,375	20,961	4,781	5,930	10,711	49.87	52.13	51.10	37	19:31
庄内町	3,907	4,422	8,329	2,142	2,390	4,532	54.82	54.05	54.41	20	19:00
稲田町	2,680	3,190	5,870	1,425	1,772	3,197	53.17	55.55	54.46	19	18:54
*嘉穂郡	38,924	46,427	85,351	20,325	24,933	45,258	52.22	53.70	53.03		19:31
杷木町	3,287	3,960	7,247	1,584	1,778	3,362	48.19	44.90	46.39	67	18:43
朝倉町	3,935	4,576	8,511	1,879	2,040	3,919	47.75	44.58	46.05	74	18:47
三輪町	3,995	4,613	8,608	1,895	2,087	3,982	47.43	45.24	46.26	70	19:10
夜須町	5,335	6,062	11,397	2,639	2,943	5,582	49.47	48.55	48.98	46	19:39
小石原村	464	551	1,015	334	386	720	71.98	70.05	70.94	1	18:14
宝珠山村	689	833	1,522	435	501	936	63.13	60.14	61.50	4	18:24
*朝倉郡	17,705	20,595	38,300	8,766	9,735	18,501	49.51	47.27	48.31		19:39
一丈町	4,610	5,401	10,011	2,226	2,522	4,748	48.29	46.70	47.43	60	18:31
志摩町	6,072	6,833	12,905	2,767	3,063	5,830	45.57	44.83	45.18	79	19:11
*米島郡	10,682	12,234	22,916	4,993	5,585	10,578	46.74	45.65	46.16		19:11
吉井町	6,092	7,316	13,408	3,187	3,860	7,047	52.31	52.76	52.56	27	19:11
田主丸町	7,632	8,986	16,618	3,556	4,101	7,657	46.59	45.64	46.08	73	18:52
浮羽町	6,277	7,249	13,526	3,207	3,852	7,059	51.09	53.14	52.19	29	18:48
*浮羽郡	20,001	23,551	43,552	9,950	11,813	21,763	49.75	50.16	49.97		19:11
市郡	1,388,554	1,516,772	2,855,326	552,306	646,941	1,199,247	41.26	42.65	42.00		20:30
郡	412,115	469,593	881,708	199,335	228,272	427,607	48.37	48.61	48.50		19:41
県	1,750,669	1,986,365	3,737,034	751,641	875,213	1,626,854	42.93	44.06	43.53		20:30

市区町村名	当日有権者数(e')				投票者数(f)				投票率 = $\frac{(f)}{(e)}$ (h)				投票率順位	投票了時刻		
	男		女		男		女		男		女				計	
	男	女	計	男	女	計	男	女	計	男	女	計			男	女
北野町	5,933	6,879	12,812	2,791	3,149	5,940	46.81	45.78	46.25	71	19:07					
大乃洗町	5,155	5,859	11,014	2,210	2,423	4,633	42.87	41.36	42.06	95	19:00					
*三井郡	11,118	12,738	23,856	5,001	5,572	10,573	44.98	43.74	44.32	19	19:07					
城島町	5,119	5,726	10,845	2,430	2,651	5,081	47.47	46.30	46.85	62	18:46					
大木町	4,799	5,602	10,401	2,338	2,540	4,938	49.97	45.34	47.48	58	18:43					
*三浦郡	5,461	6,174	11,635	2,938	3,345	6,283	53.80	54.18	54.00	21	18:33					
三浦町	15,379	17,502	32,881	7,766	8,536	16,302	50.50	48.77	49.58	18	18:46					
黒木町	5,764	6,666	12,430	3,416	3,677	7,093	59.26	55.16	57.06	9	19:06					
上陽町	1,754	1,984	3,738	980	1,083	2,063	55.87	54.59	55.19	16	18:42					
上花町	4,976	5,702	10,678	2,625	2,923	5,548	52.75	51.26	51.96	31	18:49					
灰川町	6,827	7,570	14,397	3,406	3,918	7,324	49.89	51.76	50.87	38	19:12					
矢部村	803	934	1,737	553	619	1,172	68.87	66.27	67.47	2	18:46					
星野村	1,514	1,792	3,306	902	993	1,895	59.58	55.41	57.32	7	19:02					
*八女郡	21,638	24,648	46,286	11,882	13,213	25,095	54.91	53.61	54.22	7	19:12					
瀬高町	9,201	10,741	19,942	4,608	5,303	9,911	50.08	49.37	49.70	43	19:10					
大和町	6,640	7,559	14,199	2,847	3,215	6,062	42.88	42.53	42.69	93	18:50					
三橋町	6,478	7,496	13,974	3,042	3,466	6,508	46.96	46.24	46.57	65	19:03					
山川町	2,277	2,563	4,840	1,183	1,280	2,463	52.65	49.94	51.21	35	18:56					
*山門郡	24,566	28,359	52,925	11,680	13,264	24,944	47.55	46.77	47.13	19	19:10					
葛田町	5,890	6,862	12,752	3,001	3,279	6,280	50.95	47.78	49.25	44	19:14					
*三池郡	5,890	6,862	12,752	3,001	3,279	6,280	50.95	47.78	49.25	44	19:14					
香春町	5,105	6,057	11,162	2,574	3,160	5,734	50.42	52.17	51.37	34	19:08					
添田町	5,110	6,165	11,275	2,893	3,551	6,444	56.61	57.60	57.15	8	18:52					
金田町	3,022	3,483	6,505	1,306	1,622	2,929	43.22	46.60	45.03	80	18:30					
糸田町	3,995	4,728	8,723	1,858	2,258	4,216	46.51	49.87	48.33	48	18:56					
川崎町	7,729	9,346	17,075	3,597	4,585	8,182	46.54	49.06	47.92	53	19:05					
赤池町	3,543	4,246	7,789	1,769	2,179	3,948	49.93	51.32	50.69	39	19:16					
方城町	2,823	3,303	6,126	1,542	1,885	3,427	54.62	57.07	55.94	13	19:06					
大任町	2,337	2,722	5,059	1,098	1,324	2,422	46.98	48.64	47.88	54	19:08					
赤村	1,366	1,613	2,979	774	881	1,655	56.66	54.62	55.56	14	18:20					
*田川郡	35,030	41,663	76,693	17,411	21,546	38,957	49.70	51.71	50.80	19	19:16					
菊田町	12,663	12,962	25,625	5,987	6,273	12,260	47.28	48.40	47.84	56	19:12					
鹿川町	3,148	3,649	6,797	1,681	1,872	3,553	53.40	51.30	52.27	28	18:43					
勝山町	2,634	3,008	5,642	1,343	1,411	2,754	50.99	46.91	48.81	47	18:25					
豊津町	3,270	3,773	7,043	1,668	1,983	3,651	51.01	52.56	51.84	32	18:38					
*京都郡	21,715	23,392	45,107	10,679	11,539	22,218	49.18	49.33	49.26	19	19:12					
椎田町	4,906	5,378	10,284	2,640	2,546	5,186	53.81	47.34	50.43	40	18:35					
吉富町	2,578	3,065	5,643	1,435	1,739	3,174	55.66	56.74	56.25	11	19:17					
築城町	3,712	4,437	8,149	1,891	2,195	4,086	50.94	49.47	50.14	42	18:55					
新吉富村	1,468	1,710	3,178	877	1,008	1,885	59.74	58.95	59.31	6	18:39					
大平村	1,631	1,967	3,598	1,006	1,255	2,261	61.68	63.80	62.84	3	18:40					
*築上郡	14,295	16,557	30,852	7,849	8,743	16,592	54.91	52.81	53.78	19	19:17					
市部	1,338,554	1,516,772	2,855,326	552,306	646,941	1,199,247	41.26	42.65	42.00	20	20:30					
郡部	412,115	469,593	881,708	199,335	228,272	427,607	48.37	48.61	48.50	19	19:41					
県部	1,750,669	1,986,365	3,737,034	751,641	875,213	1,626,854	42.93	44.06	43.53	20	20:30					

選挙区

市区町村名	当日有権見込者数						09時00分現在						10時00分現在						11時00分現在								
	男		女		計		投票者数		投票率(%)		男		女		計		投票者数		投票率(%)		男		女		計		
	男	女	男	女	計	男	女	計	男	女	計	男	女	計	男	女	計	男	女	計	男	女	計	男	女	計	
門司区	44,076	53,121	97,197	2,140	1,950	4,090	4.86	3.67	4.21	3,800	3,940	7,740	8.62	7.42	7.96	6,300	7,170	13,470	14.29	13.50	13.86	6,300	7,170	13,470	14.29	13.50	13.86
小倉北区	70,639	81,952	152,591	2,709	2,493	5,202	3.83	3.08	3.43	4,809	4,655	9,464	6.81	5.80	6.27	7,929	8,485	16,414	11.22	10.48	10.83	7,929	8,485	16,414	11.22	10.48	10.83
小倉南区	73,866	81,769	155,635	3,254	2,674	5,928	4.41	3.27	3.81	5,740	5,160	10,900	7.77	6.31	7.00	9,360	9,040	18,400	12.67	11.06	11.82	9,360	9,040	18,400	12.67	11.06	11.82
若松区	33,075	38,187	71,262	1,490	1,190	2,680	4.50	3.12	3.76	2,500	2,310	4,810	7.56	6.05	6.75	4,240	4,280	8,520	12.82	11.21	11.96	4,240	4,280	8,520	12.82	11.21	11.96
八幡西区	31,747	37,692	69,439	1,460	1,280	2,740	4.60	3.40	3.95	2,650	2,460	5,110	8.10	6.53	7.28	4,430	4,060	8,490	13.46	12.36	13.09	4,430	4,060	8,490	13.46	12.36	13.09
戸畑区	92,441	104,208	196,649	4,930	4,300	9,230	5.33	4.13	4.69	8,650	8,230	16,880	9.36	7.90	8.58	13,330	14,060	27,430	14.95	13.49	13.95	13,330	14,060	27,430	14.95	13.49	13.95
*北九州市計	25,021	27,637	52,658	1,060	920	1,980	4.24	3.33	3.76	1,950	1,870	3,820	7.79	6.77	7.25	3,230	3,350	6,580	12.91	12.12	12.50	3,230	3,350	6,580	12.91	12.12	12.50
東区	370,885	423,566	794,451	17,043	14,809	31,852	4.60	3.50	4.01	30,019	28,665	58,684	8.09	6.77	7.39	48,859	51,045	99,904	13.17	12.05	12.58	48,859	51,045	99,904	13.17	12.05	12.58
博多区	92,062	95,701	187,763	3,720	3,390	7,110	4.04	3.54	3.79	7,030	6,990	14,020	7.64	7.30	7.47	11,350	12,095	23,440	12.33	12.63	12.48	11,350	12,095	23,440	12.33	12.63	12.48
中央区	61,933	66,474	128,409	2,410	2,210	4,620	3.89	3.32	3.60	4,310	4,310	8,620	6.96	6.48	6.71	7,010	7,550	14,560	11.32	11.36	11.34	7,010	7,550	14,560	11.32	11.36	11.34
南区	84,161	95,093	179,254	3,130	2,990	6,120	3.72	3.14	3.41	5,890	5,920	11,810	7.00	6.23	6.59	9,720	10,270	19,990	11.55	10.80	11.15	9,720	10,270	19,990	11.55	10.80	11.15
城南区	42,897	45,730	88,627	1,740	1,680	3,420	4.06	3.67	3.86	3,160	3,200	6,360	7.37	7.00	7.18	5,090	5,380	10,470	11.87	11.76	11.81	5,090	5,380	10,470	11.87	11.76	11.81
早良区	68,619	76,642	145,261	3,330	2,940	6,270	4.85	3.84	4.32	5,790	5,590	11,380	8.44	7.29	7.84	8,840	9,190	18,030	12.63	12.03	12.41	8,840	9,190	18,030	12.63	12.03	12.41
西区	54,541	61,186	115,727	2,340	2,120	4,460	4.29	3.46	3.85	4,330	4,280	8,610	7.94	7.00	7.44	6,890	7,360	14,250	12.63	12.03	12.41	6,890	7,360	14,250	12.63	12.03	12.41
*福岡市計	451,240	499,671	950,911	18,120	16,630	34,750	4.02	3.33	3.65	33,210	33,060	66,270	7.36	6.62	6.97	53,350	56,690	110,040	11.82	11.35	11.57	53,350	56,690	110,040	11.82	11.35	11.57
久留米市	81,234	93,563	174,797	5,044	4,801	9,845	6.21	5.13	5.63	9,617	10,054	19,671	11.84	10.75	11.25	14,067	15,766	29,833	17.32	16.85	17.13	14,067	15,766	29,833	17.32	16.85	17.13
匝方市	22,203	26,448	48,651	1,700	1,610	3,310	7.66	6.09	6.80	3,040	3,100	6,140	13.69	11.72	12.62	4,630	4,940	9,570	20.85	18.68	19.67	4,630	4,940	9,570	20.85	18.68	19.67
飯塚市	29,573	33,783	63,356	1,723	1,482	3,205	5.83	4.39	5.06	3,240	3,158	6,398	10.96	9.35	10.10	5,120	5,379	10,499	17.31	15.92	16.57	5,120	5,379	10,499	17.31	15.92	16.57
田川市	19,754	24,463	44,217	1,570	1,644	3,214	7.95	6.72	7.27	2,752	3,093	5,845	13.93	12.64	13.22	4,051	4,805	8,856	20.51	19.64	20.03	4,051	4,805	8,856	20.51	19.64	20.03
柳川市	15,524	18,041	33,565	1,261	1,126	2,387	7.25	5.26	6.18	2,023	1,953	3,976	13.03	10.83	11.85	2,885	3,032	5,917	18.58	16.81	17.63	2,885	3,032	5,917	18.58	16.81	17.63
山田市	4,487	5,640	10,127	384	491	875	8.56	8.71	8.64	697	856	1,553	15.53	15.18	15.34	1,038	1,415	2,473	23.58	25.09	24.42	1,038	1,415	2,473	23.58	25.09	24.42
甘木市	15,197	17,572	32,769	1,037	970	2,007	6.82	5.52	6.12	2,053	1,986	4,039	13.51	11.30	12.33	3,047	3,213	6,260	20.05	18.28	19.10	3,047	3,213	6,260	20.05	18.28	19.10
筑後市	15,746	18,208	33,954	1,460	1,440	2,900	9.27	7.91	8.54	2,550	2,730	5,280	16.19	14.99	15.55	3,770	4,240	8,010	23.94	23.29	23.59	3,770	4,240	8,010	23.94	23.29	23.59
大川市	16,018	18,086	34,104	947	783	1,730	5.91	4.33	5.07	1,821	1,669	3,490	11.37	9.23	10.23	2,758	2,879	5,637	17.22	15.92	16.53	2,758	2,879	5,637	17.22	15.92	16.53
行橋市	24,171	27,743	51,914	1,633	1,431	3,064	6.76	5.16	5.90	2,858	2,564	5,422	11.82	9.60	10.64	4,340	4,388	8,728	17.96	15.82	16.81	4,340	4,388	8,728	17.96	15.82	16.81
豊前市	10,871	12,819	23,690	832	793	1,625	7.65	6.19	6.86	1,553	1,653	3,206	14.29	12.83	13.53	2,424	2,673	5,097	22.30	20.85	21.52	2,424	2,673	5,097	22.30	20.85	21.52
中間市	18,288	21,057	39,345	1,228	1,022	2,250	6.71	4.85	5.72	2,259	2,141	4,400	12.35	10.17	11.18	3,494	3,646	7,140	19.11	17.31	18.15	3,494	3,646	7,140	19.11	17.31	18.15
小郡市	17,719	20,010	37,729	1,210	892	2,102	6.83	4.46	5.57	2,304	1,990	4,294	13.00	9.95	11.38	3,427	3,247	6,674	19.34	16.23	17.69	3,427	3,247	6,674	19.34	16.23	17.69
筑紫野市	28,042	31,604	59,646	1,622	1,484	3,106	5.78	4.70	5.21	2,972	2,932	5,904	10.60	9.28	9.90	4,670	4,894	9,564	16.65	15.49	16.03	4,670	4,894	9,564	16.65	15.49	16.03
春日市	34,908	36,136	71,042	1,676	1,458	3,134	4.80	4.03	4.41	3,066	2,773	5,839	8.78	7.67	8.22	4,858	4,617	9,475	13.92	12.78	13.34	4,858	4,617	9,475	13.92	12.78	13.34
大野城市	28,856	30,917	59,773	1,216	1,035	2,251	4.21	3.35	3.77	2,252	2,072	4,324	7.80	6.70	7.23	3,654	3,623	7,277	12.66	11.72	12.17	3,654	3,623	7,277	12.66	11.72	12.17
宗像市	26,149	29,751	55,900	1,393	1,107	2,500	5.33	3.72	4.47	2,466	2,124	4,590	9.43	7.14	8.21	4,087	4,113	8,200	15.63	13.82	14.67	4,087	4,113	8,200	15.63	13.82	14.67
前原市	22,328	25,251	47,579	1,153	1,100	2,253	5.16	4.36	4.74	2,215	2,253	4,468	9.92	8.92	9.39	3,557	3,807	7,364	15.93	15.08	15.48	3,557	3,807	7,364	15.93	15.08	15.48
*筑前郡	19,981	22,469	42,450	2,041	1,833	3,924	10.21	8.38	9.24	3,457	3,596	7,053	17.30	16.00	16.61	5,039	5,594	10,633	25.22	24.90	25.05	5,039	5,594	10,633	25.22	24.90	25.05
那珂川町	14,377	15,284	29,661	848	721	1,569	5.90	4.72	5.29	1,425	1,322	2,747	9.91	8.65	9.26	2,137	2,193	4,330	14.86	14.35	14.60	2,137	2,193	4,330	14.86	14.35	14.60
宇美町	14,377	15,284	29,661	848	721	1,569	5.90	4.72	5.29	1,425	1,322	2,747	9.91	8.65	9.26	2,137	2,193	4,330	14.86	14.35	14.60	2,137	2,193	4,330	14.86	14.35	14.60
宇美町	14,377	15,284	29,661	848	721	1,569	5.90	4.72	5.29	1,425	1,322	2,747	9.91	8.65	9.26	2,137	2,193	4,330	14.86	14.35	14.60	2,137	2,193	4,330	14.86	14.35	14.60
宇美町	14,377	15,284	29,661	848	721	1,569	5.90	4.72	5.29	1,425	1,322	2,747	9.91	8.65	9.26	2,137	2,193	4,330	14.86	14.35	14.60	2,137	2,193	4,330	14.86	14.35	14.60
藤栗町	12,7																										

市区町村名	当日有権見込者数						14時00分現在						16時00分現在						17時30分現在								
	男		女		計		投票者数		投票率(%)		男		女		計		投票者数		投票率(%)		男		女		計		
	男	女	男	女	計	男	女	計	男	女	計	男	女	計	男	女	計	男	女	計	男	女	計	男	女	計	
門司区	44,076	53,121	97,197	12,540	15,440	27,980	28.45	29.07	28.79	15,180	19,090	34,270	34.44	35.94	35.26	16,840	21,480	38,320	38.21	40.40	39.40	16,840	21,480	38,320	38.21	40.40	39.40
小倉北区	70,639	80,952	151,591	15,879	18,825	34,704	22.48	23.25	22.89	19,619	23,855	43,474	27.77	29.47	28.68	21,969	27,293	49,262	31.10	33.95	32.45	21,969	27,293	49,262	31.10	33.95	32.45
小倉南区	73,866	81,769	155,635	17,870	18,900	36,770	24.11	23.11	23.59	21,760	23,420	45,180	29.46	28.64	29.03	24,610	26,940	51,550	33.32	32.95	33.12	24,610	26,940	51,550	33.32	32.95	33.12
若松区	33,075	38,187	71,262	8,250	9,430	17,680	24.94	24.69	24.81	10,110	11,800	21,910	30.57	30.90	30.75	11,360	13,470	24,830	34.35	35.27	34.84	11,360	13,470	24,830	34.35	35.27	34.84
八幡東区	31,747	37,692	69,439	8,690	10,340	19,030	27.37	27.43	27.41	10,570	12,880	23,450	33.29	34.17	33.77	11,780	14,480	26,260	37.11	38.42	37.82	11,780	14,480	26,260	37.11	38.42	37.82
八幡西区	92,441	104,208	196,649	23,460	26,550	50,010	25.38	25.48	25.43	28,090	32,230	60,320	30.39	30.93	30.67	31,360	36,280	67,640	33.92	34.81	34.40	31,360	36,280	67,640	33.92	34.81	34.40
戸畑区	25,021	27,637	52,658	6,350	7,290	13,640	25.38	26.38	25.90	7,740	9,170	16,910	30.93	33.18	32.11	8,710	10,500	19,210	34.81	37.99	36.48	8,710	10,500	19,210	34.81	37.99	36.48
*北九州市計	370,363	423,566	794,431	92,979	106,775	199,754	25.07	25.21	25.14	113,069	132,445	245,514	30.49	31.27	30.90	126,629	150,355	276,984	34.14	35.50	34.87	126,629	150,355	276,984	34.14	35.50	34.87
東区	92,062	95,701	187,763	22,070	25,040	47,110	23.97	26.16	25.09	26,980	30,780	57,760	29.31	32.16	30.76	30,120	34,390	64,510	32.72	35.87	34.33	30,120	34,390	64,510	32.72	35.87	34.33
博多区	61,333	66,474	127,807	13,110	15,590	28,700	21.17	23.45	22.35	16,070	19,350	35,420	25.95	29.11	27.58	18,030	22,000	40,030	29.11	33.10	31.17	18,030	22,000	40,030	29.11	33.10	31.17
中央区	47,025	58,845	105,870	9,380	11,610	20,990	19.95	19.73	19.83	11,990	15,120	27,110	25.50	25.69	25.61	13,780	17,820	31,600	29.30	30.28	29.85	13,780	17,820	31,600	29.30	30.28	29.85
南区	84,161	95,093	179,254	18,990	21,840	40,830	22.56	22.97	22.78	23,320	27,320	50,640	27.71	28.73	28.25	26,500	31,540	58,040	31.49	33.17	32.38	26,500	31,540	58,040	31.49	33.17	32.38
城南区	42,897	45,730	88,627	9,520	10,720	20,240	22.19	23.44	22.84	11,740	13,370	25,110	27.37	29.24	28.33	13,330	15,280	28,610	31.07	33.41	32.28	13,330	15,280	28,610	31.07	33.41	32.28
早南区	68,619	76,642	145,261	15,780	17,710	33,490	23.00	23.11	23.06	19,300	21,780	41,080	28.13	28.42	28.28	22,240	25,430	47,670	32.41	33.18	32.82	22,240	25,430	47,670	32.41	33.18	32.82
西区	54,541	61,186	115,727	12,610	14,280	26,890	23.12	23.34	23.24	15,520	17,690	33,210	28.46	28.91	28.70	17,530	20,170	37,700	32.14	32.97	32.58	17,530	20,170	37,700	32.14	32.97	32.58
*福岡市計	451,240	499,671	950,911	101,460	116,790	218,250	22.48	23.37	22.95	124,920	145,410	270,330	27.68	29.10	28.43	141,530	166,570	308,100	31.36	33.34	32.40	141,530	166,570	308,100	31.36	33.34	32.40
大牟田市	51,085	63,923	115,008	14,933	18,482	33,415	28.89	28.91	28.90	17,824	22,168	39,992	34.49	34.68	34.59	20,070	25,081	45,151	38.83	39.24	39.06	20,070	25,081	45,151	38.83	39.24	39.06
久留米市	81,234	93,563	174,797	23,042	26,517	49,559	28.36	28.34	28.35	27,649	32,098	59,747	34.04	34.31	34.18	30,907	36,228	67,135	38.05	38.72	38.41	30,907	36,228	67,135	38.05	38.72	38.41
直方市	22,203	26,448	48,651	7,250	8,360	15,610	32.65	31.61	32.09	8,390	9,870	18,260	37.79	37.32	37.53	9,130	10,780	19,910	41.12	40.76	40.92	9,130	10,780	19,910	41.12	40.76	40.92
飯塚市	29,573	33,783	63,356	9,122	10,687	19,809	30.85	31.63	31.27	10,838	12,838	23,676	36.65	38.00	37.37	11,934	14,167	26,101	40.35	41.94	41.20	11,934	14,167	26,101	40.35	41.94	41.20
田川市	19,754	24,463	44,217	6,564	8,128	14,692	33.23	33.23	33.23	7,623	9,541	17,164	38.59	39.00	38.82	8,335	10,513	18,848	42.19	42.98	42.63	8,335	10,513	18,848	42.19	42.98	42.63
柳川市	15,324	18,041	33,365	4,368	4,830	9,198	28.14	26.77	27.40	5,302	5,965	11,267	33.06	33.06	33.57	5,922	6,718	12,700	33.41	37.87	37.84	5,922	6,718	12,700	33.41	37.87	37.84
山田市	4,487	5,640	10,127	1,636	2,300	3,936	36.46	40.78	38.87	1,885	2,639	4,524	42.01	46.79	44.67	2,041	2,888	4,929	45.49	50.85	48.47	2,041	2,888	4,929	45.49	50.85	48.47
甘木市	13,177	17,572	30,749	4,675	5,167	9,842	30.40	30.03	30.23	5,610	6,347	11,957	36.92	35.28	36.04	6,188	7,276	13,464	40.72	39.13	39.87	6,188	7,276	13,464	40.72	39.13	39.87
八女市	17,119	16,051	33,170	4,615	5,185	9,800	33.64	32.30	32.92	5,553	6,347	11,900	40.48	39.54	39.98	6,264	7,816	14,080	45.67	45.08	45.35	6,264	7,816	14,080	45.67	45.08	45.35
筑後市	15,746	18,208	33,954	5,670	6,630	12,300	36.01	36.41	36.23	6,740	7,890	14,630	42.80	43.33	43.09	7,510	8,800	16,310	47.69	48.33	48.04	7,510	8,800	16,310	47.69	48.33	48.04
大川市	16,018	18,086	34,104	4,470	4,863	9,333	27.91	26.89	27.37	5,504	6,080	11,584	34.36	33.62	33.97	6,160	6,905	13,065	38.46	38.18	38.31	6,160	6,905	13,065	38.46	38.18	38.31
行橋市	24,171	27,743	51,914	7,211	7,685	14,896	29.83	27.70	28.69	8,552	9,268	17,820	35.38	33.41	34.33	9,383	10,394	19,787	38.86	37.47	38.11	9,383	10,394	19,787	38.86	37.47	38.11
豊前市	10,871	12,819	23,690	3,887	4,452	8,339	35.76	34.73	35.20	4,575	5,352	9,927	42.08	41.75	41.90	4,973	5,883	10,856	45.75	45.89	45.82	4,973	5,883	10,856	45.75	45.89	45.82
中岡市	18,288	21,057	39,345	5,535	6,293	11,828	30.27	29.61	29.91	6,589	7,581	14,170	35.92	36.00	35.96	7,244	8,391	15,635	39.61	39.85	39.74	7,244	8,391	15,635	39.61	39.85	39.74
小郡市	17,719	20,010	37,729	5,335	5,664	10,999	30.11	28.31	29.15	6,638	7,038	13,676	37.46	35.17	36.25	7,377	7,891	15,268	41.63	39.44	40.47	7,377	7,891	15,268	41.63	39.44	40.47
筑紫野市	28,042	31,604	59,646	8,512	9,414	17,926	30.35	29.79	30.05	10,316	11,609	21,925	36.79	36.73	36.76	11,522	13,068	24,590	41.09	41.35	41.23	11,522	13,068	24,590	41.09	41.35	41.23
春日市	34,806	36,136	70,942	9,159	9,359	18,518	26.24	25.90	26.07	11,274	11,647	22,921	32.30	32.23	32.26	12,707	13,264	25,971	36.40	36.71	36.56	12,707	13,264	25,971	36.40	36.71	36.56
大野城市	28,856	30,917	59,773	7,080	7,690	14,770	24.54	24.87	24.71	8,719	9,519	18,238	30.22	30.79	30.51	9,840	10,954	20,794	34.10	35.43	34.79	9,840	10,954	20,794	34.10	35.43	34.79
宗像市	26,149	29,751	55,900	7,750	8,100	15,850	29.64	27.23	28.35	9,462	10,088	19,550	36.18	33.91	34.97	10,406	11,194	21,600	39.80	37.63	38.64	10,406	11,194	21,600	39.80	37.63	38.64
太宰府市	22,328	25,251	47,579	5,863	6,504	12,367	26.26	25.76	25.99	7,903	8,791	16,694	35.40	34.81	35.09	8,786	9,978	18,764	39.35	39.52	39.44	8,786	9,978	18,764	39.35	39.52	39.44
前原市	19,381	22,469	41,850	7,958	9,318	17,276	39.83	41.47	40.70	9,461	11,212	20,673	47.35	49.90	48.70	10,487	12,510	22,997	52.48	55.68	54.17	10,487	12,510	22,997	52.48	55.68	54.17
熊河川町	14,377	15,284	29,661	3,714	4,036	7,750	25.83	26.41	26.13	4,519	4,946	9,465	31.43	32.36	31.91	5,084	5,588	10,672	35.36	36.56	35.98	5,084	5,588	10,672	35.36	36.56	35.98
*筑紫郡計	14,377	15,284	29,661	3,714	4,036	7,750	25.83	26.41	26.13	4,519	4,946	9,465	31.43	32.36	31.91	5,084	5,588	10,672	35.36	36.56	35.98	5,084	5,588	10,672	35.36	36.56	35.98
宇美町	12,092	13,005	25,097	3,618	4,075	7,693	29.92	31.33	30.65	4,283	4,834	9,117	35.42	37.17	36.33	4,785	5,439	10,224	39.57	41.82	40.74	4,785	5,439	10,224	39.57	41.82	40.74
篠栗町	9,095	10,057	19,152	2,552	2,883	5,437	28.06	28.69	28.39	3,079	3,481	6,560															

市区町村名	当日有権者数				結 票 者 数				了			
	男		女		男		女		男		女	
	計	率	計	率	計	率	計	率	計	率		
門司区	44,076	53.121	97,197	19,205	24,181	43,386	43.57	45.52	44.64			
小倉北区	70,639	80.952	151,591	25,631	31,489	57,120	36.28	38.90	37.68			
小倉南区	73,866	81.769	155,635	28,105	31,034	59,139	38.05	37.95	38.00			
若松区	33,075	36.187	71,262	13,343	15,914	29,257	40.34	41.67	41.06			
八幡西区	31,747	37.692	69,439	13,576	16,826	30,402	42.76	44.64	43.78			
八幡东区	92,441	104.208	196,649	35,717	41,113	76,830	38.64	39.45	39.07			
戸畑区	25,021	27.637	52,658	10,163	12,120	22,283	40.62	43.85	42.32			
*北九州市 計	370,865	423.566	794,431	145,740	172,677	318,417	39.30	40.71	40.08			
京区	92,062	95.701	187,763	35,273	40,137	75,410	38.31	41.94	40.16			
博多区	61,933	66.474	128,409	21,289	25,854	47,143	34.37	38.89	36.71			
中央区	47,025	58.845	105,870	16,677	21,577	38,254	35.46	36.67	36.13			
南区	84,161	95.093	179,254	31,487	37,450	68,937	37.41	39.38	38.46			
城南区	42,897	45.730	88,627	15,895	18,313	34,208	37.05	40.05	38.60			
早良区	68,619	76.642	145,261	26,228	30,399	56,627	38.22	39.56	38.98			
西区	54,541	61.186	115,727	21,220	24,765	45,985	38.91	40.47	39.74			
*福岡市 計	451,240	499.671	950,911	168,069	198,495	366,564	37.25	39.73	38.55			
大牟田市	51,683	63.923	115,608	23,647	29,678	53,325	45.75	46.43	46.13			
久留米市	81,234	93.553	174,797	35,057	40,981	76,038	43.16	43.80	43.50			
直方市	22,203	26.448	48,651	10,415	12,332	22,747	46.91	46.63	46.76			
飯塚市	29,573	33.783	63,336	14,016	16,603	30,619	47.39	49.15	48.33			
田川市	19,754	24.463	44,217	9,450	11,901	21,351	47.84	48.65	48.29			
柳川市	15,524	18.041	33,565	6,865	7,883	14,748	44.22	43.69	43.94			
山田市	4,487	5.640	10,127	2,320	3,357	5,677	51.70	59.52	56.06			
甘木市	15,197	17.572	32,769	7,013	7,866	14,879	46.15	44.76	45.41			
八女市	13,717	16.051	29,708	7,129	8,263	15,392	51.97	51.48	51.71			
筑紫野市	15,746	18.208	33,954	8,547	10,030	18,577	54.28	55.09	54.71			
大川市	16,018	18.086	34,104	7,207	8,014	15,221	44.99	44.31	44.63			
行橋市	24,171	27.743	51,914	10,619	11,784	22,403	43.93	42.48	43.15			
豊前市	10,871	12.819	23,690	5,656	6,701	12,357	52.03	52.27	52.16			
中間市	18,288	21.057	39,345	8,367	9,626	17,993	45.75	45.71	45.73			
小郡市	17,719	20.010	37,729	8,464	9,091	17,555	47.77	46.43	46.53			
筑紫野市	28,042	31.604	59,646	13,041	14,820	27,861	46.51	46.89	46.71			
春日市	34,906	36.136	71,042	15,061	15,369	30,430	43.15	42.53	42.83			
大野城市	28,856	30.917	59,773	11,585	12,962	24,547	40.15	41.93	41.07			
宗像市	26,149	29.751	55,900	12,196	13,114	25,310	46.64	44.08	45.28			
太宰府市	22,328	25.251	47,579	10,159	11,487	21,646	45.50	45.49	45.49			
前原市	19,981	22.469	42,450	11,822	14,062	25,884	59.17	62.58	60.98			
那珂川町	14,374	15.284	29,661	5,824	6,438	12,262	40.51	42.12	41.34			
*筑紫郡 計	14,374	15.284	29,661	5,824	6,438	12,262	40.51	42.12	41.34			
宇美町	12,092	13.005	25,097	5,442	6,183	11,623	45.00	47.54	46.32			
篠栗町	9,096	10.057	19,153	3,990	4,466	8,456	43.87	44.41	44.15			
須恵町	12,779	14.155	26,934	5,426	6,200	11,626	42.46	43.80	43.16			
須恵町	8,610	9.321	17,931	3,612	4,056	7,668	41.95	43.51	42.76			
市 部 計	1,338,534	1,516,772	2,855,326	552,445	647,096	1,199,541	41.27	42.66	42.01			
郡 部 計	412,115	469,593	881,708	199,358	228,308	427,666	48.37	48.62	48.50			
県 計	1,750,669	1,986,365	3,737,034	751,803	875,404	1,627,207	42.94	44.07	43.54			

市区町村名	当日有権見込者数												09時00分現在						10時00分現在						11時00分現在					
	男			女			計	投票者数		投票率(%)		男	女	計	投票者数		投票率(%)		男	女	計	投票者数		投票率(%)		男	女	計		
	男	女	計	男	女	計		男	女	計	男				女	計	男	女				計	男	女	計				男	女
新室町	6,608	7,115	13,723	438	381	819	6.63	5.35	5.97	771	745	1,516	11.67	11.05	11.36	1,196	1,066	2,262	17.75	16.81	17.28	1,380	1,230	2,610	20.47	19.57	20.02			
古賀町	17,485	19,120	36,605	850	735	1,585	4.86	3.84	4.33	1,520	1,455	2,975	8.69	8.13	8.41	2,525	2,369	4,894	14.44	13.29	13.84	3,000	2,745	5,745	16.51	15.36	15.93			
久山町	2,698	3,099	5,797	237	202	439	8.78	6.52	7.57	429	418	847	15.90	14.61	15.26	677	631	1,308	25.09	23.04	24.00	714	677	1,391	26.32	24.61	25.47			
粕屋町	11,295	11,885	23,180	630	560	1,190	5.53	4.71	5.11	1,210	1,220	2,430	10.62	10.44	10.53	2,000	1,810	3,810	15.88	15.33	15.67	2,000	1,810	3,810	15.88	15.33	15.67			
* 糟屋郡	80,763	87,757	168,520	4,649	4,072	8,721	5.76	4.64	5.18	8,331	8,098	16,429	10.32	9.75	10.04	13,027	12,703	25,730	16.13	15.62	15.87	13,710	13,393	27,103	17.07	16.63	16.85			
糟屋町	13,809	16,023	29,832	879	745	1,624	6.37	4.65	5.44	1,560	1,500	3,060	11.30	9.36	10.36	2,703	2,596	5,299	16.80	16.31	16.56	2,703	2,596	5,299	16.80	16.31	16.56			
津屋崎町	4,951	5,716	10,667	325	285	610	6.56	4.99	5.72	614	585	1,200	12.40	10.25	11.32	962	988	1,950	19.43	17.28	18.28	988	1,950	2,938	17.28	16.91	17.10			
女海町	3,463	3,920	7,383	241	208	449	6.98	5.31	6.09	481	468	949	13.93	11.94	12.87	647	702	1,349	18.74	17.91	18.30	702	1,349	2,051	17.91	17.41	17.66			
大島村	388	419	807	53	85	138	13.66	20.29	17.10	73	115	188	18.81	27.45	23.30	97	139	236	25.00	33.17	29.24	139	236	375	33.17	29.24	31.21			
* 宗像郡	22,601	26,078	48,679	1,498	1,323	2,821	6.63	5.07	5.80	2,728	2,668	5,396	12.07	10.23	11.09	4,302	4,538	8,840	19.03	17.40	18.16	4,538	8,840	13,378	17.40	16.40	16.90			
戸屋町	6,206	6,588	12,794	523	487	1,010	8.43	7.39	7.89	992	901	1,893	14.86	13.66	14.24	1,375	1,356	2,731	22.16	20.58	21.35	1,356	2,731	4,087	20.58	19.44	20.01			
水巻町	11,089	12,682	23,771	550	500	1,050	4.96	3.94	4.42	1,050	1,100	2,150	9.47	8.67	9.04	1,850	1,900	3,750	16.68	14.98	15.78	1,850	1,900	3,750	16.68	14.98	15.78			
岡屋町	10,609	12,110	22,719	911	839	1,750	8.59	6.93	7.70	1,520	1,480	3,000	14.33	12.22	13.20	2,244	2,356	4,600	21.15	19.45	20.25	2,356	4,600	6,956	21.15	19.45	20.25			
* 遠賀郡	34,548	39,085	73,633	2,492	2,252	4,744	7.21	5.76	6.44	4,352	4,300	8,652	12.60	11.00	11.75	6,769	6,992	13,761	19.59	17.89	18.69	6,992	13,761	20,753	19.59	17.89	18.69			
小竹町	3,800	4,513	8,313	376	428	804	9.89	9.48	9.67	705	841	1,546	18.55	18.60	18.58	1,027	1,286	2,313	27.03	28.50	27.82	1,286	2,313	3,599	27.03	28.50	27.82			
飯手町	7,993	9,523	17,516	634	658	1,292	7.93	6.91	7.38	1,054	1,244	2,298	13.19	13.06	13.12	1,626	1,550	3,176	20.34	21.44	20.94	1,626	3,176	4,802	20.34	21.44	20.94			
若宮町	3,793	4,428	8,221	371	332	703	9.78	7.50	8.55	649	611	1,260	17.11	13.80	15.33	921	901	1,822	24.28	20.35	22.16	901	1,822	2,723	24.28	20.35	22.16			
* 姪子郡	22,883	26,861	49,744	1,831	1,837	3,668	8.00	6.84	7.37	3,277	3,608	6,885	14.32	13.43	13.84	4,957	5,779	10,736	21.66	21.51	21.58	5,779	10,736	16,515	21.66	21.51	21.58			
桂川町	5,166	6,142	11,308	395	439	834	7.65	7.15	7.38	757	855	1,612	14.65	13.92	14.26	1,175	1,352	2,527	22.74	22.01	22.35	1,352	2,527	3,879	22.74	22.01	22.35			
稲築町	7,177	8,882	16,059	565	613	1,178	7.87	6.90	7.34	966	1,125	2,091	13.46	12.68	13.03	1,509	1,810	3,319	21.03	20.38	20.67	1,810	3,319	5,129	21.03	20.38	20.67			
碓井町	2,436	2,919	5,355	151	179	330	6.20	6.13	6.16	292	331	623	11.99	11.34	11.63	500	583	1,063	20.53	19.97	20.22	583	1,063	1,646	20.53	19.97	20.22			
嘉穂町	3,837	4,674	8,511	327	310	637	8.52	6.83	7.48	585	578	1,163	14.73	12.37	13.43	876	987	1,863	22.83	21.12	21.89	987	1,863	2,850	22.83	21.12	21.89			
嘉穂町	4,135	4,823	8,958	255	234	489	6.17	4.85	5.46	586	561	1,147	14.17	11.61	12.79	915	907	1,822	18.78	18.78	18.78	915	1,822	2,737	18.78	18.78	18.78			
穂波町	9,586	11,375	20,961	550	600	1,150	5.74	5.27	5.49	1,200	1,350	2,550	12.52	11.87	12.07	1,850	2,200	4,050	19.30	19.34	19.32	2,200	4,050	6,250	19.30	19.34	19.32			
庄内町	3,907	4,422	8,329	250	300	550	6.40	6.78	6.60	450	550	1,000	11.52	12.44	12.07	800	850	1,650	20.48	19.22	19.81	850	1,650	2,500	20.48	19.22	19.81			
穎田町	2,680	3,190	5,870	277	262	539	10.34	8.21	9.18	473	519	992	17.65	16.27	16.90	688	777	1,465	24.93	24.36	24.62	777	1,465	2,242	24.93	24.36	24.62			
* 嘉穂郡	38,924	46,427	85,351	2,770	2,937	5,707	7.12	6.33	6.69	5,289	5,865	11,154	13.59	12.64	13.07	8,293	9,465	17,758	21.31	20.39	20.81	9,465	17,758	27,223	21.31	20.39	20.81			
杷木町	3,287	3,960	7,247	311	300	611	9.46	7.88	8.43	537	568	1,105	16.34	14.34	15.25	711	793	1,504	21.63	20.03	20.75	793	1,504	2,297	21.63	20.03	20.75			
朝倉町	3,935	4,576	8,511	355	320	675	9.02	6.99	7.93	679	621	1,300	17.26	13.57	15.27	887	891	1,778	22.54	19.47	20.89	891	1,778	2,669	22.54	19.47	20.89			
三輪町	3,995	4,613	8,608	313	234	547	7.83	5.07	6.35	583	545	1,128	14.59	11.90	13.15	814	817	1,631	20.38	19.01	19.64	817	1,631	2,448	20.38	19.01	19.64			
夜須町	5,335	6,062	11,397	400	390	790	7.50	6.43	6.93	810	810	1,620	15.18	13.36	14.21	1,090	1,210	2,300	20.43	19.96	20.18	1,210	2,300	3,510	20.43	19.96	20.18			
小石原村	464	551	1,015	118	136	254	25.43	24.68	25.02	187	221	408	40.30	40.11	40.20	216	252	468	46.55	45.74	46.11	252	468	720	46.55	45.74	46.11			
宝珠山村	689	833	1,522	126	160	286	18.29	19.21	18.79	207	250	457	30.04	30.01	30.03	260	303	563	37.74	36.37	36.99	303	563	866	37.74	36.37	36.99			
* 朝倉郡	17,705	20,595	38,300	1,623	1,540	3,163	9.17	7.48	8.26	3,003	3,019	6,022	16.96	14.66	15.72	3,978	4,326	8,304	22.47	21.01	21.68	4,326	8,304	12,630	22.47	21.01	21.68			
二丈町	4,610	5,401	10,011	393	327	720	8.52	6.05	7.19	661	690	1,351	14.34	12.78	13.50	957	1,046	2,003	20.76	19.37	20.01	1,046	2,003	3,049	20.76	19.37	20.01			
志保町	6,072	6,833	12,905	455	410	865	7.49	6.00	6.70	766	760	1,526	12.62	11.12	11.82	1,155	1,219	2,374	19.02	17.84	18.40	1,219	2,374	3,593	19.02	17.84	18.40			
* 糸島郡	10,682	12,234	22,916	848	737	1,585	7.94	6.02	6.92	1,427	1,450	2,877	13.36	11.85	12.55	2,112	2,265	4,377	19.77	18.51	19.10	2,265	4,377	6,642	19.77	18.51	19.10			
吉井町	6,092	7,316	13,408	600	540	1,140	9.85	7.38	8.50	1,013	1,067	2,080	16.63	14.58	15.51	1,546	1,704	3,250	25.38	23.29	24.24	1,704	3,250	4,954	25.38	23.29	24.24			
田主丸町	7,632	8,986	16,618	567	532	1,100	7.43	5.93	6.62	1,143	1,307	2,450	14.98	14.54	14.74	1,641	1,909	3,550	21.50	21.24	21.36	1,909	3,550	5,459	21.50	21.24	21.36			
浮羽町	6,277	7,249	13,526	581	548	1,129	9.26	7.56	8.35	989																				

市区町村名	14時00分 現在						16時00分 現在						17時30分 現在						
	投票者数		投票率(%)		投票者数		投票率(%)		投票者数		投票率(%)		投票者数		投票率(%)				
	男	女	計	男	女	計	男	女	計	男	女	計	男	女	計	男	女	計	
新宮町	6,608	7,115	13,723	2,008	4,205	30,339	30.38	30.64	2,197	4,121	2,667	5,079	36.50	37.48	2,663	5,615	40.30	41.49	
古賀町	17,485	19,120	36,605	4,719	9,917	26,991	27.19	27.09	5,198	5,770	6,365	12,135	33.00	33.29	6,543	13,779	37.42	37.85	
久山町	2,688	3,099	5,787	1,212	2,271	39,255	39.11	39.18	1,454	1,252	1,454	2,706	46.40	46.68	1,389	1,609	2,998	51.48	51.92
* 粕屋町	11,393	12,110	23,503	3,550	6,670	27,338	29.37	28.65	3,770	3,770	4,300	8,070	33.08	33.16	4,740	8,900	36.51	39.88	
* 細屋町	80,763	87,757	168,520	22,920	48,663	28,400	29.31	28.88	27,691	31,156	34,847	65,823	34.89	35.50	30,926	65,823	38.29	39.77	
福岡町	13,809	16,023	29,832	4,478	9,939	32,443	30.71	31.51	5,301	5,917	6,579	12,426	37.60	37.03	4,360	42,338	39.57	41.65	
津屋崎町	4,951	5,716	10,667	1,766	3,390	30,900	31.78	31.78	1,907	1,907	2,043	3,950	38.52	35.74	2,098	2,262	4,360	40.87	
大島村	3,453	3,920	7,373	986	1,113	2,099	28.55	28.39	1,170	1,329	1,329	2,499	33.88	33.90	1,262	1,437	2,699	36.66	
* 茶臼山町	38	419	807	142	174	316	36.60	41.53	168	190	338	43.30	45.35	188	386	48.45	47.26		
芦屋町	22,601	26,078	48,679	7,230	7,974	15,204	31.99	30.58	8,546	9,479	10,479	18,025	37.81	36.35	9,395	10,479	19,871	41.57	
水巻町	6,206	6,538	12,744	2,268	4,462	35,355	34.43	34.88	2,582	2,582	2,726	5,308	41.60	41.38	4,400	5,909	46.28	46.10	
岡垣町	11,089	12,110	23,199	3,400	3,850	7,250	30.66	30.36	4,050	4,050	4,600	8,650	36.52	36.27	3,639	5,200	39.68	41.00	
速見町	10,609	12,110	22,719	3,506	3,894	7,400	33.05	32.16	4,175	4,725	8,900	39.35	39.02	4,573	5,227	9,800	43.10	43.14	
* 遠賀郡	6,644	7,705	14,349	2,140	4,520	32,211	30.89	31.50	2,960	2,840	3,150	6,090	38.53	36.86	2,820	3,140	5,960	42.44	41.54
小竹町	34,548	39,085	73,633	11,240	12,392	23,632	32.53	31.71	13,367	14,891	16,382	28,258	38.69	38.10	14,665	16,604	31,269	42.45	
鞍手町	8,200	4,513	8,313	1,530	3,421	40,266	41.90	41.15	1,731	2,108	3,839	45.55	46.71	1,878	2,265	4,143	49.42	50.19	
宮田町	7,293	8,397	15,694	2,274	4,954	31,116	31.92	31.57	2,706	3,208	3,987	7,122	39.22	41.87	3,365	4,287	7,652	42.10	
* 若松町	3,793	9,523	17,516	2,689	3,415	6,104	33.64	35.86	3,135	3,937	7,104	40.79	38.48	3,955	4,869	3,558	4,453	43.28	
桂川町	22,883	26,861	49,744	7,821	9,427	17,248	34.18	35.10	9,119	11,007	12,914	20,926	39.85	40.98	9,904	11,941	21,845	43.28	
稲築町	7,177	8,882	16,059	2,520	5,721	35,111	36.04	35.62	2,881	3,725	6,606	40.14	41.94	3,113	4,047	7,160	43.37	45.59	
碓井町	2,436	2,919	5,355	851	1,035	1,886	34.06	35.22	1,031	1,243	1,243	2,274	42.32	42.58	1,155	1,396	2,551	47.41	
* 嘉穂郡	3,837	4,674	8,511	807	1,587	2,894	34.06	33.95	1,566	1,864	3,400	40.81	39.88	4,030	4,119	4,108	46.24	45.86	
埴原町	4,135	4,823	8,958	1,448	3,020	35,022	32.99	33.71	1,757	1,936	3,693	42.49	40.14	4,121	4,121	4,121	44.40	42.94	
穂田町	9,586	11,375	20,961	3,050	6,950	34,555	36.18	35.42	3,650	4,550	8,200	38.08	40.00	3,950	5,050	9,000	41.21	44.40	
* 嘉穂郡	3,907	4,422	8,329	1,350	1,600	2,950	34.55	36.18	1,600	1,850	3,450	40.95	41.84	4,121	4,121	4,121	44.40	42.94	
杷木町	38,924	46,427	85,351	13,456	16,463	29,919	34.57	35.05	15,806	19,262	22,714	42.87	44.61	17,303	21,249	28,552	44.45	45.17	
朝倉町	3,287	3,960	7,247	1,009	1,161	2,170	30.70	29.32	1,281	1,444	2,725	38.97	36.46	3,760	4,117	4,592	43.11	40.20	
三輪町	3,935	4,576	8,511	1,280	1,325	2,605	32.53	28.96	1,593	1,593	1,593	3,071	38.20	34.27	1,677	1,754	3,431	42.62	
夜須町	3,993	4,613	8,606	1,280	1,380	2,660	32.04	29.92	1,582	1,642	3,204	39.10	35.60	3,722	4,108	4,592	43.50	41.21	
小石原村	5,335	6,062	11,397	1,920	3,710	33,555	31.67	32.55	2,060	2,920	4,340	38.43	37.78	3,308	4,810	6,330	41.24	42.20	
宝珠山村	464	551	1,015	264	316	580	56.90	57.14	327	327	618	62.72	59.35	60.89	292	337	629	61.16	
* 朝倉郡	17,705	20,595	38,300	5,947	6,473	12,420	33.59	31.43	385	440	835	57.33	52.82	54.86	411	471	882	59.65	
志保町	4,610	5,401	10,011	1,465	3,123	31,778	30.70	31.20	1,796	2,024	3,820	38.96	37.47	38.16	1,987	2,247	4,234	43.10	
* 糸島郡	6,072	6,833	12,905	1,841	2,015	3,856	30.32	29.49	2,422	2,422	4,638	36.50	35.45	35.94	2,452	2,719	5,171	40.38	
吉井町	10,682	12,234	22,916	3,306	6,979	30,935	30.02	30.45	4,012	4,446	8,438	37.56	36.34	36.91	4,439	4,966	9,405	41.56	
田主丸町	6,092	7,316	13,408	2,215	2,435	4,650	36.36	33.28	2,588	3,088	5,676	42.48	42.21	42.33	2,950	3,601	6,551	48.42	
海軍町	7,627	8,986	16,618	2,378	5,100	31,116	30.99	30.69	2,850	3,300	6,150	37.34	36.72	37.01	3,130	3,620	6,750	41.01	
* 海軍郡	6,277	7,249	13,526	2,119	2,474	4,593	33.76	32.96	2,551	2,995	5,547	40.64	41.33	41.01	2,840	3,380	6,220	45.24	
市部	1,338,554	1,516,772	2,855,326	349,074	399,135	748,209	26.08	26.31	424,376	491,598	915,974	31.70	32.41	32.08	475,355	556,683	1,032,038	35.51	
郡部	412,115	469,593	881,708	132,956	150,648	283,604	32.26	32.08	157,816	180,133	337,949	38.29	38.36	38.33	174,468	200,179	374,647	42.33	
県	1,750,669	1,986,365	3,737,034	482,030	549,783	1,031,813	27.53	27.68	582,192	671,731	1,253,923	33.26	33.82	33.55	649,823	756,862	1,406,685	37.12	

市区町村名	当日有権者数				結				了			
	男		女		男		女		男		女	
	計	投票者	計	投票者	計	投票者	計	投票者	計	投票者	計	投票者
新宮町	6,608	7,115	13,723	3,129	3,457	6,586	47.35	48.59	47.99			
古賀町	17,485	19,120	36,605	7,544	8,346	15,890	43.15	43.65	43.41			
久山町	2,698	3,099	5,797	1,517	1,752	3,269	56.23	56.53	56.39			
粕屋町	11,393	11,885	23,278	4,662	5,293	9,957	40.91	44.55	42.77			
*精進郡	80,763	87,757	168,520	35,322	39,755	75,077	43.74	45.30	44.55			
津開町	13,809	16,023	29,832	6,609	7,413	14,024	47.86	46.28	47.01			
津屋崎町	4,351	5,716	10,067	2,378	2,561	4,939	48.03	44.80	46.30			
女海町	3,453	3,920	7,373	1,452	1,617	3,069	42.05	41.25	41.62			
大島村	388	419	807	210	233	443	54.12	55.61	54.89			
*宗像郡	22,601	26,078	48,679	11,826	12,649	24,475	47.12	45.35	46.17			
芦屋町	6,206	6,588	12,794	3,230	3,322	6,552	52.05	50.43	51.21			
水巻町	11,089	12,682	23,771	5,203	6,129	11,332	46.92	48.33	47.67			
水垣町	10,609	12,110	22,719	5,268	5,903	11,171	49.66	48.74	49.17			
速賀町	6,644	7,705	14,349	3,224	3,585	6,809	48.52	46.53	47.45			
*遠賀郡	34,548	39,085	73,633	16,925	18,999	35,924	48.99	48.46	48.71			
小竹町	3,800	4,513	8,313	2,089	2,508	4,597	54.97	55.57	55.30			
鞍手町	7,297	8,397	15,694	3,448	4,067	7,515	47.25	48.43	47.88			
宮田町	7,993	9,523	17,516	3,904	4,902	8,806	48.84	51.48	50.27			
若宮町	3,793	4,428	8,221	1,878	2,087	3,965	49.51	47.13	48.23			
*鞍手郡	22,883	26,861	49,744	11,319	13,564	24,883	49.46	50.50	50.02			
桂川町	5,166	6,142	11,308	2,716	3,362	6,078	52.57	54.74	53.75			
桶狭町	7,177	8,882	16,059	3,710	4,857	8,567	51.69	54.68	53.35			
碓井町	2,436	2,919	5,355	1,276	1,578	2,854	52.38	54.06	53.30			
新穂町	3,837	4,674	8,511	2,035	2,477	4,512	53.04	53.00	53.01			
筑穂町	4,135	4,823	8,958	2,242	2,568	4,810	54.22	53.24	53.70			
穂波町	9,586	11,375	20,961	4,782	5,931	10,713	49.89	52.14	51.11			
庄内町	3,907	4,422	8,329	2,142	2,390	4,532	54.82	54.05	54.41			
額田町	2,680	3,190	5,870	1,425	1,773	3,198	53.17	55.58	54.48			
*新豊郡	38,324	46,427	84,751	20,328	24,936	45,264	52.22	53.71	53.03			
杷木町	3,237	3,960	7,247	1,584	1,778	3,362	48.19	44.90	46.39			
朝倉町	3,935	4,576	8,511	1,880	2,045	3,925	47.78	44.69	46.12			
三輪町	3,995	4,613	8,608	1,895	2,089	3,984	47.43	45.29	46.28			
夜須町	5,335	6,062	11,397	2,640	2,944	5,584	49.48	48.56	49.00			
小石原村	464	551	1,015	334	386	720	71.98	70.05	70.94			
宝珠山村	689	833	1,522	435	501	936	63.13	60.14	61.50			
*朝倉郡	17,705	20,595	38,300	8,768	9,743	18,511	49.52	47.31	48.33			
二支町	4,610	5,401	10,011	2,228	2,522	4,750	48.33	46.70	47.45			
志摩町	6,072	6,833	12,905	2,761	3,065	5,826	45.57	44.86	45.19			
*糸島郡	10,682	12,234	22,916	4,995	5,587	10,582	46.76	45.67	46.18			
吉井町	6,092	7,316	13,408	3,188	3,862	7,050	52.33	52.79	52.58			
田主丸町	7,632	8,986	16,618	3,556	4,101	7,657	46.59	45.64	46.08			
埴西町	6,277	7,249	13,526	3,207	3,852	7,059	51.09	53.14	52.19			
*浮瑠郡	20,001	23,551	43,552	9,951	11,815	21,766	49.75	50.17	49.98			

市	1,338,554	1,516,772	2,855,326	552,445	647,098	1,199,541	41.27	42.66	42.01
郡	412,113	469,593	881,706	199,358	228,308	427,666	48.37	48.62	48.50
県	1,750,667	1,986,365	3,737,032	751,803	875,404	1,627,207	42.94	44.07	43.54

市区町村名	当日有権見込者数										09時00分現在										10時00分現在										11時00分現在														
	男					女					計					男					女					計					男					女					計				
	投票者数	投票率(%)	投票者数	投票率(%)	投票者数	投票者数	投票率(%)	投票者数	投票率(%)	投票者数	投票者数	投票率(%)	投票者数	投票率(%)	投票者数	投票者数	投票率(%)	投票者数	投票率(%)	投票者数	投票者数	投票率(%)	投票者数	投票率(%)	投票者数	投票率(%)	投票者数	投票率(%)	投票者数	投票率(%)	投票者数	投票率(%)	投票者数	投票率(%)											
北野町	5,953	12.842	3,541	5.94	4.36	5,09	686	1.320	11.50	9.22	10.28	1,135	1.956	2.191	17.71	16.50	17.06																												
大乃洗町	5,155	11.014	3,433	6.65	5.24	5.90	691	1.350	13.40	11.50	12.26	967	1.950	19.07	17.11	16.50	17.70																												
*三井郡	11,118	23.856	6,977	13.04	4.77	5.47	1,377	2.953	12.39	10.15	11.19	2,039	4.141	18.34	16.50	17.36	17.36																												
城島町	5,119	10.845	3,715	7.33	5.17	6.19	744	1.400	14.53	11.46	12.91	1,112	2.250	21.72	19.87	20.75	20.75																												
大和町	4,799	10.401	4,301	8.96	5.39	7.11	690	1.360	14.38	11.96	13.08	950	2.050	19.80	19.84	19.71	19.71																												
三浦町	5,461	11.635	4,118	8.96	6.45	7.01	693	1.363	15.25	13.44	14.29	1,297	2.713	23.75	22.93	23.32	23.32																												
*三浦郡	15,379	32.881	1,223	1.004	2.227	6.77	2,267	4.423	21.81	18.65	20.11	4,623	9.911	46.31	45.88	46.31	46.31																												
黒木町	5,764	6.666	778	1.480	13.50	10.53	1,191	2.157	12.43	22.63	21.42	1,623	3.300	28.16	26.55	26.55	26.55																												
上陽町	1,754	1.984	226	1.99	42.88	11.37	397	4.25	8.22	22.63	21.42	553	1.135	31.53	29.33	30.36	30.36																												
立花町	4,976	10.678	459	88.5	9.22	7.47	829	1.048	1.082	2.130	21.06	1,312	2.750	26.37	25.22	25.75	25.75																												
広川町	6,827	7,570	14,397	495	970	7.25	6.27	6.74	962	970	1.932	14.09	12.81	13.42	13.99	20.49	20.49																												
矢部村	803	934	1,737	181	179	360	22.54	19.16	20.73	267	298	565	33.25	31.91	32.53	41.11	41.62	41.62																											
星野村	1,514	1,792	3,306	223	227	450	14.73	12.67	13.61	453	497	950	29.92	27.70	28.74	34.68	33.88	33.88																											
*八女郡	21,638	24,648	46,286	2,362	2,208	4,570	10.92	8.96	9.87	4,384	4,515	8,899	20.26	18.32	19.23	25.71	25.24	25.87																											
瀬高町	9,201	10,741	19,942	832	718	1,550	9.04	6.88	7.77	1,484	1,466	2,950	16.13	13.65	14.79	20.27	20.23	21.06																											
大和町	6,640	7,559	14,199	488	455	943	7.35	6.02	6.64	888	931	1,819	13.37	12.32	12.81	12.42	17.82	18.23																											
三浦町	6,478	7,496	13,974	440	460	900	6.79	6.14	6.44	860	820	1,680	13.28	10.94	12.02	13.00	18.94	19.46																											
山川町	2,247	2,563	4,810	240	240	480	10.68	9.36	9.98	400	400	800	17.80	15.61	16.63	5.60	11.20	23.28																											
*山門郡	24,566	28,359	52,925	2,000	1,873	3,873	8.14	6.60	7.32	3,632	3,617	7,249	4.78	12.75	13.70	5.129	20.88	20.08																											
高田町	5,894	6,862	12,752	682	618	1,300	11.58	9.01	10.19	1,148	1,152	2,300	19.49	16.79	18.04	1,502	25.50	23.92																											
*三池郡	5,894	6,862	12,752	682	618	1,300	11.58	9.01	10.19	1,148	1,152	2,300	19.49	16.79	18.04	1,502	25.50	23.92																											
香春町	5,105	6,057	11,162	456	524	980	8.93	8.65	8.78	779	938	1,717	15.26	15.49	15.38	1,164	22.80	23.31																											
金山町	5,115	6,165	11,280	537	563	1,100	10.51	9.13	9.76	956	1,112	2,068	18.71	18.04	18.34	1,327	26.34	26.17																											
漆田町	3,022	3,483	6,505	180	200	380	5.96	5.74	5.84	400	440	840	13.24	12.63	12.91	480	16.65	16.30																											
糸田町	3,995	4,728	8,723	290	280	570	7.26	5.92	6.53	500	540	1,040	12.52	11.42	11.92	750	18.77	18.80																											
川崎町	7,729	9,346	17,075	538	542	1,080	7.22	5.80	6.44	1,060	1,160	2,220	13.71	12.41	13.00	1,521	19.68	19.74																											
赤池町	4,246	4,246	7,889	250	250	500	7.06	5.99	6.42	524	576	1,100	14.79	13.57	14.12	739	20.86	20.54																											
方城町	2,823	3,303	6,126	300	250	550	10.63	7.57	8.98	500	550	1,050	17.71	16.65	17.14	750	18.77	18.80																											
大任町	2,337	2,722	5,059	160	130	290	6.85	4.78	5.73	310	310	620	13.26	11.39	12.26	410	16.90	17.20																											
赤村	1,366	1,613	2,979	162	107	269	11.86	6.63	9.03	288	244	532	21.08	15.13	17.86	375	27.45	24.87																											
*田川郡	35,030	41,663	76,693	2,893	2,846	5,739	8.26	6.33	7.48	5,317	5,870	11,187	15.18	14.09	14.59	7,516	21.46	21.30																											
苅田町	12,663	12,962	25,625	852	714	1,566	6.73	5.51	6.11	1,482	1,363	2,845	11.70	10.52	11.10	2,398	18.94	18.35																											
尾川町	3,148	3,649	6,797	330	350	680	10.48	9.59	10.00	580	630	1,210	18.42	17.27	17.80	830	26.37	25.16																											
勝山町	2,634	3,008	5,642	215	169	384	8.16	5.62	6.81	416	390	806	15.79	12.97	14.29	584	22.17	20.44																											
*豊前郡	3,270	3,773	7,043	295	305	600	9.02	8.08	8.52	571	629	1,200	17.46	16.67	17.04	761	18.92	20.44																											
豊前町	2,175	2,392	4,567	1,692	1,538	3,230	7.79	6.57	7.16	3,049	3,012	6,061	14.04	12.88	13.44	4,573	21.06	20.32																											
椎田町	4,908	5,378	10,286	333	314	647	6.79	5.84	6.29	634	637	1,271	12.92	11.84	12.36	1,090	19.63	20.84																											
吉高町	2,578	3,065	5,643	253	259	512	9.81	8.45	9.07	425	471	896	16.49	15.37	15.88	665	25.80	25.38																											
築城町	3,712	4,437	8,149	256	250	506	6.90	5.63	6.21	522	541	1,063	14.06	12.19	13.04	786	17.41	20.21																											
新宮町	1,468	1,710	3,178	146	154	300	9.95	9.01	9.44	264	286	550	17.98	16.73	17.31	432	29.43	28.32																											
大平村	1,631	1,967	3,598	182	166	348	11.16	8.44	9.67	366	404	770	22.44	20.54	21.40	534	32.74	32.35																											
*築上郡	14,295	16,557	30,852	1,170	1,143	2,313	8.18	6.90	7.50	2,211	2,329	4,550	15.47	14.13	14.75	3,507	24.53	23.62																											
市郡	1,338,554	1,516,772	2,855,326	68,196	61,765	129,961	5.09	4.07	4.55	124,380	123,078	247,458	9.29	8.11	8.67	195,085	14.57	13.70																											
郡	412,115	469,593	881,708	31,026	28,877	59,903	7.53	6.15	6.79	56,362	57,750	114,112	13.68	12.30	12.94	83,478	20.26	19.30																											
県	1,750,669	1,986,365	3,737,034	99,222	90,642	189,864	5.67	4.56	5.08	180,742	180,828	361,570	10.32	9.10	9.68	278,563	15.91	15.02																											

市区町村名	当日有権見込者数										14時00分現在										16時00分現在										17時30分現在														
	男					女					計					男					女					計					男					女					計				
	投票者数	投票率(%)	投票者数	投票率(%)	計	投票者数	投票率(%)	投票者数	投票率(%)	計	投票者数	投票率(%)	投票者数	投票率(%)	計	投票者数	投票率(%)	投票者数	投票率(%)	計	投票者数	投票率(%)	投票者数	投票率(%)	計	投票者数	投票率(%)	投票者数	投票率(%)	計	投票者数	投票率(%)	投票者数	投票率(%)	計										
北野町	5,963	12.842	1,773	3.728	29.73	28.42	29.03	2,086	4.375	34.98	33.28	34.07	2,411	2.709	5,120	40.43	39.38	39.87																											
大月町	5,153	11.014	1,568	3.054	29.76	27.69	1,884	3.650	34.26	32.16	33.14	2,002	2.148	4,150	38.84	36.66	37.68																												
*三井郡	11,118	23.856	3,523	6.778	29.28	27.66	28.41	3,852	4.173	8.025	32.76	33.64	4,413	4.857	9,270	39.69	38.13	38.86																											
城島町	5,119	10.845	1,687	3.250	30.53	29.46	29.97	1,867	2.033	3.900	36.47	35.96	2,118	2.312	4,430	41.38	40.85																												
大木町	4,799	10.401	1,400	3.020	29.17	28.92	29.04	1,810	2.050	3.860	37.72	36.59	2,020	2.310	4,330	42.09	41.24	41.63																											
三漕町	5,461	11.635	1,937	2.259	35.47	36.59	36.06	2,351	2.671	5.022	43.05	43.16	2,607	2.982	5,589	47.74	48.30	48.04																											
*三遊郡	15,379	32.881	4,900	5.966	10.466	31.86	31.83	6,028	6.754	12.782	39.39	38.59	7,604	8.329	14,349	43.86	43.45	43.64																											
黒木町	5,764	12.430	2,283	2.417	4.700	39.61	36.26	37.81	2,797	2.973	5.770	48.53	44.60	6,354	6.354	53.12	49.38	51.12																											
上陽町	1,754	3.738	711	1.499	40.54	39.72	40.10	892	9.29	1.761	47.43	46.82	47.11	879	1.866	50.11	49.75	49.92																											
立花町	4,976	10.678	1,819	2.030	3.849	36.56	36.05	2,187	2.456	4.643	43.95	43.07	43.48	2,346	2.658	5.004	47.15	46.62	46.86																										
庄川町	6,827	14.397	2,223	2.560	4.783	32.56	33.82	2,673	3.075	5.752	39.15	40.67	2,978	3.448	6,424	43.62	45.52	44.62																											
矢部村	803	1.737	414	476	890	51.56	50.96	51.24	477	5.40	1.017	59.40	57.82	1,068	62.64	60.49	61.49																												
星野村	1,514	1.792	3,306	697	1,500	46.04	44.81	45.37	754	8.56	1.610	49.80	47.71	821	1.740	54.23	51.28	52.63																											
*八女郡	21,638	46.286	8,147	9,074	17.221	37.65	36.81	37.21	9,720	10.833	20.553	44.92	43.95	44.40	10,589	11.867	22.456	48.94	48.52																										
瀬高町	9,201	10.741	19,942	3,039	6,500	33.03	32.22	32.59	4,107	7.700	39.05	38.24	38.61	4,020	4.630	8.650	43.69	43.38																											
大和町	6,640	7.559	14,199	1,883	2,065	28.36	27.32	27.80	2,529	4.788	34.02	33.46	33.72	2,526	2.875	5,401	38.04	38.04																											
三徳町	6,478	7.496	13,974	1,960	2,200	4.160	30.26	29.35	29.77	2,300	2.680	4.980	35.50	35.75	5,680	40.44	40.82	40.65																											
山川町	2,247	2,963	4,810	800	1,620	35.60	31.99	33.68	960	1.020	1.980	42.72	39.80	41.16	1,080	2.240	48.06	45.26	46.57																										
*山門郡	24,566	52.359	52,925	7,682	8,546	16.228	31.27	30.14	30.66	9,112	10.336	19.448	37.09	36.45	10,246	11.795	21.971	41.34	41.51																										
高田町	5,890	6.862	12,752	2,019	2,181	4.200	34.28	31.78	32.94	2,417	2.633	5.050	41.04	38.37	5,600	45.50	42.55	43.91																											
*三池郡	5,105	6.057	11,162	1,700	2,205	3.975	34.67	36.40	35.61	2,045	2.530	5.050	41.04	38.37	5,600	45.50	42.55	43.91																											
漆田町	5,110	6.165	11,275	1,914	2,371	4.285	37.46	38.46	38.00	2,186	2.740	4.926	42.78	44.44	43.69	2,369	2.981	46.36	47.45																										
釜田町	3,022	3.483	6,505	880	1,040	1.920	29.12	28.66	29.52	980	1.240	2.220	32.43	35.60	34.13	1,100	1.360	2,460	39.05	37.82																									
糸田町	4,728	8.728	1,210	1,490	2,700	30.29	31.51	30.95	1,470	1.810	3.280	36.80	38.28	37.30	1,980	3.580	40.05	41.88	41.04																										
川崎町	7,729	9.346	17,075	2,460	3,100	5.560	31.83	33.17	32.56	2,795	3.583	6.378	36.16	38.34	37.35	3,081	3.927	7,008	48.02	43.01																									
赤池町	2,823	3.303	6,126	1,512	2,750	34.94	35.61	35.31	1,390	1.710	3.100	39.23	40.27	39.80	1,502	1.848	3,350	42.39	43.52																										
方城町	2,337	2.722	5,059	790	1,200	2.350	40.74	36.33	38.36	1,300	1.450	2.750	46.05	43.90	44.89	1,400	1.550	49.59	46.93	48.16																									
大任町	1,366	1.613	2,979	540	556	1.096	39.53	34.47	36.79	631	660	1.291	46.19	40.32	43.34	682	731	1.413	49.93	47.43																									
*田川郡	35,030	41.663	76,692	11,922	14,354	26.306	34.12	34.45	34.30	13,677	16.763	30.440	39.04	40.23	39.69	14,949	18.259	33.208	42.67	43.30																									
疋田町	12,663	12.962	25,625	4,053	4,137	8.190	32.01	31.92	31.96	4,800	5.038	9.839	37.91	38.88	38.40	5,319	5.641	10,960	42.00	43.52																									
鷹山町	3,148	3.649	6,797	1,100	1,220	2.320	34.94	33.43	34.13	1,350	1.480	2.830	42.88	40.56	41.64	1,475	1.636	3,111	46.85	44.83																									
豊津町	2,634	3.008	5,642	889	877	1.766	33.75	29.16	31.30	1,042	1.054	2.096	39.56	35.04	37.15	1,140	1.212	2,352	43.28	40.29	41.69																								
*京都郡	21,715	23.392	45,107	7,524	7,524	14.676	32.94	32.16	32.54	8,535	9.130	17.665	39.30	39.03	39.16	9,399	10.209	19.603	43.28	43.62																									
権田町	4,906	5.378	10,284	1,747	3.484	35.41	32.48	33.88	2,009	2.043	4.082	46.74	48.19	47.53	2,206	2.219	4.425	44.97	41.26	43.03																									
吾富町	2,578	3.065	5,643	1,019	1,246	2.792	35.32	33.38	34.26	1,548	1.796	3.344	41.00	40.48	41.04	1,694	1.968	3,654	45.64	44.17																									
築城町	3,712	4.437	8,149	1,481	2,792	35.32	33.38	34.26	720	1,548	3,344	41.00	40.48	41.04	1,694	1.968	3,654	45.64	44.17																										
新吉富村	1,468	1.710	3,178	626	674	1,300	42.64	40.91	42.00	862	1,083	1,945	52.85	55.06	54.06	924	1,154	2,078	56.65	58.67																									
大平村	1,631	1.967	3,598	792	938	1,730	48.56	47.69	48.08	862	1,083	1,945	52.85	55.06	54.06	924	1,154	2,078	56.65	58.67																									
*薬上郡	14,295	16.557	30,852	5,485	6,086	11.571	38.37	36.76	37.50	6,344	7,228	13,573	44.38	43.66	43.99	6,966	7,866	14,832	48.73	47.51																									

市	1,338,554	1,516,772	2,855,328	349,074	399,135	748,209	26,088	26.31	26.20	424,376	491,598	915,974	31,700	32.41	32.08	475,355	556,683	1,032,038	35.51	36.70
郡	412,115	469,593	881,708	132,956	150,648	283,604	32.26	32.08	32.17	157,816	180,133	337,949	38,299	38.36	38.33	174,468	200,179	374,647	42.33	42.63
県	1,750,669	1,986,365	3,737,036	482,030	549,783	1,031,813	27.59	27.68	27.61	582,192	671,731	1,253,923	33,286	33.82	33.55	649,823	756,862	1,406,685	37.12	38.10

市区町村名	当日有権者数				結 票 者 数				了 票 率 (%)				
	男		女		男		女		男		女		計
	計	率	計	率	計	率	計	率	計	率			
北野町	5,963	12.842	6,879	11.014	2,792	5.941	3,149	4.682	46.82	45.78	46.26		
大乃洗町	5,155	11.014	5,859	8.845	2,210	4.633	2,423	4.287	41.36	41.36	42.06		
*三井郡 計	11,118	23.856	12,738	19.042	5,002	10.574	5,572	8.149	43.74	44.32	44.32		
城島町	5,119	10.845	5,726	8.611	2,430	5.081	2,651	4.747	46.30	46.85	46.85		
大木町	4,799	10.401	5,602	8.398	2,398	5.040	2,540	4.938	49.97	45.34	47.48		
三浦町	5,461	11.635	6,174	9.281	2,938	6.345	6,283	9.380	54.18	54.00	54.00		
*三浦郡 計	15,379	32.881	17,502	26.111	7,766	16.302	8,536	12.577	48.77	49.58	49.58		
黒木町	5,764	12.430	6,666	10.001	3,416	7.093	3,677	5.526	55.16	57.06	57.06		
上陽町	1,754	3.738	1,984	2.938	980	2.063	1,083	1.587	54.59	55.19	55.19		
立花町	4,976	10.678	5,702	8.542	2,626	5.549	2,923	4.277	51.26	51.97	51.97		
広川町	6,827	14.397	7,570	11.273	3,406	7.325	3,919	5.749	49.89	51.77	50.88		
矢部村	803	1.737	934	1.395	553	1.172	619	0.907	66.27	67.47	67.47		
星野村	1,514	3.206	1,792	2.637	902	1.895	993	1.458	59.58	55.41	57.32		
*八女郡 計	21,638	46.289	24,648	36.363	11,833	25.091	13,214	19.322	53.61	54.22	54.22		
瀬高町	9,201	19.942	10,741	15.942	4,609	9.912	5,303	7.742	49.37	49.70	49.70		
大和町	6,640	14.199	7,559	11.162	2,847	6.062	3,215	4.688	42.53	42.69	42.69		
三楯町	6,478	13.974	7,496	11.042	3,042	6.503	3,467	5.025	46.25	46.58	46.58		
山川町	2,247	4.810	2,563	3.810	1,183	2.530	1,280	1.865	49.94	51.21	51.21		
*山門郡 計	24,566	52.925	28,359	42.111	11,681	24.946	13,265	19.111	46.78	47.12	47.12		
高田町	5,894	12.752	6,862	10.201	3,001	6.280	3,279	4.778	49.25	49.25	49.25		
*三池郡 計	5,894	12.752	6,862	10.201	3,001	6.280	3,279	4.778	49.25	49.25	49.25		
香春町	5,105	11.162	6,057	8.942	2,574	5.335	3,161	4.622	52.19	51.38	51.38		
添田町	5,110	11.273	6,165	9.111	2,895	6.165	3,551	5.111	57.66	57.17	57.17		
金田町	3,022	6.505	3,483	5.111	1,306	2.811	1,625	2.333	46.66	45.06	45.06		
糸田町	3,995	8.723	4,728	7.043	1,859	4.011	2,359	3.444	49.89	48.35	48.35		
川崎町	7,729	17.075	9,346	13.811	3,598	7.744	4,586	6.666	49.07	47.93	47.93		
赤池町	3,543	7.789	4,246	6.273	1,770	3.811	2,180	3.166	51.34	50.71	50.71		
方城町	2,823	6.128	3,303	4.811	1,542	3.333	1,886	2.722	57.10	55.96	55.96		
大任町	2,337	5.053	2,722	3.942	1,099	2.322	1,324	1.888	48.64	47.89	47.89		
赤村	1,366	2.979	1,613	2.333	774	1.655	881	1.277	54.62	55.56	55.56		
*田川郡 計	35,030	76.693	41,663	61.111	17,417	38.970	21,553	31.111	51.73	50.81	50.81		
畑田町	12,663	27.222	14,962	21.811	5,986	12.863	6,277	9.111	48.43	47.86	47.86		
尾川町	3,148	6.797	3,649	5.333	1,681	3.611	1,872	2.611	53.40	51.30	52.27		
勝山町	2,634	5.642	3,008	4.333	1,343	2.866	1,411	1.944	46.91	48.81	48.81		
*京都郡 計	3,270	7.043	3,773	5.444	1,668	3.611	1,883	2.611	52.56	51.84	51.84		
豊津町	21,715	45.107	23,392	34.111	10,678	22.222	11,543	16.666	49.17	49.35	49.26		
樫田町	4,908	10.284	5,378	7.811	2,640	5.666	2,846	4.011	47.34	50.43	50.43		
吉富町	2,578	5.643	3,065	4.444	1,435	3.111	1,739	2.444	56.74	56.25	56.25		
築城町	3,712	8.149	4,437	6.444	1,891	4.088	2,195	3.011	49.47	50.14	50.14		
新吉富村	1,468	3.178	1,710	2.511	877	1.888	1,008	1.444	58.95	59.31	59.31		
大平村	1,631	3.508	1,967	2.866	1,006	2.166	1,251	1.722	63.80	62.84	62.84		
*築上郡 計	14,293	30.852	16,557	24.111	7,849	16.592	8,743	12.222	54.91	52.81	52.81		
市 部 計	1,338,554	2,855,326	1,516,772	2,855,326	552,445	1,199,541	647,096	1,199,541	41.27	42.66	42.01		
郡 部 計	412,115	881,708	469,593	881,708	199,358	427,666	228,308	427,666	48.37	48.62	48.50		
県 部 計	1,750,669	3,737,034	1,986,365	3,737,034	751,803	1,627,207	875,404	1,627,207	42.94	44.07	43.54		

10 開票速報の状況に関する調 (選挙区)

第1回 20時00分現在 開票率1.32%

市区町村名	無所属						計									
	1	2	3	4	5	6										
	しげとみ	吉之助	おおま	敬	新進党	こば	健太郎	日本共産党	安広	和雄	新しい時代をつく	藤田	さちよ	みえの	柴子	小計
門司区	0	0	0	0	0	0	0	0	0	0	0	0	0	0	0	
小倉北区	0	0	0	0	0	0	0	0	0	0	0	0	0	0	0	0
小倉南区	0	0	0	0	0	0	0	0	0	0	0	0	0	0	0	0
若松区	0	0	0	0	0	0	0	0	0	0	0	0	0	0	0	0
八幡東区	0	0	0	0	0	0	0	0	0	0	0	0	0	0	0	0
八幡西区	0	0	0	0	0	0	0	0	0	0	0	0	0	0	0	0
戸畑区	0	0	0	0	0	0	0	0	0	0	0	0	0	0	0	0
*北九州市	0	0	0	0	0	0	0	0	0	0	0	0	0	0	0	0
東区	0	0	0	0	0	0	0	0	0	0	0	0	0	0	0	0
博多区	0	0	0	0	0	0	0	0	0	0	0	0	0	0	0	0
中央区	0	0	0	0	0	0	0	0	0	0	0	0	0	0	0	0
南区	0	0	0	0	0	0	0	0	0	0	0	0	0	0	0	0
城南区	0	0	0	0	0	0	0	0	0	0	0	0	0	0	0	0
早良区	0	0	0	0	0	0	0	0	0	0	0	0	0	0	0	0
西区	0	0	0	0	0	0	0	0	0	0	0	0	0	0	0	0
*福岡市	0	0	0	0	0	0	0	0	0	0	0	0	0	0	0	0
大牟田市	0	0	0	0	0	0	0	0	0	0	0	0	0	0	0	0
久留米市	0	0	0	0	0	0	0	0	0	0	0	0	0	0	0	0
直方市	0	0	0	0	0	0	0	0	0	0	0	0	0	0	0	0
飯塚市	0	0	0	0	0	0	0	0	0	0	0	0	0	0	0	0
田川市	0	0	0	0	0	0	0	0	0	0	0	0	0	0	0	0
柳川市	0	0	0	0	0	0	0	0	0	0	0	0	0	0	0	0
山田市	100	100	0	0	250	0	0	100	0	0	50	0	0	200	0	800
甘木市	0	0	0	0	0	0	0	0	0	0	0	0	0	0	0	0
八女市	0	0	0	0	0	0	0	0	0	0	0	0	0	0	0	0
筑後市	0	0	0	0	0	0	0	0	0	0	0	0	0	0	0	0
大川市	0	0	0	0	0	0	0	0	0	0	0	0	0	0	0	0
行橋市	0	0	0	0	0	0	0	0	0	0	0	0	0	0	0	0
豊前市	0	0	0	0	0	0	0	0	0	0	0	0	0	0	0	0
中間市	0	0	0	0	0	0	0	0	0	0	0	0	0	0	0	0
小郡市	200	0	0	0	0	0	0	0	0	0	0	0	0	200	0	400
筑紫野市	0	0	0	0	0	0	0	0	0	0	0	0	0	0	0	0
春日市	0	0	0	0	0	0	0	0	0	0	0	0	0	0	0	0
大野城市	0	0	0	0	0	0	0	0	0	0	0	0	0	0	0	0
宗堡市	0	0	0	0	0	0	0	0	0	0	0	0	0	0	0	0
太宰府市	0	0	0	0	0	0	0	0	0	0	0	0	0	0	0	0
前原市	0	0	0	0	0	0	0	0	0	0	0	0	0	0	0	0
那珂川町	0	0	0	0	0	0	0	0	0	0	0	0	0	0	0	0
*筑紫郡	0	0	0	0	0	0	0	0	0	0	0	0	0	0	0	0
宇美町	0	0	0	0	0	0	0	0	0	0	0	0	0	0	0	0
篠栗町	0	0	0	0	0	0	0	0	0	0	0	0	0	0	0	0
志免町	0	0	0	0	0	0	0	0	0	0	0	0	0	0	0	0
須恵町	800	850	1,650	250	0	0	0	0	0	0	0	0	0	0	0	4,350
市	300	100	250	100	50	400	1,200	1,200	1,200	1,200	1,200	1,200	1,200	1,200	1,200	1,200
郡	4,835	4,601	5,708	1,178	149	4,060	20,531	20,531	20,531	20,531	20,531	20,531	20,531	20,531	20,531	20,531
県	5,135	4,701	5,958	1,278	199	4,460	21,731	21,731	21,731	21,731	21,731	21,731	21,731	21,731	21,731	21,731

市区町村名	1	2	3	4	5	6	小計	
	無所属 しげとみ 吉之助	自由民主党 おおま 敬	新進党 こば 健太郎	日本共産党 安広 和雄	新しい時代をつく 藤田 さちよ	日本社会党 みえの 栄子		
新宮町	0	0	0	0	0	0		0
古賀町	0	0	0	0	0	0		0
久山町	100	100	100	100	0	100		500
粕屋町	400	400	400	400	50	400		2,050
*粕屋郡 計	1,300	1,350	2,150	750	50	1,300		6,900
福岡町	0	0	0	0	0	0		0
津屋崎町	0	0	0	0	0	0		0
玄海町	0	0	0	0	0	0		0
大島村	65	176	153	8	9	29		440
*宗像郡 計	65	176	153	8	9	29		440
戸屋町	0	0	0	0	0	0		0
水巻町	0	0	0	0	0	0		0
岡垣町	0	0	0	0	0	0		0
*遠賀郡 計	50	50	50	50	50	50		300
小竹町	0	0	0	0	0	0		0
鞍手町	0	0	0	0	0	0		0
宮田町	0	0	0	0	0	0		0
若宮町	0	0	0	0	0	0		0
*鞍手郡 計	0	0	0	0	0	0		0
桂川町	0	0	0	0	0	0		0
稲築町	0	0	0	0	0	0		0
雄井町	0	0	0	0	0	0		0
*嘉穂郡 計	250	350	150	0	0	250		1,000
筑穂町	0	0	0	0	0	0		0
穂波町	0	0	0	0	0	0		0
庄内町	0	0	0	0	0	0		0
穎田町	0	0	0	0	0	0		0
*嘉穂郡 計	250	350	150	0	0	250		1,000
杷木町	0	0	0	0	0	0		0
朝倉町	50	50	0	0	0	50		150
三輪町	700	700	700	100	40	700		2,940
夜須町	250	350	200	50	0	400		1,250
小石原村	200	85	45	0	0	41		371
宝珠山村	50	0	50	0	0	0		100
*朝倉郡 計	1,250	1,185	995	150	40	1,191		4,811
二丈町	0	0	0	0	0	0		0
吉野町	0	0	0	0	0	0		0
*糸島郡 計	0	0	0	0	0	0		0
吉井町	350	250	350	50	0	150		1,150
田主丸町	150	50	150	0	0	50		400
浮羽町	50	50	100	0	0	50		250
*浮羽郡 計	550	350	600	50	0	250		1,800
市 計	300	100	250	100	50	400		1,200
郡 計	4,835	4,601	5,708	1,178	149	4,060		20,531
県 計	5,135	4,701	5,958	1,278	199	4,460		21,731

市区町村名	1		2		3		4		5		6		小計
	無所属	自由民主党	新進党	日本共産党	新しい時代をつく	日本社会党	新しい時代をつく	みえの 栄子	藤田 さちよ	みえの 栄子			
北野町	100	0	150	0	0	0	0	0	0	100	0	350	
大刀浜町	0	0	200	0	0	0	0	0	0	150	0	350	
*三井郡 計	100	0	350	0	0	0	0	0	0	250	0	700	
城島町	100	100	100	0	0	0	0	0	0	100	0	400	
大木町	0	0	0	0	0	0	0	0	0	0	0	0	
三浦町	0	0	0	0	0	0	0	0	0	0	0	0	
*三浦郡 計	100	100	100	0	0	0	0	0	0	100	0	400	
黒木町	0	0	0	0	0	0	0	0	0	0	0	0	
上磯町	220	40	40	0	0	0	0	0	0	20	0	320	
立花町	0	0	0	0	0	0	0	0	0	0	0	0	
広川町	0	0	0	0	0	0	0	0	0	0	0	0	
矢部村	460	140	220	0	0	0	0	0	0	60	0	880	
星野村	200	20	120	0	0	0	0	0	0	80	0	420	
*八女郡 計	880	200	380	0	0	0	0	0	0	160	0	1,620	
瀬高町	0	0	0	0	0	0	0	0	0	0	0	0	
大和町	0	0	0	0	0	0	0	0	0	0	0	0	
三橋町	0	0	0	0	0	0	0	0	0	0	0	0	
山川町	0	0	0	0	0	0	0	0	0	0	0	0	
*山門郡 計	0	0	0	0	0	0	0	0	0	0	0	0	
高田町	0	0	0	0	0	0	0	0	0	0	0	0	
*三池郡 計	0	0	0	0	0	0	0	0	0	0	0	0	
香春町	0	0	0	0	0	0	0	0	0	0	0	0	
添田町	60	300	270	0	0	0	0	0	0	120	0	750	
金田町	20	40	80	20	0	0	0	0	0	20	0	180	
糸田町	0	0	0	0	0	0	0	0	0	0	0	0	
川崎町	0	0	0	0	0	0	0	0	0	0	0	0	
赤池町	0	0	0	0	0	0	0	0	0	0	0	0	
方城町	0	0	0	0	0	0	0	0	0	0	0	0	
大任町	0	0	0	0	0	0	0	0	0	0	0	0	
赤村	0	0	0	0	0	0	0	0	0	0	0	0	
*田川郡 計	80	340	350	20	0	0	0	0	0	140	0	930	
刈田町	0	0	0	0	0	0	0	0	0	0	0	0	
尾川町	0	150	100	0	0	0	0	0	0	50	0	300	
勝山町	50	50	50	50	0	0	0	0	0	50	0	250	
豊津町	50	50	50	50	0	0	0	0	0	50	0	250	
*京那郡 計	100	250	200	100	0	0	0	0	0	150	0	800	
椎田町	0	0	0	0	0	0	0	0	0	0	0	0	
吉高町	0	0	0	0	0	0	0	0	0	0	0	0	
築城町	50	50	50	50	0	0	0	0	0	50	0	250	
新吉富村	60	200	180	0	0	0	0	0	0	140	0	580	
大平村	0	0	0	0	0	0	0	0	0	0	0	0	
*築上郡 計	110	250	230	50	0	0	0	0	0	190	0	830	

市 部 計	300	100	250	100	50	400	1,200
郡 部 計	4,835	4,601	5,708	1,178	149	4,060	20,531
県 部 計	5,135	4,701	5,958	1,278	199	4,460	21,731

第2回 21時00分現在 開票率42.32%

市区町村名	1	2	3	4	5	6	小計
	無所属 しげとみ 吉之助	自由民主党 おおま 敬	新進党 こば 健太郎	日本共産党 安広 和雄	新しい時代をつくる党 藤田 さちよ	日本社会党 みえの 栄子	
門司区	1,000	1,000	1,000	400	400	400	4,200
小倉北区	200	200	200	200	200	200	1,200
小倉南区	1,000	1,000	1,000	1,000	1,000	1,000	5,400
若松区	2,000	4,000	4,000	2,000	200	3,000	15,200
八幡東区	1,000	1,000	1,000	600	0	1,000	4,600
八幡西区	2,000	2,000	2,000	2,000	400	2,000	10,400
戸畑区	600	1,000	1,000	600	200	1,000	4,400
*北九州市 東区	7,800	10,200	10,200	6,800	1,800	8,600	45,400
博多区	500	2,000	2,000	500	0	0	7,000
中央区	1,500	1,500	1,500	500	0	1,500	6,500
南区	1,000	1,000	1,000	500	500	1,000	5,000
城南区	5,000	5,000	7,500	1,000	0	4,000	22,500
早良区	2,500	2,500	2,500	2,000	500	2,500	12,500
西区	2,000	2,500	7,000	0	0	1,500	13,000
*福岡市 大牟田市	12,500	14,500	21,500	4,500	1,000	12,500	66,500
久留米市	2,000	2,000	2,000	2,000	500	2,000	10,500
直方市	18,000	9,000	18,000	2,500	500	12,000	60,000
飯塚市	3,200	2,400	4,100	1,000	200	3,100	14,000
田川市	1,900	3,000	5,300	700	0	3,900	20,300
柳川市	2,400	3,100	6,700	1,900	100	6,100	14,800
山田市	4,821	2,068	4,642	454	196	2,217	14,398
甘木市	668	990	2,344	280	60	1,145	5,487
八女市	3,100	2,400	2,700	100	100	2,500	10,900
筑後市	3,000	1,000	1,800	400	0	1,000	7,200
大川市	5,000	1,000	2,000	400	100	2,000	10,500
行橋市	5,000	2,100	4,500	700	100	2,000	14,400
豊前市	1,000	2,700	5,700	700	100	3,700	13,900
中間市	300	1,850	1,600	350	150	1,000	5,250
小郡市	900	1,000	2,100	500	0	1,300	5,800
筑紫野市	4,383	3,200	4,866	602	317	3,358	16,726
春日市	3,600	2,900	5,000	700	200	5,400	17,800
大野城市	2,000	2,000	2,000	500	400	2,000	8,900
宗像市	3,500	2,500	4,500	500	0	2,500	13,500
太宰府市	500	500	500	500	400	500	2,900
前原市	502	506	556	521	304	538	2,927
那珂川町	1,000	600	1,000	200	100	600	3,500
*筑紫郡 宇美町	1,500	1,500	1,500	0	0	1,000	5,000
桂木町	1,000	1,000	2,300	450	150	1,250	5,000
桂葉町	1,683	1,379	2,626	555	118	1,529	6,150
志免町	1,900	1,400	2,300	600	100	1,600	7,800
須恵町	1,323	1,312	2,862	464	112	1,370	7,900
市部計	87,074	71,514	113,608	26,807	6,627	79,958	385,588
郡部計	65,962	61,340	88,801	15,156	3,642	67,415	302,316
県部計	153,036	132,854	202,409	41,963	10,269	147,373	687,904

市区町村名	無所属		1		2		3		4		5		6		小計
	しげとみ	吉之助	自由民主党	新進党	日本共産党	新しい時代をつくる党	日本社会党	新しい時代をつくる党	藤田 さちよ	みえの 栄子	新しい時代をつくる党	藤田 さちよ	みえの 栄子		
新宮町	1,150		1,150	2,000	250	100	1,350							6,000	
古賀町	800		600	1,801	400	200	1,900							5,701	
久山町	705		774	969	192	56	449							3,145	
和屋町	1,700		1,800	3,100	600	100	1,700							9,000	
*糟屋郡 計	10,261		9,415	17,958	3,511	936	11,148							53,229	
福岡町	2,707		2,594	4,065	799	203	3,354							13,722	
津屋崎町	1,011		1,143	1,466	180	65	952							4,817	
玄海町	550		750	800	100	0	600							2,800	
大島村	65		176	153	8	9	29							440	
*宗像郡 計	4,333		4,663	6,484	1,087	277	4,935							21,779	
戸屋町	915		1,369	2,362	360	100	1,238							6,344	
水巻町	500		750	2,000	750	0	1,250							5,250	
岡垣町	1,800		1,100	3,100	600	100	2,700							9,400	
遠賀町	750		750	700	400	100	750							3,450	
*遠賀郡 計	3,965		3,969	8,162	2,110	300	5,938							24,444	
小竹町	400		650	1,400	400	50	950							3,850	
鞍手町	200		450	300	150	50	500							1,650	
宮田町	1,250		1,100	1,200	400	50	1,300							5,300	
若宮町	600		600	600	100	0	600							2,500	
*鞍手郡 計	2,450		2,800	3,500	1,050	150	3,350							13,300	
桂川町	700		900	1,500	300	0	1,800							5,200	
稲築町	800		800	800	350	0	800							3,550	
碓井町	250		300	650	50	0	900							2,150	
嘉穂町	790		1,341	971	95	36	1,155							4,388	
苜穂町	795		1,134	1,078	195	61	1,317							4,580	
徳波町	200		550	550	150	0	1,150							2,600	
庄内町	600		500	650	200	0	650							2,600	
額田町	423		418	1,069	184	36	840							2,970	
*嘉穂郡 計	4,538		5,943	7,268	1,524	133	8,612							28,038	
杷木町	750		750	650	50	50	450							2,700	
朝倉町	1,120		1,042	728	80	35	666							3,671	
三輪町	818		900	1,072	145	44	889							3,868	
夜須町	1,000		1,350	1,600	200	50	1,000							5,200	
小石原村	213		260	111	21	4	85							694	
宝珠山村	262		313	163	7	5	156							906	
*朝倉郡 計	4,163		4,615	4,324	503	188	3,246							17,039	
二丈町	650		650	650	100	50	350							2,450	
志摩町	1,135		1,619	1,713	154	69	876							5,566	
*糸島郡 計	1,763		2,269	2,363	254	119	1,226							8,016	
吉井町	1,500		1,200	1,950	200	50	1,550							6,450	
田主丸町	2,000		1,000	2,000	150	50	1,250							6,450	
浮羽町	1,200		1,250	1,200	150	50	1,200							5,050	
*浮羽郡 計	4,700		3,450	5,150	500	150	4,000							17,950	
市 部 計	87,074		71,514	113,608	26,807	6,627	79,938							385,588	
郡 部 計	65,962		61,340	88,801	15,156	3,642	67,415							302,316	
県 部 計	153,036		132,854	202,409	41,963	10,269	147,373							687,904	

市区町村名	1		2		3		4		5		6		小計
	無所属	しげとみ 吉之助	自由民主党	おおま 敬	新進党	こば 健太郎	日本共産党	安広 和雄	新しい時代をつくる党	藤田 さちよ	みえの 栄子	日本社会党	
北野町		800		650		1,150		200		50		900	3,750
大刀焼町		1,300		700		1,240		155		86		800	4,281
*三井郡 計		2,100		1,350		2,390		355		136		1,700	8,031
城島町		1,600		700		1,550		150		50		750	4,800
大木町		1,200		350		650		100		50		350	2,700
三浦町		1,600		550		1,150		150		50		750	4,250
*三浦郡 計		4,400		1,600		3,350		400		150		1,850	11,750
黒木町		2,150		400		650		0		0		550	3,750
上陽町		940		260		460		40		0		180	1,880
立花町		2,900		350		950		100		0		750	5,050
広川町		100		100		100		100		50		100	550
矢部村		533		208		283		23		5		96	1,130
星野村		895		229		397		23		13		282	1,839
*八女郡 計		7,518		1,547		2,840		268		68		1,958	14,199
瀬高町		2,100		1,600		1,500		100		100		1,300	6,700
大和町		1,600		1,000		1,650		100		100		800	5,250
三橋町		2,050		950		1,600		100		50		1,150	5,900
山川町		820		450		500		63		31		500	2,364
*山門郡 計		6,570		4,000		5,250		363		281		3,750	20,214
高田町		750		500		500		0		100		500	2,350
*三池郡 計		750		500		500		0		100		500	2,350
香春町		727		957		1,756		260		55		1,521	5,276
添田町		750		1,860		1,680		360		30		1,260	5,940
釜田町		220		280		360		80		0		420	1,360
糸田町		500		600		1,150		250		0		1,000	3,500
川崎町		200		800		1,250		500		50		950	3,750
赤池町		400		400		850		150		0		850	2,650
方城町		150		300		800		150		0		850	2,250
大任町		280		440		760		80		20		560	2,140
赤村		150		500		350		50		20		490	1,560
*田川郡 計		3,377		6,137		8,956		1,880		175		7,901	28,426
初田町		1,100		700		2,200		400		100		1,600	6,100
犀川町		446		1,096		976		196		44		703	3,461
勝山町		360		593		900		128		30		571	2,582
豊津町		350		600		850		150		32		650	2,632
*京都郡 計		2,256		2,389		4,326		874		206		3,524	14,775
椎田町		600		1,750		1,100		150		50		850	4,500
吉富町		300		700		1,000		100		50		400	2,550
築城町		300		800		800		150		50		700	2,800
新吉富村		276		583		460		57		43		427	1,846
大平村		300		760		520		20		80		400	2,080
*築上郡 計		1,776		4,593		3,880		477		273		2,777	13,776
市 部 計		87,074		71,514		113,608		26,807		6,627		79,958	385,588
郡 部 計		65,962		61,340		88,801		15,156		3,642		67,415	302,316
県 部 計		153,036		132,854		202,409		41,963		10,269		147,373	687,904

第3回 21時30分現在 開票率88.69%

市区町村名	無所属		2		3		4		5		6		小計			
	しげとみ	吉之助	自由民主党	敬	新進党	こば	健太郎	日本共産党	安広	和雄	新しい時代をつくる党	藤田		さちよ	みえの	栄子
門司区	2,400		8,600		13,400		2,400		400				7,800			35,000
小倉北区	6,000		14,000		20,200		4,800		600				9,000			54,600
小倉南区	6,000		13,000		20,000		5,000		600				11,000			55,600
若松区	3,242		5,421		10,323		3,657		339				5,588			28,570
八幡東区	3,400		5,200		11,800		3,000		200				5,000			28,600
八幡西区	9,000		11,000		26,000		6,000		1,000				12,000			65,000
戸畑区	1,800		3,600		8,000		2,400		200				3,400			19,400
*北九州市	31,842		60,821		109,723		27,257		3,339				53,788			286,770
東区	4,500		6,000		8,000		500		0				5,500			24,500
博多区	8,000		8,500		18,000		2,500		500				6,500			44,000
中央区	8,500		7,500		12,500		2,000		444				5,500			36,444
南区	11,500		11,000		16,500		4,000		1,000				10,000			54,000
城南区	7,119		6,399		12,119		1,850		474				5,478			33,439
早良区	11,500		9,000		20,000		3,000		500				9,500			53,500
西区	8,901		8,363		16,088		2,486		700				8,283			44,821
*福岡市	60,020		56,762		103,207		16,356		3,618				50,761			290,704
大牟田市	8,000		5,500		19,500		5,000		500				12,000			50,500
久留米市	21,501		9,478		27,434		2,567		988				12,469			74,437
直方市	3,266		3,912		6,913		1,807		275				5,964			22,137
飯塚市	2,800		5,700		7,800		1,400		300				5,200			23,200
甲川市	2,507		3,198		6,761		1,951		179				6,162			20,758
柳川市	4,829		2,069		4,651		455		198				2,226			14,428
山田市	668		990		2,344		280		60				1,145			5,487
甘木市	3,647		3,189		3,263		573		168				2,829			13,669
八女市	6,831		1,247		3,860		424		94				2,665			15,121
筑後市	9,697		1,086		4,102		477		144				2,725			18,231
大川市	5,042		2,122		4,563		781		153				2,023			14,684
行徳市	2,700		4,300		7,600		1,000		300				5,600			21,500
豊前市	1,305		4,217		3,101		412		168				2,763			11,966
中間市	2,040		1,970		4,494		800		100				2,700			12,104
小郡市	4,433		3,273		5,091		613		326				3,426			17,162
筑紫野市	5,100		4,200		7,600		1,200		300				7,800			26,200
春日市	6,144		6,326		10,551		1,452		516				4,648			29,637
大野城市	5,500		2,700		8,800		1,100		300				4,000			22,400
宗像市	1,500		1,500		1,800		1,000		400				1,500			7,400
太宰府市	4,471		4,113		5,999		1,179		310				4,720			20,792
那珂川町	2,200		2,000		3,100		400		200				1,800			9,700
那珂川町	1,600		2,000		3,500		400		100				1,500			9,100
*筑紫郡	1,600		2,000		3,500		400		100				1,500			9,100
宇美町	1,870		1,693		4,663		564		179				2,285			11,254
篠栗町	1,723		1,434		2,756		581		120				1,584			8,198
志免町	2,090		1,986		4,343		624		167				2,138			11,348
須豊町	1,341		1,329		2,873		465		114				1,386			7,508
計	196,043		190,673		361,957		68,464		12,936				198,914			1,028,987
計	86,515		78,177		126,283		19,451		4,966				87,070			402,462
計	282,558		268,850		488,240		87,915		17,902				285,984			1,431,449

市区町村名	1		2		3		4		5		6		小計
	無所属	自由民主党	新進党	日本共産党	新しい時代をつくる党	日本社会党	無所属	自由民主党	新進党	日本共産党	新しい時代をつくる党	日本社会党	
新宮町	1,200	1,200	2,050	300	100	1,400							6,250
古賀町	2,800	2,700	5,601	800	200	3,300							15,401
久山町	705	774	969	192	56	449							3,145
和屋町	1,835	1,878	3,508	612	117	1,730							9,680
*糟屋郡	13,564	12,994	26,763	4,138	1,053	14,272							72,784
福岡町	2,707	2,594	4,065	799	203	3,354							13,722
津屋崎町	1,011	1,143	1,466	180	65	952							4,817
玄海町	604	766	840	110	48	626							2,994
大島村	65	176	153	8	9	29							440
*宗像郡	4,387	4,679	6,524	1,097	325	4,961							21,973
芦屋町	915	1,369	2,362	360	100	1,238							6,344
水巻町	1,300	1,300	4,100	1,200	100	2,200							10,200
阿垣町	1,922	1,675	3,445	810	124	2,917							10,893
遠賀町	1,206	1,313	2,005	438	134	1,524							6,620
*遠賀郡	5,343	5,657	11,912	2,808	458	7,879							34,057
小竹町	617	818	1,486	482	60	1,005							4,468
鞍手町	350	800	1,400	400	50	1,200							4,200
宮田町	1,382	1,340	2,910	457	76	2,083							8,248
若宮町	690	901	1,024	160	31	1,061							3,867
*鞍手郡	3,039	3,859	6,820	1,499	217	5,349							20,783
桂川町	804	1,010	1,631	367	71	1,961							5,844
稲築町	1,486	1,153	2,701	395	39	2,072							7,846
雁井町	266	386	664	99	23	1,333							2,771
葛穂町	790	1,341	974	95	36	1,156							4,392
筑穂町	805	1,154	1,095	197	62	1,331							4,674
穂波町	1,500	1,450	2,900	650	50	2,650							9,200
庄内町	617	767	1,122	225	39	1,461							4,231
額田町	432	435	1,112	191	42	865							3,077
*葛穂郡	6,700	7,695	12,199	2,219	362	12,829							42,005
杷木町	859	845	755	55	55	627							3,196
朝倉町	1,127	1,051	779	80	36	690							3,763
三輪町	818	900	1,072	145	44	889							3,868
夜須町	1,049	1,396	1,614	214	69	1,093							5,435
小石原村	213	260	111	21	4	85							694
宝珠山村	262	313	163	7	5	156							906
*朝倉郡	4,328	4,765	4,494	522	213	3,540							17,862
二丈町	1,041	1,100	1,416	170	66	810							4,603
志摩町	1,152	1,682	1,744	156	73	886							5,693
*糸島郡	2,193	2,782	3,160	326	139	1,696							10,296
吉井町	1,551	1,290	2,035	209	73	1,592							6,750
田主丸町	2,135	1,237	2,275	165	107	1,346							7,265
浮羽町	1,466	1,372	2,020	176	96	1,584							6,714
*浮羽郡	5,152	3,899	6,330	550	276	4,522							20,729
市郡	196,043	190,673	361,957	68,464	12,936	198,914							1,028,987
郡	86,515	78,177	126,283	19,451	4,966	87,070							402,462
県	282,558	268,850	488,240	87,915	17,902	285,984							1,431,449

市区町村名	無所属	2	3	4	5	6	小計
	しげとみ 吉之助	自由民主党 おおま 敬	新進党 こば 健太郎	日本共産党 安広 和雄	新しい時代をつくる党 藤田 さちよ	日本社会党 みえの 栄子	
北野町	1,482	1,075	1,753	233	101	1,061	5,665
大刀洗町	1,372	758	1,298	158	88	834	4,508
*三井郡 計	2,834	1,833	3,051	391	189	1,895	10,193
城島町	1,626	736	1,598	188	57	776	4,981
大木町	2,050	700	1,100	150	50	700	4,700
三浦町	1,150	700	1,850	150	50	950	5,850
*三浦郡 計	5,776	2,136	4,548	488	157	2,426	15,531
黒木町	3,789	977	1,187	92	38	780	6,863
上陽町	975	284	480	42	12	189	1,982
立花町	2,969	422	1,062	112	36	780	5,381
広川町	3,400	650	1,700	150	50	950	6,900
矢野村	533	208	283	5	5	96	1,130
星野村	895	229	397	23	13	282	1,839
*八女郡 計	12,561	2,770	5,109	424	154	3,077	24,095
種高町	3,286	1,925	2,075	223	116	1,820	9,445
大和町	1,832	1,141	1,805	140	111	827	5,856
三盛町	2,141	987	1,715	159	82	1,273	6,357
山川町	826	467	505	63	32	525	2,418
*山門郡 計	8,085	4,520	6,100	585	341	4,445	24,076
高田町	1,763	978	1,578	219	155	1,329	6,022
*三池郡 計	1,763	978	1,578	219	155	1,329	6,022
香春町	764	1,022	1,833	280	57	1,615	5,571
漆田町	766	1,948	1,755	386	60	1,292	6,207
金田町	259	473	601	80	0	606	2,019
糸田町	547	646	1,400	259	38	1,173	4,063
川崎町	782	1,377	3,302	578	59	1,802	7,900
赤池町	421	662	1,271	200	25	1,188	3,767
方城町	300	450	1,150	150	0	950	3,000
大任町	300	487	804	86	27	601	2,305
赤村	152	509	377	59	21	496	1,614
*田川郡 計	4,291	7,574	12,493	2,078	287	9,723	36,446
苅田町	1,700	2,100	4,400	600	100	2,400	11,300
鹿川町	446	1,096	976	196	44	703	3,461
勝山町	360	593	963	128	30	571	2,645
豊津町	350	850	1,050	150	32	800	3,232
*京都郡 計	2,856	4,639	7,389	1,074	206	4,474	20,638
椎田町	669	1,921	1,212	223	96	947	5,068
岩富町	388	798	1,105	165	52	559	3,067
築城町	400	1,300	1,000	150	50	800	3,700
新吉富村	276	583	460	57	43	427	1,846
大平村	310	794	536	38	93	420	2,191
*築上郡 計	2,043	5,396	4,313	633	334	3,153	15,872
市 郡 計	196,043	190,673	361,957	68,464	12,936	198,914	1,028,987
郡 計	86,515	78,177	126,283	19,451	4,966	87,070	402,462
県 計	282,558	268,850	488,240	87,915	17,902	285,984	1,431,449

第4回 22時00分現在 開票率97.43%

市区町村名	無所属		2		3		4		5		6		小計
	しげとみ	吉之助	自由民主党	おおま 敬	新進党	こば 健太郎	日本共産党	安広 和雄	新しい時代をつくる党	藤田 さちよ	日本社会党	みえの 栄子	
門司区	4,011		9,853		15,711		3,757		527		8,559		42,418
小倉北区	6,181		14,307		20,223		4,874		663		9,356		55,604
小倉南区	6,000		13,600		20,800		5,000		800		11,100		57,300
若松区	3,242		5,421		10,323		3,657		339		5,588		28,570
八幡東区	3,430		5,390		12,100		3,100		340		5,060		29,420
八幡西区	9,600		11,800		29,000		6,600		1,000		15,200		73,200
戸畑区	2,230		4,365		8,683		2,620		304		3,481		21,683
*北九州市	34,694		64,736		116,840		29,608		3,973		58,344		308,195
東区	14,000		13,000		25,500		5,500		1,000		13,000		72,000
博多区	8,400		8,800		18,400		2,800		500		6,900		45,800
中央区	8,796		7,789		12,535		2,156		452		5,526		37,304
南区	14,682		11,794		25,023		4,164		1,098		10,484		67,245
城南区	7,119		6,399		12,119		1,850		474		5,478		33,439
早良区	11,625		9,415		20,316		3,081		960		9,786		55,183
西区	8,901		8,363		16,088		2,486		700		8,283		44,821
*福岡市	73,523		65,560		130,031		22,037		5,184		59,457		355,792
大牟田市	8,000		5,500		19,500		5,000		500		12,000		50,500
久留米市	21,501		9,478		27,434		2,567		988		12,469		74,437
直方市	3,266		3,912		6,913		1,807		275		5,964		22,137
飯塚市	4,100		5,700		9,700		1,700		300		6,300		27,800
田川市	2,507		3,198		6,761		1,951		179		6,162		20,758
柳川市	4,829		2,069		4,651		455		198		2,226		14,428
山田市	669		991		2,346		282		60		1,146		5,494
甘木市	3,647		3,189		3,263		573		168		13,669		13,669
八女市	6,831		1,247		3,860		424		94		2,665		15,121
筑後市	9,697		1,086		4,102		477		144		2,725		18,231
大川市	5,042		2,122		4,563		781		153		2,023		14,684
行橋市	2,794		4,494		7,625		1,037		311		5,616		21,877
豊前市	1,305		4,217		3,101		412		168		2,763		11,966
中間市	2,111		2,460		7,061		1,336		218		4,349		17,535
小郡市	4,433		3,273		5,091		613		326		3,426		17,162
筑紫野市	5,101		4,268		7,627		1,267		361		7,893		26,517
春日市	6,152		6,358		10,593		1,459		519		4,661		29,742
大野城市	5,549		3,755		8,800		1,137		349		4,068		23,658
宗像市	4,500		3,000		6,500		1,500		400		5,000		20,900
太宰府市	4,555		4,228		6,075		1,180		310		4,740		21,088
那珂川市	3,600		4,200		4,700		700		300		3,600		17,100
那珂川町	2,105		2,098		4,645		667		166		2,124		11,805
*筑紫郡	2,105		2,098		4,645		667		166		2,124		11,805
宇美町	1,870		1,707		4,687		567		179		2,301		11,311
篠栗町	1,723		1,434		2,756		581		120		1,584		8,198
志免町	2,090		1,986		4,343		624		167		2,138		11,348
須恵町	1,341		1,329		2,873		465		114		1,386		7,508
市部計	218,406		209,041		407,137		78,303		15,478		220,426		1,148,791
郡部計	87,788		79,698		130,548		20,268		5,317		89,815		413,434
県部計	306,194		288,739		537,685		98,571		20,795		310,241		1,562,225

市区町村名	無所属	2	3	4	5	6	小計	
	しげとみ 吉之助	自由民主党 おおま 敬	新進党 こば 健太郎	日本共産党 安広 和雄	新しい時代をつくる党 藤田 さちよ	日本社会党 みえの 栄子		
新宮町	1,230	1,255	2,101	304	102	1,430		6,422
古賀町	2,848	2,712	5,635	810	207	3,346		15,558
久山町	705	774	969	192	56	449		3,145
糸屋町	1,835	1,878	3,508	612	117	1,730		9,680
* 禮座郡 計	13,642	13,075	26,872	4,155	1,062	14,364		73,170
福岡町	2,707	2,594	4,065	799	203	3,354		13,722
津屋崎町	1,011	1,143	1,466	180	65	952		4,817
玄海町	604	766	840	110	48	626		2,994
大島村	65	176	153	8	9	29		440
* 宗像郡 計	4,387	4,679	6,524	1,097	325	4,961		21,973
芦屋町	915	1,369	2,362	360	100	1,238		6,344
水巻町	1,350	1,400	4,300	1,300	145	2,400		10,895
岡垣町	1,922	1,676	3,445	810	124	2,917		10,894
遠賀町	1,206	1,313	2,005	438	134	1,524		6,620
* 遠賀郡 計	5,333	5,768	12,112	2,908	503	8,079		34,753
小竹町	617	818	1,486	482	60	1,005		4,468
鞍手町	450	1,100	2,350	500	50	1,750		6,200
宮田町	1,417	1,385	2,986	473	84	2,102		8,447
若宮町	690	901	1,024	160	31	1,061		3,867
* 鞍手郡 計	3,174	4,204	7,846	1,615	225	5,918		22,982
桂川町	806	1,017	1,644	367	71	1,984		5,889
稲築町	1,536	1,198	2,769	405	39	2,112		8,059
碓井町	266	386	664	99	23	1,333		2,771
嘉穂町	790	1,341	974	95	36	1,156		4,392
筑穂町	805	1,155	1,096	198	63	1,339		4,656
穂波町	1,573	1,553	3,397	728	76	2,957		10,284
庄内町	644	794	1,161	243	40	1,508		4,390
穎田町	432	435	1,112	191	42	865		3,077
* 嘉穂郡 計	6,852	7,879	12,817	2,326	390	13,254		43,518
杷木町	859	845	755	55	55	627		3,196
朝倉町	1,127	1,051	779	80	36	690		3,763
三輪町	818	900	1,072	145	44	839		3,868
夜須町	1,049	1,396	1,614	214	69	1,093		5,435
小石原村	213	260	111	21	4	85		694
宝珠山村	262	313	163	7	5	156		906
* 朝倉郡 計	4,328	4,765	4,494	522	213	3,540		17,862
二丈町	1,041	1,100	1,416	170	66	810		4,603
志摩町	1,152	1,682	1,744	156	73	886		5,693
* 糸島郡 計	2,193	2,782	3,160	326	139	1,696		10,296
吉井町	1,552	1,310	2,036	209	73	1,592		6,772
田主丸町	2,164	1,271	2,288	165	107	1,360		7,355
浮羽町	1,469	1,374	2,075	181	99	1,584		6,782
* 浮羽郡 計	5,185	3,955	6,399	555	279	4,536		20,909
市 郡 計	218,406	209,041	407,137	78,303	15,478	220,426		1,148,791
郡 部 計	87,788	79,698	130,548	20,268	5,317	89,815		413,434
県 計	306,194	288,739	537,685	98,571	20,795	310,241		1,562,225

市区町村名	無所属						小計
	1	2	3	4	5	6	
	しげとみ 吉之助	自由民主党 おおま 敬	新進党 こば 健太郎	日本共産党 安広 和雄	新しい時代をつくる党 藤田 さちよ	日本社会党 みえの 栄子	
北野町	1,462	1,076	1,803	233	101	1,062	5,737
大刀焼町	1,372	758	1,298	158	88	834	4,508
*三井郡 計	2,834	1,834	3,101	391	189	1,896	10,245
城島町	1,626	736	1,598	188	57	776	4,981
大木町	2,036	738	1,150	155	57	715	4,851
三浦町	2,175	785	1,927	172	72	1,017	6,148
*三浦郡 計	5,837	2,259	4,675	515	186	2,508	15,980
黒木町	3,825	994	1,234	93	38	786	6,970
上陽町	975	284	480	42	12	189	1,982
立花町	2,969	422	1,062	112	36	780	5,381
広川町	3,471	690	1,736	201	52	1,012	7,162
左郡村	533	208	283	5	5	96	1,130
星野村	895	229	397	23	13	282	1,839
*八女郡 計	12,668	2,827	5,192	476	156	3,145	24,464
瀬高町	3,300	1,999	2,172	235	118	1,850	9,674
大和町	1,843	1,151	1,822	140	111	835	5,902
三峰町	2,141	987	1,715	159	82	1,273	6,357
山川町	826	467	505	63	32	525	2,418
*山門郡 計	8,110	4,604	6,214	597	343	4,483	24,351
高田町	1,763	989	1,580	219	155	1,334	6,040
*三池郡 計	1,763	989	1,580	219	155	1,334	6,040
香春町	764	1,022	1,833	280	57	1,615	5,571
添田町	766	1,948	1,755	386	60	1,292	6,207
釜田町	280	594	840	95	15	983	2,807
糸田町	547	646	1,401	259	38	1,218	4,109
川崎町	782	1,377	3,311	578	59	1,802	7,909
赤池町	421	662	1,271	200	25	1,188	3,767
方城町	321	512	1,230	164	30	1,008	3,265
大任町	300	487	804	86	27	601	2,305
赤村	152	509	377	59	21	496	1,614
*田川郡 計	4,333	7,757	12,822	2,107	332	10,203	37,554
苅田町	1,725	2,191	4,534	633	194	2,452	11,729
犀川町	446	1,096	976	196	44	703	3,461
勝山町	360	593	963	128	30	571	2,645
豊津町	385	893	1,252	175	33	816	3,554
*京都郡 計	2,916	4,773	7,725	1,132	301	4,542	21,389
椎田町	669	669	1,212	223	96	947	5,068
吉富町	388	798	1,105	165	52	559	3,067
梨城町	425	1,364	1,057	177	69	879	3,971
新吉富村	276	583	460	57	43	427	1,846
大平村	310	794	536	38	93	420	2,191
*蔡上郡 計	2,068	5,460	4,370	660	353	3,232	16,143
市 部 計	218,406	209,041	407,137	78,303	15,478	220,426	1,148,791
郡 部 計	87,788	79,698	130,548	20,268	5,317	89,815	413,434
県 部 計	306,194	288,739	537,685	98,571	20,795	310,241	1,562,225

第5回 22時30分 開票率99.50%

市区町村名	無所属		2		3		4		5		6		小計
	しげとみ	吉之助	自由民主党	おおま 敬	新進党	こば 穂太郎	日本共産党	安広 和雄	新しい時代をつくる党	藤田 さちよ	日本社会党	みえの 栄子	
門司区	4,011		9,853		15,711		3,757		527		8,559		42,418
小倉北区	6,220		14,397		20,359		4,906		668		9,399		55,949
小倉南区	6,000		13,600		20,800		5,000		800		11,100		57,300
若松区	3,242		5,421		10,323		3,657		339		5,588		28,570
八幡東区	3,457		5,461		12,189		3,143		349		5,102		29,701
八幡西区	9,831		12,152		29,722		6,920		1,106		15,445		75,176
戸畑区	2,230		4,365		8,683		2,620		304		3,481		21,683
*北九州市 計	34,991		65,249		117,787		30,003		4,093		58,674		310,797
東区	14,319		13,134		25,734		5,910		1,109		13,337		73,543
博多区	8,425		8,810		18,476		2,818		575		6,915		46,019
中央区	8,796		7,789		12,585		2,156		452		5,526		37,304
南区	14,682		11,794		25,023		4,164		1,098		10,484		67,245
城南区	7,119		6,399		12,119		1,850		474		5,478		33,439
早良区	11,626		9,429		20,335		3,083		963		9,789		55,225
西区	8,901		8,363		16,088		2,486		700		8,283		44,821
*福岡市 計	73,868		65,718		130,360		22,467		5,371		59,812		357,596
大牟田市	8,315		5,556		19,959		5,280		686		12,157		51,953
久留米市	21,501		9,478		27,434		2,567		988		12,469		74,437
直方市	3,266		3,912		6,913		1,807		275		5,964		22,137
飯塚市	4,656		5,927		10,375		1,849		338		6,539		29,684
柳川市	2,507		3,198		6,761		1,951		179		6,162		20,758
田川市	4,829		2,069		4,651		455		198		2,226		14,428
山田市	669		991		2,346		282		60		1,146		5,494
甘木市	3,775		3,379		3,530		601		179		2,918		14,382
八女市	6,831		1,247		3,860		424		94		2,665		15,121
筑後市	9,697		1,086		4,102		477		144		2,725		18,231
大川市	5,042		2,122		4,563		781		153		2,023		14,684
行橋市	2,794		4,494		7,625		1,037		311		5,616		21,877
豊前市	1,305		4,217		3,101		412		168		2,763		11,966
中間市	2,111		2,460		7,061		1,336		218		4,349		17,535
小郡市	4,433		3,273		5,091		613		326		3,426		17,162
筑紫野市	5,188		4,397		7,900		1,295		368		8,062		27,210
春日市	6,152		6,358		10,593		1,459		519		4,661		29,742
大野城市	5,603		3,837		8,945		1,162		357		4,114		24,018
宗像市	4,861		4,305		7,150		1,673		490		6,207		24,686
太宰府市	4,580		4,248		6,110		1,180		310		4,778		21,206
前原市	5,400		5,000		6,800		900		500		4,500		23,100
那珂川町	2,182		2,103		4,690		667		166		2,158		11,966
*筑紫郡 計	2,182		2,103		4,690		667		166		2,158		11,966
宇美町	1,870		1,707		4,687		567		179		2,301		11,311
篠栗町	1,723		1,434		2,756		581		120		1,584		8,198
志免町	2,090		1,986		4,343		624		167		2,138		11,348
須恵町	1,341		1,329		2,873		465		114		1,386		7,508
市 部 計	222,374		212,521		413,017		80,011		16,325		223,956		1,168,204
郡 部 計	88,531		79,987		130,971		20,410		5,393		90,052		415,344
県 部 計	310,905		292,508		543,988		100,421		21,718		314,008		1,583,548

市区町村名	1	2	3	4	5	6	小計
	無所属 しげとみ 吉之助	自由民主党 おおま 敬	新進党 こば 健太郎	日本共産党 安広 和雄	新しい時代をつくる党 藤田 さちよ	日本社会党 みえの 栄子	
新宮町	1,230	1,255	2,101	304	102	1,430	6,422
古賀町	2,848	2,712	5,635	810	207	3,346	15,558
久山町	705	774	969	192	56	449	3,145
袖屋町	1,835	1,878	3,508	612	117	1,730	9,680
*糟屋町	13,642	13,075	26,872	4,155	1,062	14,364	73,170
福岡町	2,707	2,594	4,065	799	203	3,354	13,722
津屋崎町	1,011	1,143	1,466	180	65	952	4,817
女房町	604	766	840	110	48	626	2,994
大島村	65	176	153	8	9	29	440
*宗像郡 計	4,387	4,679	6,524	1,097	325	4,961	21,973
芦屋町	915	1,369	2,362	360	100	1,238	6,344
水巻町	1,350	1,412	4,334	1,321	145	2,404	10,966
岡垣町	1,922	1,676	3,445	810	124	2,917	10,894
速賀町	1,206	1,313	2,005	438	134	1,524	6,620
*速賀郡 計	5,333	5,770	12,146	2,929	503	8,083	34,824
小竹町	617	818	1,486	482	60	1,005	4,468
鞍手町	1,069	1,212	2,475	607	109	1,806	7,278
宮田町	1,417	1,385	2,986	473	84	2,102	8,447
若宮町	690	901	1,024	160	31	1,061	3,867
*鞍手郡 計	3,733	4,316	7,971	1,722	284	5,974	24,060
桂川町	806	1,017	1,644	367	71	1,984	5,889
稲築町	1,536	1,198	2,817	412	40	2,164	8,167
碓井町	266	386	664	99	23	1,333	2,771
嘉穂町	790	1,341	974	95	36	1,156	4,392
筑穂町	805	1,155	1,096	198	63	1,339	4,656
穂波町	1,588	1,598	3,423	729	91	3,000	10,429
庄内町	644	794	1,161	243	40	1,508	4,390
頼田町	432	435	1,112	191	42	865	3,077
*嘉穂郡 計	6,867	7,924	12,891	2,334	406	13,349	43,771
杷木町	859	879	756	55	55	628	3,232
朝倉町	1,127	1,051	779	80	36	690	3,763
三輪町	818	900	1,072	145	44	889	3,868
夜須町	1,049	1,396	1,614	214	69	1,093	5,435
小石原村	213	260	111	21	4	85	694
宝珠山村	262	313	163	7	5	156	906
*朝倉郡 計	4,328	4,799	4,495	522	213	3,541	17,898
二丈町	1,041	1,100	1,416	170	66	810	4,603
志摩町	1,152	1,682	1,744	156	73	886	5,693
*糸島郡 計	2,193	2,782	3,160	326	139	1,696	10,296
吉井町	1,552	1,310	2,036	209	73	1,592	6,772
田主丸町	2,179	1,308	2,323	167	108	1,380	7,465
浮羽町	1,470	1,374	2,075	181	99	1,584	6,783
*浮羽郡 計	5,201	3,992	6,434	557	280	4,556	21,020
市 部 計	222,374	212,521	413,017	80,011	16,325	223,956	1,168,204
郡 部 計	88,531	79,987	130,971	20,410	5,393	90,052	415,344
県 計	310,905	292,508	543,988	100,421	21,718	314,008	1,583,548

市区町村名	無所属						小計
	1	2	3	4	5	6	
	しげとみ 吉之助	自由民主党 おおま 敬	新進党 こぼ 健太郎	日本共産党 安広 和雄	新しい時代をつくる党 藤田 さちよ	日本社会党 みえの 栄子	
北野町	1,462	1,076	1,803	233	101	1,062	5,737
大刀洗町	1,372	758	1,298	158	88	834	4,508
*三井郡 計	2,834	1,834	3,101	391	189	1,896	10,245
城島町	1,826	736	1,598	188	57	776	4,981
大木町	2,036	738	1,150	155	57	715	4,851
三浦町	2,175	785	1,927	172	72	1,017	6,148
*三浦郡 計	5,837	2,259	4,675	515	186	2,508	15,980
黒木町	3,825	994	1,234	93	38	786	6,970
上陽町	975	284	480	42	12	189	1,982
立花町	2,969	422	1,062	112	36	780	5,381
広川町	3,471	690	1,736	201	52	1,012	7,162
矢部村	533	208	283	5	5	96	1,130
星野村	895	229	397	23	13	282	1,839
*八女郡 計	12,668	2,827	5,192	476	156	3,145	24,464
瀬高町	3,300	1,999	2,172	235	118	1,850	9,674
大和町	1,843	1,151	1,822	140	111	835	5,902
三穂町	2,141	987	1,715	159	82	1,273	6,357
山川町	826	467	505	63	32	525	2,418
*山門郡 計	8,110	4,604	6,214	597	343	4,483	24,351
萬田町	1,763	989	1,580	219	155	1,334	6,040
*三池郡 計	1,763	989	1,580	219	155	1,334	6,040
香春町	764	1,022	1,833	280	57	1,615	5,571
添田町	766	1,948	1,755	386	60	1,292	6,207
金田町	280	594	840	95	15	983	2,807
糸田町	547	646	1,401	259	38	1,218	4,109
川崎町	782	1,377	3,311	578	59	1,802	7,909
赤池町	421	662	1,271	200	25	1,188	3,767
方城町	321	512	1,230	164	30	1,008	3,265
大任町	300	487	804	86	27	601	2,305
赤村	152	509	377	59	21	496	1,614
*田川郡 計	4,333	7,757	12,822	2,107	332	10,203	37,554
河田町	1,741	2,235	4,643	637	194	2,479	11,929
展川町	446	1,096	976	196	44	703	3,461
勝山町	360	593	963	128	30	571	2,645
豊津町	385	893	1,252	175	33	816	3,554
*京都郡 計	2,932	4,817	7,834	1,136	301	4,569	21,589
稚田町	669	1,921	1,212	223	96	947	5,068
吉富町	388	798	1,105	165	52	559	3,067
築城町	425	1,364	1,057	177	69	879	3,971
新吉富村	276	583	460	460	43	427	1,846
大平村	310	794	536	38	93	420	2,191
*築上郡 計	2,068	5,460	4,370	660	353	3,232	16,143

市 郡 計	222,374	212,521	413,017	80,011	16,325	223,956	1,168,204
郡 計	88,531	79,987	130,971	20,410	5,393	90,052	415,344
県 計	310,905	292,508	543,988	100,421	21,718	314,008	1,583,548

第6回 23時00分現在 開票率99.89%

市区町村名	1	2	3	4	5	6	小計
	無所属 しげとみ 吉之助	自由民主党 おおま 敬	新進党 こば 健太郎	日本共産党 安広 和雄	新しい時代をつくる党 藤田 さちよ	日本社会党 みえの 栄子	
門司区	4,011	9,853	15,711	3,757	527	8,559	42,418
小倉北区	6,220	14,397	20,359	4,906	668	9,399	55,949
小倉南区	6,063	13,684	21,075	5,061	881	11,203	57,967
若松区	3,242	5,421	10,323	3,657	339	5,588	28,570
八幡東区	3,457	5,461	12,189	3,143	349	5,102	29,701
八幡西区	9,831	12,152	29,722	6,920	1,106	15,445	75,176
戸畑区	2,220	4,365	8,683	2,620	304	3,481	21,683
*北九州市	35,054	65,333	118,062	30,064	4,174	58,777	311,464
東区	14,319	13,134	25,734	5,910	1,109	13,337	73,543
博多区	8,425	8,810	18,476	2,818	575	6,915	46,019
中央区	8,796	7,789	12,585	2,156	452	5,526	37,304
南区	14,682	11,794	25,023	4,164	1,088	10,484	67,245
城南区	7,119	6,399	12,119	1,850	474	5,478	33,439
早良区	11,626	9,429	20,335	3,083	963	9,789	55,225
西区	8,901	8,363	16,088	2,486	700	8,283	44,821
*福岡市	73,868	65,718	130,360	22,467	5,371	59,812	357,596
大牟田市	8,315	5,556	19,959	5,280	686	12,157	51,953
久留米市	21,501	9,478	27,434	2,567	988	12,469	74,437
直方市	3,266	3,912	6,913	1,807	275	5,964	22,137
飯塚市	4,656	5,927	10,375	1,849	338	6,539	29,684
田川市	2,507	3,198	6,761	1,951	179	6,162	20,758
柳川市	4,829	2,069	4,651	455	198	2,226	14,428
山田市	669	991	2,346	282	60	1,146	5,494
甘木市	3,789	3,390	3,572	602	180	2,920	14,453
八女市	6,831	1,247	3,860	424	94	2,665	15,121
筑後市	9,697	1,086	4,102	477	144	2,725	18,231
大川市	5,042	2,122	4,563	781	153	2,023	14,684
行橋市	2,794	4,494	7,625	1,037	311	5,616	21,877
豊前市	1,305	4,217	3,101	412	168	2,763	11,966
中間市	2,111	2,460	7,061	1,336	218	4,349	17,535
小郡市	4,433	3,273	5,091	613	326	3,426	17,162
筑紫野市	5,232	4,397	7,900	1,295	368	8,062	27,254
春日市	6,152	6,358	10,593	1,459	519	4,661	29,742
大野城市	5,603	3,837	8,945	1,162	357	4,114	24,018
宗像市	4,861	4,305	7,150	1,673	490	6,207	24,686
太宰府市	4,580	4,248	6,110	1,180	310	4,478	21,206
前原市	5,594	5,297	7,035	997	589	4,660	24,172
那珂川町	2,182	2,103	4,690	667	166	2,158	11,966
*筑紫郡	2,182	2,103	4,690	667	166	2,158	11,966
宇美町	1,870	1,707	4,687	567	179	2,301	11,311
綾里町	1,723	1,434	2,756	581	120	1,584	8,198
志免町	2,090	1,986	4,343	624	167	2,138	11,348
須恵町	1,341	1,329	2,873	465	114	1,386	7,508
市 部 計	222,689	212,913	413,569	80,170	16,496	224,221	1,170,058
郡 部 計	88,531	79,987	130,971	20,410	5,393	90,052	415,344
県 部 計	311,220	292,900	544,540	100,580	21,889	314,273	1,585,402

市区町村名	1		2		3		4		5		6		小計
	無所属	しげとみ 吉之助	自由民主党	おおま 敬	新進党	こば 健太郎	日本共産党	安広 和雄	新しい時代をつくる党	藤田 さちよ	日本社会党	みえの 栄子	
北野町		1,462		1,076		1,803		233		101		1,062	
大刀洗町		1,372		758		1,298		158		88		834	
*三井郡 計		2,834		1,834		3,101		391		189		1,896	
城島町		1,626		736		1,598		188		57		776	
大木町		2,036		738		1,150		155		57		715	
三瀬町		2,175		785		1,927		172		72		1,017	
*三瀬郡 計		5,837		2,259		4,875		515		186		2,508	
黒木町		3,825		994		1,234		93		38		786	
上鶴町		975		284		480		42		12		189	
立花町		2,969		422		1,062		112		36		780	
広川町		3,471		690		1,736		201		52		1,012	
矢部村		533		208		283		5		5		96	
星野村		895		229		397		23		13		282	
*八女郡 計		12,668		2,827		5,192		476		156		3,145	
瀬高町		3,300		1,999		2,172		235		118		1,850	
大和町		1,843		1,151		1,822		140		111		835	
三峰町		2,141		987		1,715		159		82		1,273	
山川町		826		467		505		63		32		525	
*山門郡 計		8,110		4,604		6,214		597		343		4,483	
高田町		1,763		989		1,580		219		155		1,334	
*三池郡 計		1,763		989		1,580		219		155		1,334	
香春町		764		1,022		1,833		280		57		1,615	
添田町		766		1,948		1,755		386		60		1,292	
金田町		280		594		840		95		15		983	
糸田町		547		646		1,401		259		38		1,218	
川崎町		782		1,377		3,311		578		39		1,802	
赤池町		421		662		1,271		200		25		1,188	
方城町		321		512		1,230		164		30		1,008	
大任町		300		487		804		86		27		601	
赤村		152		509		377		59		21		496	
*田川郡 計		4,333		7,757		12,822		2,107		332		10,203	
羽田町		1,741		2,235		4,643		637		194		2,479	
鹿川町		446		1,096		976		196		44		703	
勝山町		360		593		963		128		30		571	
豊津町		385		893		1,252		175		33		816	
*京都郡 計		2,932		4,817		7,834		1,136		301		4,569	
椎田町		669		1,921		1,212		223		96		947	
吉富町		388		798		1,105		165		52		559	
築城町		425		1,364		1,057		177		69		879	
新吉富村		276		583		460		57		43		427	
大平村		310		794		536		38		93		420	
*葦上郡 計		2,068		5,460		4,370		660		353		3,232	
市 郡 計		222,689		212,913		413,569		80,170		16,496		224,221	
郡 郡 計		88,531		79,987		130,971		20,410		5,393		90,052	
県 計		311,220		292,900		544,540		100,580		21,889		314,273	
市 郡 計		222,689		212,913		413,569		80,170		16,496		224,221	
郡 郡 計		88,531		79,987		130,971		20,410		5,393		90,052	
県 計		311,220		292,900		544,540		100,580		21,889		314,273	

第7回 23時30分現在 開票率99.91%

市区町村名	1						2						3						4						5						6						小計
	無所属	自由民主党					新進党	日本共産党					安広 和雄	新しい時代をつくる党					みえの 栄子					藤田 さちよ					日本社会党								
	しげとみ 吉之助	おおま 敬					こぼ 健太郎	安広 和雄					藤田 さちよ	みえの 栄子					藤田 さちよ					日本社会党													
門司区	4,011	9,853					15,711	3,757					527	8,559					8,559					8,559					42,418								
小倉北区	6,220	14,397					20,359	4,906					668	9,399					9,399					9,399					55,949								
小倉南区	6,063	13,684					21,075	5,061					881	11,203					11,203					11,203					51,967								
若松区	3,242	5,421					10,323	3,657					339	5,588					5,588					5,588					28,570								
八幡東区	3,457	5,461					12,189	3,443					349	5,102					5,102					5,102					29,701								
八幡西区	9,831	12,152					29,722	6,920					1,106	15,445					15,445					15,445					75,176								
戸畑区	2,230	4,365					8,683	2,620					304	3,481					3,481					3,481					21,683								
*北九州市	35,054	65,333					118,062	30,064					4,174	58,777					58,777					58,777					311,464								
東区	14,319	13,134					25,734	5,910					1,109	13,337					13,337					13,337					73,543								
博多区	8,425	8,810					18,476	2,818					575	6,915					6,915					6,915					46,019								
中央区	8,796	7,789					12,585	2,156					452	5,526					5,526					5,526					37,304								
南区	14,682	11,794					25,023	4,164					1,098	10,484					10,484					10,484					67,245								
城南区	7,119	6,399					12,119	1,850					474	5,478					5,478					5,478					33,439								
早良区	11,626	9,429					20,325	3,083					963	9,789					9,789					9,789					55,225								
西区	8,901	8,363					16,088	2,486					700	8,283					8,283					8,283					44,821								
*福岡市	73,858	65,718					130,360	22,467					5,371	59,812					59,812					59,812					357,596								
大牟田市	8,315	5,556					19,959	5,280					666	12,157					12,157					12,157					51,953								
久留米市	21,501	9,478					27,434	2,567					988	12,469					12,469					12,469					74,437								
直方市	3,266	3,912					6,913	1,807					275	5,964					5,964					5,964					22,137								
飯塚市	4,656	5,927					10,375	1,849					338	6,529					6,529					6,529					29,084								
田川市	2,507	3,198					6,761	1,951					179	6,162					6,162					6,162					20,758								
柳川市	4,829	2,069					4,651	455					198	2,226					2,226					2,226					14,428								
山田市	669	991					2,346	282					60	1,146					1,146					1,146					5,494								
甘木市	3,789	3,390					3,572	602					180	2,920					2,920					2,920					14,453								
八女市	6,831	1,247					3,860	424					94	2,665					2,665					2,665					15,121								
筑後市	9,697	1,086					4,102	477					144	2,725					2,725					2,725					18,231								
大川市	5,042	2,122					4,563	781					153	2,023					2,023					2,023					14,684								
行橋市	2,794	4,494					7,625	1,037					311	5,616					5,616					5,616					21,877								
豊前市	1,305	4,217					3,101	412					168	2,763					2,763					2,763					11,966								
中岡市	2,111	2,460					7,061	1,336					218	4,349					4,349					4,349					17,535								
小郡市	4,433	3,273					5,091	613					326	3,426					3,426					3,426					17,162								
筑紫野市	5,232	4,397					7,900	1,295					368	8,062					8,062					8,062					27,254								
春日市	6,152	6,358					10,593	1,459					519	4,661					4,661					4,661					29,742								
大野城市	5,603	3,837					8,945	1,162					357	4,114					4,114					4,114					24,018								
宗像市	4,861	4,305					7,150	1,673					490	6,207					6,207					6,207					24,686								
太宰府市	4,580	4,248					6,110	1,180					310	4,778					4,778					4,778					21,206								
前原市	5,653	5,381					7,103	997					594	4,660					4,660					4,660					24,388								
那珂川町	2,182	2,103					4,690	667					166	2,138					2,138					2,138					11,966								
*筑紫郡	2,182	2,103					4,690	667					166	2,138					2,138					2,138					11,966								
宇美町	1,870	1,707					4,687	567					179	2,301					2,301					2,301					11,311								
篠栗町	1,723	1,434					2,756	581					120	1,584					1,584					1,584					8,198								
志免町	2,090	1,986					4,343	624					167	2,138					2,138					2,138					11,348								
須恵町	1,341	1,329					2,873	465					114	1,386					1,386					1,386					7,508								
市 計	222,748	212,997					413,637	80,170					16,501	224,221					224,221					224,221					1,170,274								
郡 計	88,531	79,987					130,971	20,410					5,393	90,052					90,052					90,052					415,344								
県 計	311,279	292,984					544,608	100,580					21,894	314,273					314,273					314,273					1,585,618								

市区町村名	1						2						3						4						5						6						小計
	無所属	自由民主党					新進党					日本共産党					新しい時代をつくる党					日本社会党															
	しげとみ 吉之助	おおま 敬					こば 健太郎					安広 和雄					藤田 さちよ					みえの 栄子															
新宮町	1,230	1,255					2,101					304					102					1,430					6,422										
古賀町	2,848	2,712					5,635					810					207					3,346					15,558										
久山町	705	774					969					192					56					449					3,145										
粕屋町	1,835	1,878					3,508					612					117					1,730					9,680										
*糟屋郡 計	13,642	13,075					26,872					4,155					1,062					14,364					73,170										
福岡町	2,707	2,594					4,065					799					203					3,354					13,722										
津屋崎町	1,011	1,143					1,466					180					65					952					4,817										
玄海町	604	766					840					110					48					626					2,994										
大島村	65	176					153					8					9					29					440										
*宗像郡 計	4,387	4,679					6,524					1,097					325					4,961					21,973										
戸屋町	915	1,369					2,362					360					100					1,238					6,344										
水巻町	1,350	1,412					4,334					1,321					145					2,404					10,966										
阿垣町	1,922	1,676					3,445					810					124					2,917					10,894										
遠賀郡 計	1,206	1,313					2,005					438					134					1,524					6,620										
*遠賀郡 計	5,393	5,770					12,146					2,929					503					8,083					34,824										
小竹町	617	818					1,486					482					60					1,005					4,468										
鞍手町	1,069	1,212					2,475					607					109					1,806					7,278										
宮田町	1,417	1,385					2,986					473					84					2,102					8,447										
若宮町	690	901					1,024					160					31					1,061					3,867										
*鞍手郡 計	3,793	4,316					7,971					1,722					284					5,974					24,060										
桂川町	806	1,017					1,644					367					71					1,984					5,889										
稲森町	1,536	1,198					2,817					412					40					2,164					8,167										
碓井町	266	386					664					99					23					1,333					2,771										
嘉穂町	790	1,341					974					95					36					1,156					4,392										
筑穂町	805	1,155					1,096					198					63					1,339					4,656										
穂波町	1,588	1,598					3,423					729					91					3,000					10,429										
庄内町	644	794					1,161					243					40					1,508					4,390										
類田町	432	435					1,112					191					42					865					3,077										
*嘉穂郡 計	6,867	7,924					12,891					2,334					406					13,349					43,771										
肥木町	859	879					756					55					55					628					3,232										
朝倉町	1,127	1,051					779					80					36					690					3,763										
三輪町	818	900					1,072					145					44					889					3,868										
夜須町	1,049	1,396					1,614					214					69					1,093					5,435										
小石原村	213	260					111					21					4					85					694										
宝珠山村	262	313					163					7					5					156					906										
*朝倉郡 計	4,328	4,799					4,495					522					213					3,541					17,898										
二丈町	1,041	1,100					1,416					170					66					810					4,603										
志摩町	1,152	1,682					1,744					156					73					886					5,683										
*糸島郡 計	2,193	2,782					3,160					326					139					1,696					10,296										
吉井町	1,552	1,310					2,036					209					73					1,592					6,772										
田主丸町	2,119	1,308					2,323					167					108					1,380					7,465										
浮羽町	1,470	1,374					2,075					181					99					1,584					6,783										
*浮羽郡 計	5,201	3,992					6,434					557					280					4,556					21,020										
市 計	222,748	212,997					413,637					80,170					16,501					224,221					1,170,274										
郡 計	88,531	79,987					130,971					20,410					5,393					90,052					415,344										
県 計	311,279	292,984					544,608					100,580					21,894					314,273					1,585,618										

市区町村名	無所属						1						2						3						4						5						6						小計
	しげとみ吉之助						自由民主党						新進党						日本共産党						新しい時代をつくる党						日本社会党												
							おおま 敬						こば 純太郎						安広 和雄						藤田 さちよ						みえの 栄子												
北野町	1,462						1,076						1,803						233						101						1,062						5,737						
大刀洗町	1,372						758						1,298						158						88						834						4,508						
*三井郡計	2,834						1,834						3,101						391						189						1,896						10,245						
成島町	1,626						736						1,598						188						57						776						4,981						
大木町	2,036						738						1,150						155						57						715						4,851						
*三溝郡計	2,175						785						1,927						172						72						1,017						6,148						
黒木町	5,837						2,259						4,675						515						186						2,508						15,980						
上陣町	3,825						994						1,234						93						38						786						6,970						
立花町	975						284						480						42						12						189						1,982						
広川町	2,969						422						1,062						112						36						780						5,381						
矢野村	3,471						690						1,736						201						52						1,012						7,162						
尾野村	533						208						283						5						5						96						1,130						
*八女郡計	835						229						397						23						13						282						1,839						
瀬高町	12,668						2,827						5,192						476						156						3,145						24,464						
大和町	3,300						1,999						2,172						235						118						1,850						9,674						
三橋町	1,843						1,151						1,822						140						111						835						5,902						
山川町	2,141						987						1,715						159						82						1,273						6,357						
*山門郡計	826						467						505						63						32						525						2,418						
高田町	8,110						4,604						6,214						597						343						4,483						24,351						
*三池郡計	1,763						989						1,580						219						155						1,334						6,040						
香春町	1,763						989						1,580						219						155						1,334						6,040						
添田町	764						1,022						1,833						280						57						1,615						5,571						
糸田町	766						1,948						1,755						386						60						1,292						6,207						
糸田町	547						594						840						95						15						933						2,807						
川崎町	1,377						646						1,401						259						38						1,218						4,109						
赤池町	421						662						3,311						578						59						1,802						7,909						
方城町	321						512						1,230						200						25						1,188						3,767						
赤村	152						509						377						164						30						1,008						3,265						
*田川郡計	4,333						7,757						12,822						2,107						332						10,203						37,554						
雁川町	1,741						2,235						4,643						637						194						2,479						11,929						
勝山町	446						1,096						976						196						44						703						3,461						
豊津町	385						893						1,252						128						30						571						2,645						
*京都郡計	2,932						4,817						7,834						1,136						33						816						3,554						
吉富町	669						1,921						1,212						223						96						947						21,589						
築城町	388						798						1,105						165						52						559						5,068						
新吉富村	425						1,364						1,057						177						69						879						3,067						
大平村	276						583						460						57						43						427						3,971						
*築上郡計	310						794						536						38						93						420						1,846						
	2,068						5,460						4,370						660						353						3,232						2,191						

市 部	222,748						212,997						413,637						80,170						16,501						224,221						1,170,274
郡 部	88,531						79,987						130,971						20,410						5,393						90,052						415,344
県 部	311,279						292,984						544,608						100,580						21,894						314,273						1,585,618

結了00時00分開票率100.00%

市区町村名	1	2	3	4	5	6	小計
	無所属 しげとみ 吉之助	自由民主党 おおま 敬	新進党 こば 健太郎	日本共産党 安広 和雄	新しい時代をつくる党 藤田 さちよ	日本社会党 みえの 栄子	
門司区	4,011	9,853	15,711	3,757	527	8,559	42,418
小倉北区	6,220	14,397	20,359	4,906	668	9,399	55,949
小倉南区	6,063	13,684	21,075	5,061	881	11,203	57,967
若松区	3,242	5,421	10,323	3,657	339	5,588	28,570
八幡東区	3,457	5,461	12,189	3,143	349	5,102	29,701
八幡西区	9,831	12,152	29,722	6,920	1,106	15,445	75,176
戸畑区	2,230	4,365	8,683	2,620	304	3,481	21,663
*北九州市計	35,054	65,333	118,062	30,064	4,174	58,777	311,464
東区	14,319	13,134	25,734	5,910	1,109	13,337	73,543
博多区	8,425	8,810	18,476	2,818	575	6,915	46,019
中央区	8,796	7,789	12,585	2,156	452	5,526	37,304
南区	14,682	11,794	25,023	4,164	1,098	10,484	67,245
城南区	7,119	6,399	12,119	1,850	474	5,478	33,439
早良区	11,626	9,429	20,335	3,083	963	9,789	55,295
西区	8,901	8,363	16,088	2,486	700	8,283	44,821
*福岡市計	73,868	65,718	130,360	22,467	5,371	59,812	357,596
大牟田市	8,315	5,556	19,959	5,280	686	12,157	51,953
久留米市	21,501	9,478	27,464	2,567	988	12,469	74,437
直方市	3,266	3,912	6,913	1,807	275	5,964	22,137
飯塚市	4,656	5,927	10,375	1,849	338	6,539	29,684
田川市	2,507	3,198	6,761	1,951	179	6,162	20,758
柳川市	4,823	2,069	4,651	455	198	2,226	14,428
山田市	669	991	2,346	282	60	1,146	5,494
甘木市	3,789	3,390	3,572	602	180	2,920	14,453
八女市	6,831	1,247	3,860	424	94	2,665	15,121
筑後市	9,697	1,086	4,102	477	144	2,725	18,231
大川市	5,042	2,122	4,563	781	153	2,023	14,684
行橋市	2,794	4,494	7,625	1,037	311	5,616	21,877
豊前市	1,365	4,217	3,101	412	168	2,763	11,966
中間市	2,111	2,460	7,061	1,336	218	4,349	17,162
小郡市	4,433	3,273	5,091	613	326	3,426	17,535
筑紫野市	5,232	4,397	7,900	1,295	368	8,062	27,254
春日市	6,152	6,358	10,593	1,459	519	4,661	29,742
大野城市	5,603	3,837	8,945	1,162	357	4,114	24,018
宗像市	4,861	4,305	7,150	1,673	490	6,207	24,686
太宰府市	4,580	4,248	6,110	1,180	310	4,778	21,206
前原市	5,673	5,426	7,151	1,003	595	4,723	24,571
那珂川町	2,182	2,103	4,690	667	166	2,158	11,966
*筑紫郡計	2,182	2,103	4,690	667	166	2,158	11,966
宇美町	1,870	1,707	4,687	567	179	2,301	11,311
篠栗町	1,723	1,434	2,756	581	120	1,584	8,198
志免町	2,090	1,986	4,343	624	167	2,138	11,348
須恵町	1,341	1,329	2,873	465	114	1,386	7,508
市郡県計	222,768	213,042	413,665	80,176	16,502	224,284	1,170,457
計	88,531	79,987	130,971	20,410	5,393	90,052	415,344
計	311,299	293,029	544,656	100,586	21,895	314,336	1,585,801

市区町村名	無所属		2		3		4		5		6		小計
	しげとみ	吉之助	自由民主党	おおま 敬	新進党	こば 健太郎	日本共産党	安広 和雄	新しい時代をつくる党	藤田 さちよ	日本社会党	みえの 栄子	
新宮町	1,230		1,255		2,101	304			102		1,430		6,422
古賀町	2,848		2,712		5,635	810			207		3,346		15,558
久山町	705		774		969	192			56		449		3,145
相屋町	1,835		1,878		3,508	612			117		1,730		9,680
*構屋郡 計	13,642		13,075		26,872	4,155			1,062		14,364		73,170
福岡町	2,707		2,594		4,065	799			203		3,354		13,722
津屋崎町	1,011		1,143		1,466	180			65		952		4,817
玄海町	604		766		840	110			48		626		2,994
大島村	65		176		153	8			9		29		440
*彦根郡 計	4,387		4,679		6,524	1,097			325		4,961		21,973
芦屋町	915		1,369		2,362	360			100		1,238		6,344
水巻町	1,350		1,412		4,334	1,321			145		2,404		10,966
岡垣町	1,922		1,676		3,445	810			124		2,917		10,894
遠賀町	1,206		1,313		2,005	438			134		1,524		6,620
*遠賀郡 計	5,393		5,770		12,146	2,929			503		8,083		34,824
小竹町	617		818		1,486	482			60		1,005		4,468
敦手町	1,069		1,212		2,475	607			109		1,806		7,278
宮田町	1,417		1,385		2,386	473			84		2,102		8,447
若宮町	690		901		1,024	160			31		1,061		3,867
*敏手郡 計	3,793		4,316		7,971	1,722			284		5,974		24,060
桂川町	806		1,017		1,644	367			71		1,984		5,889
稲築町	1,536		1,198		2,817	412			40		2,164		8,167
碓井町	266		386		664	99			23		1,333		2,771
嘉穂町	790		1,341		974	95			36		1,156		4,392
筑穂町	805		1,155		1,096	198			63		1,339		4,656
穂波町	1,588		1,588		3,423	729			91		3,000		10,429
庄内町	644		794		1,161	243			40		1,508		4,390
額田町	432		435		1,112	191			42		865		3,077
*嘉穂郡 計	6,867		7,924		12,891	2,334			406		13,349		43,771
杷木町	859		879		756	55			55		628		3,232
朝倉町	1,127		1,051		779	80			36		690		3,763
三輪町	818		900		1,072	145			44		889		3,868
夜須町	1,049		1,396		1,614	214			69		1,083		5,435
小石原村	213		260		111	21			4		85		694
宝珠山村	262		313		163	7			5		156		906
*朝倉郡 計	4,328		4,799		4,495	522			213		3,541		17,898
二丈町	1,041		1,100		1,416	170			66		810		4,603
志保町	1,152		1,682		1,744	156			73		886		5,693
*糸島郡 計	2,193		2,782		3,160	326			139		1,696		10,296
吉井町	1,552		1,310		2,036	209			73		1,592		6,772
田主丸町	2,179		1,308		2,323	167			108		1,380		7,465
浮羽町	1,470		1,374		2,075	181			99		1,584		6,783
*浮羽郡 計	5,201		3,992		6,434	557			280		4,556		21,020

市 部 計	222,768		213,042		413,685	80,176			16,502		224,284		1,170,457
郡 部 計	88,531		79,987		130,971	20,410			5,393		90,052		415,344
県 部 計	311,299		293,029		544,656	100,586			21,895		314,336		1,585,801

市区町村名	無所属	2 自由民主党	3 新進党	4 日本共産党	5 新しい時代をつくる党	6 日本社会党	小計
	しげとみ 吉之助	おおま 敬	こぼ 健太郎	安広 和雄	藤田 さちよ	みえの 栄子	
北野町	1,462	1,076	1,803	233	101	1,062	5,737
大刀洗町	1,372	758	1,298	158	88	834	4,508
*三井郡 計	2,834	1,834	3,101	391	189	1,896	10,245
城島町	1,626	736	1,598	188	57	776	4,981
大木町	2,086	738	1,190	155	57	715	4,851
三溝町	2,175	785	1,927	172	72	1,017	6,148
*三溝郡 計	5,837	2,250	4,675	515	186	2,508	15,980
黒木町	3,825	994	1,234	93	38	786	6,970
上陽町	975	284	480	42	12	189	1,982
立花町	2,969	422	1,062	112	36	780	5,381
広川町	3,471	690	1,736	201	52	1,012	7,162
矢部村	533	208	283	5	5	96	1,130
星野村	895	229	397	23	13	282	1,839
*八女郡 計	12,668	2,827	5,192	476	156	3,145	24,464
瀬高町	3,300	1,999	2,172	235	118	1,850	9,674
大和町	1,843	1,151	1,822	140	111	835	5,902
三盛町	2,141	987	1,715	159	82	1,273	6,357
山川町	826	467	505	63	32	525	2,418
*山門郡 計	8,110	4,604	6,214	597	343	4,483	24,351
高田町	1,763	989	1,580	219	155	1,334	6,040
*三池郡 計	1,763	989	1,580	219	155	1,334	6,040
香春町	764	1,022	1,833	280	57	1,615	5,571
添田町	766	1,948	1,755	386	60	1,292	6,207
金田町	280	594	840	95	15	983	2,807
糸田町	547	646	1,401	259	38	1,218	4,109
川崎町	782	1,377	3,311	578	59	1,802	7,909
赤池町	421	662	1,271	200	25	1,188	3,767
方城町	321	512	1,230	164	30	1,008	3,265
大任町	300	487	804	86	27	601	2,305
赤付	152	509	377	59	21	496	1,614
*田川郡 計	4,333	7,757	12,822	2,107	332	10,203	37,554
荏田町	1,741	2,235	4,643	637	194	2,479	11,929
犀川町	446	1,096	976	196	44	703	3,461
勝山町	360	593	963	128	30	571	2,645
豊津町	385	893	1,252	175	33	816	3,554
*京都郡 計	2,932	4,817	7,834	1,136	301	4,569	21,589
椎田町	669	1,921	1,212	223	96	947	5,068
吉富町	388	798	1,105	165	52	559	3,067
築城町	425	1,364	1,057	177	69	879	3,971
新吉富村	276	583	460	57	43	427	1,846
大平村	310	794	536	38	93	420	2,191
*築上郡 計	2,088	5,460	4,370	660	353	3,232	16,143
市部 計	222,788	213,042	413,685	80,176	16,502	224,284	1,170,457
郡部 計	88,531	79,987	130,971	20,410	5,389	90,052	415,344
県部 計	311,299	293,029	544,656	100,586	21,895	314,336	1,585,801

11 市区町村の開票開始、終了時刻に関する調

比例代表

市区町村名	当日有権者数	開票開始時刻	開票終了時刻	開票所要時間
門司区	97,197	20:00	22:48	2時間48分
小倉北区	151,591	20:00	22:55	2時間55分
小倉南区	155,635	20:00	23:41	3時間41分
若松区	71,262	20:00	22:13	2時間13分
八幡東区	69,439	20:00	22:55	2時間55分
八幡西区	196,649	20:00	23:00	3時間00分
戸畑区	52,658	20:00	22:17	2時間17分
北九州市計	794,431	20:00	23:41	3時間41分
東区	187,763	20:00	22:54	2時間54分
博多区	128,409	20:00	22:40	2時間40分
中央区	105,870	20:00	22:50	2時間50分
南区	179,254	20:00	23:57	3時間57分
城南区	88,627	20:00	22:25	2時間25分
早良区	145,261	20:00	23:00	3時間00分
西区	115,727	20:00	21:59	1時間59分
福岡市計	950,911	20:00	23:57	3時間57分
大牟田市	115,608	19:30	23:20	3時間50分
久留米市	174,797	19:30	22:15	2時間45分
直方市	48,651	19:30	21:46	2時間16分
飯塚市	63,356	19:30	23:33	4時間03分
田川市	44,217	19:30	22:02	2時間32分
柳川市	33,565	19:30	22:00	2時間30分
山田市	10,127	19:00	21:58	2時間58分
甘木市	32,769	19:30	22:55	3時間25分
八女市	29,768	19:30	22:20	2時間50分
筑後市	33,954	19:30	22:39	3時間09分
大川市	34,104	19:30	21:30	2時間00分
行橋市	51,914	19:30	22:30	3時間00分
豊前市	23,690	19:30	22:04	2時間34分
中間市	39,345	19:30	22:14	2時間44分
小郡市	37,729	19:30	22:14	2時間44分
筑紫野市	59,646	19:30	23:43	4時間13分
春日市	71,042	19:30	22:26	2時間56分
大野城市	59,773	19:30	23:13	3時間43分
宗像市	55,900	19:30	22:41	3時間11分
太宰府市	47,579	19:30	22:50	3時間20分
前原市	42,450	19:30	0:20	4時間50分
那珂川町	29,661	19:30	23:21	3時間51分
筑紫郡計	29,661	19:30	23:21	3時間51分
宇美町	25,097	19:30	22:10	2時間40分
篠栗町	19,153	19:15	21:47	2時間32分
志免町	26,934	19:00	21:53	2時間53分
須恵町	17,931	19:00	22:12	3時間12分
新宮町	13,723	19:30	22:10	2時間40分
市部計	2,855,326	19:00	0:20	5時間20分
郡部計	881,708	19:00	23:21	4時間21分
県計	3,737,034	19:00	0:20	5時間20分

市区町村名	当日有権者数	開票開始時刻	開票終了時刻	開票所要時間
古賀町	36,605	19:30	22:27	2時間57分
久山町	5,797	19:00	21:10	2時間10分
粕屋町	23,280	19:00	22:20	3時間20分
糟屋郡計	168,520	19:00	22:27	3時間27分
福間町	29,832	19:00	21:46	2時間46分
津屋崎町	10,667	19:30	21:54	2時間24分
玄海町	7,373	19:30	21:42	2時間12分
大島村	807	19:00	20:26	1時間26分
宗像郡計	48,679	19:00	21:54	2時間54分
芦屋町	12,794	19:30	21:35	2時間05分
水巻町	23,771	19:30	23:08	3時間38分
岡垣町	22,719	19:30	22:15	2時間45分
遠賀町	14,349	19:30	22:20	2時間50分
遠賀郡計	73,633	19:30	23:08	3時間38分
小竹町	8,313	19:30	22:01	2時間31分
鞍手町	15,694	19:30	23:06	3時間36分
宮田町	17,516	19:30	22:23	2時間53分
若宮町	8,221	19:30	21:58	2時間28分
鞍手郡計	49,744	19:30	23:06	3時間36分
桂川町	11,308	19:30	22:09	2時間39分
稲築町	16,059	19:30	22:39	3時間09分
碓井町	5,355	19:30	21:29	1時間59分
嘉穂町	8,511	19:30	21:33	2時間03分
筑穂町	8,958	19:30	22:00	1時間30分
穂波町	20,961	19:30	23:18	3時間48分
庄内町	8,329	19:30	22:34	3時間04分
顯田町	5,870	19:30	21:59	2時間29分
嘉穂郡計	85,351	19:30	23:18	3時間48分
杷木町	7,247	19:30	22:15	2時間45分
朝倉町	8,511	19:30	21:50	2時間20分
三輪町	8,608	19:00	21:37	2時間37分
夜須町	11,397	19:00	22:03	3時間03分
小石原村	1,015	19:30	21:01	1時間31分
宝珠山村	1,522	19:30	20:52	1時間22分
朝倉郡計	38,300	19:00	22:15	3時間15分
二丈町	10,011	19:30	21:58	2時間28分
志摩町	12,905	19:30	22:30	3時間00分
糸島郡計	22,916	19:30	22:30	3時間00分
吉井町	13,408	19:00	22:10	3時間10分
田主丸町	16,618	19:30	22:56	3時間26分
浮羽町	13,526	19:30	22:56	3時間26分
浮羽郡計	43,552	19:00	22:56	3時間56分
市部計	2,855,326	19:00	0:20	5時間20分
郡部計	881,708	19:00	23:21	4時間21分
県計	3,737,034	19:00	0:20	5時間20分

市区町村名	当日有権者数	開票開始時刻	開票終了時刻	開票所要時間
北野町	12,842	19:30	23:05	3時間35分
大刀洗町	11,014	19:30	21:55	2時間25分
三井郡計	23,856	19:30	23:05	3時間35分
城島町	10,845	19:30	21:47	2時間17分
大木町	10,401	19:30	22:00	2時間30分
三潞町	11,635	19:30	22:26	2時間56分
三潞郡計	32,881	19:30	22:26	2時間56分
黒木町	12,430	19:30	22:46	3時間16分
上陽町	3,738	19:30	21:39	2時間09分
立花町	10,678	19:30	22:39	3時間09分
広川町	14,397	19:30	23:11	3時間41分
矢部村	1,737	19:00	20:31	1時間31分
星野村	3,306	19:30	22:26	2時間56分
八女郡計	46,286	19:00	23:11	4時間11分
瀬高町	19,942	19:30	22:28	2時間58分
大和町	14,199	19:30	22:22	2時間52分
三橋町	13,974	19:30	22:15	2時間45分
山川町	4,810	19:30	21:55	2時間25分
山門郡計	52,925	19:30	22:28	2時間58分
高田町	12,752	19:30	22:05	2時間35分
三池郡計	12,752	19:30	22:05	2時間35分
香春町	11,162	19:30	22:30	3時間00分
添田町	11,275	19:30	21:51	2時間21分
金田町	6,505	19:30	22:21	2時間51分
糸田町	8,723	19:30	21:35	2時間05分
川崎町	17,075	19:30	21:57	2時間27分
赤池町	7,789	19:30	22:29	2時間59分
方城町	6,126	19:30	21:53	2時間23分
大任町	5,059	19:30	21:52	2時間22分
赤村	2,979	19:30	21:40	2時間10分
田川郡計	76,693	19:30	22:30	3時間00分
苅田町	25,625	19:30	22:46	3時間16分
犀川町	6,797	19:30	22:10	2時間40分
勝山町	5,642	19:30	21:43	2時間13分
豊津町	7,043	19:30	21:50	2時間20分
京都郡計	45,107	19:30	22:46	3時間16分
椎田町	10,284	19:30	22:07	2時間37分
吉富町	5,643	19:30	22:08	2時間38分
築城町	8,149	19:30	22:05	2時間35分
新吉富村	3,178	19:30	21:25	1時間55分
大平村	3,598	19:30	21:30	2時間00分
築上郡計	30,852	19:30	22:08	2時間38分
市部計	2,855,326	19:00	0:20	5時間20分
郡部計	881,708	19:00	23:21	4時間21分
県計	3,737,034	19:00	0:20	5時間20分

選挙区

市区町村名	当日有権者数	開票開始時刻	開票終了時刻	開票所要時間
門司区	97,197	20:00	21:45	1時間45分
小倉北区	151,591	20:00	22:28	2時間28分
小倉南区	155,635	20:00	22:50	2時間50分
若松区	71,262	20:00	21:29	1時間29分
八幡東区	69,439	20:00	22:27	2時間27分
八幡西区	196,649	20:00	22:27	2時間27分
戸畑区	52,658	20:00	22:00	2時間00分
北九州市計	794,431	20:00	22:50	2時間50分
東区	187,763	20:00	22:29	2時間29分
博多区	128,409	20:00	22:18	2時間18分
中央区	105,870	20:00	21:48	1時間48分
南区	179,254	20:00	21:59	1時間59分
城南区	88,627	20:00	21:26	1時間26分
早良区	145,261	20:00	22:24	2時間24分
西区	115,727	20:00	21:29	1時間29分
福岡市計	950,911	20:00	22:29	2時間29分
大牟田市	115,608	19:30	22:50	3時間20分
久留米市	174,797	19:30	21:30	2時間00分
直方市	48,651	19:30	21:22	1時間52分
飯塚市	63,356	19:30	22:46	3時間16分
田川市	44,217	19:30	21:19	1時間49分
柳川市	33,565	19:30	21:13	1時間43分
山田市	10,127	19:00	21:48	2時間48分
甘木市	32,769	19:30	22:40	3時間10分
八女市	29,768	19:30	21:24	1時間54分
筑後市	33,954	19:30	21:56	2時間26分
大川市	34,104	19:30	21:11	1時間41分
行橋市	51,914	19:30	21:46	2時間16分
豊前市	23,690	19:30	21:28	1時間58分
中間市	39,345	19:30	21:40	2時間10分
小郡市	37,729	19:30	21:48	2時間18分
筑紫野市	59,646	19:30	22:38	3時間08分
春日市	71,042	19:30	21:53	2時間23分
大野城市	59,773	19:30	22:30	3時間00分
宗像市	55,900	19:30	22:15	2時間45分
太宰府市	47,579	19:30	22:14	2時間44分
前原市	42,450	19:30	00:00	4時間30分
那珂川町	29,661	19:30	22:24	2時間54分
筑紫郡計	29,661	19:30	22:24	2時間54分
宇美町	25,097	19:30	21:41	2時間11分
篠栗町	19,153	19:15	21:35	2時間20分
志免町	26,934	19:00	21:21	2時間21分
須恵町	17,931	19:00	21:11	2時間11分
新宮町	13,723	19:30	22:00	2時間30分
市部計	2,855,326	19:00	00:00	5時間00分
郡部計	881,708	19:00	22:24	3時間24分
県計	3,737,034	19:00	00:00	5時間00分

市区町村名	当日有権者数	開票開始時刻	開票終了時刻	開票所要時間
古賀町	36,605	19:30	21:50	2時間20分
久山町	5,797	19:00	20:22	1時間22分
粕屋町	23,280	19:00	21:21	2時間21分
糟屋郡計	168,520	19:00	22:00	3時間00分
福間町	29,832	19:00	21:15	2時間15分
津屋崎町	10,667	19:30	21:00	1時間30分
玄海町	7,373	19:30	21:18	1時間48分
大島村	807	19:00	19:50	50分
宗像郡計	48,679	19:00	21:18	2時間18分
芦屋町	12,794	19:30	20:55	1時間25分
水巻町	23,771	19:30	22:07	2時間37分
岡垣町	22,719	19:30	21:46	2時間16分
遠賀町	14,349	19:30	21:10	1時間40分
遠賀郡計	73,633	19:30	22:07	2時間37分
小竹町	8,313	19:30	21:23	1時間53分
鞍手町	15,694	19:30	22:21	2時間51分
宮田町	17,516	19:30	22:00	2時間30分
若宮町	8,221	19:30	21:30	2時間00分
鞍手郡計	49,744	19:30	22:21	2時間51分
桂川町	11,308	19:30	21:48	2時間18分
稲築町	16,059	19:30	22:13	2時間43分
碓井町	5,355	19:30	21:28	1時間58分
嘉穂町	8,511	19:30	21:17	1時間47分
筑穂町	8,958	19:30	21:55	1時間25分
穂波町	20,961	19:30	22:18	2時間48分
庄内町	8,329	19:30	22:08	2時間38分
顛田町	5,870	19:30	21:28	1時間58分
嘉穂郡計	85,351	19:30	22:18	2時間48分
杷木町	7,247	19:30	22:10	2時間40分
朝倉町	8,511	19:30	21:29	1時間59分
三輪町	8,608	19:00	21:07	2時間07分
夜須町	11,397	19:00	21:19	2時間19分
小石原村	1,015	19:30	20:16	46分
宝珠山村	1,522	19:30	20:47	1時間17分
朝倉郡計	38,300	19:00	22:10	3時間10分
二丈町	10,011	19:30	21:25	1時間55分
志摩町	12,905	19:30	21:28	1時間58分
糸島郡計	22,916	19:30	21:28	1時間58分
吉井町	13,408	19:00	21:50	2時間50分
田主丸町	16,618	19:30	22:14	2時間44分
浮羽町	13,526	19:30	22:05	2時間35分
浮羽郡計	43,552	19:00	22:14	3時間14分
市部計	2,855,326	19:00	00:00	5時間00分
郡部計	881,708	19:00	22:24	3時間24分
県計	3,737,034	19:00	00:00	5時間00分

市区町村名	当日有権者数	開票開始時刻	開票終了時刻	開票所要時間
北野町	12,842	19:30	21:57	2時間27分
大刀洗町	11,014	19:30	21:30	2時間00分
三井郡計	23,856	19:30	21:57	2時間27分
城島町	10,845	19:30	21:29	1時間59分
大木町	10,401	19:30	21:54	2時間24分
三潞町	11,635	19:30	22:05	2時間35分
三潞郡計	32,881	19:30	22:05	2時間35分
黒木町	12,430	19:30	22:00	2時間30分
上陽町	3,738	19:30	21:19	1時間49分
立花町	10,678	19:30	21:51	2時間21分
広川町	14,397	19:30	21:49	2時間19分
矢部村	1,737	19:00	20:31	1時間31分
星野村	3,306	19:30	22:21	2時間51分
八女郡計	46,286	19:00	22:21	3時間21分
瀬高町	19,942	19:30	21:44	2時間14分
大和町	14,199	19:30	21:56	2時間26分
三橋町	13,974	19:30	21:56	2時間26分
山川町	4,810	19:30	21:20	1時間50分
山門郡計	52,925	19:30	21:56	2時間26分
高田町	12,752	19:30	21:58	2時間28分
三池郡計	12,752	19:30	21:58	2時間28分
香春町	11,162	19:30	21:25	1時間55分
添田町	11,275	19:30	21:18	1時間48分
金田町	6,505	19:30	22:17	2時間47分
糸田町	8,723	19:30	21:35	2時間05分
川崎町	17,075	19:30	21:45	2時間15分
赤池町	7,789	19:30	22:00	2時間30分
方城町	6,126	19:30	21:38	2時間08分
大任町	5,059	19:30	21:27	1時間57分
赤村	2,979	19:30	21:11	1時間41分
田川郡計	76,693	19:30	22:17	2時間47分
苅田町	25,625	19:30	22:15	2時間45分
犀川町	6,797	19:30	20:50	1時間20分
勝山町	5,642	19:30	21:16	1時間46分
豊津町	7,043	19:30	21:35	2時間05分
京都郡計	45,107	19:30	22:15	2時間45分
椎田町	10,284	19:30	21:15	1時間45分
吉富町	5,643	19:30	21:16	1時間46分
築城町	8,149	19:30	22:00	2時間30分
新吉富村	3,178	19:30	21:00	1時間30分
大平村	3,598	19:30	21:10	1時間40分
築上郡計	30,852	19:30	22:00	2時間30分
市部計	2,855,326	19:00	00:00	5時間00分
郡部計	881,708	19:00	22:24	3時間24分
県計	3,737,034	19:00	00:00	5時間00分

12 参議院比例代表選出議員選挙政見放送日程表

放送日		7/10	11	12	13	14	15	
放送時間帯		(月)	(火)	(水)	(木)	(金)	(土)	
総 合 テ レ ビ	午 前	8:35	スポーツ	いしん	平和・市民	U F O 党	新自由	
			さわやか	青年	ざつみん	二院クラブ	ドライバー	
			農民連合	さきがけ	浄霊会	国民	連帯	
		9:35	自民党	新時代党	世直し党	社会党	新進	
		9:50	共産党	教育				
	午 後	9:30	共産党	さわやか	共産党	共産党	新自由	
			社会党	新進	青年	新進	ドライバー	
			自民党	社会党	さきがけ	自民党	連帯	
		10:30	新進	自民党	いしん	ふくし	新進	
		10:45						
	ラ ジ オ 第 一	午 後	1:05	共産党	さわやか	共産党	共産党	新自由
				社会党	新進	青年	新進	ドライバー
			自民党	社会党	さきがけ	自民党	連帯	
			新進	自民党	いしん	ふくし	新進	
2:05 2:20								

16 (日)	17 (月)	18 (火)	19 (水)	20 (木)	21 (金)	22 (土)	23 (日)
	共 産 党	共 産 党	さわやか	共 産 党			投 票 日
	新 進	青 年	新 進	社 会 党			
	自 民 党	さきがけ	社 会 党	自 民 党			
	ふ く し	い し ん	自 民 党	新 進			
	U F O 党	平和・市民	い し ん	ス ポ ー ツ			
	二院クラブ	ざつみん	青 年	さわやか			
	国 民	浄 霊 会	さきがけ	農 民 連 合			
	社 会 党	世直し党	新時代党	自 民 党			
			教 育	共 産 党			
	U F O 党	平和・市民	い し ん	ス ポ ー ツ			
	二院クラブ	ざつみん	青 年	さわやか			
	国 民	浄 霊 会	さきがけ	農 民 連 合			
	社 会 党	世直し党	新時代党	自 民 党			
			教 育	共 産 党			

13 年齢別投票調（選挙区）

年齢	有権者数			投票者数			投票率（%）		
	男	女	計	男	女	計	男	女	計
20	3,322	3,280	6,602	692	883	1,575	20.83	26.92	23.86
21	3,735	3,426	7,161	705	769	1,474	18.88	22.45	20.58
22	3,650	3,441	7,091	673	739	1,412	18.44	21.48	19.91
23	3,423	3,271	6,694	691	761	1,452	20.19	23.27	21.69
24	3,160	3,157	6,317	612	761	1,373	19.37	24.11	21.74
25	2,843	3,002	5,845	576	776	1,352	20.26	25.85	23.13
26	2,781	2,919	5,700	598	759	1,357	21.50	26.00	23.81
27	2,704	3,068	5,772	580	858	1,438	21.45	27.97	24.91
28	2,681	2,800	5,481	670	860	1,530	24.99	30.71	27.91
29	2,252	2,486	4,738	620	775	1,395	27.53	31.17	29.44
30	2,538	2,833	5,371	774	939	1,713	30.50	33.15	31.89
31	2,542	2,830	5,372	806	1,024	1,830	31.71	36.18	34.07
32	2,555	2,683	5,238	826	995	1,821	32.33	37.09	34.77
33	2,502	2,749	5,251	854	1,028	1,882	34.13	37.40	35.84
34	2,587	2,708	5,295	864	1,064	1,928	33.40	39.29	36.41
35	2,629	2,752	5,381	984	1,141	2,125	37.43	41.46	39.49
36	2,708	2,975	5,683	1,008	1,292	2,300	37.22	43.43	40.47
37	2,724	2,858	5,582	1,074	1,284	2,358	39.43	44.93	42.24
38	2,877	2,903	5,780	1,180	1,341	2,521	41.01	46.19	43.62
39	2,920	3,126	6,046	1,299	1,427	2,726	44.49	45.65	45.09
40	3,198	3,134	6,332	1,362	1,425	2,787	42.59	45.47	44.01
41	3,179	3,245	6,424	1,393	1,550	2,943	43.82	47.77	45.81
42	3,361	3,479	6,840	1,431	1,665	3,096	42.58	47.86	45.26
43	3,603	3,545	7,148	1,562	1,689	3,251	43.35	47.64	45.48
44	3,924	3,946	7,870	1,729	1,844	3,573	44.06	46.73	45.40
45	3,973	4,088	8,061	1,815	1,948	3,763	45.68	47.65	46.68
46	4,440	4,454	8,894	2,054	2,097	4,151	46.26	47.08	46.67
47	4,190	4,166	8,356	1,966	1,977	3,943	46.92	47.46	47.19
48	3,852	3,921	7,773	1,782	1,901	3,683	46.26	48.48	47.38
49	2,314	2,275	4,589	1,129	1,134	2,263	48.79	49.85	49.31
50	2,637	2,762	5,399	1,301	1,364	2,665	49.34	49.38	49.36
51	3,026	3,283	6,309	1,532	1,651	3,183	50.63	50.29	50.45
52	2,790	2,937	5,727	1,403	1,459	2,862	50.29	49.68	49.97
53	3,066	3,251	6,317	1,569	1,680	3,249	51.17	51.68	51.43
54	2,838	3,274	6,112	1,489	1,760	3,249	52.47	53.76	53.16
55	2,662	2,905	5,567	1,410	1,562	2,972	52.97	53.77	53.39
56	2,333	2,691	5,024	1,244	1,429	2,673	53.32	53.10	53.20
57	2,548	2,857	5,405	1,389	1,577	2,966	54.51	55.20	54.88
58	2,608	3,086	5,694	1,526	1,745	3,271	58.51	56.55	57.45
59	2,562	2,939	5,501	1,454	1,707	3,161	56.75	58.08	57.46
60	2,419	2,988	5,407	1,450	1,720	3,170	59.94	57.56	58.63
61	2,407	2,717	5,124	1,482	1,564	3,046	61.57	57.56	59.45
62	2,461	2,887	5,348	1,557	1,742	3,299	63.27	60.34	61.69
63	2,424	2,929	5,353	1,498	1,822	3,320	61.80	62.21	62.02
64	2,365	2,769	5,134	1,506	1,689	3,195	63.68	61.00	62.23
65	2,205	2,580	4,785	1,453	1,633	3,086	65.90	63.29	64.49
66	2,200	2,687	4,887	1,515	1,675	3,190	68.86	62.34	65.28
67	2,124	2,489	4,613	1,475	1,537	3,012	69.44	61.75	65.29
68	1,999	2,402	4,401	1,326	1,521	2,847	66.33	63.32	64.69
69	1,849	2,367	4,216	1,310	1,473	2,783	70.85	62.23	66.01
70～	17,105	29,404	46,509	10,771	14,457	25,228	62.97	49.17	54.24
計	159,795	181,724	341,519	71,969	83,473	155,442	45.04	45.93	45.51

年齢	有権者数			投票者数			投票率（%）		
	男	女	計	男	女	計	男	女	計
20～24	17,290	16,575	33,865	3,373	3,913	7,286	19.51	23.61	21.51
25～29	13,261	14,275	27,536	3,044	4,028	7,072	22.95	28.22	25.68
30～34	12,724	13,803	26,527	4,124	5,050	9,174	32.41	36.59	34.58
35～39	13,858	14,614	28,472	5,545	6,485	12,030	40.01	44.38	42.25
40～44	17,265	17,349	34,614	7,477	8,173	15,650	43.31	47.11	45.21
45～49	18,769	18,904	37,673	8,746	9,057	17,803	46.60	47.91	47.26
50～54	14,357	15,507	29,864	7,294	7,914	15,208	50.80	51.04	50.92
55～59	12,713	14,478	27,191	7,023	8,020	15,043	55.24	55.39	55.32
60～64	12,076	14,290	26,366	7,493	8,537	16,030	62.05	59.74	60.80
65～69	10,377	12,525	22,902	7,079	7,839	14,918	68.22	62.59	65.14
70～	17,105	29,404	46,509	10,771	14,457	25,228	62.97	49.17	54.24
計	159,795	181,724	341,519	71,969	83,473	155,442	45.04	45.93	45.51

（これは県内1,198投票所のうち各市町村から平均的な投票所を選んでその統計を表にしたものである。）

第17回参议院議員通常選挙
 年齢別投票率（選挙区）

