

第一編 参議院福岡県選出議員  
補 欠 選 挙

# 第 1 章 選挙区選出議員補欠選挙

## 1 選挙長及び同職務代理者

選挙長		選挙長に事故があったとき又は欠けたときその職務を代理すべき者	
住所	氏名	住所	氏名
福岡市中央区今川 1丁目2番34号	田辺俊明	福岡市早良区西新 6丁目5番12号	江畑賢治

## 2 立候補者に関する調

届出 順位	届出 年月日	届出 の別	候補者						
			ふりがな 氏名	性別	本籍	住所	生年月日	所属 党派	職業
1	平成3年 9月11日	本人 届出	<sup>きちのすけ</sup> しげとみ吉之助 (本名 重富吉之助)	男	福岡県筑後市 大字高江 741 番地	福岡県福岡市 中央区荒戸 2 丁目 3 番 49-504号	昭和8年 4月20日 (満58歳)	自由 民主党	団体役員
2	平成3年 9月11日	本人 届出	<sup>れいこ</sup> まきの 荅子 (本名 牧野荅子)	女	福岡県柳川市 大字柳町17番 地の2	福岡県山門郡 三橋町大字百 町1556番地	昭和8年 10月30日 (満57歳)	日本 社会党	団体役員
3	平成3年 9月11日	本人 届出	<sup>ほんじょう</sup> 本庄 いさお (本名 本庄 庸)	男	大分県杵築市 大字本庄1334 番地	福岡県福岡市 早良区飯倉 7 丁目26番17号	昭和12年 6月22日 (満54歳)	日本 共産党	千鳥橋病 院総院長

## 3 当選人に関する調

選挙年月日	当選年月日	当選告示 年月日	当選証書 付与年月日	全候補者の 得票総数	法定得票数	当選人の 得票数
平成3年 9月29日	平成3年 10月1日	平成3年 10月1日	平成3年 10月1日	1,019,079	169,846.5	556,176

住所	職業	氏名	生年月日
福岡市中央区荒戸2丁目3番49-504号	団体役員	重富吉之助	昭和8年4月20日







参議院福岡県選出議員  
補欠選挙

# 選挙公報

投票日 9月29日

福岡県選挙管理委員会



参議院議員候補者  
日本共産党公認  
ほんじょう

## 本庄いさお

(54歳)

証券スキャンダル、小選挙区制、自衛隊海外派兵  
自民党の悪政とキツパリ対策。

あのスキャンダルを引き起こした証券会社から、十年間に三十五億円もの現金を受けた自民党、四割台の得票で八割の議席をしめる小選挙区制、憲法違反の自衛隊の海外派兵（PKO協力法案）のたくらみ。湾岸戦争ではアメリカにポンと九十億ドル（一兆二千億円）も支出しながら、島原災害

「平和といのち」が私の原点です。

私は、小学校二年の夏、米軍による福岡大空襲を経験しました。このことが、いのちと戦争、平和について考える原点になり、医師として、休日夜間の救急診療や訪問看護、長時間・過密労働間、おとしよりが安心できる政治を。

政府・自民党は、お年寄りの医療費の負担をふやし、お年寄りを病院から追い出す医療法の改悪をすすめています。お年寄りいじめのこんなやり

### 反戦、平和、民主つらぬきの年 光る自主・独立の党 日本共産党とともに歩む。

日本共産党は、ソ連共産党の解散を歓迎せず。三十年も前から、ソ連のチゴへの軍事介入など、社会主義とは異なる大国主義、覇権主義のまがいのなかで日本共産党だけです。このことが、い世界から注目されています。ソ連の事態を悪用した攻撃は日本共産党には通用しません。日本共産党が、戦前、いのちがけで侵略戦争に

### 私の公約

- ① 証券・金融スキャンダルの徹底究明。
- ② 小選挙区制反対、衆議院定数の抜本是正。
- ③ 自衛隊の海外派兵反対。
- ④ 平和手段による世界の貢献。
- ⑤ 消費税廃止、コメ輸入自由化阻止。
- ⑥ 産地地産財源の確保、地球環境対策。
- ⑦ 核兵器廃絶、被爆者援護法の制定。

### 期待します

参議院議員 諫山 博  
衆議院議員 久 博  
衆議院議員 二浦 久  
衆議院議員 松石 秀介

### 略歴

一九三七年生まれ、五四歳。百道中、修猷館高校、九大医学部卒。千鳥橋病院院長から、一九八七年福岡市長選挙に立候補、九〇年衆議院福岡一区で立候補。現在、千鳥橋病院院長、日本共産党員、福岡県社会福祉対策委員長、福岡アモン基金理事、福岡県民主医療機関連合会理事、福岡県保険協会会長、「非核」を求める福岡県の会、常任世話人。

題など、国民の生命と健康をまもる活動とともに、被爆者診療や反核、平和運動に取り組んできました。健康をまもるためには、くらしと、平和が守られなければならないと決意しています。方は許せません。私は二十七年間の医師の経験をかき、老人医療費の無料化の復活、国保料の引き下げ、在宅福祉の拡充を実現します。

反対し、いまの憲法に「主権在民」を明記させたこと。だれもが認める歴史の真実です。日本の社会進歩に貢献し、国民の利益第一が立憲の精神の日本共産党。私は、この党の員だからこそ、医療や平和、くらしをまもる活動を通じて国民に奉仕することができ、そのことに誇りと喜びを感じています。

# 投票日 9月29日

## 投票は 明るいあすへの第一歩

## 5 政見放送の実施計画及び放送に関する調

### 1. 政見放送の実施放送局及び回数について

候補者が政見放送を行うことができる放送局及びその放送局で行うことができる政見放送の回数は次表のとおりです。

### 2. 政見放送の時間について

政見放送を行う時間は候補者1人について1回につき5分30秒以内です。

なお、政見放送の直前に、アナウンサーによる候補者の経歴放送（経歴の紹介）が30秒以内で行われます。

政見放送の実施放送局、放送回数等の一覧表

選挙区	放送局	放送回数		申込み受付場所
		テレビ	ラジオ	
福岡県	NHK福岡放送局	2回	2回	福岡市中央区天神2丁目6番1号 NHK福岡放送局
	九州朝日放送	2回	1回	福岡市中央区長浜1丁目1番1号 九州朝日放送報道部政見放送係
	福岡放送	1回		福岡市中央区渡辺通1丁目1番1号 福岡放送報道部

### 3. 政見放送の申込みについて

(1) 政見放送の申込みは、候補者(立候補予定者)又はその代理人(4・の(2)で述べますが、録音、録画の日時、場所を選択できる人でなければなりません)が、前記の表の申込み受付場所等に出向いて、選挙の期日の告示のあった日までに行わなければなりません。

(2) 選挙の期日の告示のあった日に政見放送の申込みをする場合は、次に掲げる書類等を持参して、午前8時30分から午後5時までの間に行ってください。

- ① 政見放送申込書 (その様式は県選挙管理委員会が交付します。)
- ② 経歴書 (その様式は県選挙管理委員会が交付します。)
- ③ 候補者の印鑑 (すべての書類について同一のもの。)

(3) 選挙の期日の告示の前における政見放送の申込み(事前申込み)は、

- ① 政見放送申込書 (その様式は県選挙管理委員会が交付します。)
- ② 供託したことを証明する書面
- ③ 所属党派証明書 (政党その他の政治団体に所属する場合に限り。)
- ④ 立候補予定者の印鑑(持参) (すべての書類について同一のもの。)

を提出(②、③については提示)して申込みを行います。この場合には、経歴書も同時に実施放送局に提出してください。なお、事前申込みについては、各放送局の「放送案内」等で定めます。

(4) 政見放送の申込みをしない候補者については、政見放送を行わないこととなりますので注意してください。

(5) 候補者(立候補予定者)で次の①、②に該当する人は、政見の録音又は録画を行う場合において、あらかじめ提出された録音用原稿について実施放送局が録音した物(以下「録音物」といいます。)を使用することができます。

- ① 身体障害者福祉法(昭和24年法律第283号)

第4条に規定する身体障害者で、同法第15条第4項の規定により交付を受けた身体障害者手帳に、音声機能若しくは言語機能の障害(以下「音声機能等の障害」という。)の程度が3級若しくは4級である者として記載されているもの又は音声機能等の障害の程度がこれらの障害の程度に該当することにつき身体障害者福祉法施行令(昭和25年政令第78号)第3条に規定する身体障害者手帳交付台帳を備える都道府県知事又は指定都市の長が書面により証明したものの。



② 戦傷病者特別援護法（昭和38年法律第168号）

第2条第1項に規定する戦傷病者で、同法第4条の規定により交付を受けた戦傷病者手帳に、音声機能等の障害の程度が恩給法（大正12年法律第48号）別表第1号表ノ2の第2項症から第4項症までである者として記載されているもの又は音声機能等の障害の程度がこれらの障害の程度に該当することにつき戦傷病者特別援護法施行令（昭和38年政令第358号）第5条に規定する戦傷病者手帳交付台帳を備える都道府県知事が書面により証明したもの。

- (6) 録音物を使用しようとする場合には、政見放送の申込みと同時に、候補者（立候補予定者）本人が録音物使用申請書及び録音用原稿（それらの用紙は選挙管理委員会にあります。）を実施放送局に提出しなければなりません。

なお、政見放送の録音及び録画を行わない実施放送局については、提出する必要はありません。

- (7) 録音用原稿は、1,500字以内で作成し、固有名詞等については、ふりがなをつけてください（ふりがなは、字数に含まれません。また、句読点及び中点、（ ）、「 」などの記号も字数には含まれません。）。

#### 4. 政見の録音、録画について

##### (1) 録音、録画の回数

候補者（立候補予定者）が行う録音、録画の回数は次表のとおりです。

放送局	録音、録画の回数		
	録音	録画	備考
NHK 福岡放送局	0回	1回	録音は録画したものを使用して行われます。
九州朝日放送	0回	1回	録音は録画したものを使用して行われます。
福岡放送		0回	

##### (2) 録音、録画の日時、場所について

録音、録画を行う日時、場所は政見放送の申込みの際、その受付順に放送局があらかじめ定めた日時、場所のうちから候補者（立候補予定者）又はその代理人の選択により決定されます。候補者（立候補予定者）が正当な理由がなく、決定された録音、録画の日時、場所に出向かなかったときは、政見放送は行わないこととなりますので注意してください。

##### (3) 録音、録画の方法

- ① 録音、録画を行う時間は打合せ、化粧、及びリハーサルの時間を含めて60分以内です。
- ② 録音、録画は候補者（立候補予定者）本人について行われ、対談、その他これに類する方法によるものは認められません。
- ③ 録音、録画を行う場合において、他人の名誉を傷つけたり、善良な風俗を害したり、又、特定の商品の広告その他営業に関する宣伝をするなどいやくも、政見放送としての品位を損なう言動はしないようにしてください。
- ④ 録画を行う場合においては、次の点に注意してください。

## ア. 服 装

背広、和服、婦人洋装等通常着用する服装とし、特別の意味のある文字その他意匠の入ったものは着用できません。また、テレビによる政見放送はカラーによって放送されます。したがって、白系統や、細かい柄の系統の服装等はテレビの映像上好ましくないとされていますから、できるだけ避けるようにしてください。

なお、録画を行う各放送局のスタジオは、各放送局から配布される放送案内等に説明されていますので参考にしてください。

## イ. 服 飾 品

たすき、はちまき、腕章は着用できません。また、アクセサリー等の服飾品で社会通念上相当と認められるもの以外は着用できません。

## ウ. 持 込 品

放送用原稿以外は認められません。放送用原稿の字数は、通常ニュースのアナウンスの場合は1,500字程度ですので参考にしてください。

## エ. 化 粧

放送局において、テレビ用の化粧をしてもよいことになっております。放送局以外の者がする候補者（立候補予定者）の化粧については、大仰なメーキャップ、ふん装的なもの以外は差し支えありません。

オ. 候補者は着席したままで政見を録画することになっております。

- ⑤ 録音、録画の本番に入ったときは、放送設備の事故その他特別の事情がある場合を除き、とりなおしは行われません。
- ⑥ 録音、録画を行う場合において、政見放送の時間5分30秒を超過したときは、その録音、録画は遮断されますので注意してください。
- ⑦ 録音、録画を終了した後においては、その内容を変更することはできません。

## 5. 各候補者の放送の日時

### (1) 各候補者の放送の日時は

9月12日の午前10時から県選挙管理委員会がくじにより定めます。

このくじには、候補者又はその代理人が立会うことができます。



(2) 各候補者の放送の日時が決定した後、次の事由を生じた場合は、同一時間帯の影響を受けるすべての候補者の放送が順次繰り上がることとなりますので、注意してください。

ア. 立候補者届出が却下され、候補者が死亡し、又は、候補者であることを辞したものとみなされ、その旨の告示があったとき。

イ. 候補者が正当な理由がなく定められた録音又は録画の日時、場所に出向かなかったため、当該候補者の放送を行わないとき。

## 6. その他

(1) 政見放送は、定められたところにしたがって行ってください。もし、その定め違反したときは、政見放送は行わないことがありますので、注意してください。

(2) 以上のほか、さらに細かい点については、県選挙管理委員会又は放送局におたずねください。

各候補者の政見放送の順序

届出番号	候補者氏名	放送の順序（くじの結果）			
		テレビ		ラジオ	
		NHK	FBS KBC	NHK	KBC
1	しげとみ吉之助	2	2	NHK テレビ と同じ	FBS (KBC) テレビ と同じ
2	まきの 苓子	3	3		
3	本庄 いさお	1	1		

(注) NHK：日本放送協会

KBC：九州朝日放送株式会社

FBS：株式会社福岡放送

各候補者の政見放送の日時

放送局	時間帯	放送月日		曜日														
		9月11日	12	13	14	15	16	17	18	19	20	21	22	23	24	25	26	27
		水	木	金	土	日	月	火	水	木	金	土	日	月	火	水	木	金

テレビ

NHK	第1回	7:40 ~ 8:00								1~3									
	第2回	19:30 ~20:00																1~3	
KBC	第1回	17:00 ~17:20								1~3									
	第2回	17:00 ~17:20																1~3	
FBS		10:45 ~11:04													1~3				

ラジオ

NHK	第1回	12:30 ~12:55								1~3									
	第2回	7:40 ~ 8:00															1~3		
KBC		13:08 ~13:28								1~3									



## 6 投票結果に関する調

平成29年10月22日現在

市区 町村名	選挙当日有権者見込数			選挙当日補 正登録者数			選挙当日有権者数		
	男	女	計	男	女	計	男	女	計
門司区	44,136	53,144	97,280				44,136	53,144	97,280
小倉北区	69,430	80,181	149,611				69,430	80,181	149,611
小倉南区	67,238	74,972	142,210	1		1	67,239	74,972	142,211
若松区	31,140	35,951	67,091				31,140	35,951	67,091
八幡東区	32,082	38,134	70,216				32,082	38,134	70,216
八幡西区	88,230	99,514	187,744				88,230	99,514	187,744
戸畑区	25,274	28,115	53,389				25,274	28,115	53,389
* 北九州市計	357,530	410,011	767,541	1		1	357,531	410,011	767,542
東区	85,112	88,409	173,521				85,112	88,409	173,521
博多区	58,805	63,738	122,543				58,805	63,738	122,543
中央区	45,602	57,123	102,725				45,602	57,123	102,725
南区	78,952	89,370	168,322				78,952	89,370	168,322
城南区	41,504	43,476	84,980				41,504	43,476	84,980
早良区	63,555	70,631	134,186				63,555	70,631	134,186
西区	48,192	54,307	102,499				48,192	54,307	102,499
* 福岡市計	421,722	467,054	888,776				421,722	467,054	888,776
大牟田市	51,496	63,891	115,387				51,496	63,891	115,387
久留米市	76,413	89,196	165,609				76,413	89,196	165,609
直方市	21,758	25,909	47,667				21,758	25,909	47,667
飯塚市	28,776	33,138	61,914				28,776	33,138	61,914
田川市	19,711	24,258	43,969				19,711	24,258	43,969
柳川市	15,206	17,788	32,994				15,206	17,788	32,994
山田市	4,559	5,696	10,255				4,559	5,696	10,255
甘木市	14,781	17,341	32,122				14,781	17,341	32,122
八女市	13,433	15,637	29,070				13,433	15,637	29,070
筑後市	15,010	17,362	32,372				15,010	17,362	32,372
大川市	16,300	18,324	34,624				16,300	18,324	34,624
行橋市	22,486	26,126	48,612				22,486	26,126	48,612
豊前市	10,814	12,814	23,628				10,814	12,814	23,628
中間市	17,587	20,185	37,772				17,587	20,185	37,772
小郡市	16,132	18,400	34,532				16,132	18,400	34,532
筑紫野市	24,032	27,212	51,244				24,032	27,212	51,244
春日市	30,770	31,990	62,760				30,770	31,990	62,760
大野城市	25,610	27,630	53,240				25,610	27,630	53,240
宗像市	23,031	26,079	49,110				23,031	26,079	49,110
太宰府市	20,714	23,094	43,808				20,714	23,094	43,808
那珂川町	12,382	13,342	25,724				12,382	13,342	25,724
* 筑紫郡計	12,382	13,342	25,724				12,382	13,342	25,724
宇美町	11,405	12,237	23,642				11,405	12,237	23,642
篠栗町	7,936	8,924	16,860				7,936	8,924	16,860
志免町	11,709	13,170	24,879				11,709	13,170	24,879
須恵町	7,625	8,360	15,985				7,625	8,360	15,985
新宮町	5,592	5,885	11,477				5,592	5,885	11,477
市部計	1,247,871	1,419,135	2,667,006	1		1	1,247,872	1,419,135	2,667,007
郡部計	407,592	466,749	874,341				407,592	466,749	874,341
県計	1,655,463	1,885,884	3,541,347	1		1	1,655,464	1,885,884	3,541,348

投票者数			棄権者数			投票率			不在者投票者数		
男	女	計	男	女	計	男	女	計	男	女	計
13,017	15,389	28,406	31,119	37,755	68,874	29.49	28.96	29.20	727	707	1,434
17,237	19,704	36,941	52,193	60,477	112,670	24.83	24.57	24.69	704	618	1,322
16,451	17,219	33,670	50,788	57,753	108,541	24.47	22.97	23.68	815	667	1,482
8,973	10,274	19,247	22,167	25,677	47,844	28.82	28.58	28.69	395	383	778
9,629	11,095	20,724	22,453	27,039	49,492	30.01	29.09	29.51	383	384	767
24,264	26,316	50,580	63,966	73,198	137,164	27.50	26.44	26.94	908	907	1,815
7,464	8,702	16,166	17,810	19,413	37,223	29.53	30.95	30.28	323	324	647
97,035	108,699	205,734	260,496	301,312	561,808	27.14	26.51	26.80	4,255	3,990	8,245
23,103	26,336	49,439	62,009	62,073	124,082	27.14	29.79	28.49	971	978	1,949
13,788	16,876	30,664	45,017	46,862	91,879	23.45	26.48	25.02	570	497	1,067
11,733	15,359	27,092	33,869	41,764	75,633	25.73	26.89	26.37	515	487	1,002
19,900	23,357	43,257	59,052	66,013	125,065	25.21	26.14	25.70	715	623	1,338
10,675	12,331	23,006	30,829	31,145	61,974	25.72	28.36	27.07	423	370	793
17,052	19,728	36,780	46,503	50,903	97,406	26.83	27.93	27.41	712	597	1,309
13,113	15,094	28,207	35,079	39,213	74,292	27.21	27.79	27.52	742	678	1,420
109,364	129,081	238,445	312,358	337,973	650,331	25.93	27.64	26.83	4,648	4,230	8,878
16,482	19,632	36,114	35,014	44,259	79,273	32.01	30.73	31.30	1,130	1,235	2,365
19,133	21,257	40,390	57,280	67,939	125,219	25.04	23.83	24.39	940	641	1,581
7,149	8,253	15,402	14,609	17,656	32,265	32.86	31.85	32.31	445	512	957
9,489	10,788	20,277	19,287	22,350	41,637	32.98	32.55	32.75	601	529	1,130
6,041	7,292	13,333	13,670	16,966	30,636	30.65	30.06	30.32	493	484	977
3,940	4,598	8,538	11,266	13,190	24,456	25.91	25.85	25.88	245	252	497
1,716	2,214	3,930	2,843	3,482	6,325	37.64	38.87	38.32	162	224	386
3,631	3,976	7,607	11,150	13,365	24,515	24.57	22.93	23.68	188	142	330
4,349	5,191	9,540	9,084	10,446	19,530	32.38	33.20	32.82	151	146	297
5,252	6,338	11,590	9,758	11,024	20,782	34.99	36.51	35.80	247	247	494
3,667	4,150	7,817	12,633	14,174	26,807	22.50	22.65	22.58	218	232	450
5,447	5,795	11,242	17,039	20,331	37,370	24.22	22.18	23.13	380	429	809
3,154	3,553	6,707	7,660	9,261	16,921	29.17	27.73	28.39	266	276	542
5,285	5,440	10,725	12,302	14,745	27,047	30.05	26.95	28.39	262	155	417
4,475	4,554	9,029	11,657	13,846	25,503	27.74	24.75	26.15	302	258	560
7,238	8,246	15,484	16,794	18,966	35,760	30.12	30.30	30.22	330	344	674
9,378	9,153	18,531	21,392	22,837	44,229	30.48	28.61	29.53	677	275	952
6,838	7,729	14,567	18,772	19,901	38,673	26.70	27.97	27.36	318	234	552
8,251	8,757	17,008	14,780	17,322	32,102	35.83	33.58	34.63	445	371	816
6,918	7,681	14,599	13,796	15,413	29,209	33.40	33.26	33.32	380	302	682
3,459	3,783	7,242	8,923	9,559	18,482	27.94	28.35	28.15	153	107	260
3,459	3,783	7,242	8,923	9,559	18,482	27.94	28.35	28.15	153	107	260
3,156	3,488	6,644	8,249	8,749	16,998	27.67	28.50	28.10	278	258	536
2,809	3,064	5,873	5,127	5,860	10,987	35.40	34.33	34.83	167	139	306
3,335	3,862	7,197	8,374	9,308	17,682	28.48	29.32	28.93	142	140	282
2,279	2,617	4,896	5,346	5,743	11,089	29.89	31.30	30.63	115	109	224
2,190	2,464	4,654	3,402	3,421	6,823	39.16	41.87	40.55	93	76	169
344,232	392,377	736,609	903,640	1,026,758	1,930,398	27.59	27.65	27.62	17,083	15,508	32,591
140,381	158,131	298,512	267,211	308,618	575,829	34.44	33.88	34.14	8,119	7,440	15,559
484,613	550,508	1,035,121	1,170,851	1,335,376	2,506,227	29.27	29.19	29.23	25,202	22,948	48,150

市区 町村名	区分	選挙当日有権者見込数			選挙当日補 正登録者数			選挙当日有権者数		
		男	女	計	男	女	計	男	女	計
古賀町		15,278	16,755	32,033				15,278	16,755	32,033
久山町		2,625	2,985	5,610				2,625	2,985	5,610
粕屋町		10,352	10,960	21,312				10,352	10,960	21,312
* 粕屋郡計		72,522	79,276	151,798				72,522	79,276	151,798
福岡町		12,211	14,136	26,347				12,211	14,136	26,347
津屋崎町		4,632	5,427	10,059				4,632	5,427	10,059
玄海町		3,254	3,732	6,986				3,254	3,732	6,986
大島村		398	454	852				398	454	852
* 宗像郡計		20,495	23,749	44,244				20,495	23,749	44,244
芦屋町		6,100	6,559	12,659				6,100	6,559	12,659
水巻町		10,325	11,813	22,138				10,325	11,813	22,138
岡垣町		9,930	11,390	21,320				9,930	11,390	21,320
遠賀町		5,912	6,871	12,783				5,912	6,871	12,783
* 遠賀郡計		32,267	36,633	68,900				32,267	36,633	68,900
小竹町		3,826	4,528	8,354				3,826	4,528	8,354
鞍手町		6,936	8,214	15,150				6,936	8,214	15,150
宮田町		7,870	9,370	17,240				7,870	9,370	17,240
若宮町		3,773	4,331	8,104				3,773	4,331	8,104
* 鞍手郡計		22,405	26,443	48,848				22,405	26,443	48,848
桂川町		4,945	5,812	10,757				4,945	5,812	10,757
稲築町		7,151	8,783	15,934				7,151	8,783	15,934
碓井町		2,384	2,840	5,224				2,384	2,840	5,224
嘉穂町		3,943	4,777	8,720				3,943	4,777	8,720
筑穂町		3,998	4,682	8,680				3,998	4,682	8,680
穂波町		9,127	11,135	20,262				9,127	11,135	20,262
庄内町		3,685	4,220	7,905				3,685	4,220	7,905
穎田町		2,633	3,114	5,747				2,633	3,114	5,747
* 嘉穂郡計		37,866	45,363	83,229				37,866	45,363	83,229
杷木町		3,325	3,958	7,283				3,325	3,958	7,283
朝倉町		3,964	4,620	8,584				3,964	4,620	8,584
三輪町		3,616	4,221	7,837				3,616	4,221	7,837
夜須町		4,726	5,390	10,116				4,726	5,390	10,116
小石原村		495	559	1,054				495	559	1,054
宝珠山村		723	864	1,587				723	864	1,587
* 朝倉郡計		16,849	19,612	36,461				16,849	19,612	36,461
前原町		17,018	19,272	36,290				17,018	19,272	36,290
二丈町		4,077	4,717	8,794				4,077	4,717	8,794
志摩町		5,544	6,188	11,732				5,544	6,188	11,732
* 糸島郡計		26,639	30,177	56,816				26,639	30,177	56,816
吉井町		5,935	7,158	13,093				5,935	7,158	13,093
田主丸町		7,593	8,924	16,517				7,593	8,924	16,517
浮羽町		6,337	7,259	13,596				6,337	7,259	13,596
* 浮羽郡計		19,865	23,341	43,206				19,865	23,341	43,206
市部計		1,247,871	1,419,135	2,667,006	1		1	1,247,872	1,419,135	2,667,007
郡部計		407,592	466,749	874,341				407,592	466,749	874,341
県計		1,655,463	1,885,884	3,541,347	1		1	1,655,464	1,885,884	3,541,348



投票者数			棄権者数			投票率			不在者投票者数		
男	女	計	男	女	計	男	女	計	男	女	計
4,711	4,997	9,708	10,567	11,758	22,325	30.84	29.82	30.31	168	132	300
1,271	1,495	2,766	1,354	1,490	2,844	48.42	50.08	49.30	30	25	55
3,162	3,564	6,726	7,190	7,396	14,586	30.54	32.52	31.56	116	100	216
22,913	25,551	48,464	49,609	53,725	103,334	31.59	32.23	31.93	1,109	979	2,088
4,786	5,241	10,027	7,425	8,895	16,320	39.19	37.08	38.06	186	124	310
1,952	2,145	4,097	2,680	3,282	5,962	42.14	39.52	40.73	83	72	155
1,188	1,318	2,506	2,066	2,414	4,480	36.51	35.32	35.87	53	37	90
193	240	433	205	214	419	48.49	52.86	50.82	16	25	41
8,119	8,944	17,063	12,376	14,805	27,181	39.61	37.66	38.57	338	258	596
2,526	2,482	5,008	3,574	4,077	7,651	41.41	37.84	39.56	282	85	367
3,311	3,849	7,160	7,014	7,964	14,978	32.07	32.58	32.34	137	116	253
3,589	3,864	7,453	6,341	7,526	13,867	36.14	33.92	34.96	177	161	338
2,113	2,364	4,477	3,799	4,507	8,306	35.74	34.41	35.02	84	110	194
11,539	12,559	24,098	20,728	24,074	44,802	35.76	34.28	34.98	680	472	1,152
1,630	1,852	3,482	2,196	2,676	4,872	42.60	40.90	41.68	119	95	214
2,346	2,670	5,016	4,590	5,544	10,134	33.82	32.51	33.11	151	180	331
3,001	3,532	6,533	4,869	5,838	10,707	38.13	37.69	37.89	230	250	480
1,538	1,656	3,194	2,235	2,675	4,910	40.76	38.24	39.41	66	58	124
8,515	9,710	18,225	13,890	16,733	30,623	38.00	36.72	37.31	566	583	1,149
1,584	1,821	3,405	3,361	3,991	7,352	32.03	31.33	31.65	98	101	199
2,308	2,814	5,122	4,843	5,969	10,812	32.28	32.04	32.15	195	201	396
785	915	1,700	1,599	1,925	3,524	32.93	32.22	32.54	45	48	93
1,407	1,704	3,111	2,536	3,073	5,609	35.68	35.67	35.68	109	143	252
1,794	2,074	3,868	2,204	2,608	4,812	44.87	44.30	44.56	80	94	174
3,106	3,706	6,812	6,021	7,429	13,450	34.03	33.28	33.62	189	172	361
1,452	1,705	3,157	2,233	2,515	4,748	39.40	40.40	39.94	79	81	160
1,007	1,245	2,252	1,626	1,869	3,495	38.25	39.98	39.19	85	69	154
13,443	15,984	29,427	24,423	29,379	53,802	35.50	35.24	35.36	880	909	1,789
1,189	1,388	2,577	2,136	2,570	4,706	35.76	35.07	35.38	47	23	70
1,070	1,182	2,252	2,894	3,438	6,332	26.99	25.58	26.23	70	105	175
882	895	1,777	2,734	3,326	6,060	24.39	21.20	22.67	31	41	72
1,313	1,417	2,730	3,413	3,973	7,386	27.78	26.29	26.99	72	108	180
300	340	640	195	219	414	60.61	60.82	60.72	22	36	58
403	470	873	320	394	714	55.74	54.40	55.01	11	9	20
5,157	5,692	10,849	11,692	13,920	25,612	30.61	29.02	29.76	253	322	575
5,389	6,019	11,408	11,629	13,253	24,882	31.67	31.23	31.44	290	206	496
1,551	1,771	3,322	2,526	2,946	5,472	38.04	37.55	37.78	58	67	125
2,003	2,358	4,361	3,541	3,830	7,371	36.13	38.11	37.17	104	96	200
8,943	10,148	19,091	17,696	20,029	37,725	33.57	33.63	33.60	452	369	821
1,892	2,252	4,144	4,043	4,906	8,949	31.88	31.46	31.65	76	69	145
1,522	1,602	3,124	6,071	7,322	13,393	20.04	17.95	18.91	108	98	206
2,122	2,516	4,638	4,215	4,743	8,958	33.49	34.66	34.11	84	66	150
5,536	6,370	11,906	14,329	16,971	31,300	27.87	27.29	27.56	268	233	501
344,232	392,377	736,609	903,640	1,026,758	1,930,398	27.59	27.65	27.62	17,083	15,508	32,591
140,381	158,131	298,512	267,211	308,618	575,829	34.44	33.88	34.14	8,119	7,440	15,559
484,613	550,508	1,035,121	1,170,851	1,335,376	2,506,227	29.27	29.19	29.23	25,202	22,948	48,150

市区 町村名	区分	選挙当日有権者見込数			選挙当日補 正登録者数			選挙当日有権者数		
		男	女	計	男	女	計	男	女	計
北野町		5,334	6,201	11,535				5,334	6,201	11,535
大刀洗町		4,844	5,537	10,381				4,844	5,537	10,381
* 三井郡 計		10,178	11,738	21,916				10,178	11,738	21,916
城島町		4,987	5,558	10,545				4,987	5,558	10,545
大木町		4,586	5,423	10,009				4,586	5,423	10,009
* 三漕郡 計		14,652	16,780	31,432				14,652	16,780	31,432
黒木町		5,957	6,796	12,753				5,957	6,796	12,753
上陽町		1,849	2,057	3,906				1,849	2,057	3,906
立花町		5,086	5,793	10,879				5,086	5,793	10,879
広川町		6,316	7,132	13,448				6,316	7,132	13,448
矢部村		864	988	1,852				864	988	1,852
星野村		1,558	1,883	3,441				1,558	1,883	3,441
* 八女郡 計		21,630	24,649	46,279				21,630	24,649	46,279
瀬高町		9,160	10,681	19,841				9,160	10,681	19,841
大和町		6,649	7,542	14,191				6,649	7,542	14,191
三橋町		6,275	7,315	13,590				6,275	7,315	13,590
山川町		2,273	2,585	4,858				2,273	2,585	4,858
* 山門郡 計		24,357	28,123	52,480				24,357	28,123	52,480
高田町		6,005	6,923	12,928				6,005	6,923	12,928
* 三池郡 計		6,005	6,923	12,928				6,005	6,923	12,928
香春町		5,105	6,090	11,195				5,105	6,090	11,195
添田町		5,183	6,278	11,461				5,183	6,278	11,461
金田町		2,914	3,413	6,327				2,914	3,413	6,327
糸田町		3,939	4,715	8,654				3,939	4,715	8,654
川崎町		7,728	9,318	17,046				7,728	9,318	17,046
赤池町		3,398	4,045	7,443				3,398	4,045	7,443
方城町		2,753	3,251	6,004				2,753	3,251	6,004
大任町		2,378	2,747	5,125				2,378	2,747	5,125
赤田村		1,377	1,635	3,012				1,377	1,635	3,012
* 田川郡 計		34,775	41,492	76,267				34,775	41,492	76,267
苅田町		11,679	12,330	24,009				11,679	12,330	24,009
犀川町		3,191	3,723	6,914				3,191	3,723	6,914
勝山町		2,555	2,906	5,461				2,555	2,906	5,461
豊津町		3,146	3,619	6,765				3,146	3,619	6,765
* 京都郡 計		20,571	22,578	43,149				20,571	22,578	43,149
椎田町		4,855	5,361	10,216				4,855	5,361	10,216
吉富町		2,521	3,062	5,583				2,521	3,062	5,583
築城町		3,687	4,423	8,110				3,687	4,423	8,110
新吉富村		1,406	1,709	3,115				1,406	1,709	3,115
大平村		1,665	1,975	3,640				1,665	1,975	3,640
* 築上郡 計		14,134	16,530	30,664				14,134	16,530	30,664
市部 計		1,247,871	1,419,135	2,667,006	1		1	1,247,872	1,419,135	2,667,007
郡部 計		407,592	466,749	874,341				407,592	466,749	874,341
県 計		1,655,463	1,885,884	3,541,347	1		1	1,655,464	1,885,884	3,541,348

投票者数			棄権者数			投票率			不在者投票者数		
男	女	計	男	女	計	男	女	計	男	女	計
1,026	1,156	2,182	4,308	5,045	9,353	19.24	18.64	18.92	56	80	136
1,076	1,166	2,242	3,768	4,371	8,139	22.21	21.06	21.60	60	90	150
2,102	2,322	4,424	8,076	9,416	17,492	20.65	19.78	20.19	116	170	286
1,150	1,207	2,357	3,837	4,351	8,188	23.06	21.72	22.35	49	36	85
1,105	1,217	2,322	3,481	4,206	7,687	24.10	22.44	23.20	52	48	100
3,563	4,286	7,849	1,516	1,513	3,029	70.15	73.91	72.15	84	80	164
5,818	6,710	12,528	8,834	10,070	18,904	39.71	39.99	39.86	185	164	349
2,887	3,202	6,089	3,070	3,594	6,664	48.46	47.12	47.75	141	111	252
885	921	1,806	964	1,136	2,100	47.86	44.77	46.24	49	26	75
1,887	2,113	4,000	3,199	3,680	6,879	37.10	36.48	36.77	81	48	129
2,358	2,767	5,125	3,958	4,365	8,323	37.33	38.80	38.11	100	103	203
528	586	1,114	336	402	738	61.11	59.31	60.15	21	22	43
654	740	1,394	904	1,143	2,047	41.98	39.30	40.51	31	24	55
9,199	10,329	19,528	12,431	14,320	26,751	42.53	41.90	42.20	423	334	757
2,683	3,136	5,819	6,477	7,545	14,022	29.29	29.36	29.33	134	149	283
1,325	1,471	2,796	5,324	6,071	11,395	19.93	19.50	19.70	76	59	135
1,689	1,931	3,620	4,586	5,384	9,970	26.92	26.40	26.64	80	66	146
826	925	1,751	1,447	1,660	3,107	36.34	35.78	36.04	30	33	63
6,523	7,463	13,986	17,834	20,660	38,494	26.78	26.54	26.65	320	307	627
1,843	1,960	3,803	4,162	4,963	9,125	30.69	28.31	29.42	97	72	169
1,843	1,960	3,803	4,162	4,963	9,125	30.69	28.31	29.42	97	72	169
1,502	1,684	3,186	3,603	4,406	8,009	29.42	27.65	28.46	109	147	256
2,201	2,620	4,821	2,982	3,658	6,640	42.47	41.73	42.06	246	205	451
813	987	1,800	2,101	2,426	4,527	27.90	28.92	28.45	76	120	196
1,236	1,538	2,774	2,703	3,177	5,880	31.38	32.62	32.05	115	173	288
2,242	2,653	4,895	5,486	6,665	12,151	29.01	28.47	28.72	206	155	361
1,118	1,345	2,463	2,280	2,700	4,980	32.90	33.25	33.09	106	152	258
990	1,191	2,181	1,763	2,060	3,823	35.96	36.63	36.33	88	103	191
721	795	1,516	1,657	1,952	3,609	30.32	28.94	29.58	66	78	144
564	588	1,152	813	1,047	1,860	40.96	35.96	38.25	36	66	102
11,387	13,401	24,788	23,388	28,091	51,479	32.74	32.30	32.50	1,048	1,047	2,095
8,764	10,042	18,806	2,915	2,288	5,203	75.04	81.44	78.33	700	625	1,325
1,010	979	1,989	2,181	2,744	4,925	31.65	26.30	28.77	76	98	174
587	514	1,101	1,968	2,392	4,360	22.97	17.69	20.16	44	29	73
829	930	1,759	2,317	2,689	5,006	26.35	25.70	26.00	99	68	167
11,190	12,465	23,655	9,381	10,113	19,494	54.40	55.21	54.82	919	820	1,739
1,863	1,599	3,462	2,992	3,762	6,754	38.37	29.83	33.89	163	121	284
681	783	1,464	1,840	2,279	4,119	27.01	25.57	26.22	33	36	69
1,038	1,026	2,064	2,649	3,397	6,046	28.15	23.20	25.45	77	86	163
468	540	1,008	938	1,169	2,107	33.29	31.60	32.36	15	38	53
645	792	1,437	1,020	1,183	2,203	38.74	40.10	39.48	24	13	37
4,695	4,740	9,435	9,439	11,790	21,229	33.22	28.68	30.77	312	294	606
344,232	392,377	736,609	903,640	1,026,758	1,930,398	27.59	27.65	27.62	17,083	15,508	32,591
140,381	158,131	298,512	267,211	308,618	575,829	34.44	33.88	34.14	8,119	7,440	15,559
484,613	550,508	1,035,121	1,170,851	1,335,376	2,506,227	29.27	29.19	29.23	25,202	22,948	48,150



## 7 候補者別得票数に関する調

市区町村名	1	2	3	小 計
	自由民主党	日本社会党	日本共産党	
	しげとみ 吉之助	まきの 蒼子	本庄 いさお	
門司区	13,628	10,692	3,682	28,002
小倉北区	19,273	12,957	4,262	36,492
小倉南区	16,986	12,505	3,819	33,310
若松区	8,951	6,751	3,300	19,002
八幡東区	10,350	7,214	2,929	20,493
八幡西区	23,241	20,346	6,396	49,983
戸畑区	8,044	5,409	2,474	15,927
*北九州市 計	100,473	75,874	26,862	203,209
東区	25,360	16,073	7,244	48,677
博多区	17,546	8,619	4,064	30,229
中央区	17,143	7,059	2,590	26,792
南区	24,888	13,292	4,527	42,707
城南区	13,433	7,159	2,142	22,734
早良区	20,127	12,506	3,678	36,311
西区	15,381	9,535	2,835	27,751
*福岡市 計	133,878	74,243	27,080	235,201
大牟田市	16,326	14,832	4,473	35,631
久留米市	24,733	13,187	1,946	39,866
直方市	7,163	6,519	1,523	15,205
飯塚市	10,923	7,308	1,617	19,848
田川市	5,643	5,965	1,564	13,172
柳川市	5,199	2,982	281	8,462
山田市	1,860	1,677	283	3,820
甘木市	4,871	2,263	354	7,488
八女市	6,102	3,068	282	9,452
筑後市	8,408	2,769	334	11,511
大川市	4,994	2,313	315	7,622
行橋市	5,514	4,738	860	11,112
豊前市	4,076	2,215	310	6,601
中間市	4,161	5,276	1,134	10,571
小郡市	5,668	2,906	382	8,956
筑紫野市	8,449	5,797	1,056	15,302
春日市	11,551	5,399	1,340	18,290
大野城市	8,408	4,915	1,054	14,377
宗像市	8,441	6,772	1,613	16,826
太宰府市	8,025	5,202	1,193	14,420
那珂川町	4,108	2,501	539	7,148
*筑紫郡 計	4,108	2,501	539	7,148
宇美町	3,261	2,528	766	6,555
篠栗町	2,897	2,155	708	5,760
志免町	3,606	2,627	869	7,102
須恵町	2,318	1,870	642	4,830
新宮町	2,461	1,746	379	4,586

市 部 計	394,866	256,220	75,856	726,942
郡 部 計	161,310	108,806	22,021	292,137
県 計	556,176	365,026	97,877	1,019,079



市 区 町 村 名	開票率 (%)	(ア) 候補者得票 数の合計	(イ) あん分の際切り 捨てた票数	(ウ) いずれの候補者 にも属しない票数	(エ) 有効投票数 (ア) + (イ) + (ウ)
門司区	100.00	28,002	0	0	28,002
小倉北区	100.00	36,492	0	0	36,492
小倉南区	100.00	33,310	0	0	33,310
若松区	100.00	19,002	0	0	19,002
八幡東区	100.00	20,493	0	0	20,493
八幡西区	100.00	49,983	0	0	49,983
戸畑区	100.00	15,927	0	0	15,927
*北九州市 計	100.00	203,209	0	0	203,209
東区	100.00	48,677	0	0	48,677
博多区	100.00	30,229	0	0	30,229
中央区	100.00	26,792	0	0	26,792
南区	100.00	42,707	0	0	42,707
城南区	100.00	22,734	0	0	22,734
早良区	100.00	36,311	0	0	36,311
西区	100.00	27,751	0	0	27,751
*福岡市 計	100.00	235,201	0	0	235,201
大牟田市	100.00	35,631	0	0	35,631
久留米市	100.00	39,866	0	0	39,866
直方市	100.00	15,205	0	0	15,205
飯塚市	100.00	19,848	0	0	19,848
田川市	100.00	13,172	0	0	13,172
柳川市	100.00	8,462	0	0	8,462
山田市	100.00	3,820	0	0	3,820
甘木市	100.00	7,488	0	0	7,488
八女市	100.00	9,452	0	0	9,452
筑後市	100.00	11,511	0	0	11,511
大川市	100.00	7,622	0	0	7,622
行橋市	100.00	11,112	0	0	11,112
豊前市	100.00	6,601	0	0	6,601
中間市	100.00	10,571	0	0	10,571
小郡市	100.00	8,956	0	0	8,956
筑紫野市	100.00	15,302	0	0	15,302
春日市	100.00	18,290	0	0	18,290
大野城市	100.00	14,377	0	0	14,377
宗像市	100.00	16,826	0	0	16,826
太宰府市	100.00	14,420	0	0	14,420
那珂川町	100.00	7,148	0	0	7,148
*筑紫郡 計	100.00	7,148	0	0	7,148
宇美町	100.00	6,555	0	0	6,555
篠栗町	100.00	5,760	0	0	5,760
志免町	100.00	7,102	0	0	7,102
須恵町	100.00	4,830	0	0	4,830
新宮町	100.00	4,586	0	0	4,586

市 部 計	100.00	726,942	0	0	726,942
郡 部 計	100.00	292,137	0	0	292,137
県 計	100.00	1,019,079	0	0	1,019,079

(オ) 無効投票数	(カ) 投票総数 (エ) + (オ)	(キ) 持ち帰り・不受理 その他	(ク) 投票者総数 (カ) + (キ)	無効投票率 (オ) / (カ) %	開票確定 時刻	確定表示
404	28,406	0	28,406	1.42	20:53	確定
447	36,939	2	36,941	1.21	21:12	確定
358	33,668	2	33,670	1.06	20:51	確定
244	19,246	1	19,247	1.27	20:40	確定
230	20,723	1	20,724	1.11	21:07	確定
597	50,580	0	50,580	1.18	20:44	確定
239	16,166	0	16,166	1.43	20:47	確定
2,519	205,728	6	205,734	1.22	21:12	確定
761	49,438	1	49,439	1.54	21:10	確定
434	30,663	1	30,664	1.42	21:20	確定
300	27,092	0	27,092	1.11	21:10	確定
549	43,256	1	43,257	1.27	21:16	確定
272	23,006	0	23,006	1.18	20:55	確定
468	36,779	1	36,780	1.27	21:15	確定
454	28,205	2	28,207	1.61	20:57	確定
3,238	238,439	6	238,445	1.36	21:20	確定
479	36,110	4	36,114	1.33	21:08	確定
524	40,390	0	40,390	1.30	20:32	確定
197	15,402	0	15,402	1.28	20:27	確定
429	20,277	0	20,277	2.12	20:48	確定
161	13,333	0	13,333	1.21	20:18	確定
76	8,538	0	8,538	0.89	20:39	確定
110	3,930	0	3,930	2.80	20:10	確定
119	7,607	0	7,607	1.56	20:47	確定
88	9,540	0	9,540	0.92	20:44	確定
79	11,590	0	11,590	0.68	20:34	確定
195	7,817	0	7,817	2.49	20:13	確定
130	11,242	0	11,242	1.16	20:27	確定
106	6,707	0	6,707	1.58	20:42	確定
154	10,725	0	10,725	1.44	20:30	確定
73	9,029	0	9,029	0.81	20:46	確定
182	15,484	0	15,484	1.18	21:05	確定
241	18,531	0	18,531	1.30	20:30	確定
190	14,567	0	14,567	1.30	20:48	確定
182	17,008	0	17,008	1.07	20:53	確定
178	14,598	1	14,599	1.22	21:08	確定
94	7,242	0	7,242	1.30	20:50	確定
94	7,242	0	7,242	1.30	20:50	確定
89	6,644	0	6,644	1.34	20:50	確定
113	5,873	0	5,873	1.92	20:25	確定
95	7,197	0	7,197	1.32	20:06	確定
66	4,896	0	4,896	1.35	20:10	確定
67	4,653	1	4,654	1.44	20:40	確定

9,650	736,592	17	736,609	1.31	21:20	確定
6,355	298,492	20	298,512	2.13	22:52	確定
16,005	1,035,084	37	1,035,121	1.55	22:52	確定



市区町村名	1	2	3	小計
	自由民主党	日本社会党	日本共産党	
	しげとみ 吉之助	まきの 茶子	本庄 いさお	
古賀町	4,885	3,740	972	9,597
久山町	1,668	765	291	2,724
粕屋町	3,409	2,357	815	6,581
*粕屋郡 計	24,505	17,788	5,442	47,735
福岡町	4,994	3,913	990	9,897
津屋崎町	2,495	1,297	245	4,037
玄海町	1,549	803	121	2,473
大島村	330	78	20	428
*宗像郡 計	9,368	6,091	1,376	16,835
芦屋町	2,929	1,638	333	4,900
水巻町	2,542	3,237	1,262	7,041
岡垣町	3,452	3,190	706	7,348
遠賀町	2,471	1,580	354	4,405
*遠賀郡 計	11,394	9,645	2,655	23,694
小竹町	1,589	1,355	493	3,437
鞍手町	2,137	2,258	537	4,932
宮田町	3,003	2,836	530	6,369
若宮町	1,676	1,358	121	3,155
*鞍手郡 計	8,405	7,807	1,681	17,893
桂川町	1,327	1,754	261	3,342
稲築町	2,191	2,379	386	4,956
碓井町	571	998	96	1,665
嘉穂町	1,835	1,133	91	3,059
筑穂町	1,871	1,673	257	3,801
穂波町	2,935	3,137	646	6,718
庄内町	1,381	1,509	230	3,120
穎田町	855	1,112	218	2,185
*嘉穂郡 計	12,966	13,695	2,185	28,846
杷木町	1,701	760	74	2,535
朝倉町	1,528	587	59	2,174
三輪町	1,114	567	68	1,749
夜須町	1,755	798	141	2,694
小石原村	488	125	17	630
宝珠山村	626	216	19	861
*朝倉郡 計	7,212	3,053	378	10,643
前原町	6,405	4,082	777	11,264
二丈町	2,081	1,031	168	3,280
志摩町	2,995	1,095	180	4,270
*糸島郡 計	11,481	6,208	1,125	18,814
吉井町	2,321	1,595	164	4,080
田主丸町	2,121	908	59	3,088
浮羽町	2,630	1,762	172	4,564
*浮羽郡 計	7,072	4,265	395	11,732

市	部	計	394,866	256,220	75,856	726,942
郡	部	計	161,310	108,806	22,021	292,137
県	部	計	556,176	365,026	97,877	1,019,079

市 区 町 村 名	開票率 (%)	(ア) 候補者得票 数の合計	(イ) あん分の際切り 捨てた票数	(ウ) いずれの候補者 にも属しない票数	(エ) 有効投票数 (ア) + (イ) + (ウ)
古賀町	100.00	9,597	0	0	9,597
久山町	100.00	2,724	0	0	2,724
粕屋町	100.00	6,581	0	0	6,581
*粕屋郡 計	100.00	47,735	0	0	47,735
福間町	100.00	9,897	0	0	9,897
津屋崎町	100.00	4,037	0	0	4,037
玄海町	100.00	2,473	0	0	2,473
大島村	100.00	428	0	0	428
*宗像郡 計	100.00	16,835	0	0	16,835
芦屋町	100.00	4,900	0	0	4,900
水巻町	100.00	7,041	0	0	7,041
岡垣町	100.00	7,348	0	0	7,348
遠賀町	100.00	4,405	0	0	4,405
*遠賀郡 計	100.00	23,694	0	0	23,694
小竹町	100.00	3,437	0	0	3,437
鞍手町	100.00	4,932	0	0	4,932
宮田町	100.00	6,369	0	0	6,369
若宮町	100.00	3,155	0	0	3,155
*鞍手郡 計	100.00	17,893	0	0	17,893
桂川町	100.00	3,342	0	0	3,342
稲築町	100.00	4,956	0	0	4,956
確井町	100.00	1,665	0	0	1,665
嘉穂町	100.00	3,059	0	0	3,059
筑穂町	100.00	3,801	0	0	3,801
穂波町	100.00	6,718	0	0	6,718
庄内町	100.00	3,120	0	0	3,120
穎田町	100.00	2,185	0	0	2,185
*嘉穂郡 計	100.00	28,846	0	0	28,846
杷木町	100.00	2,535	0	0	2,535
朝倉町	100.00	2,174	0	0	2,174
三輪町	100.00	1,749	0	0	1,749
夜須町	100.00	2,694	0	0	2,694
小石原村	100.00	630	0	0	630
宝珠山村	100.00	861	0	0	861
*朝倉郡 計	100.00	10,643	0	0	10,643
前原町	100.00	11,264	0	0	11,264
二丈町	100.00	3,280	0	0	3,280
志摩町	100.00	4,270	0	0	4,270
*糸島郡 計	100.00	18,814	0	0	18,814
吉井町	100.00	4,080	0	0	4,080
田主丸町	100.00	3,088	0	0	3,088
浮羽町	100.00	4,564	0	0	4,564
*浮羽郡 計	100.00	11,732	0	0	11,732

市 部 計	100.00	726,942	0	0	726,942
郡 部 計	100.00	292,137	0	0	292,137
県 計	100.00	1,019,079	0	0	1,019,079

(オ) 無効投票数	(カ) 投票総数 (エ) + (オ)	(キ) 持ち帰り・不受理 その他	(ク) 投票者総数 (カ) + (キ)	無効投票率 (オ) / (カ) %	開票確定 時刻	確定表示
111	9,708	0	9,708	1.14	20:52	確定
42	2,766	0	2,766	1.52	19:52	確定
145	6,726	0	6,726	2.16	20:13	確定
728	48,463	1	48,464	1.50	20:52	確定
130	10,027	0	10,027	1.30	20:15	確定
60	4,097	0	4,097	1.46	21:08	確定
33	2,506	0	2,506	1.32	20:47	確定
5	433	0	433	1.15	19:30	確定
228	17,063	0	17,063	1.34	21:08	確定
108	5,008	0	5,008	2.16	20:24	確定
119	7,160	0	7,160	1.66	20:49	確定
105	7,453	0	7,453	1.41	20:53	確定
72	4,477	0	4,477	1.61	20:40	確定
404	24,098	0	24,098	1.68	20:58	確定
45	3,482	0	3,482	1.29	20:46	確定
84	5,016	0	5,016	1.67	20:31	確定
164	6,533	0	6,533	2.51	20:54	確定
39	3,194	0	3,194	1.22	20:41	確定
332	18,225	0	18,225	1.82	20:54	確定
63	3,405	0	3,405	1.85	21:00	確定
166	5,122	0	5,122	3.24	20:58	確定
35	1,700	0	1,700	2.06	20:40	確定
52	3,111	0	3,111	1.67	20:35	確定
67	3,868	0	3,868	1.73	20:56	確定
94	6,812	0	6,812	1.38	20:37	確定
37	3,157	0	3,157	1.17	21:07	確定
67	2,252	0	2,252	2.98	20:45	確定
581	29,427	0	29,427	1.97	21:07	確定
42	2,577	0	2,577	1.63	21:12	確定
74	2,248	4	2,252	3.29	20:40	確定
28	1,777	0	1,777	1.58	20:25	確定
36	2,730	0	2,730	1.32	20:24	確定
10	640	0	640	1.56	20:07	確定
12	873	0	873	1.37	20:24	確定
202	10,845	4	10,849	1.86	21:12	確定
144	11,408	0	11,408	1.26	21:00	確定
42	3,322	0	3,322	1.26	20:28	確定
91	4,361	0	4,361	2.09	20:42	確定
277	19,091	0	19,091	1.45	21:00	確定
63	4,143	1	4,144	1.52	20:27	確定
34	3,122	2	3,124	1.09	20:38	確定
74	4,638	0	4,638	1.60	21:09	確定
171	11,903	3	11,906	1.44	21:09	確定

9,650	736,592	17	736,609	1.31	21:20	確定
6,355	298,492	20	298,512	2.13	22:52	確定
16,005	1,035,084	37	1,035,121	1.55	22:52	確定





市区町村名	1	2	3	小計
	自由民主党	日本社会党	日本共産党	
	しげとみ 吉之助	まきの 蒼子	本庄 いさお	
北野町	1,372	707	73	2,152
大刀洗町	1,408	677	112	2,197
*三井郡 計	2,780	1,384	185	4,349
城島町	1,495	765	68	2,328
大木町	1,589	640	68	2,297
三潁町	4,650	2,299	343	7,292
*三潁郡 計	7,734	3,704	479	11,917
黒木町	4,922	1,035	67	6,024
上陽町	1,407	301	44	1,752
立花町	2,836	993	119	3,948
広川町	3,702	1,260	87	5,049
矢部村	910	171	17	1,098
星野村	973	361	22	1,356
*八女郡 計	14,750	4,121	356	19,227
瀬高町	3,679	1,922	155	5,756
大和町	1,715	972	73	2,760
三橋町	2,053	1,456	77	3,586
山川町	1,205	498	34	1,737
*山門郡 計	8,652	4,848	339	13,839
高田町	2,272	1,350	127	3,749
*三池郡 計	2,272	1,350	127	3,749
香春町	1,332	1,576	223	3,131
添田町	2,756	1,554	402	4,712
金田町	754	929	85	1,768
糸田町	1,062	1,454	211	2,727
川崎町	2,145	2,118	529	4,792
赤池町	930	1,276	162	2,368
方城町	831	1,092	176	2,099
大任町	715	658	108	1,481
赤村	624	473	35	1,132
*田川郡 計	11,149	11,130	1,931	24,210
苅田町	8,703	6,778	1,993	17,479
犀川町	1,273	568	117	1,958
勝山町	621	375	87	1,083
豊津町	980	649	100	1,729
*京都郡 計	11,577	8,370	2,302	22,249
権田町	2,256	957	183	3,396
吉富町	892	441	111	1,444
築城町	1,220	664	147	2,031
新吉富村	601	358	38	997
大平村	916	426	47	1,389
*築上郡 計	5,885	2,846	526	9,257

市 部 計	394,866	256,220	75,856	726,942
郡 部 計	161,310	108,806	22,021	292,137
県 部 計	556,176	365,026	97,877	1,019,079

市 区 町 村 名	開票率 (%)	(ア) 候補者得票 数の合計	(イ) あん分の際切り 捨てた票数	(ウ) いずれの候補者 にも属しない票数	(エ) 有効投票数 (ア) + (イ) + (ウ)
北野町	100.00	2,152	0	0	2,152
大刀洗町	100.00	2,197	0	0	2,197
*三井郡 計	100.00	4,349	0	0	4,349
城島町	100.00	2,328	0	0	2,328
大木町	100.00	2,297	0	0	2,297
三潁町	100.00	7,292	0	0	7,292
*三潁郡 計	100.00	11,917	0	0	11,917
黒木町	100.00	6,024	0	0	6,024
上陽町	100.00	1,752	0	0	1,752
立花町	100.00	3,948	0	0	3,948
広川町	100.00	5,049	0	0	5,049
矢部村	100.00	1,098	0	0	1,098
星野村	100.00	1,356	0	0	1,356
*八女郡 計	100.00	19,227	0	0	19,227
瀬高町	100.00	5,756	0	0	5,756
大和町	100.00	2,760	0	0	2,760
三橋町	100.00	3,586	0	0	3,586
山川町	100.00	1,737	0	0	1,737
*山門郡 計	100.00	13,839	0	0	13,839
高田町	100.00	3,749	0	0	3,749
*三池郡 計	100.00	3,749	0	0	3,749
香春町	100.00	3,131	0	0	3,131
添田町	100.00	4,712	0	0	4,712
金田町	100.00	1,768	0	0	1,768
糸田町	100.00	2,727	0	0	2,727
川崎町	100.00	4,792	0	0	4,792
赤池町	100.00	2,368	0	0	2,368
方域町	100.00	2,099	0	0	2,099
大任町	100.00	1,481	0	0	1,481
赤村	100.00	1,132	0	0	1,132
*田川郡 計	100.00	24,210	0	0	24,210
苅田町	100.00	17,479	0	0	17,479
犀川町	100.00	1,958	0	0	1,958
勝山町	100.00	1,083	0	0	1,083
豊津町	100.00	1,729	0	0	1,729
*京都郡 計	100.00	22,249	0	0	22,249
椎田町	100.00	3,396	0	0	3,396
吉富町	100.00	1,444	0	0	1,444
築城町	100.00	2,031	0	0	2,031
新吉富村	100.00	997	0	0	997
大平村	100.00	1,389	0	0	1,389
*築上郡 計	100.00	9,257	0	0	9,257

市 部 計	100.00	726,942	0	0	726,942
郡 部 計	100.00	292,137	0	0	292,137
県 計	100.00	1,019,079	0	0	1,019,079

(オ) 無効投票数	(カ) 投票総数 (エ) + (オ)	(キ) 持ち帰り・不受理 その他	(ク) 投票者総数 (カ) + (キ)	無効投票率 (オ) / (カ) %	開票確定 時刻	確定表示
30	2,182	0	2,182	1.37	20:17	確定
45	2,242	0	2,242	2.01	20:53	確定
75	4,424	0	4,424	1.70	20:53	確定
29	2,357	0	2,357	1.23	20:00	確定
25	2,322	0	2,322	1.08	20:41	確定
557	7,849	0	7,849	7.10	22:14	確定
611	12,528	0	12,528	4.88	22:14	確定
65	6,089	0	6,089	1.07	21:29	確定
54	1,806	0	1,806	2.99	20:20	確定
52	4,000	0	4,000	1.30	20:41	確定
76	5,125	0	5,125	1.48	21:19	確定
16	1,114	0	1,114	1.44	20:22	確定
38	1,394	0	1,394	2.73	20:24	確定
301	19,528	0	19,528	1.54	21:29	確定
61	5,817	2	5,819	1.05	20:45	確定
36	2,796	0	2,796	1.29	20:27	確定
34	3,620	0	3,620	0.94	20:52	確定
14	1,751	0	1,751	0.80	20:43	確定
145	13,984	2	13,986	1.04	20:52	確定
53	3,802	1	3,803	1.39	20:42	確定
53	3,802	1	3,803	1.39	20:42	確定
55	3,186	0	3,186	1.73	20:25	確定
109	4,821	0	4,821	2.26	20:23	確定
31	1,799	1	1,800	1.72	20:37	確定
47	2,774	0	2,774	1.69	20:48	確定
104	4,896	1	4,895	2.12	21:42	確定
95	2,463	0	2,463	3.86	20:51	確定
82	2,181	0	2,181	3.76	20:45	確定
35	1,516	0	1,516	2.31	21:00	確定
20	1,152	0	1,152	1.74	20:23	確定
578	24,788	0	24,788	2.33	21:42	確定
1,319	18,798	8	18,806	7.02	22:52	確定
31	1,989	0	1,989	1.56	20:49	確定
18	1,101	0	1,101	1.63	20:12	確定
30	1,759	0	1,759	1.71	20:21	確定
1,398	23,647	8	23,655	5.91	22:52	確定
65	3,461	1	3,462	1.88	20:36	確定
20	1,464	0	1,464	1.37	20:39	確定
33	2,064	0	2,064	1.60	20:15	確定
11	1,008	0	1,008	1.09	20:13	確定
48	1,437	0	1,437	3.34	20:28	確定
177	9,434	1	9,435	1.88	20:39	確定

9,650	736,592	17	736,609	1.31	21:20	確定
6,355	298,492	20	298,512	2.13	22:52	確定
16,005	1,035,084	37	1,035,121	1.55	22:52	確定

## 8 無効投票に関する調

区分 市区名		① 所定の 用紙を用 いないもの	② 候補者で ない者の氏 名を記載し たもの	③ 候補者と なる事がで きない者の 氏名を記載 したもの	④ 2人以上 の候補者の 氏名を記載 したもの	⑤ 被選挙権 のない候補 者の氏名を 記載したも の	⑥ 候補者の 氏名のほか 他事を記載 したもの	⑦ 候補者の 氏名を自書 しないもの
北 九 州 市	門司区		51				8	
	小倉北区		33				9	
	小倉南区		44				3	
	若松区		39		2			
	八幡東区		23					
	八幡西区		40		7		3	
	戸畑区		48				2	
	計		278		9		25	
福 岡 市	東区		43		8		5	
	博多区		31		7			
	中央区		20		2			
	南区		48		4		5	
	城南区		13				1	
	早良区		30		3		7	
	西区		54		6		1	
計		239		30		19		
大牟田市		149		1		9		
久留米市		119		7				
直方市		22		3		2		
飯塚市		50		1		2		
田川市		34		2				
柳川市		20		1		4		
山田市		21				1		
甘木市		25		1				
八女市		11						
筑後市	9							
大川市		48		1		2		
行橋市		27		1				
豊前市		51		1				
中間市		16				2		
小郡市		12				1		
筑紫野市		27				5		
春日市		15		2				
大野城市		12				1		
宗像市		21		2		5		
太宰府市		17		1		3		
市計	9	1,214		63		81		
郡町村計	1	1,468		11		49		
県計	10	2,682		74		130		

⑧候補者の何人を記載したかを確認し難いもの	⑨白紙投票	⑩単に雑事を記載したものの	⑪単に記号を記載したもの	⑫名刺・紙片等をちよう付したもの	⑬印鑑を押なつしたもの	⑭その他	計
47	170	79	49				404
40	220	91	54				447
30	162	84	35				358
	118	58	27				244
11	110	54	32				230
21 (1)	302	132	92				597 (1)
	101	50	38				239
149 (1)	1,183	548	327				2,519 (1)
33	400	145	127				761
24	226	73	73				434
2	173	103					300
2	294	120	76				549
3	147	55	53				272
19	223	145	41				468
4	254	65	70				454
87	1,717	706	440				3,238
5 (1)	194	76	45				479 (1)
	243	116	39				524
	102	45	23				197
23	206	88	59				429
4	60	34	27				161
	28	11	12				76
2	48	28	10				110
7	52	21	13				119
	39	32	6				88
9	32	19	10				79
19	71	44	10				195
	65	25	12				130
	30	13	11				106
	71	42	23				154
2	34	12	12				73
5	87	31	27				182
	136	51	37				241
2	101	42	32				190
9	91	28	26				182
3	91	51	12				178
326 (2)	4,681	2,063	1,213				9,650 (2)
172	2,837	1,027	790				6,355
498 (2)	7,518	3,090	2,003				16,005 (2)

郡名	区分	①所定の用紙を用いないもの	②候補者でない者の氏名を記載したものの	③候補者となる事のできない者の氏名を記載したものの	④2人以上の候補者の氏名を記載したものの	⑤被選挙権のない候補者の氏名を記載したものの	⑥候補者のほか他事を記載したものの	⑦候補者の氏名を自書しないもの
	町村名							
筑紫郡	那珂川町		12				1	
粕屋郡	宇美町		20					
	篠栗町		11				1	
	志免町		10					
	須恵町		5					
	新宮町		3					
	古賀町		16					
	久山町		1					
	粕屋町		54					
	計		120				1	
宗像郡	福岡町		28				1	
	津屋崎町		6					
	玄海町		8				4	
	大島村		1				1	
	計		43				6	
遠賀郡	芦屋町		21					
	水巻町		9					
	岡垣町		15					
	遠賀町		3					
	計		48					
鞍手郡	小竹町		6				2	
	鞍手町		8		1			
	宮田町		44				3	
	若宮町		4					
	計		62		1		5	
嘉穂郡	桂川町		15					
	稲築町				1		1	
	碓井町		10					
	嘉穂町		8					
	筑穂町		29		1			
	穂波町		16			1		
	庄内町		5				2	
	額田町		10					
	計		93		3		3	

⑧候補者の 何人かを記 載したかを 確認し難い もの	⑨ 白紙投票	⑩単に雑事 を記載した もの	⑪単に記号 符号を記載 したもの	⑫名刺・紙 片等を ちょう付 したもの	⑬印鑑を押 なつしたも の	⑭ そ の 他	計
	46	18	17				94
	43	26					89
5	54	20	22				113
	55	16	14				95
	38	14	9				66
	31	33					67
	53	26	16				111
3	27	11					42
	55	11	25				145
8	356	157	86				728
	66	19	16				130
2	33	11	8				60
1	18		2				33
	2		1				5
3	119	30	27				228
2	50	20	15				108
4	53	31	22				119
1	53	19	17				105
8	41	13	7				72
15	197	83	61				404
	22	10	5				45
3	48	8	16				84
8	65	23	21				164
	21	6	8				39
11	156	47	50				332
6	20	17	5				63
30	92	23	19				166
	13	9	3				35
	19	20	5				52
	19	12	6				67
	45	26	6				94
2	10	10	8				37
5	31	12	9				67
43	249	129	61				581

郡名	区分	①所定の用紙を用いないもの	②候補者でない者の氏名を記載したもの	③候補者となる事ができない者の氏名を記載したもの	④2人以上の候補者の氏名を記載したもの	⑤被選挙権のない候補者の氏名を記載したもの	⑥候補者のほか他事を記載したもの	⑦候補者の氏名を自書しないもの
	町村名							
朝倉郡	杷木町		20					
	朝倉町		18				2	
	三輪町		7				1	
	夜須町		11		1		1	
	小石原村		2				1	
	宝珠山村		2					
	計		60		1		5	
糸島郡	前原町		24		1		3	
	二丈町		9					
	志摩町		32					
	計		65		1		3	
浮羽郡	吉井町		17		2		1	
	田主丸町		6					
	浮羽町		20				1	
	計		43		2		2	
三井郡	北野町		9					
	大刀洗町		5					
	計		14					
三潞郡	城島町		3					
	大木町		9				2	
	三潞町		269				1	
	計		281				3	
八女郡	黒木町		23				1	
	上陽町		13					
	立花町		23					
	広川町		20				2	
	矢部村		8					
	星野村		23					
計		110				3		
山門郡	瀬高町		18		1		2	
	大和町		11				1	
	三橋町		2				1	
	山川町		9					
	計		40		1		4	



⑧候補者の何人かを記載したかを確認し難いもの	⑨白紙投票	⑩単に雑事を記載したものの	⑪単に記号符号を記載したものの	⑫名刺・紙片等をちょう付したものの	⑬印鑑を押したものの	⑭その他	計
	7	4	11				42
	44	4	6				74
2	13	2	3				28
	16	6	1				36
1	4	2					10
	6	2	2				12
3	90	20	23				202
	56	49	11				144
	22	4	7				42
11	25	10	13				91
11	103	63	31				277
	27	11	5				63
7	11	4	6				34
	31	13	9				74
7	69	28	20				171
	10	9	2				30
16	15	6	3				45
16	25	15	5				75
3	11	12					29
	9	4	1				25
	169	56	62				557
3	189	72	63				611
2	22	8	9				65
3	22	10	6				54
1	9	19					52
	36	7	11				76
	5	1	2				16
	5	7	3				38
6	99	52	31				301
3	19	8	10				61
3	13	6	2				36
1	17	9	4				34
1	4						14
8	53	23	16				145

郡名	区分	①所定の用紙を用いないもの	②候補者でない者の氏名を記載したものの	③候補者となる事のできない者の氏名を記載したものの	④2人以上の候補者の氏名を記載したものの	⑤被選挙権のない候補者の氏名を記載したものの	⑥候補者の氏名のほか他事を記載したものの	⑦候補者の氏名を自書しないもの
	町村名							
三池郡	高田町		6				1	
田川郡	香春町		15					
	添田町		17				2	
	金田町		5				3	
	糸田町		7					
	川崎町	1	21		2		2	
	赤池町		10				2	
	方城町		27					
	大任町		6					
	赤村		3					
	計	1	111		2		9	
京都郡	苅田町		286					
	犀川町		9					
	勝山町		3					
	豊津町		7				1	
	計		305				1	
築上郡	椎田町		14					
	吉富町		5				2	
	築城町		5					
	新吉富村		5					
	大平村		26					
	計		55				2	

※ ( )内は点字投票内書き

⑧候補者の 何人かを記 載したかを 確認し難い もの	⑨ 白紙投票	⑩単に雑事 を記載した もの	⑪単に記号 符号を記載 したもの	⑫名刺・紙 片等を ちょう付 したもの	⑬印鑑を押 なつしたも の	⑭ その他	計
11	22	5	8				53
1	22	7	10				55
	51	21	18				109
	18	2	3				31
2	26	7	5				47
12	35	16	15				104
3	56	8	16				95
	24	19	12				82
	13	13	3				35
5	8	1	3				20
23	253	94	85				578
	704	159	170				1,319
2	11	5	4				31
	8		7				18
	17	1	4				30
2	740	165	185				1,398
	36	8	7				65
1	5	5	2				20
1	13	7	7				33
	3	2	1				11
	14	4	4				48
2	71	26	21				177

## 9 選挙運動の法定費用額及び収支報告書の要旨に関する調

1. 選挙の種類 平成3年9月29日執行 参議院福岡県選出議員補欠選挙
2. 公職選挙法の規定による選挙運動に関する支出の金額の制限額（法定選挙運動費用額）  
27,810,200円
3. 報告書の要旨

№ 1

候補者氏名	重 富 吉之助	所属党派	自由民主党	出納責任者	野 口 喜 蔵
第1回報告分	期間 平成3年9月3日から平成3年10月14日まで			報告受理 年 月 日	平成3年10月14日

### <収 入>

主たる寄附

(氏名・団体名)	(職業)	(寄附額)
自由民主党		5,000,000円
新生会		21,220,000円

今回計	26,220,000円
前回計	0円
総計	26,220,000円

### <支 出>

人件費	6,252,000円
家屋費	2,533,204円
(選挙事務所費 集合会場費)	(1,816,439円 716,765円)
通信費	59,757円
交通費	1,025,468円
印刷費	3,345,175円
広告費	4,501,090円
文具費	547,611円
食糧費	1,135,332円
休泊費	1,280,000円
雑費	707,358円

今回計	21,386,995円
前回計	0円
総計	21,386,995円

候補者氏名	本庄 庸	所属党派	日本共産党	出納責任者	江崎 静香
第1回報告分	期間 平成3年9月1日から平成3年9月30日まで			報告受理日 年月日	平成3年10月14日

## &lt;収入&gt;

## 主たる寄附

(氏名・団体名)	(職業)	(寄附額)
日本共産党福岡県委員会		7,000,000円
日本共産党小倉地区委員会		200,000円
日本共産党大牟田地区委員会		200,000円
吉坂 臣也	団体事務員	108,000円
松林 国次	〃	108,000円
田中 有一	〃	108,000円

今回計	7,724,000円
前回計	0円
総計	7,724,000円

## &lt;支出&gt;

人件費	1,836,000円
家屋費	1,100,000円
(選挙事務所費)	1,100,000円)
通信費	103,650円
交通費	153,925円
印刷費	2,482,245円
広告費	859,588円
文具費	184,067円
食糧費	200,000円
休泊費	256,167円
雑費	24,849円

今回計	7,200,491円
前回計	0円
総計	7,200,491円

候補者氏名	牧野 苓子	所属党派	日本社会党	出納責任者	山本 勲
第1回報告分	期間 平成3年9月10日から平成3年10月8日まで			報告受理 年 月 日	平成3年10月11日

## &lt;収入&gt;

主たる寄附

(氏名・団体名) (職業) (寄附額)

日本社会党福岡県本部 15,000,000円

福岡県評センター 1,500,000円

その他の収入 5,000,000円

今回計 21,500,000円

前回計 0円

総計 21,500,000円

## &lt;支出&gt;

人件費 3,240,000円

家屋費 4,010,085円

(選挙事務所費) 4,010,085円

通信費 427,923円

交通費 64,950円

印刷費 2,635,549円

広告費 2,814,350円

文具費 685,403円

食糧費 761,154円

休泊費 1,235,541円

雑費 174,242円

今回計 16,049,197円

前回計 0円

総計 16,049,197円

## 第2章 各種資料

# 1 委員長談話

(告示日)

本日、前議員の急死に伴う参議院福岡県選出議員補欠選挙が告示されました。

この選挙は、二院制のもと「良識の府」と呼ばれる参議院を構成する代表者を選出する重要な選挙であり、また、新しい時代の我が国の政治動向に大きな影響を与える極めて重要な意義を有するものであります。

特に、最近の我が国を取りまく諸情勢は内外ともに厳しいものがあり、早急に解決すべき諸問題が山積しています。

有権者のみなさんは、候補者の政見をよく見極め、真にこれからの国政を託するにふさわしい代表者を選んでください。そして投票日には、こぞって投票に参加されるようお願いいたします。

なお、候補者におかれては、自己の政策や政見を十分有権者に訴えられ、選挙のルールを厳守し、違反のない明るいきれいな選挙を実現されるよう切望します。

平成3年9月11日

福岡県選挙管理委員会

委員長 田辺俊明

(投票日)

本日は、参議院福岡県選出議員補欠選挙の投票日です。

選挙は、私たちの生活と政治を結びつける最大の機会であり、また、今回の選挙は、新しい時代の我が国の政治動向に大きな影響を与える極めて重要な意義を有するものであります。

有権者のみなさんは、この選挙の意義を十分認識され、候補者の政見をよく見極め、一人の棄権者もなく、主権者として自覚ある投票をされるよう切望します。

平成3年9月29日

福岡県選挙管理委員会

委員長 田辺俊明



## 2 選挙をきれいにする国民運動福岡県本部声明

選挙は、民主政治の根幹をなすものであり、国民が主権者として直接政治に参加する最大の機会である。民主主義が健全に発展するためには、選挙が明るくきれいに行われなければならない。

しかしながら、繰り返される選挙違反、最近執行された国政選挙や統一地方選挙における投票率の低下に見られる国民の政治離れは憂慮せざるを得ない状況となっている。

東西冷戦の終結、ソビエト連邦体制の流動化、E C統合など、いま世界は21世紀を目前にして大きな歴史の転換期を迎えている。

この時代のうねりの中で、有数の経済大国となったわが国に真に求められるのは、次の時代をも視野に入れた優れた見識を持った人物であり、国民はそのような人物をこそ政治を託する代表者として選任しなければならないのである。

本日、われわれは、参議院議員補欠選挙を目前にして「選挙をきれいにする国民運動福岡県本部会議」を開き、それぞれの立場から協議した結果、有権者並びに政党及び候補者に対し次のことを強く要望する。

- 1 有権者は、良識の府としての参議院の存在意義と選挙の重要性について認識を新たにし、政党の政策と候補者の政見を正しく見きわめ、主権者としてこぞって自覚ある一票を投ずること。
- 2 政党及び候補者は、政策や政見を十分有権者に訴え、選挙のルールを守って正しい選挙運動を展開し、明るくきれいな選挙の実現に努めること。
- 3 有権者並びに政党及び候補者は買収・供応・寄附の強要などの悪質な選挙犯罪をはじめ一切の選挙違反を排除し、選挙の姿勢を正すこと。

以上声明する。

平成3年9月7日

選挙をきれいにする国民運動福岡県本部会議

本部長 田 辺 俊 明

(福岡県選挙管理委員会委員長)

本部員 佐 藤 勲 平

(福岡地方検察庁検事正)

本部員 古 川 定 昭

(福岡県警察本部本部長)

本部員 石 崎 憲 司

(西日本新聞社編集局長)

本部員 根 津 菊次郎

(福岡県明るい選挙推進協議会会長)

本部員 濱 森 保 信

(福岡県都市選挙管理委員会連合会会長)

### 3 事務日程表

- 1 この日程表は参議院福岡県選出議員補欠選挙の事務執行手続のなかで、主要な事務についてその概要を記載したものである。
- 2 この日程表に用いた法令名等は次のとおり省略した。

法	……………	公職選挙法
令	……………	公職選挙法施行令
規	……………	公職選挙法施行規則
規程	……………	公職選挙法事務取扱規程
運規	……………	公職選挙法及び同法施行令の規定による選挙 運動及び政党その他の政治団体の政治活動に 関する規程
放規	……………	政見放送及び経歴放送実施規程

平成3年9月29日執行参議院福岡県選出

月	8月					9月																						
日	27	28	29	30	31	1	2	3	4	5	6	7	8	9	10	11	12	13	14	15	16	17						
曜日	火	水	木	金	土	日	月	火	水	木	金	土	日	月	火	水	木	金	土	日	月	火						
逆算日	33	32	31	30	29	28	27	26	25	24	23	22	21	20	19	18	17	16	15	14	13	12						
主 要 事 務 処 理	法一一一条通知受理					政見放送打合せ					選挙事由発生・選挙管理委員会 違反文書図画に関する取締機関との打合せ 政治団体等説明会（確認団体） 投票用紙等の発送 選挙をきれいにする国民運動福岡県本部会議 選挙管理委員会 委員長・書記長会議 立候補予定者説明会 投・開票速報に関する報道機関との協議 選挙立会人の届出（県）																	
															告示日		*政見放送順序のくじ（県）		*選挙公報掲載順序のくじ		*選挙長・同職務代理者選任		*政見放送申込		*投票管理者・開票管理者・ （市区町村）		選挙立会人の届出（県）	
															←		←		←		←		←		←			
															立候補届出		補		充		立		公報印刷		発送		公	
															←		←		←		←		←		←			
															公報申込期間		公報印刷		発送		公		不		在		者	
															←		←		←		←		←		←			

議員補欠選挙主要事務日程一覧表

													10月							
18	19	20	21	22	23	24	25	26	27	28	29	30	1	2	3	4	5	6	7	8
水	木	金	土	日	月	火	水	木	金	土	日	月	火	水	木	金	土	日	月	火
11	10	9	8	7	6	5	4	3	2	1	0	1	2	3	4	5	6	7	8	9
													選挙会							
													投票結果検収							
													投票・開票日							
													*投票所告示期限 (市区町村)							
													*投票所氏名揭示のくじ (市区町村)							
													*投票立会人選任通知期限 (市区町村)							
													*開票立会人のくじ (市区町村)							
													*選挙立会人のくじ (県)							
													投票速報担当者会議							
													告示 (県)							
													各職務代理者選任告示							
													開票立会人の届出 (市区町村) の期間							
													候補期間							
													報各戸配布期間							
													投票期間							
													速報会場設営・機械設置							
													当日有権者見込数速報							

月 日	曜	逆 算 日	県	
			処 理 事 項	根 拠 法 令
		告 示 日 前	<ul style="list-style-type: none"> <li>◦ 委員会開催</li> <li>◦ 参議院福岡県選出議員補欠選挙の執行計画の決定</li> <li>◦ 選挙事由発生の旨の告示</li> <li>◦ 署名収集の禁止の旨の告示</li> <li>◦ 規程類の整備</li> <li>◦ 事務分担、選挙事務の委嘱</li> <li>◦ 啓発宣伝計画の決定及び実施</li> <li>◦ 市区町村選挙管理委員会の事務指導（委員長、書記長会議開催）</li> <li>◦ 選挙の投票用紙、封筒等の印刷発送</li> <li>◦ 諸印刷物の作成発送</li> <li>◦ 選挙長、同職務代理者の選任準備</li> <li>◦ 公営の個人演説会施設の指定報告の受理及び告示</li> <li>◦ ポスター掲示場設置場所の報告の受理</li> <li>◦ 標旗、腕章等証明書類の作成</li> <li>◦ 選挙運動に関する支出金額の制限額算定</li> <li>◦ 各種告示案、通知案の作成</li> <li>◦ 取締機関、報道機関との協議打合せ</li> <li>◦ 政見放送関係事務打合せ</li> <li>◦ 政治活動用ポスターの証紙印刷</li> <li>◦ 選挙運動用ビラの証紙印刷</li> <li>◦ 公営選挙運動費用関係書類の準備</li> <li>◦ 立候補受付準備（関係証明書類の整備）</li> <li>◦ 立候補予定者説明会</li> <li>◦ 立候補届出書類事前審査</li> </ul>	<p>法 199の5 自治法 74等 自治令 92等</p> <p>法 6①</p> <p>法 161③④</p> <p>法 194</p> <p>令 109の4 令 109の7 令 110の2</p>
9 ・ 11	水	18	<div style="border: 1px solid black; padding: 2px; display: inline-block;">参議院福岡県選出議員補欠選挙期日の告示</div> <ul style="list-style-type: none"> <li>◦ 選挙長及び同職務代理者の選任告示</li> </ul>	<p>法 34⑥ 法 75③ 令 80① 令 81</p>





市 区 町 村		
処 理 事 項	根 拠 法 令	様 式
◦ 投票管理者及び同職務代理者の選任告示	法 37 令 25	2
◦ 開票の場所及び日時の告示	法 64	15
◦ 開票管理者及び同職務代理者の選任告示	令 68	14
◦ 開票立会人決定のくじを行う場所及び日時の告示	法 62⑥	16
◦ 候補者の氏名等の掲示の順序を定めるくじを行う場所及び日時の告示	法 175② 運規 35②	21
◦ 補欠選挙の不在者投票受付開始	法 49 令第5章	
◦ 公営施設使用の個人演説会開催申出受付開始	法 163	
◦ 選挙長から通知があった候補者に関する事項を投票管理者及び開票管理者に通知（そのつど）	令 92⑨	19 20
◦ 開票立会人届出受付開始(9月26日午後5時まで)	法 62	
◦ 違反文書図画の撤去命令（そのつど）	法 147	23
◦ 繰上投票に関する報告（関係市町村）	法 56 規程 27	5
◦ 選挙事務所の設置及び異動届の受付開始	法 130	
◦ 候補者にポスター掲示場設置場所の一覧表及び図面の交付	令 111の2	
◦ 選挙人名簿の縦覧（12日まで）	法 23①	



月 日	曜 日	逆 算 日	県	
			処 理 事 項	根 拠 法 令
9 ・ 11	水	18	<ul style="list-style-type: none"> <li>◦ 政党その他の政治活動を行う団体の政治活動用ポスターの証紙交付（そのつど）</li> <li>◦ 選挙立会人届出受付開始（9月26日まで）</li> <li>◦ 違反文書図画の撤去命令（そのつど）</li> <li>◦ 政談演説会開催申出受付開始（立札等表示証の交付）</li> <li>◦ 政治団体確認通知の受理及び市町村への通知</li> <li>◦ 推せん団体による確認書交付、自治大臣へ通知</li> <li>◦ 推せん団体による推せん演説会開催周知用ポスターの検印</li> <li>◦ 繰上投票期日の決定、告示、関係市区町村選挙管理委員会に通知</li> <li>◦ 投票所開閉時刻の繰り上げ、繰り下げの承認及び関係市区町村選挙管理委員会に通知</li> </ul>	法201の11④ 運規44  法76 法147 法201の11②・⑧ 法201の7② 法201の4②・④ 法201の4③ 運規39の2 運規39の3 法56 令46  法40①但書 規程19
9 ・ 12	木	17	<ul style="list-style-type: none"> <li>◦ 政見放送の日時決定のくじ（午前10時）</li> <li>◦ 同上のくじの結果を候補者及び市町村選挙管理委員会へ通知</li> <li>◦ 選挙公報掲載申請最終日</li> <li>◦ 選挙公報掲載順序のくじ（午後6時）</li> </ul>	放規11   法168① 法169④ 運規29
9 ・ 13	金	16	◦ 選挙公報印刷校正	
9 ・ 14	土	15	◦ 選挙公報印刷校正	
9 ・ 15	日	14	◦ 選挙公報印刷校正	
9 ・ 16	月	13	◦ 選挙公報の発送	

市 区 町 村		
処 理 事 項	根 拠 法 令	様 式
<ul style="list-style-type: none"> <li>◦ 公営ポスター掲示場にポスターを掲示後法第86条第9項の規程により届出を却下し、若しくは候補者が死亡し、又は第91条、若しくは第103条第4項の規定に該当するに至った旨の通知を受けたときは、当該候補者にかかるポスターを撤去すること。</li> <li>◦ 繰上投票の期日について投票管理者及び開票管理者に通知</li> <li>◦ 投票所開閉時刻の繰り上げ、繰り下げの告示及び投票管理者に通知</li> <li>◦ 選挙人名簿の縦覧</li> </ul>	運規 10の6③  令 46② 法 40②  法 23①	6 8、9
◦ 公営施設使用の個人演説会開始	法 163	
◦ 公営ポスター掲示場巡回		
◦ 選挙公報の受領・配布	法 170①	

月 日	曜	逆 算 日	県	
			処 理 事 項	根 拠 法 令
9 ・ 17	火	12		
9 ・ 18	水	11		
9 ・ 19	木	10		
9 ・ 20	金	9		
9 ・ 21	土	8		
9 ・ 22	日	7		
9 ・ 23	月	6		
9 ・ 24	火	5		
9 ・ 25	水	4		

市 区 町 村		
処 理 事 項	根 拠 法 令	様 式
◦ 選挙公報の配布	法 170①	
◦ 選挙公報の配布	法 170①	
◦ 選挙公報の配布	法 170①	
◦ 選挙公報の配布	法 170①	
◦ 選挙公報の配布	法 170①	
◦ 選挙公報の配布	法 170①	
◦ 選挙公報の配布	法 170①	
◦ 選挙公報の配布 ◦ 投票所の告示期限	法 170① 法 41	
◦ 投票立会人の選任 (3~5人)、投票管理者及び本人に通知 ◦ 選挙公報の配布 ◦ 投票所入場券の配布 ◦ 郵便投票の投票用紙等交付請求最終日	法 令 38④ 26 令 31 令 59の4①	10 11 12

月 日	曜	逆算 日	県	
			処 理 事 項	根 拠 法 令
9 ・ 26	木	3	<ul style="list-style-type: none"> <li>◦ 補充立候補届出期限</li> <li>◦ 選挙立会人届出最終日</li>   <li>◦ 選挙立会人決定のくじ (午後6時)</li> </ul>	法 86 法 76  法 76
9 ・ 27	金	2	<ul style="list-style-type: none"> <li>◦ 繰上投票期日 (速報受理)</li> </ul>	法 56
9 ・ 28	土	1	<ul style="list-style-type: none"> <li>◦ 投票所設備状況調査</li> <li>◦ 当日有権者見込数の報告受理</li> <li>◦ 選挙運動最終日</li> </ul>	法 129
9 ・ 29	日	0	<div style="display: flex; justify-content: space-around; margin-bottom: 5px;"> <div style="border: 1px solid black; padding: 2px;">投 票 日</div> <div style="border: 1px solid black; padding: 2px;">開 票 日</div> </div> <ul style="list-style-type: none"> <li>◦ 投票所を設けた場所の入口から300メートル未満の区域に設けられた選挙事務所の閉鎖命令</li> <li>◦ 投票、開票状況の調査</li> <li>◦ 投票、開票の中間及び結果の速報受理、集計、自治省に報告 (発表)</li> <li>◦ 選挙運動に関する収支報告書の受付開始</li> </ul>	法 132 法 134①  規程 23、41  法 189
9 ・ 30	月	1	<ul style="list-style-type: none"> <li>◦ 開票結果の審査受理</li> <li>◦ 開票結果の集計</li> <li>◦ 選挙会の準備</li> </ul>	

市 区 町 村		
処 理 事 項	根 拠 法 令	様 式
<ul style="list-style-type: none"> <li>投票所氏名掲示のくじ</li> <li>開票立会人届出最終日</li> <li>投票立会人選任通知最終日</li> <li>開票立会人決定のくじ</li> <li>選挙公報の配布</li> </ul>	法 175② 法 62① 法 38① 法 62②④	
<ul style="list-style-type: none"> <li>線上投票期日（投票結果の速報）</li> <li>選挙公報の配布完了期限</li> <li>投票所及び開票所の事務従事者の事務分担決定期限（投票管理者、開票管理者）</li> </ul>	法 56 法 170①	
<ul style="list-style-type: none"> <li>投票所入場券配布完了期限</li> <li>投票所の設備、投票所内の氏名等の掲示</li> <li>投票所を設けた場所の入口から300メートル（直線距離）の区域の表示</li> <li>当日有権者見込数の報告（午前10時から）</li> <li>不在者投票最終日</li> </ul>	令 31① 法令 175① 令 32 法 132 法 49 令第5章	
<div style="display: flex; justify-content: space-around;"> <div style="border: 1px solid black; padding: 2px;">投 票 日</div> <div style="border: 1px solid black; padding: 2px;">開 票 日</div> </div> <ul style="list-style-type: none"> <li>投票所を設けた場所の入口から300メートル未満の区域に設けられた選挙事務所の閉鎖命令</li> <li>投票事務の処理、投票の中間及び結果の速報</li> <li>投票録等の作成、投票箱等を開票管理者に送致</li> <li>開票事務の処理、開票の中間及び結果の速報並びに開票録の作成</li> </ul>	法 132 法 134① 規程 23 規程 25 法 54、55 法 66、70 規程 41	13 17
<ul style="list-style-type: none"> <li>開票結果の報告（持参すること）</li> </ul>	規程 42	18

月 日	曜 日	経過 日	県	
			処 理 事 項	根 拠 法 令
10 ・ 1	火	2	<ul style="list-style-type: none"> <li>◦ 選挙会開催 (午前 11 時)</li> <li>◦ 当選人の決定、県選挙管理委員会に報告</li> <li>◦ 当選人に告知、住所、氏名等の告示</li> <li>◦ 当選証書の付与及び告示</li> <li>◦ 当選等に関する報告 (自治大臣あて)</li> </ul>	法 80 法 101① 法 101② 法 105 法 108①
10 ・ 2	水	3	<ul style="list-style-type: none"> <li>◦ 選挙結果の整理</li> <li>◦ 選挙執行経費の精算</li> <li>◦ 選挙の記録の作成</li> </ul>	
10 ・ 3	木	4		
10 ・ 14	月	15	<ul style="list-style-type: none"> <li>◦ 選挙に関する収支報告書の提出期限 (第 1 回)</li> </ul>	法 189

市 区 町 村		
処 理 事 項	根 拠 法 令	様 式
◦ 選挙事務の整理、報告		



## 4 参議院福岡県選出議員補欠選挙臨時啓発推進事業 の実施について（通知）

当委員会では、9月29日執行の参議院福岡県選出議員補欠選挙において、きれいな選挙の推進と投票総参加の呼びかけを重点に各種の啓発事業を実施することとしていますが、貴委員会におかれても、下記の事項に留意の上、地域の実情に即した有効・適切な事業計画を策定し、その推進に鋭意努力されるようお願いいたします。

### 記

#### 第1 重点事項

##### 1 きれいな選挙の推進

国政における参議院の役割に対する認識を深め、政党や候補者の主義・主張を十分見きわめて自覚ある投票をするように呼びかけること。

選挙の正しいルールを周知徹底させ、買収・供応等の悪質な選挙違反を一掃し、選挙人の自由な意思で投票をすることができるようにすること。

##### 2 投票総参加の推進

選挙は、主権者たる国民が国政に参加する最も重要で基本的な手段であり、投票に参加することが主権者たる国民の権利であるとともに、民主政治の健全な発展に欠くことができないものであることを周知徹底させ、有権者がこぞって投票するように呼びかけること。

#### 第2 実施事業

##### 1 福岡県が行う事業

別紙「参議院福岡県選出議員補欠選挙臨時啓発事業計画」及び別紙「参議院福岡県選出議員補欠選挙臨時啓発事業日程表」のとおり。

なお、啓発用物資の配付計画については、別途通知する。

##### 2 市区町村が行う事業

各市区町村で効果的な事業計画を策定し、特に次の事業を重点的に実施すること。

###### (1) 広報車による巡回広報

広報車を巡回してきれいな選挙の推進及び投票参加を呼びかけること。

(2) 放送による呼びかけ

有線放送、庁内放送等によりきれいな選挙の推進及び投票参加を呼びかけること。

(3) 広報紙等による広報

市区町村の広報紙（誌）等を活用し、きれいな選挙の推進及び投票参加を呼びかけること。

(4) 広告塔、横断幕等の掲出

広告塔、横断幕等を掲出し、きれいな選挙の推進及び投票参加を呼びかけること。

(5) 啓発資材の配布

リーフレット、チラシ等の啓発資材を配布し、きれいな選挙の推進及び投票参加を呼びかけること。

## 5 臨時啓発事業の概要

事業の種類	事業の概要	実施期間	備考
1 懸垂幕の掲出による啓発	選挙期日・選挙標語等を記載した懸垂幕を作成し、県庁舎、市区町村庁舎及び福岡市天神の百貨店に掲出する。(113カ所)	9/11～9/29	計115本
2 ポスターの掲示による啓発	選挙期日・選挙標語等を記載したポスターを作成しJR・地下鉄・私鉄・モノレールの主要駅及び車内に掲示するとともに、県庁内各課、出先機関及び市区町村の庁舎内、各国公立及び私立大学に掲示する。	9/11～9/29	
3 看板の掲出による啓発	選挙期日・選挙標語等を記載した看板をJRの博多駅・大牟田駅・久留米駅・新飯塚駅の4カ所に掲出し投票参加を呼び掛ける。	9/11～9/29	
4 アナウンスによる啓発	JR・地下鉄・モノレール・私鉄・百貨店・ストア一の利用者に投票期日等のアナウンスを行い、選挙期日等の周知徹底を図る。	9/11～9/29	
5 広告塔による啓発	選挙期日・選挙標語等を記載した四面の広告塔を博多駅前広場に設置し、選挙期日等の周知徹底を図る。	9/11～9/29	
6 県広報媒体利用による啓発	県広報課に広報媒体の活用を依頼し、テレビ・ラジオ・新聞及びグラフふくおかによる投票参加の呼び掛けを行う。 テレビ 3局3番組 ラジオ 3局3番組	9/11～9/29	
7 啓発物資の作成・配布	〔啓発チラシの作成・配付〕 投票日や投票方法等を周知するとともに昨年2月に改正された寄附禁止の内容をおり込んだチラシを作成し、県内全世帯に市区町村を通じて選挙公報とともに配布する。	9月中旬	B4判 全戸配布
	〔市区町村の広報車用の啓発テープの作成〕 県内広範囲に啓発するため、市区町村広報車用のテープを作成する。	9/11～9/29	
8 電光ニュースによる啓発	福岡県内のJR17駅の電光パネルを利用して、通勤及び通行人に対し、選挙期日等の周知徹底を図る。	9/23～9/29	

事業の種類	事業の概要	実施期間	備考
9 新聞広告による啓発	<p>広報媒体であり、広範囲にわたり投票日及び選挙を一般有権者に周知させることができる新聞を利用し啓発を呼び掛ける。</p> <p>掲載紙 西日本、フクニチ、朝日、毎日、読売、日本経済の6紙</p> <p>9/26 西日本 (M版)全2 フクニチ (M版)全1 読売 (MS版)全2</p> <p>9/27 西日本 (M版)全1 フクニチ (M版)全2 朝日 (MS版)全2 毎日 (MS版)全1</p> <p>9/28 朝日 (MS版)全1 毎日 (MS版)全2 読売 (MS版)全1 日本経済 (M版)全2</p>	9/26～9/29	
10 テレビ・ラジオのスポット放送による啓発	<p>県内全域同時に投票日の周知及び投票参加の呼びかけを行うためテレビ・ラジオのスポット放送を用いる。</p> <p>【テレビ】 RKB 80本 KBC 80本 TNC 80本 FBS 80本 TVQ 80本</p> <p>【ラジオ】 RKB 114本 KBC 114本 FM福岡 114本</p>	9/24～9/29  9/22～9/29	
<p>【テレビ】</p> <p>9/24 RKB 17本 KBC 14本 TNC 15本 FBS 13本 TVQ 19本</p> <p>9/25 RKB 15本 KBC 17本 TNC 17本 FBS 13本 TVQ 18本</p> <p>9/26 RKB 12本 KBC 17本 TNC 14本 FBS 13本 TVQ 15本</p> <p>9/27 RKB 13本 KBC 15本 TNC 14本 FBS 14本 TVQ 14本</p> <p>9/28 RKB 15本 KBC 13本 TNC 15本 FBS 14本 TVQ 9本</p> <p>9/29 RKB 8本 KBC 4本 TNC 5本 FBS 13本 TVQ 5本</p> <p>【ラジオ】</p> <p>9/22 RKB 8本 KBC 17本 FM福岡 3本</p> <p>9/23 RKB 16本 KBC 13本 FM福岡 6本</p> <p>9/24 RKB 15本 KBC 15本 FM福岡 26本</p> <p>9/25 RKB 16本 KBC 16本 FM福岡 31本</p> <p>9/26 RKB 14本 KBC 14本 FM福岡 28本</p> <p>9/27 RKB 14本 KBC 12本 FM福岡 11本</p> <p>9/28 RKB 17本 KBC 17本 FM福岡 2本</p> <p>9/29 RKB 14本 KBC 10本 FM福岡 7本</p>			

## 6 選挙当日有権者見込数に関する調

市区町村名	(a) 選挙時登録者数			(b) (a)以降の登録者数		
	男	女	計	男	女	計
門司区	44,266	53,212	97,478	0	0	0
小倉北区	69,762	80,343	150,105	1	0	1
小倉南区	67,446	75,083	142,529	0	0	0
若松区	31,244	35,993	67,237	0	0	0
八幡東区	32,201	38,195	70,396	0	0	0
八幡西区	88,481	99,665	188,146	0	0	0
戸畑区	25,355	28,144	53,499	0	0	0
*北九州市 計	358,755	410,635	769,390	1	0	1
東区	85,377	88,558	173,935	1	0	1
博多区	59,066	63,861	122,927	0	0	0
中央区	45,840	57,260	103,100	0	0	0
南区	79,259	89,553	168,812	0	0	0
城南区	41,636	43,545	85,181	0	0	0
早良区	63,745	70,734	134,479	0	0	0
西区	48,350	54,387	102,737	0	0	0
*福岡市 計	423,273	467,898	891,171	1	0	1
大牟田市	51,702	64,031	115,733	0	0	0
久留米市	76,757	89,409	166,166	2	2	4
直方市	21,840	25,978	47,818	0	0	0
飯塚市	28,939	33,244	62,183	0	0	0
田川市	19,832	24,350	44,182	0	0	0
柳川市	15,277	17,836	33,113	0	0	0
山田市	4,596	5,708	10,304	0	0	0
甘木市	14,830	17,386	32,216	0	0	0
八女市	13,477	15,682	29,159	0	0	0
筑後市	15,065	17,410	32,475	0	2	2
大川市	16,386	18,402	34,788	0	0	0
行橋市	22,585	26,201	48,786	0	0	0
豊前市	10,845	12,846	23,691	0	0	0
中間市	17,651	20,237	37,888	0	0	0
小郡市	16,192	18,451	34,643	0	0	0
筑紫野市	24,156	27,323	51,479	0	0	0
春日市	30,958	32,136	63,094	0	0	0
大野城市	25,767	27,745	53,512	0	0	0
宗像市	23,141	26,180	49,321	0	0	0
太宰府市	20,807	23,173	43,980	0	0	0
那珂川町	12,439	13,379	25,818	0	0	0
*筑紫郡 計	12,439	13,379	25,818	0	0	0
宇美町	11,457	12,279	23,736	0	0	0
篠栗町	7,977	8,953	16,930	0	0	0
志免町	11,761	13,219	24,980	0	0	0
須恵町	7,659	8,384	16,043	0	0	0
新宮町	5,616	5,910	11,526	0	0	0

市	部	計	1,252,831	1,422,261	2,675,092	4	4	8
郡	部	計	409,313	468,125	877,438	36	30	66
県		計	1,662,144	1,890,386	3,552,530	40	34	74

(c) (a) 以降抹消者数			(d) 失 格 者 数			(e) 当日有権者見込数 (e) = (a) + (b) - (c) - (d)		
男	女	計	男	女	計	男	女	計
72	64	136	58	4	62	44,136	53,144	97,280
164	140	304	169	22	191	69,430	80,181	149,611
124	101	225	84	10	94	67,238	74,972	142,210
52	38	90	52	4	56	31,140	35,951	67,091
71	57	128	48	4	52	32,082	38,134	70,216
161	141	302	90	10	100	88,230	99,514	187,744
50	29	79	31	0	31	25,274	28,115	53,389
694	570	1,264	532	54	586	357,530	410,011	767,541
197	136	333	69	13	82	85,112	88,409	173,521
156	110	266	105	13	118	58,805	63,738	122,543
149	124	273	89	13	102	45,602	57,123	102,725
218	169	387	89	14	103	78,952	89,370	168,322
103	66	169	29	3	32	41,504	43,476	84,980
121	94	215	69	9	78	63,555	70,631	134,186
103	73	176	55	7	62	48,192	54,307	102,499
1,047	772	1,819	505	72	577	421,722	467,054	888,776
137	133	270	69	7	76	51,496	63,891	115,387
237	206	443	109	9	118	76,413	89,196	165,609
39	47	86	43	22	65	21,758	25,909	47,667
95	81	176	68	25	93	28,776	33,138	61,914
72	61	133	49	31	80	19,711	24,258	43,969
39	46	85	32	2	34	15,206	17,788	32,994
16	10	26	21	2	23	4,559	5,696	10,255
31	37	68	18	8	26	14,781	17,341	32,122
32	39	71	12	6	18	13,433	15,637	29,070
27	29	56	28	21	49	15,010	17,362	32,372
42	61	103	44	17	61	16,300	18,324	34,624
53	49	102	46	26	72	22,486	26,126	48,612
20	27	47	11	5	16	10,814	12,814	23,628
42	49	91	22	3	25	17,587	20,185	37,772
35	37	72	25	14	39	16,132	18,400	34,532
83	88	171	41	23	64	24,032	27,212	51,244
105	95	200	83	51	134	30,770	31,990	62,760
104	70	174	53	45	98	25,610	27,630	53,240
103	100	203	7	1	8	23,031	26,079	49,110
69	59	128	24	20	44	20,714	23,094	43,808
34	25	59	23	12	35	12,382	13,342	25,724
34	25	59	23	12	35	12,382	13,342	25,724
11	9	20	41	33	74	11,405	12,237	23,642
25	23	48	16	6	22	7,936	8,924	16,860
7	11	18	45	38	83	11,709	13,170	24,879
18	19	37	16	5	21	7,625	8,360	15,985
21	22	43	3	3	6	5,592	5,885	11,477

3,122	2,666	5,788	1,842	464	2,306	1,247,871	1,419,135	2,667,006
946	972	1,918	811	434	1,245	407,592	466,749	874,341
4,068	3,638	7,706	2,653	898	3,551	1,655,463	1,885,884	3,541,347

市区町村名	(a) 選挙時登録者数			(b) (a)以降の登録者数		
	男	女	計	男	女	計
古賀町	15,339	16,810	32,149	0	0	0
久山町	2,633	2,992	5,625	0	0	0
粕屋町	10,410	11,004	21,414	0	0	0
*粕屋郡 計	72,852	79,551	152,403	0	0	0
福岡町	12,241	14,167	26,408	0	0	0
津屋崎町	4,649	5,439	10,088	0	0	0
玄海町	3,262	3,744	7,006	0	0	0
大島村	398	455	853	0	0	0
*宗像郡 計	20,550	23,805	44,355	0	0	0
芦屋町	6,131	6,577	12,708	0	0	0
水巻町	10,388	11,868	22,256	2	0	2
岡垣町	9,968	11,430	21,398	0	0	0
遠賀町	5,931	6,897	12,828	0	0	0
*遠賀郡 計	32,418	36,772	69,190	2	0	2
小竹町	3,846	4,542	8,388	0	0	0
鞍手町	6,977	8,235	15,212	0	0	0
宮田町	7,907	9,389	17,296	0	1	1
若宮町	3,794	4,343	8,137	0	0	0
*鞍手郡 計	22,524	26,509	49,033	0	1	1
桂川町	4,965	5,832	10,797	0	0	0
稲築町	7,196	8,821	16,017	0	0	0
碓井町	2,407	2,857	5,264	0	0	0
嘉穂町	3,960	4,800	8,760	0	0	0
筑穂町	4,015	4,698	8,713	0	0	0
穂波町	9,182	11,171	20,353	0	0	0
庄内町	3,699	4,231	7,930	0	0	0
穎田町	2,648	3,120	5,768	0	1	1
*嘉穂郡 計	38,072	45,530	83,602	0	1	1
杷木町	3,335	3,968	7,303	0	0	0
朝倉町	3,975	4,631	8,606	0	0	0
三輪町	3,624	4,230	7,854	0	0	0
夜須町	4,744	5,402	10,146	0	0	0
小石原村	495	559	1,054	0	0	0
宝珠山村	725	867	1,592	0	0	0
*朝倉郡 計	16,898	19,657	36,555	0	0	0
前原町	17,105	19,319	36,424	0	0	0
二丈町	4,093	4,732	8,825	0	0	0
志摩町	5,564	6,217	11,781	0	0	0
*糸島郡 計	26,762	30,268	57,030	0	0	0
吉井町	5,956	7,186	13,142	0	0	0
田主丸町	7,612	8,944	16,556	0	0	0
浮羽町	6,366	7,278	13,644	0	0	0
*浮羽郡 計	19,934	23,408	43,342	0	0	0

市 部 計	1,252,831	1,422,261	2,675,092	4	4	8
郡 部 計	409,313	468,125	877,438	36	30	66
県 計	1,662,144	1,890,386	3,552,530	40	34	74

(c) (a) 以降抹消者数			(d) 失 格 者 数			(e) 当日有権者見込数 (e) = (a) + (b) - (c) - (d)		
男	女	計	男	女	計	男	女	計
41	36	77	20	19	39	15,278	16,755	32,033
5	6	11	3	1	4	2,625	2,985	5,610
36	30	66	22	14	36	10,352	10,960	21,312
164	156	320	166	119	285	72,522	79,276	151,798
25	31	56	5	0	5	12,211	14,136	26,347
15	10	25	2	2	4	4,632	5,427	10,059
6	8	14	2	4	6	3,254	3,732	6,986
0	1	1	0	0	0	398	454	852
46	50	96	9	6	15	20,495	23,749	44,244
19	14	33	12	4	16	6,100	6,559	12,659
27	35	62	38	20	58	10,325	11,813	22,138
22	29	51	16	11	27	9,930	11,390	21,320
9	22	31	10	4	14	5,912	6,871	12,783
77	100	177	76	39	115	32,267	36,633	68,900
13	10	23	7	4	11	3,826	4,528	8,354
26	18	44	15	3	18	6,936	8,214	15,150
18	14	32	19	6	25	7,870	9,370	17,240
11	7	18	10	5	15	3,773	4,331	8,104
68	49	117	51	18	69	22,405	26,443	48,848
9	13	22	11	7	18	4,945	5,812	10,757
19	25	44	26	13	39	7,151	8,783	15,934
13	9	22	10	8	18	2,384	2,840	5,224
10	18	28	7	5	12	3,943	4,777	8,720
11	12	23	6	4	10	3,998	4,682	8,680
26	24	50	29	12	41	9,127	11,135	20,262
12	11	23	2	0	2	3,685	4,220	7,905
10	6	16	5	1	6	2,633	3,114	5,747
110	118	228	96	50	146	37,866	45,363	83,229
7	5	12	3	5	8	3,325	3,958	7,283
11	11	22	0	0	0	3,964	4,620	8,584
7	9	16	1	0	1	3,616	4,221	7,837
12	9	21	6	3	9	4,726	5,390	10,116
0	0	0	0	0	0	495	559	1,054
1	0	1	1	3	4	723	864	1,587
38	34	72	11	11	22	16,849	19,612	36,461
43	37	80	44	10	54	17,018	19,272	36,290
9	12	21	7	3	10	4,077	4,717	8,794
8	23	31	12	6	18	5,544	6,188	11,732
60	72	132	63	19	82	26,639	30,177	56,816
11	19	30	10	9	19	5,935	7,158	13,093
14	13	27	5	7	12	7,593	8,924	16,517
16	8	24	13	11	24	6,337	7,259	13,596
41	40	81	28	27	55	19,865	23,341	43,206

3,122	2,666	5,788	1,842	464	2,306	1,247,871	1,419,135	2,667,006
946	972	1,918	811	434	1,245	407,592	466,749	874,341
4,068	3,638	7,706	2,653	898	3,551	1,655,463	1,885,884	3,541,347



市区町村名	(a) 選挙時登録者数			(b) (a)以降の登録者数		
	男	女	計	男	女	計
北野町	5,343	6,216	11,559	1	0	1
大刀洗町	4,864	5,564	10,428	1	3	4
*三井郡 計	10,207	11,780	21,987	2	3	5
城島町	5,007	5,575	10,582	0	0	0
大木町	4,601	5,436	10,037	0	0	0
三潞町	5,093	5,806	10,899	3	4	7
*三潞郡 計	14,701	16,817	31,518	3	4	7
黒木町	5,968	6,807	12,775	0	0	0
上陽町	1,853	2,061	3,914	0	0	0
立花町	5,104	5,799	10,903	0	0	0
広川町	6,340	7,151	13,491	0	0	0
矢部村	868	991	1,859	0	0	0
星野村	1,563	1,886	3,449	0	0	0
*八女郡 計	21,696	24,695	46,391	0	0	0
瀬高町	9,186	10,707	19,893	0	0	0
大和町	6,672	7,555	14,227	0	0	0
三橋町	6,298	7,338	13,636	0	0	0
山川町	2,276	2,594	4,870	0	0	0
*山門郡 計	24,432	28,194	52,626	0	0	0
高田町	6,015	6,942	12,957	0	2	2
*三池郡 計	6,015	6,942	12,957	0	2	2
香春町	5,131	6,108	11,239	0	0	0
添田町	5,206	6,298	11,504	0	0	0
金田町	2,927	3,420	6,347	0	0	0
糸田町	3,973	4,735	8,708	0	0	0
川崎町	7,783	9,351	17,134	0	0	0
赤池町	3,413	4,053	7,466	3	2	5
方城町	2,768	3,259	6,027	0	0	0
大任町	2,396	2,756	5,152	0	0	0
赤村	1,382	1,640	3,022	0	0	0
*田川郡 計	34,979	41,620	76,599	3	2	5
菊田町	11,712	12,350	24,062	26	17	43
塚川町	3,203	3,733	6,936	0	0	0
勝山町	2,569	2,912	5,481	0	0	0
豊津町	3,156	3,626	6,782	0	0	0
*京都郡 計	20,640	22,621	43,261	26	17	43
権田町	4,879	5,373	10,252	0	0	0
吉富町	2,531	3,074	5,605	0	0	0
築城町	3,704	4,434	8,138	0	0	0
新吉富村	1,413	1,719	3,132	0	0	0
大平村	1,667	1,977	3,644	0	0	0
*築上郡 計	14,194	16,577	30,771	0	0	0

市 部 計	1,252,831	1,422,261	2,675,092	4	4	8
郡 部 計	409,313	468,125	877,438	36	30	66
県 計	1,662,144	1,890,386	3,552,530	40	34	74

(c) (a) 以降抹消者数			(d) 失 格 者 数			(e) 当日有権者見込数 (e) = (a) + (b) - (c) - (d)		
男	女	計	男	女	計	男	女	計
8	12	20	2	3	5	5,334	6,201	11,535
6	14	20	15	16	31	4,844	5,537	10,381
14	26	40	17	19	36	10,178	11,738	21,916
12	10	22	8	7	15	4,987	5,558	10,545
11	9	20	4	4	8	4,586	5,423	10,009
8	10	18	9	1	10	5,079	5,799	10,878
31	29	60	21	12	33	14,652	16,780	31,432
5	6	11	6	5	11	5,957	6,796	12,753
4	4	8	0	0	0	1,849	2,057	3,906
10	2	12	8	4	12	5,086	5,793	10,879
16	12	28	8	7	15	6,316	7,132	13,448
4	3	7	0	0	0	864	988	1,852
2	3	5	3	0	3	1,558	1,883	3,441
41	30	71	25	16	41	21,630	24,649	46,279
18	19	37	8	7	15	9,160	10,681	19,841
11	10	21	12	3	15	6,649	7,542	14,191
9	14	23	14	9	23	6,275	7,315	13,590
3	7	10	0	2	2	2,273	2,585	4,858
41	50	91	34	21	55	24,357	28,123	52,480
7	14	21	3	7	10	6,005	6,923	12,928
7	14	21	3	7	10	6,005	6,923	12,928
12	13	25	14	5	19	5,105	6,090	11,195
9	17	26	14	3	17	5,183	6,278	11,461
9	7	16	4	0	4	2,914	3,413	6,327
15	14	29	19	6	25	3,939	4,715	8,654
18	23	41	37	10	47	7,728	9,318	17,046
10	8	18	8	2	10	3,398	4,045	7,443
12	8	20	3	0	3	2,753	3,251	6,004
3	5	8	15	4	19	2,378	2,747	5,125
3	5	8	2	0	2	1,377	1,635	3,012
91	100	191	116	30	146	34,775	41,492	76,267
37	28	65	22	9	31	11,679	12,330	24,009
7	6	13	5	4	9	3,191	3,723	6,914
6	6	12	8	0	8	2,555	2,906	5,461
6	7	13	4	0	4	3,146	3,619	6,765
56	47	103	39	13	52	20,571	22,578	43,149
2	1	3	22	11	33	4,855	5,361	10,216
6	12	18	4	0	4	2,521	3,062	5,583
10	7	17	7	4	11	3,687	4,423	8,110
7	10	17	0	0	0	1,406	1,709	3,115
2	2	4	0	0	0	1,665	1,975	3,640
27	32	59	33	15	48	14,134	16,530	30,664

3,122	2,666	5,788	1,842	464	2,306	1,247,871	1,419,135	2,667,006
946	972	1,918	811	434	1,245	407,592	466,749	874,341
4,068	3,638	7,706	2,653	898	3,551	1,655,463	1,885,884	3,541,347

## 7 参議院議員補欠選挙投・開票速報要綱

### 1 目 的

公職選挙法第6条第2項の規定により、各市区町村選挙管理委員会（以下「市区町村選管」という。）及び報道機関の協力のもとに、選挙人に対し投票及び開票の結果を速報し、選挙に対する関心の高揚をはかるとともに、選挙速報の円滑化に寄与することを目的とする。

### 2 参議院議員補欠選挙投・開票速報本部の設置

(1) 参議院議員補欠選挙の投票及び開票の速報を実施するため、福岡県庁3階講堂に「参議院議員補欠選挙投・開票速報本部」（以下「本部」という。）を設置する。

(2) 本部に本部長及び本部員若干名をおく。本部長は福岡県選挙管理委員会（以下「県選管」という。）の委員長を、本部員は県選管の書記をもってこれに充てる。

(3) 本部は、投票及び開票の速報に当たっては常に県選管と連携を密にして速報の万全を期する。

### 3 本部の投・開票速報事務

本部の投・開票速報事務は、市区町村選管から投票結果及び開票結果の報告をOCR入力帳票で受信し、電算により集計し、（自治省に報告後）各報道機関に対して発表するものとする。

#### (1) 投票速報

##### ① 速報の系統・速報現在時刻及び発表時刻

投票速報は、別紙(1)の参議院議員補欠選挙投・開票速報系統により行う。

各市区町村選管からの速報現在時刻及び発表時刻は、次のとおり

とする。

中間速報及び結了速報ともに各市区町村選管からの速報の集計が完了しだい、（自治省に報告後）直ちに発表する。

回数	投票速報現在時刻	発表時刻
1	9時00分	10時00分
2	10時00分	11時00分
3	11時00分	12時00分
4	14時00分	15時00分
5	16時00分	17時00分
6	17時30分	18時30分
7	結了	結了報告集計後

## ② 発表方法

各市区町村選管からの報告は、市区町村別に、それぞれ電算により集計し、（自治省に報告後）報道機関に対してのみ発表する。

## （2）開票速報

### ① 速報の系統

開票速報は別紙（1）の系統により行うものとする。

なお、各市区町村選管が本部に対して行う報告の要領は、別に定める「参議院議員補欠選挙投・開票速報実施要領」（以下「速報実施要領」という。）による。

### ② 発表時刻

別紙（2）の開票速報現在時刻及び発表時刻により、全市区町村と

も即日開票とし、21時00分から発表を開始し、22時00分に第2回、以後は終了するまで30分ごとに発表する。

### ③ 発表方法

市区町村別に電算により集計し、各報道機関に対してのみ発表する。

## 4 市区町村選管の投・開票速報事務

### (1) 投票速報

市区町村選管は、速報要領に従い、**中間速報**にあつては、本部から前記投票速報現在時刻に市区町村選管へ電話で報告を求め、直ちに報告できるよう投票状況の集計を完了して待機しておくこと。**結了報告**にあつては、市区町村選管から投票結了後、直ちに投票の結果を本部へ電話（政令市各区はFax）で報告するものとする。

### (2) 開票速報

開票は、全市区町村とも即日開票とする。

市区町村選管は、速報要領に従い、**中間速報**にあつては、別紙(2)の開票速報現在時刻に、本部から電話で報告を求め、直ちに報告できるよう開票結果の集計を完了して待機しておくこと。

開票が結了した場合は、結了後、直ちに本部へ開票の結果を報告すること。

## 5 速報の統一

速報の発表は、本部において統一して行う。したがって、市区町村選管は、本部に対してのみ報告を行うこととする。ただし、次の要領により公表することは差し支えない。

(1) 投票速報

① 中間速報

市区町村選管は、本部に対してのみ中間報告を行うこととし、本部へ報告した後は、市区町村選管においても公表することができる。

② 終了報告

市区町村選管は、投票終了しだい本部に対し終了報告を行うこととし、本部へ報告した後は、市区町村選管においても公表することができる。

(2) 開票速報

市区町村選管は、開票速報現在時刻に本部へ報告した後は、参観人に対して当該開票所内において掲示することは差し支えない。

6 本部の速報事務処理体制

(1) 本部の総務班・受信班及びOCR班は3階講堂に別紙(3)のとおり配置し、電算班は6階電算システム課(マシン室及びディバック室)に、開票結果の審査班は地下8号会議室において、速報実施要領に定める投・開票速報の事務処理に当たるものとする。

事務従事者には、県選管の職員及び臨時職員をもって充てる。

(2) 各班の事務

ア 総務班

総務班に総務係、法令係及び送付係をおく。

(ア) 総務係

速報本部の連絡・調整、発表資料の確認、自治省に対する報告、報道機関に対する発表、庁内掲示、推定投票率の決定及び

エラー以外のトラブルに対する対応等の指示を行う。

(イ) 法令係

市区町村選管からの質疑に対する応答。

(ウ) 送付係

受信班の受信したOCR入力帳票を回収し、OCR班庶務係へ送付する。

イ. 受信班

受信班に受信係及び結了受信係をおく。

(ア) 受信係

投票及び開票速報現在時刻に市区町村選管へ電話をし、投票及び開票速報を受信し電卓で検算を行う。

(イ) 結了受信係

市区町村選管が投票結了及び開票結了報告を電話及びFaxにより本部へ報告をするので、これを受信し電卓で検算を行う。

ウ OCR班

OCR班に庶務係、入力係及びエラー対応係をおく。

(ア) 庶務係

OCR入力帳票を受信チェック表によりチェックし、入力するカードと保留するカードとを区別した後入力係へ渡す。その後、入力済OCR入力帳票をエラー対応のため建制順に並べ替える。

(イ) 入力係

OCR入力帳票の入力作業を行う。

(ウ) エラー対応係

エラーが発生した場合、市区町村選管へエラーの原因を照会し、エラー修正等を行い、入力係へ渡す。

エ 電算班

電算班に庶務係及び電算係をおく。

(ア) 庶務係

チェックリストにエラーがあればチェックリストをOCR班エラー対応係へ送付し、出力された発表資料の整理を行い、発表資料を本部員（8階）と総務班総務係（3階）へ送付する。

(イ) 電算係

伝送されたOCRデータがコンソールに表示されるのでオペレータ、電算システム課職員とともにデータを確認し、エラーの有無をOCR班エラー対応係へ電話報告する。もし、エラーがある場合は、エラーリストを電算班庶務係に渡し、OCR班エラー対応係に送付してもらう。

7 臨時電話（Fax）の架設

投・開票速報を実施するため、本部に9月26日から9月30日までの5日間臨時電話46基、Fax3基を架設し、別紙(3)のとおり配置する。

8 速報本部会場の規制

本部会場には、関係者以外の立入を制限する。



別紙(1) 参議院議員補欠選挙投・開票速報系統図

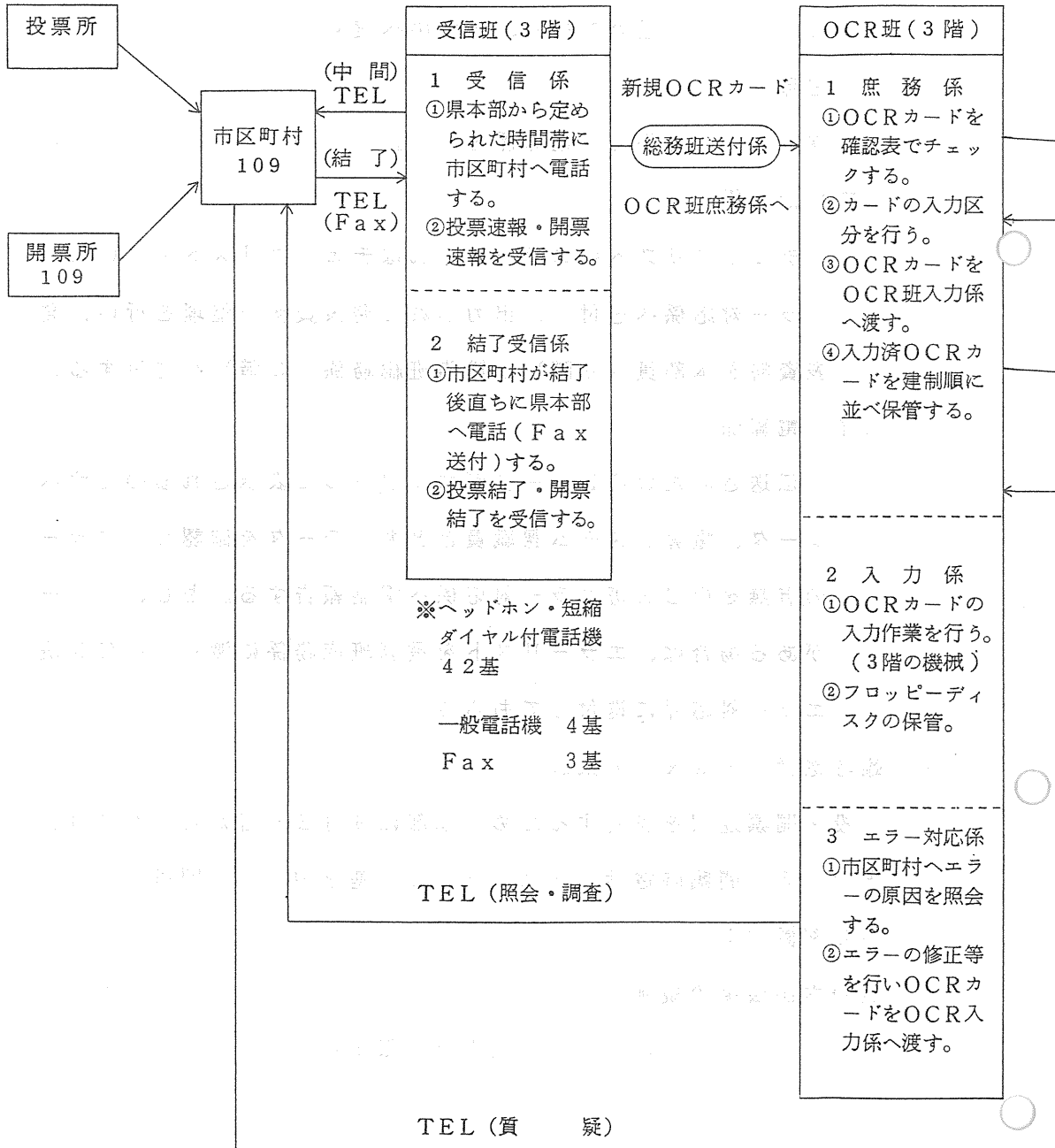

TEL  
新規データ伝送

電算班電算係

データエラー有無の連絡。エラー対応係へTEL。修正データ伝送

チェックリスト

電算班庶務係

OCR班エラー対応係へ送付

### 電算班(6階)

- 1 庶務係
- ①チェックリストにエラーがあればOCR班エラー対応係へ送付する。
  - ②出力帳票の整理を行う。
  - ③出力帳票を総務班総務係及び本部長へ送付する。

- 2 電算係
- ①伝送されたOCRデータがコンソールに表示されるのでオペレータ、電算システム課職員とともにデータ確認をする。
  - ②コンソール及びチェックリストのエラー確認を行いOCR班エラー対応係へその旨電話連絡し、エラーがある場合はチェックリストをエラー対応係に送付する。
  - ③電算システム課職員との連絡等。

### 出力帳票

電算班庶務係

総務班総務係及び本部長へ

### 総務班(3階)

- 1 総務係
- ①速報本部の総合連絡・調整を行う。
  - ②出力帳票の確認を行う。
  - ③自治省報告を行う。
  - ④報道機関への発表を行う。
  - ⑤推定投票率の決定を行う。
  - ⑥エラー以外のトラブルに対する対応の指示を行う。

- 2 法令係
- 市区町村からの法令質疑に対する応答を行う。

- 3 送付係
- ①受信班受信係の受信したOCRカードの回収を行う。
  - ②回収したOCRカードをOCR班庶務係へ送付する。
  - ③その他

参議院議員補欠  
選挙投・開票  
速報本部

自治省

総務班総務係

報道機関

別紙（２）

開票速報現在時刻・発表時刻

９月２９日（即日開票）

参議院議員補欠選挙		
回数	開票速報現在時刻	開票速報発表時刻
1	20:00	21:00
2	21:00	22:00
3	21:30	22:30
4	22:00	23:00
5	22:30	23:30
6	23:00	00:00
7	23:30	00:30
8	00:00	01:00
9	00:30	01:30
10	01:00	02:00
11	01:30	02:30
12	02:00	03:00
13	02:30	03:30
14	03:00	04:00
15	03:30	04:30



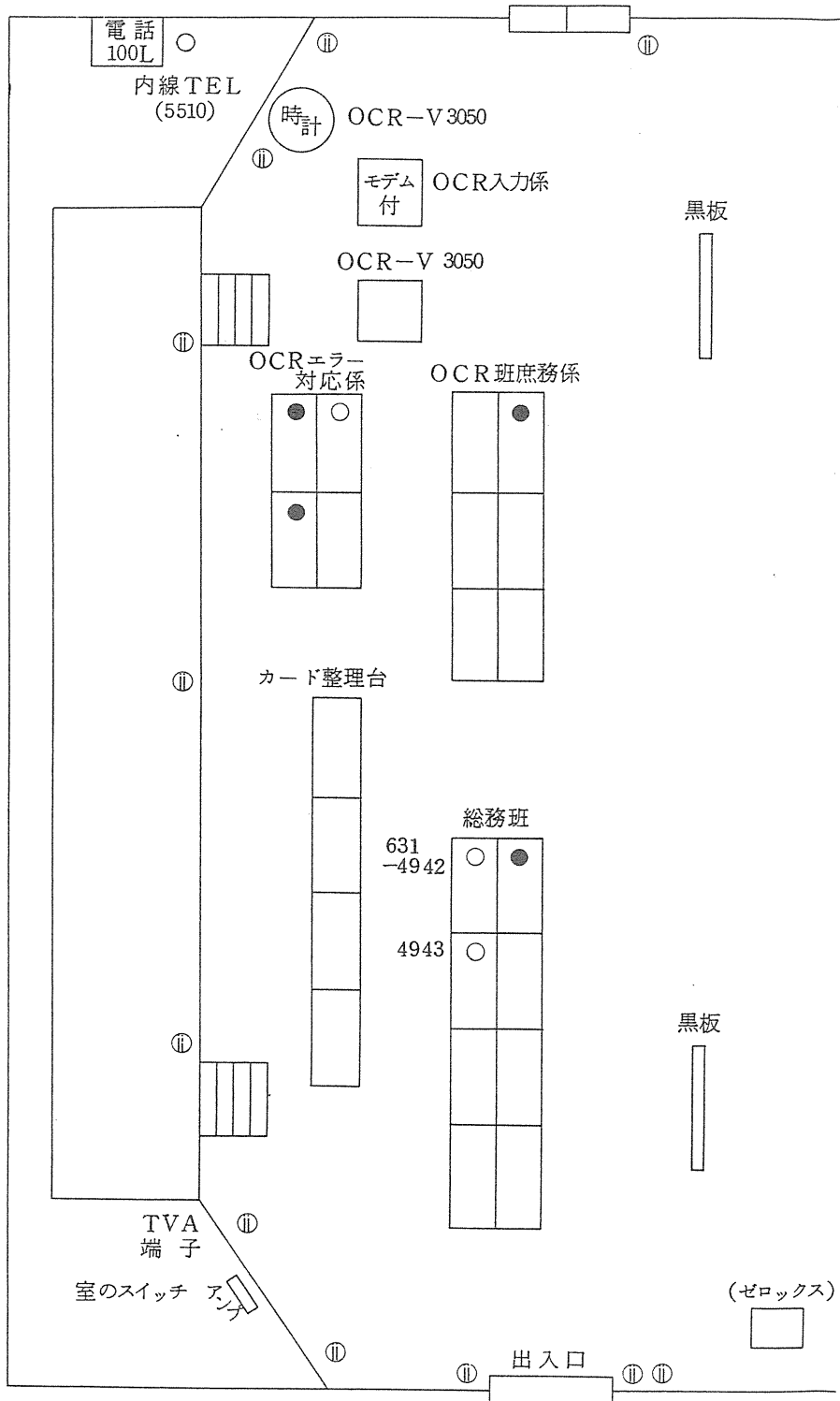

(注) 1 開票結果の審査班は県庁地下8号会議室におく。

・ 開票速報事務処理体制

( 県庁 3 階講堂 )

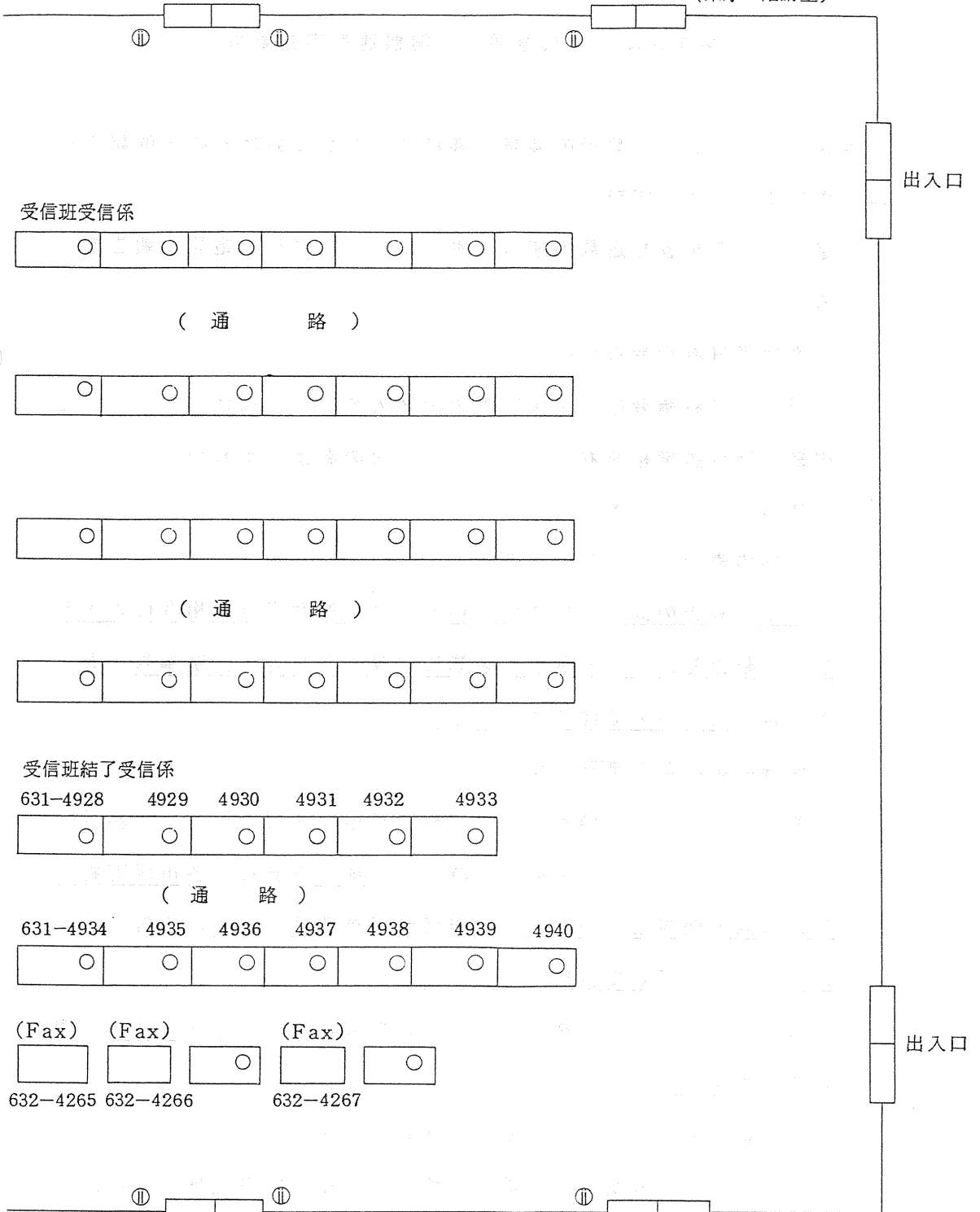

- 臨時電話 46 基
- 臨時内線電話 4 基

## 参議院議員補欠選挙投・開票速報実施要領

平成3年9月29日執行の参議院議員補欠選挙における投・開票速報は、次の要領により実施する。

- 1 選挙当日有権者見込数の速報（本部から市区町村へ電話し報告を求める。）

### （1）選挙当日有権者数の範囲

選挙当日有権者は、市区町村の選挙人名簿に登録されている者で、選挙の当日選挙権を有する者をいい、次の者は含まれない。

- ① 抹消されている者
- ② 失権の表示がなされている者

なお、転出の表示がなされている者は、選挙当日有権者に含まれるが、転出先において選挙人名簿に登録された者は、選挙当日有権者に含まれないので注意すること。

### （2）速報の系統及び事務分担

速報は、別紙(1)の選挙当日有権者見込数速報系統及び事務分担表により、9月28日午前10時に、本部から直接、各市区町村選管に電話で報告を求めるので、市区町村選管は、直ちに報告できるよう準備を完了して待機しておくこと。

報告は、別紙第1号様式の投票者調の事項中、(a)欄から(e)欄までを報告すること。

本部は、別紙OCR入力帳票AHK40様式（当日有権者見込数入力帳票）により受信し、電卓で検算した後、電算処理を行い、発表する。

## 2 投票速報

### (1) 速報の系統及び事務分担

速報の系統及び事務分担等は別紙(2)の投票速報系統及び事務分担表のとおりとする。

### (2) 速報の回数及び速報現在時刻等

速報の回数及び速報現在時刻は、次表のとおりとする。

速報の 区分	回数	投票速報 現在時刻	投票速報受信時刻		発表 時刻	備考
			開始時刻	終了時刻		
中間 速 報	1	9:00	9:00	9:15	10:00	
	2	10:00	10:00	10:15	11:00	
	3	11:00	11:00	11:15	12:00	
	4	14:00	14:00	14:15	15:00	
	5	16:00	16:00	16:15	17:00	
	6	17:30	17:30	17:45	18:30	
結了 報告	結了後直ちに投票結果を 本部に報告すること。				投票結果判 明後直ちに	

### (3) 速報の要領

① 中間速報（本部から市区町村選管へ電話し報告を求める。）

速報受信開始時刻になれば、別紙(2)の投票速報系統及び事務分担表により上表の投票速報受信開始時刻から終了時刻までの間に、本部から各市区町村選管に電話で報告を求めるので、各市区町村選管は、投票者数の集計を終え、いつでも速報に応じられるよう速報



用電話の使用を一時中止して待機しておくこと。

② **結了報告**（市区町村選管から本部へ電話（F a x）報告をする。）

市区町村選管は、投票結果の集計が完了した場合は、直ちに別紙（3）の投票結了報告・開票結果報告系統及び事務分担表により指定している電話（F a x）へ報告すること。

ただし、指定された本部の電話が通話中の場合は別紙（3）の投票結了報告・開票結果報告系統及び事務分担表の予備電話に結了報告をすることは差し支えない。

なお、F a xによる結了報告が可能な市町村は全ての予備電話が通話中の時に限り、予備F a xに結了報告をすることができる。F a xによる結了報告は、別紙第1号様式により行うこととする。

③ 速報用紙及び速報事項

ア 中間速報

市区町村選管は、各投票所から報告された別紙第1号様式の投票者調の事項中、（ア）欄（＝（f）欄）（第1回報告は（e）欄も、また、第6回報告は17時30分現在不在者投票見込数（i）欄も）を別紙第2号様式の投票結果速報集計用紙により集計のうえ報告すること。中間速報における投票率の算出は、 $(ア/e \times 100)$ とし小数点以下第2位まで（小数点以下第3位を四捨五入する。）算出すること。

なお、投票率については報告する必要がない。

本部は、別紙OCR入力帳票A H K 4 1様式（投票速報入力帳票）により受信し、電卓で検算した後、電算処理を行い、発表する。

イ 結了報告

市区町村選管は、各投票所から報告された別紙第1号様式の事項中、(e)欄、(b')欄、(e')欄、(f)欄<(ア)+(イ)>及び(g)欄について、別紙第2号様式により集計のうえ報告すること。

この場合、必ず別紙第1号様式の2についても報告を求め、同様式の(f)欄が第2号様式の(f)欄の計と突合することを確認すること。

結了報告における投票率の算出は、 $(f / e' \times 100)$ とし小数点以下第2位まで(小数点以下第3位を四捨五入する。)算出すること。

なお、投票率については報告する必要がない。

本部は、別紙OCR入力帳票AHK4-1様式により受信し、電卓で検算した後、電算処理を行い、発表する。

なお、政令市各区及びFaxによる結了報告を行った市町村に対しては、本部から結了確認の電話を行う。

#### ④ 投票速報報告事項

選挙の種類	回数	報告事項
参 議 院 議 員 補 欠 選 挙	1	選挙当日の有権者見込数・当日投票者数
	2	当日投票者数
	3	当日投票者数
	4	当日投票者数
	5	当日投票者数
	6	当日投票者数・不在者投票見込数
	結了	別紙第2号様式(当日投票者数、不在者投票者数の太枠内の欄 不在者投票見込数を除く欄)

### 3 開 票 速 報

全市区町村即日開票とする。

#### (1) 速報の系統及び事務分担

- ① 中間速報（本部から市区町村選管に電話し報告を求める。）

別紙(4)の開票中間速報系統及び事務分担表により、それぞれ本部から直接各市区町村選管に電話をかけて報告を求める。

- ② 結了報告（市区町村選管から本部に電話(F a x)報告する。）

開票が結了した場合は、直ちに、別紙(3)の投票結了報告・開票結果報告系統及び事務分担表により、指定している電話（政令市各区はF a x）に結了報告をすること。

ただし、指定された本部の電話が通話中の場合は、別紙(3)の投票結了報告・開票結果報告系統及び事務分担表の予備電話に結了報告をすることは差し支えない。

なお、F a xによる結了報告が可能な市町村は全ての予備電話が通話中の時に限り、予備F a xに結了報告をすることができる。

#### (2) 速報の要領

- ① 中間速報（本部から市区町村選管に電話し報告を求める。）

別紙(4)の開票中間速報系統及び事務分担表並びに別紙(5)の開票速報時刻により、本部から各市区町村選管に電話で報告を求めるので、各市区町村選管はあらかじめ開票結果の集計を終えて、速報用電話の使用を中止して直ちに速報に応じられる体制を整えておくこと。

市区町村選管の報告は、別紙第3号様式の開票結果速報（候補者得票調）により行うこととする。

報告すべき事項は、各候補者の得票数及びその合計のみであること。また、開票速報受信時刻において、候補者の得票数に変化がない場合は、前回速報時の得票数を報告すること。

本部は、別紙OCR入力帳票AHK42様式(開票速報入力帳票)により受信し、電卓で検算した後、電算処理を行い、発表する。

② **結了報告** (市区町村選管から本部に電話報告をすること。)

市区町村の開票が結了したときは、市区町村選管は、直ちに、本部に別紙第3号様式のすべての事項について電話(政令市各区はFax)で報告すること。

この場合、投票者総数と投票総数とが一致しない場合は、「持ち帰り・不受理・その他」の欄にその合計数を記入し、報告すること。

なお、その具体的事由を電話報告する必要はない。

本部は、別紙OCR入力帳票AHK42様式により受信し、電卓で検算した後、電算処理を行い、発表する。

なお、政令市各区及びFaxによる結了報告を行った市町村に対しては、本部から結了確認の電話を行う。

(3) 受信・発信の要領

① 候補者氏名及び得票数の読み方

ア 市区町村選管から本部へ報告する場合は、候補者の立候補届出番号の順序により、候補者届出番号、氏名及び得票数を読み上げて報告すること。

フタジユウ ロクマン ナナセン

得票数の読みあげかたについては、例えば「 2 6 7 ,

ゴヒャク フタジユウ ヨン ビヨウ キユウ サン イチ  
5 2 4 票 9 3 1 」というように読み上げ、本部

が復唱するときは、候補者の氏名についてはその姓のみを、得票数については「<sup>ニ</sup> 2 <sup>ロク</sup> 6 <sup>ナナ</sup> 7, <sup>ゴ</sup> 5 <sup>ニ</sup> 2 <sup>ヨン</sup> 4 <sup>ビョウ</sup> 票 <sup>キョウ</sup> 9 <sup>サン</sup> 3 <sup>イチ</sup> 1」と読みかえすものとする。

あん分による小数点以下の得票数がある場合は、切り捨てられた票数についても併せて報告すること。

イ 候補者の得票数が全くない場合は「零」と、また候補者が死亡者である場合及び立候補の辞退とみなされた場合においては必ず「欠番」と報告すること。

ウ 開票終了報告後の措置

開票の終了報告が終わった後（政令市各区及びFaxによる終了報告を行った市町村は本部から終了確認の電話があった後）においても、当該報告に関して照会することがあるので、速報責任者は市（区）役所、町村役場又は開票速報場所に約1時間程度は待機しておくこと。

エ 質疑応答用電話の指定

開票速報の訂正、質疑等の連絡には必ず指定された質疑応答用電話を使用すること。

#### 4 開票結果の報告

別紙（6）の開票結果報告審査事務区分表により、次の要領で審査検収を行う。

##### （1）報告書類審査の日程

日時 9月30日 9時～15時

場所 県庁地下8号会議室

##### （2）その他

① 開票結果の報告に当たっては、質疑に対して十分回答できる職員を派遣すること。

② 開票結果報告の際、提出すべき書類は次の通りである。

送付書	1	通
開票録の写	1	通
候補者得票調（開票結果速報）	1	通
投票者調（投票結果速報）	1	通

別紙（１） 選挙当日有権者見込数速報系統及び事務分担表

（ 9 月 2 8 日 1 0 時 ）

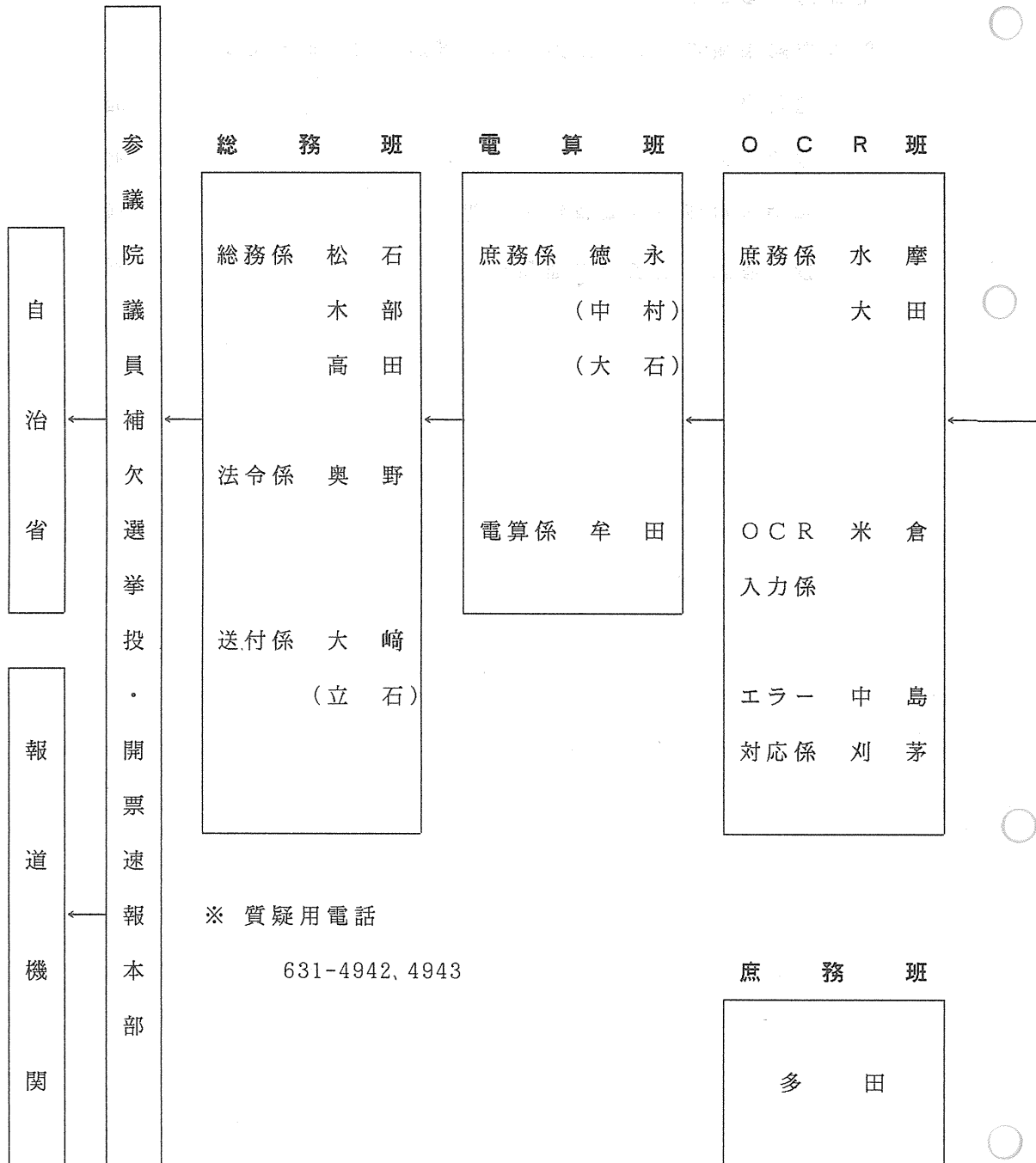

受信班受信係

受信 番号	担当者	市 区 町 村 名				
		第 1 班	第 2 班	第 3 班	第 4 班	第 5 班
1	小 村	門司区	八女市	津屋崎町	夜須町	三橋町
2	徳永(秀)	小倉北区	筑後市	玄海町	小石原村	山川町
3	土 居	小倉南区	大川市	大島村	宝珠山村	高田町
4	城 戸	若松区	行橋市	芦屋町	前原町	香春町
5	白 土	八幡東区	豊前市	水巻町	二丈町	添田町
6	坂 本	八幡西区	中間市	岡垣町	志摩町	金田町
7	仲 山	戸畑区	小郡市	遠賀町	吉井町	糸田町
8	井 上	東 区	筑紫野市	小竹町	田主丸町	川崎町
9	後 藤	博多区	春日市	鞍手町	浮羽町	赤池町
10	碓	中央区	大野城市	宮田町	北野町	方城町
11	田 村	南 区	宗像市	若宮町	大刀洗町	大任町
12	福 田	城南区	太宰府市	桂川町	城島町	赤 村
13	桑 原	早良区	那珂川町	稻築町	大木町	荻田町
14	田 中(勝)	西 区	宇美町	碓井町	三潞町	犀川町
15	末 弘	大牟田市	篠栗町	嘉穂町	黒木町	勝山町
16	川 上	久留米市	志免町	筑穂町	上陽町	豊津町
17	牧 園	直方市	須恵町	穂波町	立花町	椎田町
18	税 田	飯塚市	新宮町	庄内町	広川町	吉富町
19	簡 牛	田川市	古賀町	颯田町	矢部村	築城町
20	若 杉	柳川市	久山町	杷木町	星野村	新吉富村
21	内 田	山田市	粕屋町	朝倉町	瀬高町	大平村
22	宮 園	甘木市	福岡町	三輪町	大和町	



別紙（２） 投票速報系統及び事務分担表

（ 9月29日 8時30分～18時 ）

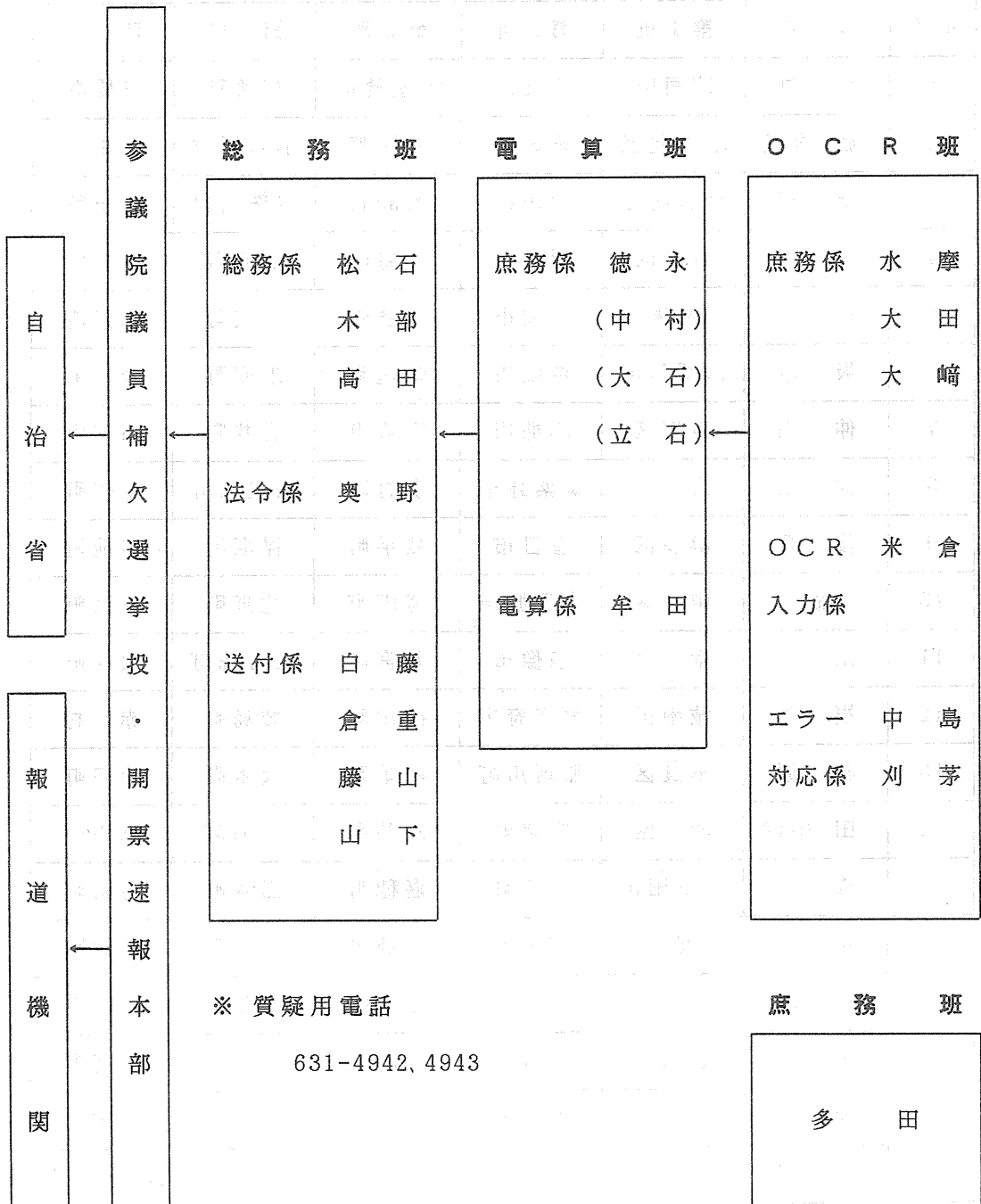

受信班受信係

受信 番号	担当者	市 区 町 村 名				
		第 1 班	第 2 班	第 3 班	第 4 班	第 5 班
1	小 村	門司区	八女市	津屋崎町	夜須町	三橋町
2	徳永(秀)	小倉北区	筑後市	玄海町	小石原村	山川町
3	土 居	小倉南区	大川市	大島村	宝珠山村	高田町
4	城 戸	若松区	行橋市	芦屋町	前原町	香春町
5	白 土	八幡東区	豊前市	水巻町	二丈町	添田町
6	坂 本	八幡西区	中間市	岡垣町	志摩町	金田町
7	仲 山	戸畑区	小郡市	遠賀町	吉井町	糸田町
8	井 上	東 区	筑紫野市	小竹町	田主丸町	川崎町
9	後 藤	博多区	春日市	鞍手町	浮羽町	赤池町
10	碓	中央区	大野城市	宮田町	北野町	方城町
11	田 村	南 区	宗像市	若宮町	大刀洗町	大任町
12	福 田	城南区	太宰府市	桂川町	城島町	赤 村
13	桑 原	早良区	那珂川町	稲築町	大木町	苅田町
14	田中(勝)	西 区	宇美町	碓井町	三潞町	犀川町
15	末 弘	大牟田市	篠栗町	嘉穂町	黒木町	勝山町
16	川 上	久留米市	志免町	筑穂町	上陽町	豊津町
17	牧 園	直方市	須恵町	穂波町	立花町	椎田町
18	税 田	飯塚市	新宮町	庄内町	広川町	吉富町
19	簡 牛	田川市	古賀町	颯田町	矢部村	築城町
20	若 杉	柳川市	久山町	杷木町	星野村	新吉富村
21	内 田	山田市	粕屋町	朝倉町	瀬高町	大平村
22	宮 園	甘木市	福岡町	三輪町	大和町	

別紙（3） 投票終了報告・開票結果報告系統及び事務分担表

（ 9 月 2 9 日 1 8 時以降の投票・開票終了報告 ）

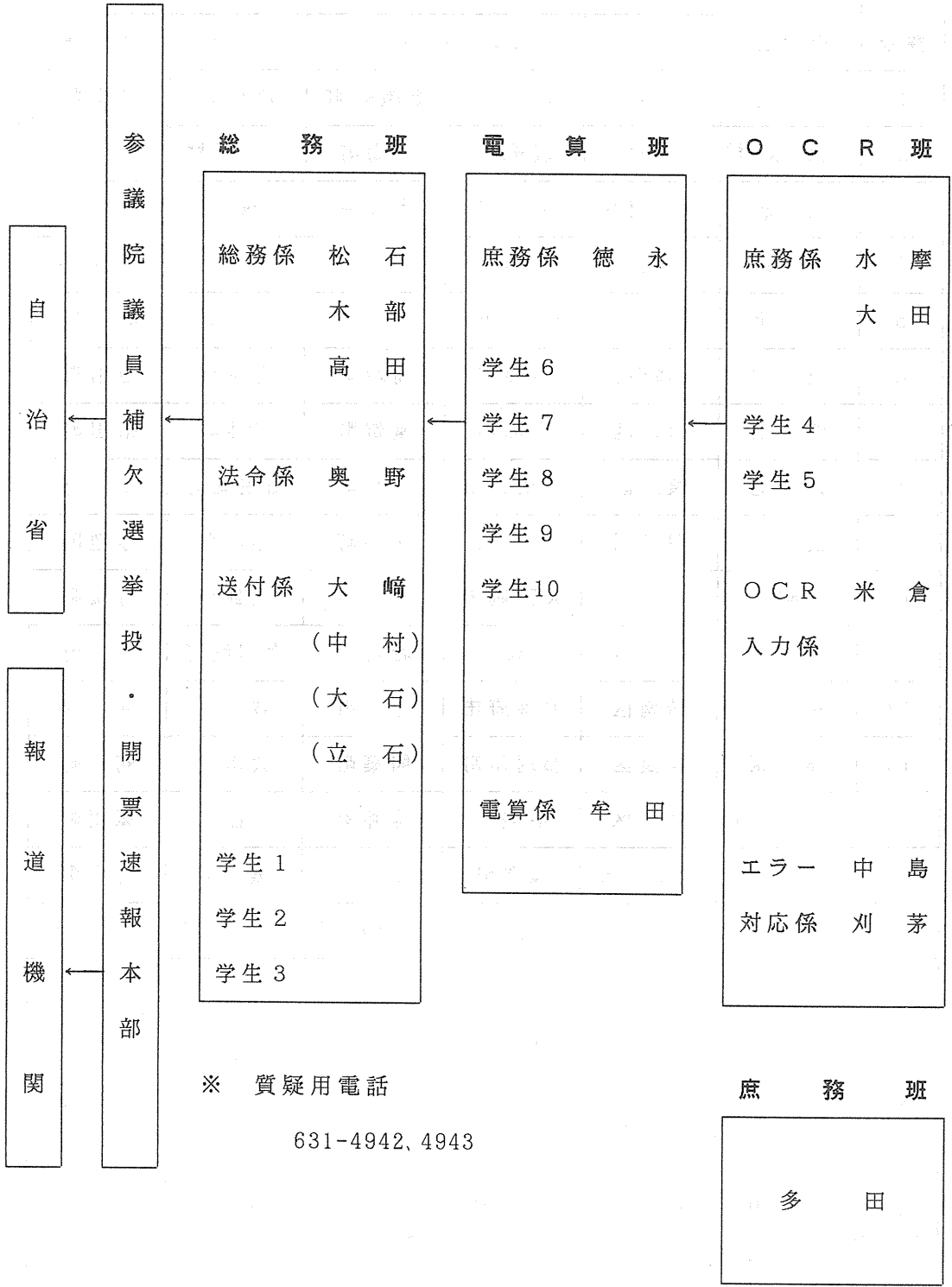

受信班結了係

番号	本部電話番号	担当者	市 郡 名
1	631-4928	吉 田 (12)	大牟田市、山田市、朝倉郡、山門郡
2	631-4929	宮 崎 (12)	飯塚市、柳川市、大野城市、太宰府市、 嘉穂郡
3	631-4930	的 野 (12)	大川市、行橋市、三池郡、田川郡
4	631-4931	福 永 (12)	久留米市、直方市、中間市、宗像市、 筑紫郡、宗像郡、三潁郡
5	631-4932	原 田 (12)	田川市、八女市、鞍手郡、八女郡
6	631-4933	中 村 (12)	筑後市、豊前市、粕屋郡、三井郡
7	631-4934	田 中 (12)	甘木市、小郡市、糸島郡、浮羽郡、京都郡
8	631-4935	神 谷 (11)	筑紫野市、春日市、遠賀郡、築上郡
9	632-4266 F a x 632-4267	三 笠 (倉 重) (14)	北九州市各区  福岡市各区

※ 予備電話番号（上記の本部電話が通話中の場合に使用すること）

631-4936 4937 4938 4939 4940 予備 F a x

武内 小山 白藤 藤山 山下 632-4265

別紙（４） 開票中間速報系統及び事務分担表

（ 9月29日 20時以降 ）

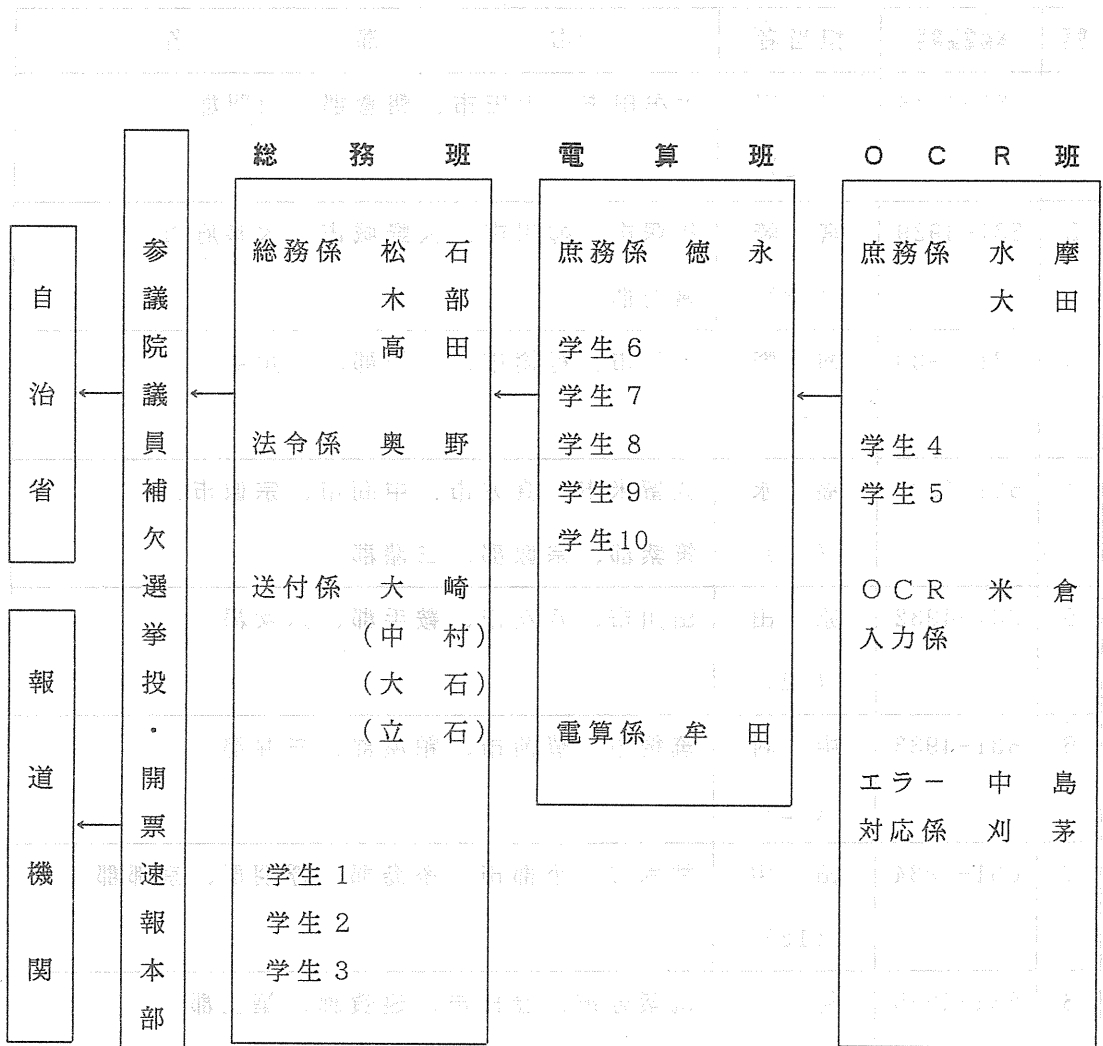

※ 質疑用電話  
631-4942、4943

庶務係  
多田

受信班受信係

受信 番号	担当者	市 区 町 村 名			
		第1班	第2班	第3班	第4班
1	小 村	門司区	八女市	遠賀町	城島町
2	徳永(秀)	小倉北区	筑後市	鞍手町	三潴町
3	土 居	小倉南区	大川市	宮田町	黒木町
4	城 戸	若松区	行橋市	若宮町	立花町
5	白 土	八幡東区	豊前市	桂川町	広川町
6	坂 本	八幡西区	小郡市	稲築町	瀬高町
7	仲 山	戸畑区	筑紫野市	碓井町	大和町
8	井 上	東 区	春日市	嘉穂町	三橋町
9	後 藤	博多区	大野城市	筑穂町	山川町
10	碓	中央区	宗像市	穂波町	高田町
11	田 村	南 区	太宰府市	顛田町	添田町
12	福 田	城南区	那珂川町	杷木町	糸田町
13	桑 原	早良区	宇美町	朝倉町	川崎町
14	田 中(勝)	西 区	篠栗町	前原町	赤池町
15	末 弘	大牟田市	志免町	志摩町	方城町
16	川 上	久留米市	古賀町	吉井町	大任町
17	牧 園	直方市	福岡町	田主丸町	荻田町
18	税 田	飯塚市	津屋崎町	浮羽町	犀川町
19	簡 牛	柳川市	水巻町	北野町	椎田町
20	若 杉	甘木市	岡垣町	大刀洗町	築城町
21	内 田	田川市	久山町	芦屋町	三輪町
22	宮 園	中間市	須恵町	勝山町	二丈町
23	倉 重	山田市	玄海町	大木町	吉富町
24	藤 山	新宮町	小竹町	星野村	金田町
25	山 下	小石原村	宝珠山村	赤 村	新吉富村
26	白 藤	庄内町	香春町	豊津町	大平村
27	小 山	粕屋町	夜須町	上陽町	矢部村
28	武 内	大島村			

別紙（５） 開 票 速 報 時 刻

9月29日（即日開票）

速報 回数	速報時刻	第1班	第2班	第3班	第4班
1	20:00	速報時刻に本部は、第1班から 順次電話報告を求める。			
2	21:00				
3	21:30				
4	22:00				
5	22:30				
6	23:00				
7	23:30				
8	00:00				
9	00:30				
10	01:00				
11	01:30				
12	02:00				
13	02:30				
14	03:00				
15	03:30				

別紙(6)

開票結果報告審査事務区分表

(9月30日 9:00~15:00)

地下8号会議室

責任者 中島

担当者 水摩、刈茅、牟田、( )、( )、( )  
( )

検取時間	検取地区
9:00~11:00	衆議院第1区 (35市区町村)
11:00~12:00	衆議院第2区 (24市区町村)
13:00~14:00	衆議院第3区 (26市町村)
14:00~15:00	衆議院第4区 (24市区町村)



## 8 選挙事務報告例による各種報告調

### (1) 開票結果に関する調

当落の別	候補者氏名	得票数	男女別	年令	党派	新現元別	職業
○	しげとみ吉之助 (重富吉之助)	556,176	男	58	自由民主党	新	団体役員
	まきの 苓子 (牧野 苓子)	365,026	女	57	日本社会党	新	団体役員
	本庄 いさお (本庄 庸)	97,877	男	54	日本共産党	新	千鳥橋病院総院長
法定得票数	169,846.5	供託物 没収点	42,461.625	選挙運動法定費用	27,810,200円		

### (2) 選挙人名簿登録者数に関する調

#### (イ) 選挙時登録日現在における選挙人名簿登録者数

市区町村別	市 区			町 村			合 計		
	男	女	計	男	女	計	男	女	計
選挙人名簿 登録者数	1,252,831	1,422,261	2,675,092	409,313	468,125	877,438	1,662,144	1,890,386	3,552,530

#### (ロ) 補正登録により登録された者の数

市区町村別	市 区			町 村			合 計		
	男	女	計	男	女	計	男	女	計
補正登録者数	5	4	9	36	30	66	41	34	75

備考 選挙時登録日後選挙日当日までに補正登録された者の数である。

(3) 有権者数、投票者数及び投票率に関する調

市区町村別	男女別	選挙当日の有権者数	投票者数	棄権者数	投票率(%)
市 区	男	1,247,872	344,232	903,640	27.59
	女	1,419,135	392,377	1,026,758	27.65
	計	2,667,007	736,609	1,930,398	27.62
町 村	男	407,592	140,381	267,211	34.44
	女	466,749	158,131	308,618	33.88
	計	874,341	298,512	575,829	34.14
計	男	1,655,464	484,613	1,170,851	29.27
	女	1,885,884	550,508	1,335,376	29.19
	計	3,541,348	1,035,121	2,506,227	29.23

(4) 報酬支給選挙運動従事者の届出をした党派別候補者数に関する調

党派別候補者別 従事者数	自民候補者数	社会候補者数	共産候補者数	合計候補者数
0				
30人未満			1	1
30人以上 60人未満	1	1		2
60人以上				
候補者数計	1	1	1	3
選挙運動従事者の総数	30	30	19	79

(5) 投票総数、有効投票数及び無効投票数等に関する調

投票総数(A)	有効投票数(B)	無効投票数(C)	無効投票率 $\left(\frac{C}{A}\right)\%$
1,035,084	1,019,079	16,005	1.55

(6) 有効投票に関する調

法第68条の2第1項以外の投票数	法第68条の2第3項によってあん分した投票数				いずれの候補者にも属しないもの(C)	合計 (A)+(B)+(C)
	あん分したものの総数(B)	左記の内訳				
		氏名を記載したもの	氏を記載したもの	名を記載したもの		
1,019,079						1,019,079

(7) 無効投票に関する調

所定の用紙を用いないもの	候補者でない者の氏名を記載したもの	候補者となることができない者の氏名を記載したもの	二人以上の候補者の氏名を記載したもの	被選挙権のない候補者の氏名を記載したもの	候補者の氏名のほか他事を記載したもの	候補者の氏名を自書しないもの	候補者の何人を記載したかを確認し難いもの	白紙投票	単に雑事を記載したもの	単に記号、符号を記載したもの	その他	合計
10	2,682	0	74	0	130	0	498	7,518	3,090	2,003	0	16,005

## (8) 仮投票に関する調

市区町村別	総 数	受理、不受理による内訳	
		受理したもの	受理しなかったもの
市 区	0	0	0
町 村	0	0	0
計	0	0	0

## (9) 点字投票に関する調

市区町村別	総 数	内 訳	
		有 効	無 効
市 区	219	217	2
町 村	37	37	0
計	256	254	2

## (10) 代理投票に関する調

市区町村別	投票当日投票所における代理投票	選挙人の属する市町村の選管委員長に対してなした不在者投票の代理投票	合 計
市 区	782	29	811
町 村	388	135	523
計	1,170	164	1,334

(1) 不在者投票用紙等の請求等に関する調

(イ) 不在者投票用紙等の請求及び交付に関する調

区 分	投票用紙等の請求				交 付				
	直 接		郵 便	合 計	直 接	郵 送	計	交付を 拒絶し たもの	合 計
	本 人	代 理 人							
選挙人の属する市町村において不在者投票用紙を交付したもの	(60)	(-) (60)	(529)	(589)	(-) (589)	(589)	(589)	(0)	(589)
	24,257	10,645	14,386	49,288	33,973	15,198	49,171	117	49,288
指定市町村において他市町村の船員に不在者投票用紙を交付したもの	0	0	0	0	0	0	0	0	0

※ ( ) は、法第49条第2項（郵便投票）該当者について内書で記入。

(ロ) 不在者投票者の事由に関する調

事 由 別	不在者投票をした者
法第49条第1項第1号該当者	1 0, 1 7 3
法第49条第1項第2号該当者	1 3, 9 0 5
法第49条第1項第3号該当者	2 3, 2 6 2
法第49条第1項第4号該当者	1 6 1
法第49条第1項第5号該当者	2 2 9
法第49条第2項 該 当 者	5 7 3
合 計	4 8, 3 0 3

(12) 船員の不在者投票に関する調

(イ) 指定港における個人投票

区 分	投票用紙等の請求件数	同左交付枚数	投票者数
市 区	0	0	0
町 村	0	0	0
計	0	0	0

(ロ) 船舶内における投票

区 分	投票用紙等の請求件数	同左交付枚数	投票者数
市 区	0	0	0
町 村	0	0	0
計	0	0	0

(13) 不在者投票の受理、不受理に関する調

市区町村別	投票管理者において受理と決定し、かつ拒否の決定をしなかったもの	投票管理者において不受理又は拒否と決定したもの			合 計
		開票管理者において受理と決定したもの	開票管理者において不受理と決定したもの	計	
市 区	32,587	3	1	4	32,591
町 村	15,703	5	3	8	15,711
計	48,290	8	4	12	48,302

(14) 不在者投票管理者別不在者投票に関する調

選挙人の属する市町村の選管委員長に対してなしたものの	業務地又は旅行地の市町村の選管委員長に対してなしたものの	船長に対してなしたものの	病院々長、老人ホームの長、国立保養所長、援護施設又は保護施設の長に対してなしたものの	監獄の長、代用監獄の管理者に対してなしたものの	少年院の長又は婦人補導院の長に対してなしたものの	合 計
23,248	89	0	24,338	55	0	47,730

(15) 投票所及び開票所に使用した施設に関する調

区 分	市区町村数	投 ・ 開 票 所 数					計	借上料を 要した投 開票所数
		市区役所 町村役場	学 校	公 会 堂	そ の 他	計		
投票 所 数	市 区	762	6	510	11	235	762	109
	町 村	414	10	209	13	182	414	43
	計	1,176	16	719	24	417	1,176	152
開 票 所 数	市 区	34	2	4	1	27	34	4
	町 村	75	16	7	9	43	75	1
	計	109	18	11	10	70	109	5

(16) ポスター掲示場に関する調（その1）

区 分	新設した掲示場数		既設のものを再使用した 掲示場数		計
	恒久的掲示場	恒久的掲示場 以外の掲示場	恒久的掲示場	恒久的掲示場 以外の掲示場	
市 区	0	5,605	0	0	5,605
町	0	2,997	0	0	2,997
村	0	190	0	0	190
計	0	8,792	0	0	8,792

(その2)

有権者数 面積 区分	1千人未満				1千人以上 5千人未満			5千人以上 1万人未満		1万人以上		合計
	2km <sup>2</sup> 未満	2km <sup>2</sup> ~ 4km <sup>2</sup> 未満	4km <sup>2</sup> ~ 8km <sup>2</sup> 未満	8km <sup>2</sup> 以上	4km <sup>2</sup> 未満	4km <sup>2</sup> ~ 8km <sup>2</sup> 未満	8km <sup>2</sup> 以上	4km <sup>2</sup> 未満	4km <sup>2</sup> 以上	4km <sup>2</sup> 未満	4km <sup>2</sup> 以上	
投票所数	市区	16	4	3	21	485	67	28	105	33		762
	町村	15	10	22	52	131	85	83	9	7		414
	計	31	14	25	73	616	152	111	114	40		1,176
揭示場設置数	市区	79	23	13	105	3,448	528	257	850	302		5,605
	町村	61	47	98	350	939	715	815	80	82		3,187
	計	140	70	111	455	4,387	1,243	1,072	930	384		8,792

(17) 繰上投票の期日別投票区数に関する調

期日	9月27日	月日	月日	月日	月日	合計	繰上投票をした数 市 町 村
投票区数	4					4	3

(18) 投票所開閉時刻の繰上げ、繰下げに関する調

市区 町村別	開始時刻 の繰上げ のみを行 った投票 所数	開始時刻 の繰下げ のみを行 った投票 所数	開始時刻 を繰上げ 閉鎖時刻 を繰下げ た投票所 数	開始時刻 を繰上げ 閉鎖時刻 も繰上げ た投票所 数	開始時刻 を繰下げ 閉鎖時刻 も繰下げ た投票所 数	開始時刻 を繰下げ 閉鎖時刻 を繰上げ た投票所 数	閉鎖時刻 の繰上げ のみを行 った投票 所数	閉鎖時刻 の繰下げ のみを行 った投票 所数	合計	投票所 総数
市区							9		9	762
町村	1						11		12	414
計	1						20		21	1,176



# 投票区数及びポスター掲示場設置数

区分		投票区数	設置数	備考	
市区町村名					
北九州市	門司区	34	245		
	小倉北区	44	309		
	小倉南区	40	301		
	若松区	24	172		
	八幡東区	26	183		
	八幡西区	50	358		
	戸畑区	15	107		
	計	233	1675		
	福岡市	東区	40	289	
		博多区	29	211	
		中央区	23	171	
		南区	32	241	
		城南区	19	139	
		早良区	34	251	
		西区	25	188	
	計	202	1490		
	大牟田市	36	255		
	久留米市	39	303		
	直方市	20	142		
	飯塚市	24	174		
田川市	20	143			
柳川市	12	88			
山田市	4	30			
甘木市	16	129			
八女市	10	74			
筑後市	14	102			
大川市	9	69			
行橋市	16	123			
杵間市	18	137			
中間市	15	106			
小郡市	9	72			
筑紫野市	15	120			
養父市	10	76			
大野城市	17	121			
宗像市	13	101			
太宰府市	10	75			
市計	327	2440			
筑紫郡	那珂川町	8	65		
粕屋郡	宇美町	7	52		
	藤原町	5	38		
	志免町	4	31		
	須恵町	4	31		
	新宮町	6	42		
	古賀町	9	69		
	久山町	2	18		
	粕屋町	4	31		
郡計	41	312			
宗像郡	福間町	8	59		
	嵐崎町	5	39		
	玄海町	5	39		
大島村	1	8			
郡計	19	145			
遠賀郡	若戸町	4	30		
	水田町	7	49		
	岡田町	7	57		
遠賀町	4	31			
郡計	22	167			
鞍手郡	小竹町	6	42		
	鞍手町	9	67		
	宮田町	9	67		
	若宮町	5	43		
郡計	29	219			
嘉穂郡	桂川町	7	48		
	稲佐町	6	43		
	碓井町	2	15		
	碓井町	7	55		
碓井町	6	50			

区分		投票区数	設置数	備考
市区町村名				
嘉穂郡	穂波町	9	65	
	庄内町	4	32	
朝倉郡	朝倉町	6	39	
	郡計	47	347	
糸島郡	杷木町	4	35	
	朝倉町	4	32	
	三輪町	3	25	
	夜須町	5	41	
浮羽郡	小石原村	2	16	
	石原村	2	16	
	郡計	20	165	
三井郡	前原町	12	99	
	志太町	7	54	
	二志町	8	62	
郡計	27	215		
三井郡	吉井町	4	32	
	主丸町	7	57	
	浮羽町	8	63	
郡計	19	152		
三井郡	北野町	4	32	
	大刀洗町	4	31	
	郡計	8	63	
三井郡	城島町	5	35	
	大木町	3	24	
	三浦町	3	24	
郡計	11	83		
八女郡	黒木町	14	108	
	上陽町	6	47	
	立花町	9	70	
	広川町	6	46	
山門郡	矢部村	5	39	
	足野村	4	33	
	郡計	44	343	
山門郡	瀬高町	11	80	
	大和町	7	52	
	三山町	6	40	
郡計	24	172		
三池郡	高田町	6	51	
	香春町	5	41	
	郡計	12	89	
川部郡	金田町	1	9	
	糸田町	4	27	
	川崎町	11	74	
	赤池町	3	24	
川部郡	方城町	2	17	
	大任町	4	26	
	赤池村	2	17	
郡計	44	324		
京都郡	菊田町	8	62	
	厚川町	8	65	
	勝山町	3	27	
郡計	3	25		
築上郡	推田町	6	50	
	吉富町	2	14	
	築上町	5	42	
築上郡	新富村	2	17	
	大平村	6	44	
	郡計	21	167	
市計(34)	762	5605		
町村計(75)	414	3187		
県計	1176	8792		

19 投票箱の送致に関する調

市区町村別	投票の当日投票箱を開票所に送致した投票所数	投票の翌日投票箱を開票所に送致した投票所数	投票の翌々日以降に投票箱を開票所に送致した投票所数	合 計
市 区	760	0	2	762
町 村	412	0	2	414
計	1,172	0	4	1,176

20 開票区に関する調

市区町村別	区 分	市区町村を一開票区としたもの(A)	市区町村の区域を二以上の開票区としたもの										町村の区域を合わせて開票区としたもの			合 計 (A)+(B)+(C)		
			二開票区に分けたもの	三	四	五	六	七	八	九	十	小計(B)	二町村を合わせたもの	三	四以上		小計(C)	
市区	市 数	34																34
	開票区数	34																34
町村	町 村 数	75																75
	開票区数	75																75
計	市区町村数	109																109
	開票区数	109																109

21 開票の期日に関する調

市区町村別	開票所総数	開 票 期 日			備 考
		投票の当日開票した開票所数	投票の翌日開票した開票所数	投票の翌々日以降開票した開票所数	
市 区	34	34			
町 村	75	75			
計	109	109			

(22) 立会人に関する調

市区町村別	投票立会人		開票立会人		選挙立会人
	投票所数	投票立会人数	開票所数	開票立会人数	
市区	762	2,286	34	102	
町村	414	1,295	75	225	
計	1,176	3,581	109	327	3

(23) 投票管理者及び投票所事務従事者に関する調

市区町村別	投票管理者				投票所事務従事者			
	投票管理者	職務代理人	臨時に職務を管掌した者	合計	市区町村選管の書記	市区町村の職員	その他	合計
市区	761	1	0	762	14	5,457	2,452	7,923
町村	413	1	0	414	123	3,516	84	3,723
計	1,174	2	0	1,176	137	8,973	2,536	11,646

(24) 開票管理者及び開票所事務従事者に関する調

市区町村別	開票管理者				開票所事務従事者			
	開票管理者	職務代理人	臨時に職務を管掌した者	合計	市区町村選管の書記	市区町村の職員	その他	合計
市区	34	0	0	34	162	2,973	188	3,323
町村	75	0	0	75	299	1,981	43	2,323
計	109	0	0	109	461	4,954	231	5,646

(25) 選挙長及び選挙会事務従事者に関する調

選挙長					選挙会の事務従事者			
都道府県の選挙管理委員会の委員長	同左記の委員	書記長	その他	計	都道府県の選挙管理委員会の書記長及び書記	都道府県の職員	その他	計
1				1	5			5

(26) 選挙公報に関する調

候補者数	掲載申請 候補者数	印刷部数	配 布 世帯数	印刷から配布までの所要日数			印 刷 所 名	公報一部 当たり印 刷費（用 紙代を含 む）	公報の 規格及 び頁数
				印刷に要 した日数	各世帯に配布を 完了するまでに 要した日数	計			
3	3	1,776,000	1,775,300	3	11	14	西日本 新聞 印 刷	1円90銭	タブロ イド版 2頁

(27) 投票記載所の氏名等の掲示に関する調

市 区 町 村 別	投 票 所 数	掲 示 総 数
市 区	7 6 2	7 9 7
町 村	4 1 4	4 2 9
計	1, 1 7 6	1, 2 2 6

(28) 個人演説会の会場及びその使用度数に関する調

(イ) 会場の数

市区町村別	法第161条第1項第1号学校及び公民館の数		法第161条第1項第2号の公会堂の数	法第161条第1項第3号の市区町村の選挙管理委員会の指定した施設の数					合 計
	学 校	公 民 館	公 会 堂	社 寺	農 業 協 同 組 合	商 工 会 議 所	そ の 他	計	
市 区	1,401	291	27				374	374	2,093
町 村	564	118	13				213	213	908
計	1,965	409	40	0	0	0	587	587	3,001

(ロ) 会場使用度数

市区町村別	施 設 の 使 用 度 数						合 計	
	法第161条第1項第1号の学校及び公民館		法第161条第1項第2号の公会堂		法第161条第1項第3号の市区町村の選挙管理委員会の指定した施設		公費負担	候補者負担
	公費負担	候補者負担	公費負担	候補者負担	公費負担	候補者負担		
市 区	13		5		9		27	
町 村	4		2		1		7	
計	17	0	7	0	10	0	34	0

## (29) 入場券発行状況に関する調

区 分	入場券を 発行して いる団体 数	左のうち郵送対象団体						入場券を 発行して いない団 体数	合計
		選挙人の全部に郵送		選挙人の一部に郵送			計		
		団体数	選挙人数 (A)	団体数	選挙人 総 数	郵送選 挙人数 (B)	郵送対 象人数 (A)+(B)		
特 別 区									
指 定 都 市	2	1	769,390				769,390		2
人口30万人 以上の市									
人口10万人 以上の市	2	2	279,204				279,204		2
その他の市	18	12	549,738				549,738		18
町 村	75	32	482,169	7	80,670	726	482,895		75
計	97	47	2,080,501	7	80,670	726	2,081,227		97

## (30) 政見放送に関する調

## (イ) テレビ

候補者数	実 施 放送局	申 込 者 数 (人)	録 画 者 数		放送回数	
			自 社 録 画	他 社 録 画		
3	NHK	3 (3)	3 (3)	—	6	
	KBC	3 (3)	3 (3)	—	6	
	FBS	3 (3)	— (—)	3	3	
					計	15

※ 申込者数及び録画者数の欄の( )内は告示日前に申込みをした者の数及び録画をした者の数を内書。

※ 放送回数の欄は、放送を行った候補者の延べ回数の総計。

テレビ政見放送日程表

放送局名	放送月日	曜日	放送時間帯	放送の順序(候補者)
N H K	9月18日	水	7:40~8:00	1 本庄 いさお
	9月26日	木	19:30~20:00	2 しげとみ 吉之助 3 まきの 苓子
K B C	9月19日	木	17:00~17:20	1 本庄 いさお
	9月26日	木	17:00~17:20	2 しげとみ 吉之助 3 まきの 苓子
F B S	9月24日	火	10:45~11:04	1 本庄 いさお 2 しげとみ 吉之助 3 まきの 苓子

(ロ) ラジオ

放送局名	放送月日	曜日	放送時間帯	放送の順序(候補者)
N H K	9月19日	木	12:30~12:55	1 本庄 いさお
	9月25日	水	7:40~8:00	2 しげとみ 吉之助 3 まきの 苓子
K B C	9月20日	金	13:08~13:28	1 本庄 いさお 2 しげとみ 吉之助 3 まきの 苓子

③1 新聞広告に関する調

新聞名	広告をした候補者数	広告延回数	広告料金(1人1回分)
朝 日	3	1	415,296
毎 日	3	1	338,169
読 売	3	1	375,744
西 日 本	3	2	474,624
フ ク ニ チ	0	0	0

③2 政党その他の政治団体の政談演説会の開催回数に関する調

政党名	自 民	社 会	共 産	計
開 催 回 数	1	0	4	5

③3 政党その他の政治団体の政治活動用ポスター検印又は証紙交付に関する調

検印又は証紙交付を受けた政党等の数	ポスター検印又は証紙交付数			
	自 民	社 会	共 産	計
3	4,000	4,000	4,000	12,000

③4 選挙運動用自動車使用公営に関する調

事項	契約の種類 一般運送契約によるもの (ア)	(イ) 以外の契約によるもの				合 計
		自動車の借入 (イ)	燃料供給 (ロ)	運転者の雇用 (ハ)	計	
契約をした候補者数	0	3	3	3	9	9
延べ使用(従事)日数	0	18	18	18	54	54
契約金額の総額	0	723,060	389,340	540,000	1,652,400	1,652,400
基準額の総額	0	723,060	389,340	540,000	1,652,400	1,652,400
請求額の総額	0	723,060	389,340	540,000	1,652,400	1,652,400

(注) 1. 本表は供託物を没収されない者についての記載である。

2. 「契約金額の総額」は、選管に届出された契約届出書記載金額である。

3. 「基準額の総額」は、個々の候補者ごとに (ア)1日51,500円×使用日数、(イ)1日13,390円×使用日数、(ロ)129,780円、(ハ)10,000円×雇用日数により算出したものである。

(35) ビラ作成公営に関する調

事項	契約回数	1 回 契 約		計	2 回 契 約		計
	一回の契約による確認枚数	5万枚以下	5万枚を超えるもの		5万枚以下	5万枚以下1回5万枚を超えるもの1回	
1種類のみ作成した候補者及び枚数			3	3			3
			570,000	570,000			570,000
2種類を作成した候補者及び枚数							
契約金額の総額			2,661,900	2,661,900			2,661,900
基準額の総額			2,661,900	2,661,900			2,661,900
請求額の総額			2,661,900	2,661,900			2,661,900
平均単価			4.67	4.67			4.67

(36) ポスター作成公営に関する調

候補者数 (人)	契約金額の総額 (円)	基準額の総額 (円)	請求額の総額 (円)	平均単価 (円)
3	3,692,640	3,692,640	3,692,640	70

(注) 1. 本表は供託物を没収されなかった者についての記載である。

2. 「基準額の総額」は個々の候補者ごとに確認書により確認された作成枚数に、  

$$\frac{422,300 \text{ 円} + 22 \text{ 円} 66 \text{ 銭} \times (\text{ポスター掲示場数} - 500)}{\text{ポスター掲示場数}}$$
 による単価を乗じたものを合計したものである (単価は1円未満切り上げ)。



## 9 投票速報の状況に関する調

市区町村名	当日有権見込者数			09時00分現在					
				投票者数			投票率(%)		
	男	女	計	男	女	計	男	女	計
門司区	44,136	53,144	97,280	1,700	1,020	2,720	3.85	1.92	2.80
小倉北区	69,430	80,181	149,611	1,950	1,202	3,152	2.81	1.50	2.11
小倉南区	67,238	74,972	142,210	2,500	1,470	3,970	3.72	1.96	2.79
若松区	31,140	35,951	67,091	1,090	690	1,780	3.50	1.92	2.65
八幡東区	32,082	38,134	70,216	1,100	630	1,730	3.43	1.65	2.46
八幡西区	88,230	99,514	187,744	3,070	1,930	5,000	3.48	1.94	2.66
戸畑区	25,274	28,115	53,389	980	620	1,600	3.88	2.21	3.00
※北九州市計	357,530	410,011	767,541	12,390	7,562	19,952	3.47	1.84	2.60
東区	85,112	88,409	173,521	2,330	1,690	4,020	2.74	1.91	2.32
博多区	58,805	63,738	122,543	1,450	1,030	2,480	2.47	1.62	2.02
中央区	45,602	57,123	102,725	920	710	1,630	2.02	1.24	1.59
南区	78,952	89,370	168,322	1,870	1,340	3,210	2.37	1.50	1.91
城南区	41,504	43,476	84,980	1,090	740	1,830	2.63	1.70	2.15
早良区	63,555	70,631	134,186	1,930	1,300	3,230	3.04	1.84	2.41
西区	48,192	54,307	102,499	1,290	880	2,170	2.68	1.62	2.12
※福岡市計	421,722	467,054	888,776	10,880	7,690	18,570	2.58	1.65	2.09
大牟田市	51,496	63,891	115,387	1,991	1,455	3,446	3.87	2.28	2.99
久留米市	76,413	89,196	165,609	3,266	2,286	5,552	4.27	2.56	3.35
直方市	21,758	25,909	47,667	939	679	1,618	4.32	2.62	3.39
飯塚市	28,776	33,138	61,914	978	623	1,601	3.40	1.88	2.59
田川市	19,711	24,258	43,969	999	737	1,736	5.07	3.04	3.95
柳川市	15,206	17,788	32,994	696	404	1,100	4.58	2.27	3.33
山田市	4,559	5,696	10,255	213	157	370	4.67	2.76	3.61
甘木市	14,781	17,341	32,122	622	395	1,017	4.21	2.28	3.17
八女市	13,433	15,637	29,070	591	409	1,000	4.40	2.62	3.44
筑後市	15,010	17,362	32,372	824	608	1,432	5.49	3.50	4.42
大川市	16,300	18,324	34,624	504	308	812	3.09	1.68	2.35
行橋市	22,486	26,126	48,612	863	575	1,438	3.84	2.20	2.96
豊前市	10,814	12,814	23,628	527	355	882	4.87	2.77	3.73
中間市	17,587	20,185	37,772	722	436	1,158	4.11	2.16	3.07
小郡市	16,132	18,400	34,532	634	367	1,001	3.93	1.99	2.90
筑紫野市	24,032	27,212	51,244	1,001	692	1,693	4.17	2.54	3.30
春日市	30,770	31,990	62,760	1,168	706	1,874	3.80	2.21	2.99
大野城市	25,610	27,630	53,240	796	533	1,329	3.11	1.93	2.50
宗像市	23,031	26,079	49,110	857	608	1,465	3.72	2.33	2.98
太宰府市	20,714	23,094	43,808	834	514	1,348	4.03	2.23	3.08
那珂川町	12,382	13,342	25,724	476	387	863	3.84	2.90	3.35
※筑紫郡計	12,382	13,342	25,724	476	387	863	3.84	2.90	3.35
宇美町	11,405	12,237	23,642	479	305	784	4.20	2.49	3.32
篠栗町	7,936	8,924	16,860	398	284	682	5.02	3.18	4.05
志免町	11,709	13,170	24,879	436	308	744	3.72	2.34	2.99
須恵町	7,625	8,360	15,985	327	232	559	4.29	2.78	3.50
新宮町	5,592	5,885	11,477	401	308	709	7.17	5.23	6.18

市部計	1,247,871	1,419,135	2,667,006	42,295	28,099	70,394	3.39	1.98	2.64
郡部計	407,592	466,749	874,341	23,678	17,535	41,213	5.81	3.76	4.71
県計	1,655,463	1,885,884	3,541,347	65,973	45,634	111,607	3.99	2.42	3.15

10時00分現在						11時00分現在					
投票者数			投票率(%)			投票者数			投票率(%)		
男	女	計	男	女	計	男	女	計	男	女	計
3,180	2,330	5,510	7.21	4.38	5.66	4,850	4,200	9,050	10.99	7.90	9.30
3,664	2,555	6,219	5.28	3.19	4.16	6,102	5,026	11,128	8.79	6.27	7.44
4,360	3,030	7,390	6.48	4.04	5.20	6,270	5,050	11,320	9.33	6.74	7.96
2,020	1,470	3,490	6.49	4.09	5.20	3,210	2,650	5,860	10.31	7.37	8.73
2,120	1,390	3,510	6.61	3.65	5.00	3,530	2,790	6,320	11.00	7.32	9.00
5,630	4,220	9,850	6.38	4.24	5.25	8,930	7,660	16,590	10.12	7.70	8.84
1,780	1,270	3,050	7.04	4.52	5.71	2,890	2,440	5,330	11.43	8.68	9.98
22,754	16,265	39,019	6.36	3.97	5.08	35,782	29,816	65,598	10.01	7.27	8.55
4,450	3,610	8,060	5.23	4.08	4.64	7,310	6,710	14,020	8.59	7.59	8.08
2,850	2,470	5,320	4.85	3.88	4.34	4,710	4,420	9,130	8.01	6.93	7.45
1,820	1,570	3,390	3.99	2.75	3.30	3,190	2,980	6,170	7.00	5.22	6.01
3,610	2,750	6,360	4.57	3.08	3.78	5,980	5,220	11,200	7.57	5.84	6.65
2,030	1,600	3,630	4.89	3.68	4.27	3,430	3,030	6,460	8.26	6.97	7.60
3,630	2,860	6,490	5.71	4.05	4.84	5,790	5,140	10,930	9.11	7.28	8.15
2,500	2,100	4,600	5.19	3.87	4.49	4,180	3,910	8,090	8.67	7.20	7.89
20,890	16,960	37,850	4.95	3.63	4.26	34,590	31,410	66,000	8.20	6.73	7.43
3,980	3,195	7,175	7.73	5.00	6.22	6,130	5,637	11,767	11.90	8.82	10.20
5,633	4,616	10,249	7.37	5.18	6.19	7,884	7,008	14,892	10.32	7.86	8.99
1,790	1,450	3,240	8.23	5.60	6.80	2,784	2,657	5,441	12.80	10.26	11.41
2,048	1,544	3,592	7.12	4.66	5.80	3,415	2,804	6,219	11.87	8.46	10.04
1,781	1,424	3,205	9.04	5.87	7.29	2,541	2,334	4,875	12.89	9.62	11.09
1,259	920	2,179	8.28	5.17	6.60	1,644	1,454	3,098	10.81	8.17	9.39
448	393	841	9.83	6.90	8.20	679	694	1,373	14.89	12.18	13.39
1,200	907	2,107	8.12	5.23	6.56	1,524	1,319	2,843	10.31	7.61	8.85
1,092	908	2,000	8.13	5.81	6.88	1,470	1,330	2,800	10.94	8.51	9.63
1,457	1,300	2,757	9.71	7.49	8.52	1,961	1,962	3,923	13.06	11.30	12.12
925	692	1,617	5.67	3.78	4.67	1,342	1,146	2,488	8.23	6.25	7.19
1,520	1,115	2,635	6.76	4.27	5.42	2,145	1,795	3,940	9.54	6.87	8.10
948	747	1,695	8.77	5.83	7.17	1,275	1,124	2,399	11.79	8.77	10.15
1,278	919	2,197	7.27	4.55	5.82	2,034	1,641	3,675	11.57	8.13	9.73
1,150	815	1,965	7.13	4.43	5.69	1,650	1,312	2,962	10.23	7.13	8.58
1,738	1,390	3,128	7.23	5.11	6.10	2,594	2,326	4,920	10.79	8.55	9.60
2,162	1,467	3,629	7.03	4.59	5.78	3,330	2,601	5,931	10.82	8.13	9.45
1,471	1,111	2,582	5.74	4.02	4.85	2,336	2,009	4,345	9.12	7.27	8.16
1,608	1,162	2,770	6.98	4.46	5.64	2,727	2,323	5,050	11.84	8.91	10.28
1,549	1,266	2,815	7.48	5.48	6.43	2,518	2,235	4,753	12.16	9.68	10.85
855	738	1,593	6.91	5.53	6.19	1,285	1,244	2,529	10.38	9.32	9.83
855	738	1,593	6.91	5.53	6.19	1,285	1,244	2,529	10.38	9.32	9.83
811	605	1,416	7.11	4.94	5.99	1,203	1,037	2,240	10.55	8.47	9.47
755	610	1,365	9.51	6.84	8.10	1,133	996	2,129	14.28	11.16	12.63
816	678	1,494	6.97	5.15	6.01	1,264	1,182	2,446	10.80	8.97	9.83
576	486	1,062	7.55	5.81	6.64	871	835	1,706	11.42	9.99	10.67
663	627	1,290	11.86	10.65	11.24	905	935	1,840	16.18	15.89	16.03

78,681	60,566	139,247	6.31	4.27	5.22	122,355	106,937	229,292	9.81	7.54	8.60
42,119	35,626	77,745	10.33	7.63	8.89	58,600	55,407	114,007	14.38	11.87	13.04
120,800	96,192	216,992	7.30	5.10	6.13	180,955	162,344	343,299	10.93	8.61	9.69

市区町村名	当日有権見込者数			14時00分現在					
				投票者数			投票率(%)		
	男	女	計	男	女	計	男	女	計
門司区	44,136	53,144	97,280	8,030	8,640	16,670	18.19	16.26	17.14
小倉北区	69,430	80,181	149,611	10,517	10,591	21,108	15.15	13.21	14.11
小倉南区	67,238	74,972	142,210	10,060	9,440	19,500	14.96	12.59	13.71
若松区	31,140	35,951	67,091	5,540	5,720	11,260	17.79	15.91	16.78
八幡東区	32,082	38,134	70,216	5,980	6,090	12,070	18.64	15.97	17.19
八幡西区	88,230	99,514	187,744	15,120	15,350	30,470	17.14	15.42	16.23
戸畑区	25,274	28,115	53,389	4,700	4,960	9,660	18.60	17.64	18.09
*北九州市 計	357,530	410,011	767,541	59,947	60,791	120,738	16.77	14.83	15.73
東区	85,112	88,409	173,521	13,770	14,700	28,470	16.18	16.63	16.41
博多区	58,805	63,738	122,543	8,450	9,590	18,040	14.37	15.05	14.72
中央区	45,602	57,123	102,725	6,660	7,920	14,580	14.60	13.86	14.19
南区	78,952	89,370	168,322	11,530	12,340	23,870	14.60	13.81	14.18
城南区	41,504	43,476	84,980	6,400	6,820	13,220	15.42	15.69	15.56
早良区	63,555	70,631	134,186	10,570	11,150	21,720	16.63	15.79	16.19
西区	48,192	54,307	102,499	7,680	8,230	15,910	15.94	15.15	15.52
*福岡市 計	421,722	467,054	888,776	65,060	70,750	135,810	15.43	15.15	15.28
大牟田市	51,496	63,891	115,387	9,498	10,333	19,831	18.44	16.17	17.19
久留米市	76,413	89,196	165,609	12,231	12,333	24,564	16.01	13.83	14.83
直方市	21,758	25,909	47,667	4,420	4,850	9,270	20.31	18.72	19.45
飯塚市	28,776	33,138	61,914	5,541	5,772	11,313	19.26	17.42	18.27
田川市	19,711	24,258	43,969	3,756	4,174	7,930	19.06	17.21	18.04
柳川市	15,206	17,788	32,994	2,410	2,415	4,825	15.85	13.58	14.62
山田市	4,559	5,696	10,255	1,050	1,278	2,328	23.03	22.44	22.70
甘木市	14,781	17,341	32,122	2,205	2,155	4,360	14.92	12.43	13.57
八女市	13,433	15,637	29,070	2,524	2,676	5,200	18.79	17.11	17.89
筑後市	15,010	17,362	32,372	3,049	3,263	6,312	20.31	18.79	19.50
大川市	16,300	18,324	34,624	2,073	2,044	4,117	12.72	11.15	11.89
行橋市	22,486	26,126	48,612	3,251	3,014	6,265	14.46	11.54	12.89
豊前市	10,814	12,814	23,628	1,893	1,892	3,785	17.51	14.77	16.02
中間市	17,587	20,185	37,772	3,208	3,038	6,246	18.24	15.05	16.54
小郡市	16,132	18,400	34,532	2,660	2,401	5,061	16.49	13.05	14.66
筑紫野市	24,032	27,212	51,244	4,368	4,437	8,805	18.18	16.31	17.18
春日市	30,770	31,990	62,760	5,830	5,437	11,267	18.95	17.00	17.95
大野城市	25,610	27,630	53,240	3,994	4,150	8,144	15.60	15.02	15.30
宗像市	23,031	26,079	49,110	4,123	4,077	8,200	17.90	15.63	16.70
太宰府市	20,714	23,094	43,808	4,207	4,349	8,556	20.31	18.83	19.53
那珂川町	12,382	13,342	25,724	2,085	2,208	4,293	16.84	16.55	16.69
*筑紫郡 計	12,382	13,342	25,724	2,085	2,208	4,293	16.84	16.55	16.69
宇美町	11,405	12,237	23,642	1,912	1,968	3,880	16.76	16.08	16.41
篠栗町	7,936	8,924	16,860	1,793	1,757	3,550	22.59	19.69	21.06
志免町	11,709	13,170	24,879	2,096	2,194	4,290	17.90	16.66	17.24
須恵町	7,625	8,360	15,985	1,448	1,557	3,005	18.99	18.62	18.80
新宮町	5,592	5,885	11,477	1,361	1,457	2,818	24.34	24.76	24.55

市 部 計	1,247,871	1,419,135	2,667,006	207,298	215,629	422,927	16.61	15.19	15.86
郡 部 計	407,592	466,749	874,341	88,380	92,830	181,210	21.68	19.89	20.73
県 計	1,655,463	1,885,884	3,541,347	295,678	308,459	604,137	17.86	16.36	17.06

16時00分現在						17時30分現在					
投票者数			投票率(%)			投票者数			投票率(%)		
男	女	計	男	女	計	男	女	計	男	女	計
9,800	11,350	21,150	22.20	21.36	21.74	11,180	13,290	24,470	25.33	25.01	25.15
13,003	14,405	27,408	18.73	17.97	18.32	14,927	17,195	32,122	21.50	21.45	21.47
12,390	12,600	24,990	18.43	16.81	17.57	14,380	15,040	29,420	21.39	20.06	20.69
6,870	7,600	14,470	22.06	21.14	21.57	7,810	8,920	16,730	25.08	24.81	24.94
7,360	8,170	15,530	22.94	21.42	22.12	8,460	9,610	18,070	26.37	25.20	25.73
18,570	19,830	38,400	21.05	19.93	20.45	21,070	23,020	44,090	23.88	23.13	23.48
5,830	6,650	12,480	23.07	23.65	23.38	6,640	7,750	14,390	26.27	27.57	26.95
73,823	80,605	154,428	20.65	19.66	20.12	84,467	94,825	179,292	23.63	23.13	23.36
17,400	19,500	36,900	20.44	22.06	21.27	19,810	22,580	42,390	23.28	25.54	24.43
10,630	12,730	23,360	18.08	19.97	19.06	11,960	14,740	26,700	20.34	23.13	21.79
8,740	11,030	19,770	19.17	19.31	19.25	10,040	13,160	23,200	22.02	23.04	22.58
14,960	16,920	31,880	18.95	18.93	18.94	17,050	20,020	37,070	21.60	22.40	22.02
8,270	9,260	17,530	19.93	21.30	20.63	9,210	10,630	19,840	22.19	24.45	23.35
13,240	14,980	28,220	20.83	21.21	21.03	14,920	17,350	32,270	23.48	24.56	24.05
9,750	11,080	20,830	20.23	20.40	20.32	10,990	12,850	23,840	22.80	23.66	23.26
82,990	95,500	178,490	19.68	20.45	20.08	93,980	111,330	205,310	22.28	23.84	23.10
11,679	13,353	25,032	22.68	20.90	21.69	13,342	15,782	29,124	25.91	24.70	25.24
14,837	16,041	30,878	19.42	17.98	18.65	16,679	18,717	35,396	21.83	20.98	21.37
5,346	6,186	11,532	24.57	23.88	24.19	6,052	7,005	13,057	27.82	27.04	27.39
6,873	7,632	14,505	23.88	23.03	23.43	7,843	8,925	16,768	27.26	26.93	27.08
4,484	5,388	9,872	22.75	22.21	22.45	5,096	6,250	11,346	25.85	25.76	25.80
2,949	3,258	6,207	19.39	18.32	18.81	3,315	3,898	7,213	21.80	21.91	21.86
1,271	1,607	2,878	27.88	28.21	28.06	1,443	1,860	3,303	31.65	32.65	32.21
2,759	2,871	5,630	18.67	16.56	17.53	3,042	3,314	6,356	20.58	19.11	19.79
3,158	3,542	6,700	23.51	22.65	23.05	3,670	4,330	8,000	27.32	27.69	27.52
3,831	4,421	8,252	25.52	25.46	25.49	4,361	5,249	9,610	29.05	30.23	29.69
2,735	2,998	5,733	16.78	16.36	16.56	3,076	3,490	6,566	18.87	19.05	18.96
3,913	4,030	7,943	17.40	15.43	16.34	4,644	4,760	9,404	20.65	18.22	19.35
2,253	2,449	4,702	20.83	19.11	19.90	2,596	2,898	5,494	24.01	22.62	23.25
3,849	3,852	7,701	21.89	19.08	20.39	4,373	4,520	8,893	24.86	22.39	23.54
3,298	3,191	6,489	20.44	17.34	18.79	3,749	3,758	7,507	23.24	20.42	21.74
5,426	5,910	11,336	22.58	21.72	22.12	6,214	6,998	13,212	25.86	25.72	25.78
7,156	7,060	14,216	23.26	22.07	22.65	8,055	8,140	16,195	26.18	25.45	25.80
5,080	5,577	10,657	19.84	20.18	20.02	5,878	6,644	12,522	22.95	24.05	23.52
5,942	6,208	12,150	25.80	23.80	24.74	6,872	7,278	14,150	29.84	27.91	28.81
5,281	5,761	11,042	25.49	24.95	25.21	5,942	6,650	12,592	28.69	28.80	28.74
2,621	2,875	5,496	21.17	21.55	21.37	3,012	3,352	6,364	24.33	25.12	24.74
2,621	2,875	5,496	21.17	21.55	21.37	3,012	3,352	6,364	24.33	25.12	24.74
2,315	2,522	4,837	20.30	20.61	20.46	2,665	2,961	5,626	23.37	24.20	23.80
2,199	2,291	4,490	27.71	25.67	26.63	2,463	2,679	5,142	31.04	30.02	30.50
2,573	2,853	5,426	21.97	21.66	21.81	2,934	3,402	6,336	25.06	25.83	25.47
1,787	2,026	3,813	23.44	24.23	23.85	2,004	2,310	4,314	26.28	27.63	26.99
1,681	1,867	3,548	30.06	31.72	30.91	1,983	2,271	4,254	35.46	38.59	37.07

258,933	287,440	546,373	20.75	20.25	20.49	294,689	336,621	631,310	23.62	23.72	23.67
106,842	118,148	224,990	26.21	25.31	25.73	120,486	135,998	256,484	29.56	29.14	29.33
365,775	405,588	771,363	22.10	21.51	21.78	415,175	472,619	887,794	25.08	25.06	25.07

市区町村名	当日有権者数			結 了					
				投票者数			投票率(%)		
	男	女	計	男	女	計	男	女	計
門司区	44,136	53,144	97,280	13,017	15,389	28,406	29.49	28.96	29.20
小倉北区	69,430	80,181	149,611	17,237	19,704	36,941	24.83	24.57	24.69
小倉南区	67,239	74,972	142,211	16,451	17,219	33,670	24.47	22.97	23.68
若松区	31,140	35,951	67,091	8,973	10,274	19,247	28.82	28.58	28.69
八幡東区	32,082	38,134	70,216	9,629	11,095	20,724	30.01	29.09	29.51
八幡西区	88,230	99,514	187,744	24,264	26,316	50,580	27.50	26.44	26.94
戸畑区	25,274	28,115	53,389	7,464	8,702	16,166	29.53	30.95	30.28
*北九州市 計	357,531	410,011	767,542	97,035	108,699	205,734	27.14	26.51	26.80
東区	85,112	88,409	173,521	23,103	26,336	49,439	27.14	29.79	28.49
博多区	58,805	63,738	122,543	13,788	16,876	30,664	23.45	26.48	25.02
中央区	45,602	57,123	102,725	11,733	15,359	27,092	25.73	26.89	26.37
南区	78,952	89,370	168,322	19,900	23,357	43,257	25.21	26.14	25.70
城南区	41,504	43,476	84,980	10,675	12,331	23,006	25.72	28.36	27.07
早良区	63,555	70,631	134,186	17,052	19,728	36,780	26.83	27.93	27.41
西区	48,192	54,307	102,499	13,113	15,094	28,207	27.21	27.79	27.52
*福岡市 計	421,722	467,054	888,776	109,364	129,081	238,445	25.93	27.64	26.83
大牟田市	51,496	63,891	115,387	16,482	19,632	36,114	32.01	30.73	31.30
久留米市	76,413	89,196	165,609	19,133	21,257	40,390	25.04	23.83	24.39
直方市	21,758	25,909	47,667	7,149	8,253	15,402	32.86	31.85	32.31
飯塚市	28,776	33,138	61,914	9,489	10,788	20,277	32.98	32.55	32.75
田川市	19,711	24,258	43,969	6,041	7,292	13,333	30.65	30.06	30.32
柳川市	15,206	17,788	32,994	3,940	4,598	8,538	25.91	25.85	25.88
山田市	4,559	5,696	10,255	1,716	2,214	3,930	37.64	38.87	38.32
甘木市	14,781	17,341	32,122	3,631	3,976	7,607	24.57	22.93	23.68
八女市	13,433	15,637	29,070	4,349	5,191	9,540	32.38	33.20	32.82
筑後市	15,010	17,362	32,372	5,252	6,338	11,590	34.99	36.51	35.80
大川市	16,300	18,324	34,624	3,667	4,150	7,817	22.50	22.65	22.58
行橋市	22,486	26,126	48,612	5,447	5,795	11,242	24.22	22.18	23.13
豊前市	10,814	12,814	23,628	3,154	3,553	6,707	29.17	27.73	28.39
中間市	17,587	20,185	37,772	5,285	5,440	10,725	30.05	26.95	28.39
小郡市	16,132	18,400	34,532	4,475	4,554	9,029	27.74	24.75	26.15
筑紫野市	24,032	27,212	51,244	7,238	8,246	15,484	30.12	30.30	30.22
春日市	30,770	31,990	62,760	9,378	9,153	18,531	30.48	28.61	29.53
大野城市	25,610	27,630	53,240	6,838	7,729	14,567	26.70	27.97	27.36
宗像市	23,031	26,079	49,110	8,251	8,757	17,008	35.83	33.58	34.63
太宰府市	20,714	23,094	43,808	6,918	7,681	14,599	33.40	33.26	33.32
那珂川町	12,382	13,342	25,724	3,459	3,783	7,242	27.94	28.35	28.15
*筑紫郡 計	12,382	13,342	25,724	3,459	3,783	7,242	27.94	28.35	28.15
宇美町	11,405	12,237	23,642	3,156	3,488	6,644	27.67	28.50	28.10
篠栗町	7,936	8,924	16,860	2,809	3,064	5,873	35.40	34.33	34.83
志免町	11,709	13,170	24,879	3,335	3,862	7,197	28.48	29.32	28.93
須恵町	7,625	8,360	15,985	2,279	2,617	4,896	29.89	31.30	30.63
新宮町	5,592	5,885	11,477	2,190	2,464	4,654	39.16	41.87	40.55

市 部 計	1,247,872	1,419,135	2,667,007	344,232	392,377	736,609	27.59	27.65	27.62
郡 部 計	407,592	466,749	874,341	140,381	158,131	298,512	34.44	33.88	34.14
県 計	1,655,464	1,885,884	3,541,348	484,613	550,508	1,035,121	29.27	29.19	29.23

投票率 順位	票了 時刻
68	18:59
96	18:55
98	19:03
72	18:41
65	18:53
85	18:46
61	18:31
	19:03
73	19:25
95	19:21
87	19:12
93	19:18
83	19:20
81	19:07
80	19:15
	19:25
57	19:05
97	18:39
50	19:17
46	19:28
59	19:10
92	19:00
21	18:33
98	18:50
45	18:27
32	18:29
103	18:45
101	18:50
76	18:54
76	18:35
90	18:58
62	18:42
64	18:51
82	18:59
38	18:25
42	18:50
78	18:44
	18:44
79	18:23
37	18:43
69	18:24
58	18:50
14	18:20

	19:28
	19:12
	19:28



市区町村名	当日有権見込者数			09時00分現在					
				投票者数			投票率(%)		
	男	女	計	男	女	計	男	女	計
古賀町	15,278	16,755	32,033	501	311	812	3.28	1.86	2.53
久山町	2,625	2,985	5,610	230	180	410	8.76	6.03	7.31
粕屋町	10,352	10,960	21,312	475	355	830	4.59	3.24	3.89
*粕屋郡 計	72,522	79,276	151,798	3,247	2,283	5,530	4.48	2.88	3.64
福岡町	12,211	14,136	26,347	667	464	1,131	5.46	3.28	4.29
津屋崎町	4,632	5,427	10,059	303	217	520	6.54	4.00	5.17
玄海町	3,254	3,732	6,986	165	162	327	5.07	4.34	4.68
大島村	398	454	852	43	62	105	10.80	13.66	12.32
*宗像郡 計	20,495	23,749	44,244	1,178	905	2,083	5.75	3.81	4.71
芦屋町	6,100	6,559	12,659	447	321	768	7.33	4.89	6.07
水巻町	10,325	11,813	22,138	325	325	650	3.15	2.75	2.94
岡垣町	9,930	11,390	21,320	510	340	850	5.14	2.99	3.99
遠賀町	5,912	6,871	12,783	340	250	590	5.75	3.64	4.62
*遠賀郡 計	32,267	36,633	68,900	1,622	1,236	2,858	5.03	3.37	4.15
小竹町	3,826	4,528	8,354	268	227	495	7.00	5.01	5.93
鞍手町	6,936	8,214	15,150	357	217	574	5.15	2.64	3.79
宮田町	7,870	9,370	17,240	463	390	853	5.88	4.16	4.95
若宮町	3,773	4,331	8,104	375	260	635	9.94	6.00	7.84
*鞍手郡 計	22,405	26,443	48,848	1,463	1,094	2,557	6.53	4.14	5.23
桂川町	4,945	5,812	10,757	199	134	333	4.02	2.31	3.10
稲築町	7,151	8,783	15,934	253	215	468	3.54	2.45	2.94
碓井町	2,384	2,840	5,224	107	75	182	4.49	2.64	3.48
嘉徳町	3,943	4,777	8,720	266	191	457	6.75	4.00	5.24
筑徳町	3,998	4,682	8,680	228	182	410	5.70	3.89	4.72
穂波町	9,127	11,135	20,262	320	200	520	3.51	1.80	2.57
庄内町	3,685	4,220	7,905	180	160	340	4.88	3.79	4.30
穎田町	2,633	3,114	5,747	223	165	388	8.47	5.30	6.75
*嘉徳郡 計	37,866	45,363	83,229	1,776	1,322	3,098	4.69	2.91	3.72
杷木町	3,325	3,958	7,283	225	184	409	6.77	4.65	5.62
朝倉町	3,964	4,620	8,584	231	185	416	5.83	4.00	4.85
三輪町	3,616	4,221	7,837	120	130	250	3.32	3.08	3.19
夜須町	4,726	5,390	10,116	268	205	473	5.67	3.80	4.68
小石原村	495	559	1,054	109	114	223	22.02	20.39	21.16
宝珠山村	723	864	1,587	103	94	197	14.25	10.88	12.41
*朝倉郡 計	16,849	19,612	36,461	1,056	912	1,968	6.27	4.65	5.40
前原町	17,018	19,272	36,290	850	597	1,447	4.99	3.10	3.99
二丈町	4,077	4,717	8,794	308	221	529	7.55	4.69	6.02
志摩町	5,544	6,188	11,732	463	344	807	8.35	5.56	6.88
*糸島郡 計	26,639	30,177	56,816	1,621	1,162	2,783	6.09	3.85	4.90
吉井町	5,935	7,158	13,093	338	202	540	5.70	2.82	4.12
田主丸町	7,593	8,924	16,517	271	184	455	3.57	2.06	2.75
浮羽町	6,337	7,259	13,596	403	312	715	6.36	4.30	5.26
*浮羽郡 計	19,865	23,341	43,206	1,012	698	1,710	5.09	2.99	3.96

市 部 計	1,247,871	1,419,135	2,667,006	42,295	28,099	70,394	3.39	1.98	2.64
郡 部 計	407,592	466,749	874,341	23,678	17,535	41,213	5.81	3.76	4.71
県 計	1,655,463	1,885,884	3,541,347	65,973	45,634	111,607	3.99	2.42	3.15

10時00分現在						11時00分現在					
投票者数			投票率(%)			投票者数			投票率(%)		
男	女	計	男	女	計	男	女	計	男	女	計
1,109	817	1,926	7.26	4.88	6.01	1,733	1,486	3,219	11.34	8.87	10.05
417	395	812	15.89	13.23	14.47	561	592	1,153	21.37	19.83	20.55
920	840	1,760	8.89	7.66	8.26	1,360	1,370	2,730	13.14	12.50	12.81
6,067	5,058	11,125	8.37	6.38	7.33	9,030	8,433	17,463	12.45	10.64	11.50
1,276	1,055	2,331	10.45	7.46	8.85	1,983	1,794	3,777	16.24	12.69	14.34
544	456	1,000	11.74	8.40	9.94	754	736	1,490	16.28	13.56	14.81
402	375	777	12.35	10.05	11.12	508	519	1,027	15.61	13.91	14.70
81	110	191	20.35	24.23	22.42	115	151	266	28.89	33.26	31.22
2,303	1,996	4,299	11.24	8.40	9.72	3,360	3,200	6,560	16.39	13.47	14.83
745	636	1,381	12.21	9.70	10.91	1,033	959	1,992	16.93	14.62	15.74
800	700	1,500	7.75	5.93	6.78	1,300	1,250	2,550	12.59	10.58	11.52
956	744	1,700	9.63	6.53	7.97	1,433	1,267	2,700	14.43	11.12	12.66
620	530	1,150	10.49	7.71	9.00	900	870	1,770	15.22	12.66	13.85
3,121	2,610	5,731	9.67	7.12	8.32	4,666	4,346	9,012	14.46	11.86	13.08
490	472	962	12.81	10.42	11.52	721	742	1,463	18.84	16.39	17.51
610	484	1,094	8.79	5.89	7.22	911	831	1,742	13.13	10.12	11.50
791	716	1,507	10.05	7.64	8.74	1,200	1,210	2,410	15.25	12.91	13.98
620	485	1,105	16.43	11.20	13.64	817	712	1,529	21.65	16.44	18.87
2,511	2,157	4,668	11.21	8.16	9.56	3,649	3,495	7,144	16.29	13.22	14.62
407	304	711	8.23	5.23	6.61	611	550	1,161	12.36	9.46	10.79
570	526	1,096	7.97	5.99	6.88	893	886	1,779	12.49	10.09	11.16
211	175	386	8.85	6.16	7.39	290	278	568	12.16	9.79	10.87
474	417	891	12.02	8.73	10.22	611	653	1,264	15.50	13.67	14.50
493	413	906	12.33	8.82	10.44	792	816	1,608	19.81	17.43	18.53
580	460	1,040	6.35	4.13	5.13	1,000	950	1,950	10.96	8.53	9.62
350	310	660	9.50	7.35	8.35	520	490	1,010	14.11	11.61	12.78
394	356	750	14.96	11.43	13.05	495	540	1,035	18.80	17.34	18.01
3,479	2,961	6,440	9.19	6.53	7.74	5,212	5,163	10,375	13.76	11.38	12.47
416	368	784	12.51	9.30	10.76	549	548	1,097	16.51	13.85	15.06
336	304	640	8.48	6.58	7.46	447	451	898	11.28	9.76	10.46
300	170	470	8.30	4.03	6.00	350	280	630	9.68	6.63	8.04
481	347	828	10.18	6.44	8.19	625	551	1,176	13.22	10.22	11.63
152	176	328	30.71	31.48	31.12	157	199	356	31.72	35.60	33.78
206	223	429	28.49	25.81	27.03	238	271	509	32.92	31.37	32.07
1,891	1,588	3,479	11.22	8.10	9.54	2,366	2,300	4,666	14.04	11.73	12.80
1,493	1,254	2,747	8.77	6.51	7.57	2,150	1,960	4,110	12.63	10.17	11.33
513	436	949	12.58	9.24	10.79	713	680	1,393	17.49	14.42	15.84
703	671	1,374	12.68	10.84	11.71	909	926	1,835	16.40	14.96	15.64
2,709	2,361	5,070	10.17	7.82	8.92	3,772	3,566	7,338	14.16	11.82	12.92
554	446	1,000	9.33	6.23	7.64	705	695	1,400	11.88	9.71	10.69
399	291	690	5.25	3.26	4.18	537	461	998	7.07	5.17	6.04
744	687	1,431	11.74	9.46	10.53	991	995	1,986	15.64	13.71	14.61
1,697	1,424	3,121	8.54	6.10	7.22	2,233	2,151	4,384	11.24	9.22	10.15

78,681	60,566	139,247	6.31	4.27	5.22	122,355	106,937	229,292	9.81	7.54	8.60
42,119	35,626	77,745	10.33	7.63	8.89	58,600	55,407	114,007	14.38	11.87	13.04
120,800	96,192	216,992	7.30	5.10	6.13	180,955	162,344	343,299	10.93	8.61	9.69



市区町村名	当日有権見込者数			14時00分現在					
				投票者数			投票率(%)		
	男	女	計	男	女	計	男	女	計
古賀町	15,278	16,755	32,033	2,926	2,842	5,768	19.15	16.96	18.01
久山町	2,625	2,985	5,610	837	937	1,774	31.89	31.39	31.62
粕屋町	10,352	10,960	21,312	2,150	2,310	4,460	20.77	21.08	20.93
※粕屋郡 計	72,522	79,276	151,798	14,523	15,022	29,545	20.03	18.95	19.46
福岡町	12,211	14,136	26,347	3,154	3,262	6,416	25.83	23.08	24.35
津屋崎町	4,632	5,427	10,059	1,248	1,322	2,570	26.94	24.36	25.55
玄海町	3,254	3,732	6,986	738	839	1,577	22.68	22.48	22.57
大島村	398	454	852	148	187	335	37.19	41.19	39.32
※宗像郡 計	20,495	23,749	44,244	5,288	5,610	10,898	25.80	23.62	24.63
芦屋町	6,100	6,559	12,659	1,586	1,552	3,138	26.00	23.66	24.79
水巻町	10,325	11,813	22,138	2,000	2,150	4,150	19.37	18.20	18.75
岡垣町	9,930	11,390	21,320	2,246	2,304	4,550	22.62	20.23	21.34
遠賀町	5,912	6,871	12,783	1,300	1,340	2,640	21.99	19.50	20.65
※遠賀郡 計	32,267	36,633	68,900	7,132	7,346	14,478	22.10	20.05	21.01
小竹町	3,826	4,528	8,354	1,099	1,230	2,329	28.72	27.16	27.88
鞍手町	6,936	8,214	15,150	1,452	1,533	2,985	20.93	18.66	19.70
宮田町	7,870	9,370	17,240	1,852	2,113	3,965	23.53	22.55	23.00
若宮町	3,773	4,331	8,104	1,133	1,118	2,251	30.03	25.81	27.78
※鞍手郡 計	22,405	26,443	48,848	5,536	5,994	11,530	24.71	22.67	23.60
桂川町	4,945	5,812	10,757	950	1,017	1,967	19.21	17.50	18.29
稲築町	7,151	8,783	15,934	1,393	1,647	3,040	19.48	18.75	19.08
碓井町	2,384	2,840	5,224	466	495	961	19.55	17.43	18.40
嘉穂町	3,943	4,777	8,720	905	1,013	1,918	22.95	21.21	22.00
筑穂町	3,998	4,682	8,680	1,159	1,220	2,379	28.99	26.06	27.41
穂波町	9,127	11,135	20,262	1,750	1,930	3,680	19.17	17.33	18.16
庄内町	3,685	4,220	7,905	860	920	1,780	23.34	21.80	22.52
颯田町	2,633	3,114	5,747	681	801	1,482	25.86	25.72	25.79
※嘉穂郡 計	37,866	45,363	83,229	8,164	9,043	17,207	21.56	19.93	20.67
杷木町	3,325	3,958	7,283	770	834	1,604	23.16	21.07	22.02
朝倉町	3,964	4,620	8,584	637	663	1,300	16.07	14.35	15.14
三輪町	3,616	4,221	7,837	500	470	970	13.83	11.13	12.38
夜須町	4,726	5,390	10,116	852	829	1,681	18.03	15.38	16.62
小石原村	495	559	1,054	207	235	442	41.82	42.04	41.94
宝珠山村	723	864	1,587	308	352	660	42.60	40.74	41.59
※朝倉郡 計	16,849	19,612	36,461	3,274	3,383	6,657	19.43	17.25	18.26
前原町	17,018	19,272	36,290	3,369	3,546	6,915	19.80	18.40	19.05
二丈町	4,077	4,717	8,794	1,066	1,115	2,181	26.15	23.64	24.80
志摩町	5,544	6,188	11,732	1,363	1,522	2,885	24.59	24.60	24.59
※糸島郡 計	26,639	30,177	56,816	5,798	6,183	11,981	21.77	20.49	21.09
吉井町	5,935	7,158	13,093	1,178	1,322	2,500	19.85	18.47	19.09
田主丸町	7,593	8,924	16,517	888	872	1,760	11.69	9.77	10.66
浮羽町	6,337	7,259	13,596	1,352	1,525	2,877	21.34	21.01	21.16
※浮羽郡 計	19,865	23,341	43,206	3,418	3,719	7,137	17.21	15.93	16.52

市 部 計	1,247,871	1,419,135	2,667,006	207,298	215,629	422,927	16.61	15.19	15.86
郡 部 計	407,592	466,749	874,341	88,380	92,830	181,210	21.68	19.89	20.73
県 計	1,655,463	1,885,884	3,541,347	295,678	308,459	604,137	17.86	16.36	17.06

16 時 00分 現在						17 時 30分 現在					
投票者数			投票率 (%)			投票者数			投票率 (%)		
男	女	計	男	女	計	男	女	計	男	女	計
3,649	3,750	7,399	23.88	22.38	23.10	4,190	4,437	8,627	27.43	26.48	26.93
1,017	1,203	2,220	38.74	40.30	39.57	1,166	1,392	2,558	44.42	46.63	45.60
2,570	2,920	5,490	24.83	26.64	25.76	2,860	3,250	6,110	27.63	29.65	28.67
17,791	19,432	37,223	24.53	24.51	24.52	20,265	22,702	42,967	27.94	28.64	28.31
3,817	4,126	7,943	31.26	29.19	30.15	4,267	4,733	9,000	34.94	33.48	34.16
1,492	1,618	3,110	32.21	29.81	30.92	1,726	1,904	3,630	37.26	35.08	36.09
854	973	1,827	26.24	26.07	26.15	1,013	1,164	2,177	31.13	31.19	31.16
166	208	374	41.71	45.81	43.90	173	211	384	43.47	46.48	45.07
6,329	6,925	13,254	30.88	29.16	29.96	7,179	8,012	15,191	35.03	33.74	34.33
1,849	1,877	3,726	30.31	28.62	29.43	2,072	2,150	4,222	33.97	32.78	33.35
2,500	2,750	5,250	24.21	23.28	23.71	2,830	3,220	6,050	27.41	27.26	27.33
2,722	2,828	5,550	27.41	24.83	26.03	3,093	3,307	6,400	31.15	29.03	30.02
1,590	1,730	3,320	26.89	25.18	25.97	1,850	2,050	3,900	31.29	29.84	30.51
8,661	9,185	17,846	26.84	25.07	25.90	9,845	10,727	20,572	30.51	29.28	29.86
1,284	1,485	2,769	33.56	32.80	33.15	1,423	1,659	3,082	37.19	36.64	36.89
1,734	1,919	3,653	25.00	23.36	24.11	1,981	2,214	4,195	28.56	26.95	27.69
2,217	2,605	4,822	28.17	27.80	27.97	2,496	2,971	5,467	31.72	31.71	31.71
1,290	1,344	2,634	34.19	31.03	32.50	1,410	1,511	2,921	37.37	34.89	36.04
6,525	7,353	13,878	29.12	27.81	28.41	7,310	8,355	15,665	32.63	31.60	32.07
1,156	1,308	2,464	23.38	22.51	22.91	1,320	1,529	2,849	26.69	26.31	26.49
1,669	2,023	3,692	23.34	23.03	23.17	1,905	2,336	4,241	26.64	26.60	26.62
564	645	1,209	23.66	22.71	23.14	650	760	1,410	27.27	26.76	26.99
1,088	1,284	2,372	27.59	26.88	27.20	1,194	1,433	2,627	30.28	30.00	30.13
1,382	1,533	2,915	34.57	32.74	33.58	1,522	1,721	3,243	38.07	36.76	37.36
2,070	2,510	4,580	22.68	22.54	22.60	2,440	2,890	5,330	26.73	25.95	26.31
970	1,180	2,150	26.32	27.96	27.20	1,150	1,380	2,530	31.21	32.70	32.01
779	954	1,733	29.59	30.64	30.15	862	1,085	1,947	32.74	34.84	33.88
9,678	11,437	21,115	25.56	25.21	25.37	11,043	13,134	24,177	29.16	28.95	29.05
955	1,097	2,052	28.72	27.72	28.18	1,034	1,238	2,272	31.10	31.28	31.20
841	865	1,706	21.22	18.72	19.87	899	954	1,853	22.68	20.65	21.59
650	630	1,280	17.98	14.93	16.33	760	740	1,500	21.02	17.53	19.14
925	1,012	1,937	19.57	18.78	19.15	1,075	1,176	2,251	22.75	21.82	22.25
232	262	494	46.87	46.87	46.87	259	287	546	52.32	51.34	51.80
353	405	758	48.82	46.88	47.76	377	439	816	52.14	50.81	51.42
3,956	4,271	8,227	23.48	21.78	22.56	4,404	4,834	9,238	26.14	24.65	25.34
4,134	4,557	8,691	24.29	23.65	23.95	4,676	5,279	9,955	27.48	27.39	27.43
1,259	1,362	2,621	30.88	28.87	29.80	1,390	1,566	2,956	34.09	33.20	33.61
1,578	1,845	3,423	28.46	29.82	29.18	1,751	2,103	3,854	31.58	33.99	32.85
6,971	7,764	14,735	26.17	25.73	25.93	7,817	8,948	16,765	29.34	29.65	29.51
1,453	1,647	3,100	24.48	23.01	23.68	1,581	1,969	3,550	26.64	27.51	27.11
1,097	1,161	2,258	14.45	13.01	13.67	1,244	1,286	2,530	16.38	14.41	15.32
1,641	1,900	3,541	25.90	26.17	26.04	1,829	2,165	3,994	28.86	29.83	29.38
4,191	4,708	8,899	21.10	20.17	20.60	4,654	5,420	10,074	23.43	23.22	23.32

258,933	287,440	546,373	20.75	20.25	20.49	294,689	336,621	631,310	23.62	23.72	23.67
106,842	118,148	224,990	26.21	25.31	25.73	120,486	135,998	256,484	29.56	29.14	29.33
365,775	405,588	771,363	22.10	21.51	21.78	415,175	472,619	887,794	25.08	25.06	25.07



市区町村名	当日有権者数			結 了					
				投票者数			投票率(%)		
	男	女	計	男	女	計	男	女	計
古賀町	15,278	16,755	32,033	4,711	4,997	9,708	30.84	29.82	30.31
久山町	2,625	2,985	5,610	1,271	1,495	2,766	48.42	50.08	49.30
粕屋町	10,352	10,960	21,312	3,162	3,564	6,726	30.54	32.52	31.56
*粕屋郡 計	72,522	79,276	151,798	22,913	25,551	48,464	31.59	32.23	31.93
福岡町	12,211	14,136	26,347	4,786	5,241	10,027	39.19	37.08	38.06
津屋崎町	4,632	5,427	10,059	1,952	2,145	4,097	42.14	39.52	40.73
玄海町	3,254	3,732	6,986	1,188	1,318	2,506	36.51	35.32	35.87
大島村	398	454	852	193	240	433	48.49	52.86	50.82
*宗像郡 計	20,495	23,749	44,244	8,119	8,944	17,063	39.61	37.66	38.57
芦屋町	6,100	6,559	12,659	2,526	2,482	5,008	41.41	37.84	39.56
水巻町	10,325	11,813	22,138	3,311	3,849	7,160	32.07	32.58	32.34
岡垣町	9,930	11,390	21,320	3,589	3,864	7,453	36.14	33.92	34.96
遠賀町	5,912	6,871	12,783	2,113	2,364	4,477	35.74	34.41	35.02
*遠賀郡 計	32,267	36,633	68,900	11,539	12,559	24,098	35.76	34.28	34.98
小竹町	3,826	4,528	8,354	1,630	1,852	3,482	42.60	40.90	41.68
鞍手町	6,936	8,214	15,150	2,346	2,670	5,016	33.82	32.51	33.11
宮田町	7,870	9,370	17,240	3,001	3,532	6,533	38.13	37.69	37.89
若宮町	3,773	4,331	8,104	1,538	1,656	3,194	40.76	38.24	39.41
*鞍手郡 計	22,405	26,443	48,848	8,515	9,710	18,225	38.00	36.72	37.31
桂川町	4,945	5,812	10,757	1,584	1,821	3,405	32.03	31.33	31.65
稲築町	7,151	8,783	15,934	2,308	2,814	5,122	32.28	32.04	32.15
碓井町	2,384	2,840	5,224	785	915	1,700	32.93	32.22	32.54
嘉穂町	3,943	4,777	8,720	1,407	1,704	3,111	35.68	35.67	35.68
筑穂町	3,998	4,682	8,680	1,794	2,074	3,868	44.87	44.30	44.56
穂波町	9,127	11,135	20,262	3,106	3,706	6,812	34.03	33.28	33.62
庄内町	3,685	4,220	7,905	1,452	1,705	3,157	39.40	40.40	39.94
穎田町	2,633	3,114	5,747	1,007	1,245	2,252	38.25	39.98	39.19
*嘉穂郡 計	37,866	45,363	83,229	13,443	15,984	29,427	35.50	35.24	35.36
杷木町	3,325	3,958	7,283	1,189	1,388	2,577	35.76	35.07	35.38
朝倉町	3,964	4,620	8,584	1,070	1,182	2,252	26.99	25.58	26.23
三輪町	3,616	4,221	7,837	882	895	1,777	24.39	21.20	22.67
夜須町	4,726	5,390	10,116	1,313	1,417	2,730	27.78	26.29	26.99
小石原村	495	559	1,054	300	340	640	60.61	60.82	60.72
宝珠山村	723	864	1,587	403	470	873	55.74	54.40	55.01
*朝倉郡 計	16,849	19,612	36,461	5,157	5,692	10,849	30.61	29.02	29.76
前原町	17,018	19,272	36,290	5,389	6,019	11,408	31.67	31.23	31.44
二丈町	4,077	4,717	8,794	1,551	1,771	3,322	38.04	37.55	37.78
志摩町	5,544	6,188	11,732	2,003	2,358	4,361	36.13	38.11	37.17
*糸島郡 計	26,639	30,177	56,816	8,943	10,148	19,091	33.57	33.63	33.60
吉井町	5,935	7,158	13,093	1,892	2,252	4,144	31.88	31.46	31.65
田主丸町	7,593	8,924	16,517	1,522	1,602	3,124	20.04	17.95	18.91
浮羽町	6,337	7,259	13,596	2,122	2,516	4,638	33.49	34.66	34.11
*浮羽郡 計	19,865	23,341	43,206	5,536	6,370	11,906	27.87	27.29	27.56

市 部 計	1,247,872	1,419,135	2,667,007	344,232	392,377	736,609	27.59	27.65	27.62
郡 部 計	407,592	466,749	874,341	140,381	158,131	298,512	34.44	33.88	34.14
県 計	1,655,464	1,885,884	3,541,348	484,613	550,508	1,035,121	29.27	29.19	29.23

投票率順位	投票時刻
60	19:12
7	18:35
55	18:39
	19:12
24	18:30
13	19:02
31	18:35
6	18:05
	19:02
17	18:20
49	19:03
36	18:45
35	18:30
	19:03
12	18:58
43	18:40
25	18:20
19	18:43
	18:58
53	18:55
51	18:55
47	18:44
33	18:47
10	18:34
41	18:52
16	19:00
20	18:52
	19:00
34	18:30
88	18:32
102	18:55
84	19:10
3	18:17
5	18:23
	19:10
56	18:53
26	18:27
27	18:35
	18:53
53	18:54
109	19:02
39	18:41
	19:02

	19:28
	19:12
	19:28

市区町村名	当日有権見込者数			09時00分現在					
				投票者数			投票率(%)		
	男	女	計	男	女	計	男	女	計
北野町	5,334	6,201	11,535	120	82	202	2.25	1.32	1.75
大刀洗町	4,844	5,537	10,381	244	156	400	5.04	2.82	3.85
*三井郡 計	10,178	11,738	21,916	364	238	602	3.58	2.03	2.75
城島町	4,987	5,558	10,545	116	74	190	2.33	1.33	1.80
大木町	4,586	5,423	10,009	200	140	340	4.36	2.58	3.40
三潞町	5,079	5,799	10,878	760	640	1,400	14.96	11.04	12.87
*三潞郡 計	14,652	16,780	31,432	1,076	854	1,930	7.34	5.09	6.14
黒木町	5,957	6,796	12,753	786	714	1,500	13.19	10.51	11.76
上陽町	1,849	2,057	3,906	234	135	369	12.66	6.56	9.45
立花町	5,086	5,793	10,879	388	292	680	7.63	5.04	6.25
広川町	6,316	7,132	13,448	334	248	582	5.29	3.48	4.33
矢部村	864	988	1,852	198	200	398	22.92	20.24	21.49
星野村	1,558	1,883	3,441	166	144	310	10.65	7.65	9.01
*八女郡 計	21,630	24,649	46,279	2,106	1,733	3,839	9.74	7.03	8.30
瀬高町	9,160	10,681	19,841	439	261	700	4.79	2.44	3.53
大和町	6,649	7,542	14,191	292	168	460	4.39	2.23	3.24
三橋町	6,275	7,315	13,590	280	150	430	4.46	2.05	3.16
山川町	2,273	2,585	4,858	130	90	220	5.72	3.48	4.53
*山門郡 計	24,357	28,123	52,480	1,141	669	1,810	4.68	2.38	3.45
高田町	6,005	6,923	12,928	374	276	650	6.23	3.99	5.03
*三池郡 計	6,005	6,923	12,928	374	276	650	6.23	3.99	5.03
香春町	5,105	6,090	11,195	274	184	458	5.37	3.02	4.09
添田町	5,183	6,278	11,461	406	294	700	7.83	4.68	6.11
金田町	2,914	3,413	6,327	100	60	160	3.43	1.76	2.53
糸田町	3,939	4,715	8,654	180	130	310	4.57	2.76	3.58
川崎町	7,728	9,318	17,046	372	234	606	4.81	2.51	3.56
赤池町	3,398	4,045	7,443	125	125	250	3.68	3.09	3.36
方城町	2,753	3,251	6,004	150	150	300	5.45	4.61	5.00
大任町	2,378	2,747	5,125	100	70	170	4.21	2.55	3.32
赤村	1,377	1,635	3,012	109	73	182	7.92	4.46	6.04
*田川郡 計	34,775	41,492	76,267	1,816	1,320	3,136	5.22	3.18	4.11
菊田町	11,679	12,330	24,009	1,888	1,443	3,331	16.17	11.70	13.87
犀川町	3,191	3,723	6,914	240	160	400	7.52	4.30	5.79
勝山町	2,555	2,906	5,461	127	75	202	4.97	2.58	3.70
豊津町	3,146	3,619	6,765	165	115	280	5.24	3.18	4.14
*京都郡 計	20,571	22,578	43,149	2,420	1,793	4,213	11.76	7.94	9.76
権田町	4,855	5,361	10,216	366	260	626	7.54	4.85	6.13
吉富町	2,521	3,062	5,583	120	75	195	4.76	2.45	3.49
築城町	3,687	4,423	8,110	208	135	343	5.64	3.05	4.23
新吉富村	1,406	1,709	3,115	64	56	120	4.55	3.28	3.85
大平村	1,665	1,975	3,640	172	127	299	10.33	6.43	8.21
*築上郡 計	14,134	16,530	30,664	930	653	1,583	6.58	3.95	5.16

市 部 計	1,247,871	1,419,135	2,667,006	42,295	28,099	70,394	3.39	1.98	2.64
郡 部 計	407,592	466,749	874,341	23,678	17,535	41,213	5.81	3.76	4.71
県 計	1,655,463	1,885,884	3,541,347	65,973	45,634	111,607	3.99	2.42	3.15

10時00分現在						11時00分現在					
投票者数			投票率(%)			投票者数			投票率(%)		
男	女	計	男	女	計	男	女	計	男	女	計
278	199	477	5.21	3.21	4.14	384	319	703	7.20	5.14	6.09
375	325	700	7.74	5.87	6.74	437	393	830	9.02	7.10	8.00
653	524	1,177	6.42	4.46	5.37	821	712	1,533	8.07	6.07	6.99
379	246	625	7.60	4.43	5.93	484	332	816	9.71	5.97	7.74
340	250	590	7.41	4.61	5.89	430	370	800	9.38	6.82	7.99
1,180	1,150	2,330	23.23	19.83	21.42	1,600	1,700	3,300	31.50	29.32	30.34
1,899	1,646	3,545	12.96	9.81	11.28	2,514	2,402	4,916	17.16	14.31	15.64
1,162	1,128	2,290	19.51	16.60	17.96	1,344	1,376	2,720	22.56	20.25	21.33
358	329	687	19.36	15.99	17.59	465	463	928	25.15	22.51	23.76
674	606	1,280	13.25	10.46	11.77	790	803	1,593	15.53	13.86	14.64
657	609	1,266	10.40	8.54	9.41	914	907	1,821	14.47	12.72	13.54
288	311	599	33.33	31.48	32.34	338	367	705	39.12	37.15	38.07
267	283	550	17.14	15.03	15.98	318	362	680	20.41	19.22	19.76
3,406	3,266	6,672	15.75	13.25	14.42	4,169	4,278	8,447	19.27	17.36	18.25
808	542	1,350	8.82	5.07	6.80	1,093	907	2,000	11.93	8.49	10.08
453	309	762	6.81	4.10	5.37	596	464	1,060	8.96	6.15	7.47
470	330	800	7.49	4.51	5.89	640	540	1,180	10.20	7.38	8.68
270	210	480	11.88	8.12	9.88	340	310	650	14.96	11.99	13.38
2,001	1,391	3,392	8.22	4.95	6.46	2,669	2,221	4,890	10.96	7.90	9.32
631	519	1,150	10.51	7.50	8.90	791	709	1,500	13.17	10.24	11.60
631	519	1,150	10.51	7.50	8.90	791	709	1,500	13.17	10.24	11.60
454	369	823	8.89	6.06	7.35	614	563	1,177	12.03	9.24	10.51
708	582	1,290	13.66	9.27	11.26	938	882	1,820	18.10	14.05	15.88
200	160	360	6.86	4.69	5.69	280	260	540	9.61	7.62	8.53
370	300	670	9.39	6.36	7.74	510	520	1,030	12.95	11.03	11.90
708	571	1,279	9.16	6.13	7.50	989	939	1,928	12.80	10.08	11.31
251	249	500	7.39	6.16	6.72	418	432	850	12.30	10.68	11.42
300	300	600	10.90	9.23	9.99	450	400	850	16.35	12.30	14.16
190	140	330	7.99	5.10	6.44	260	210	470	10.93	7.64	9.17
175	142	317	12.71	8.69	10.52	229	183	412	16.63	11.19	13.63
3,356	2,813	6,169	9.65	6.78	8.09	4,688	4,389	9,077	13.48	10.58	11.90
3,117	2,704	5,821	26.69	21.93	24.25	4,248	4,106	8,354	36.37	33.30	34.80
420	310	730	13.16	8.33	10.56	490	410	900	15.36	11.01	13.02
200	156	356	7.83	5.37	6.52	246	194	440	9.63	6.68	8.06
250	210	460	7.95	5.80	6.80	327	353	680	10.39	9.75	10.05
3,987	3,380	7,367	19.38	14.97	17.07	5,311	5,063	10,374	25.82	22.42	24.04
610	398	1,008	12.56	7.42	9.87	854	600	1,454	17.59	11.19	14.23
196	155	351	7.77	5.06	6.29	247	227	474	9.80	7.41	8.49
358	264	622	9.71	5.97	7.67	457	379	836	12.39	8.57	10.31
104	96	200	7.40	5.62	6.42	147	143	290	10.46	8.37	9.31
285	281	566	17.12	14.23	15.55	359	386	745	21.56	19.54	20.47
1,553	1,194	2,747	10.99	7.22	8.96	2,064	1,735	3,799	14.60	10.50	12.39

78,681	60,566	139,247	6.31	4.27	5.22	122,355	106,937	229,292	9.81	7.54	8.60
42,119	35,626	77,745	10.33	7.63	8.89	58,600	55,407	114,007	14.38	11.87	13.04
120,800	96,192	216,992	7.30	5.10	6.13	180,955	162,344	343,299	10.93	8.61	9.69

市区町村名	当日有権見込者数			14時00分現在					
				投票者数			投票率(%)		
	男	女	計	男	女	計	男	女	計
北野町	5,334	6,201	11,535	574	581	1,155	10.76	9.37	10.01
大刀洗町	4,844	5,537	10,381	668	632	1,300	13.79	11.41	12.52
*三井郡 計	10,178	11,738	21,916	1,242	1,213	2,455	12.20	10.33	11.20
城島町	4,987	5,558	10,545	665	579	1,244	13.33	10.42	11.80
大木町	4,586	5,423	10,009	650	680	1,330	14.17	12.54	13.29
三谿町	5,079	5,799	10,878	2,220	2,580	4,800	43.71	44.49	44.13
*三谿郡 計	14,652	16,780	31,432	3,535	3,839	7,374	24.13	22.88	23.46
黒木町	5,957	6,796	12,753	1,898	2,022	3,920	31.86	29.75	30.74
上陽町	1,849	2,057	3,906	659	665	1,324	35.64	32.33	33.90
立花町	5,086	5,793	10,879	1,140	1,191	2,331	22.41	20.56	21.43
広川町	6,316	7,132	13,448	1,496	1,611	3,107	23.69	22.59	23.10
矢部村	864	988	1,852	423	459	882	48.96	46.46	47.62
星野村	1,558	1,883	3,441	484	556	1,040	31.07	29.53	30.22
*八女郡 計	21,630	24,649	46,279	6,100	6,504	12,604	28.20	26.39	27.23
瀬高町	9,160	10,681	19,841	1,541	1,459	3,000	16.82	13.66	15.12
大和町	6,649	7,542	14,191	863	779	1,642	12.98	10.33	11.57
三橋町	6,275	7,315	13,590	960	960	1,920	15.30	13.12	14.13
山川町	2,273	2,585	4,858	490	490	980	21.56	18.96	20.17
*山門郡 計	24,357	28,123	52,480	3,854	3,688	7,542	15.82	13.11	14.37
高田町	6,005	6,923	12,928	1,142	1,108	2,250	19.02	16.00	17.40
*三池郡 計	6,005	6,923	12,928	1,142	1,108	2,250	19.02	16.00	17.40
香春町	5,105	6,090	11,195	933	949	1,882	18.28	15.58	16.81
添田町	5,183	6,278	11,461	1,326	1,514	2,840	25.58	24.12	24.78
金田町	2,914	3,413	6,327	460	520	980	15.79	15.24	15.49
糸田町	3,939	4,715	8,654	800	870	1,670	20.31	18.45	19.30
川崎町	7,728	9,318	17,046	1,391	1,456	2,847	18.00	15.63	16.70
赤池町	3,398	4,045	7,443	631	719	1,350	18.57	17.78	18.14
方城町	2,753	3,251	6,004	600	700	1,300	21.79	21.53	21.65
大任町	2,378	2,747	5,125	400	400	800	16.82	14.56	15.61
赤村	1,377	1,635	3,012	342	284	626	24.84	17.37	20.78
*田川郡 計	34,775	41,492	76,267	6,883	7,412	14,295	19.79	17.86	18.74
菊田町	11,679	12,330	24,009	5,902	6,373	12,275	50.54	51.69	51.13
厚川町	3,191	3,723	6,914	660	590	1,250	20.68	15.85	18.08
勝山町	2,555	2,906	5,461	366	324	690	14.32	11.15	12.64
豊津町	3,146	3,619	6,765	484	556	1,040	15.38	15.36	15.37
*京都郡 計	20,571	22,578	43,149	7,412	7,843	15,255	36.03	34.74	35.35
権田町	4,855	5,361	10,216	1,226	941	2,167	25.25	17.55	21.21
吉富町	2,521	3,062	5,583	390	387	777	15.47	12.64	13.92
築城町	3,687	4,423	8,110	683	603	1,286	18.52	13.63	15.86
新吉富村	1,406	1,709	3,115	223	227	450	15.86	13.28	14.45
大平村	1,665	1,975	3,640	472	557	1,029	28.35	28.20	28.27
*築上郡 計	14,134	16,530	30,664	2,994	2,715	5,709	21.18	16.42	18.62

市 部 計	1,247,871	1,419,135	2,667,006	207,298	215,629	422,927	16.61	15.19	15.86
郡 部 計	407,592	466,749	874,341	88,380	92,830	181,210	21.68	19.89	20.73
県 計	1,655,463	1,885,884	3,541,347	295,678	308,459	604,137	17.86	16.36	17.06



16時00分現在						17時30分現在					
投票者数			投票率(%)			投票者数			投票率(%)		
男	女	計	男	女	計	男	女	計	男	女	計
748	802	1,550	14.02	12.93	13.44	850	943	1,793	15.94	15.21	15.54
804	796	1,600	16.60	14.38	15.41	906	944	1,850	18.70	17.05	17.82
1,552	1,598	3,150	15.25	13.61	14.37	1,756	1,887	3,643	17.25	16.08	16.62
884	866	1,750	17.73	15.58	16.60	1,023	1,083	2,106	20.51	19.49	19.97
790	900	1,690	17.23	16.60	16.88	950	1,050	2,000	20.72	19.36	19.98
2,760	3,360	6,120	54.34	57.94	56.26	3,060	3,780	6,840	60.25	65.18	62.88
4,434	5,126	9,560	30.26	30.55	30.41	5,033	5,913	10,946	34.35	35.24	34.82
2,344	2,555	4,899	39.35	37.60	38.41	2,522	2,828	5,350	42.34	41.61	41.95
758	796	1,554	41.00	38.70	39.78	804	855	1,659	43.48	41.57	42.47
1,507	1,669	3,176	29.63	28.81	29.19	1,621	1,864	3,485	31.87	32.18	32.03
1,787	2,005	3,792	28.29	28.11	28.20	2,010	2,334	4,344	31.82	32.73	32.30
472	523	995	54.63	52.94	53.73	495	548	1,043	57.29	55.47	56.32
557	623	1,180	35.75	33.09	34.29	593	676	1,269	38.06	35.90	36.88
7,425	8,171	15,596	34.33	33.15	33.70	8,045	9,105	17,150	37.19	36.94	37.06
1,983	2,167	4,150	21.65	20.29	20.92	2,234	2,566	4,800	24.39	24.02	24.19
1,011	1,077	2,088	15.21	14.28	14.71	1,153	1,281	2,434	17.34	16.98	17.15
1,200	1,300	2,500	19.12	17.77	18.40	1,380	1,580	2,960	21.99	21.60	21.78
630	670	1,300	27.72	25.92	26.76	730	800	1,530	32.12	30.95	31.49
4,824	5,214	10,038	19.81	18.54	19.13	5,497	6,227	11,724	22.57	22.14	22.34
1,419	1,481	2,900	23.63	21.39	22.43	1,591	1,709	3,300	26.49	24.69	25.53
1,419	1,481	2,900	23.63	21.39	22.43	1,591	1,709	3,300	26.49	24.69	25.53
1,132	1,232	2,364	22.17	20.23	21.12	1,272	1,390	2,662	24.92	22.82	23.78
1,579	1,921	3,500	30.46	30.60	30.54	1,767	2,173	3,940	34.09	34.61	34.38
600	720	1,320	20.59	21.10	20.86	660	800	1,460	22.65	23.44	23.08
930	1,100	2,030	23.61	23.33	23.46	1,140	1,140	2,280	28.94	24.18	26.35
1,570	1,826	3,396	20.32	19.60	19.92	1,802	2,181	3,983	23.32	23.41	23.37
793	907	1,700	23.34	22.42	22.84	898	1,052	1,950	26.43	26.01	26.20
700	900	1,600	25.43	27.68	26.65	800	950	1,750	29.06	29.22	29.15
500	520	1,020	21.03	18.93	19.90	580	630	1,210	24.39	22.93	23.61
425	399	824	30.86	24.40	27.36	468	473	941	33.99	28.93	31.24
8,229	9,525	17,754	23.66	22.96	23.28	9,387	10,789	20,176	26.99	26.00	26.45
6,825	7,790	14,615	58.44	63.18	60.87	7,569	8,845	16,414	64.81	71.74	68.37
770	730	1,500	24.13	19.61	21.70	899	840	1,739	28.17	22.56	25.15
441	399	840	17.26	13.73	15.38	506	451	957	19.80	15.52	17.52
591	709	1,300	18.79	19.59	19.22	663	797	1,460	21.07	22.02	21.58
8,627	9,628	18,255	41.94	42.64	42.31	9,637	10,933	20,570	46.85	48.42	47.67
1,439	1,188	2,627	29.64	22.16	25.71	1,578	1,346	2,924	32.50	25.11	28.62
504	525	1,029	19.99	17.15	18.43	592	674	1,266	23.48	22.01	22.68
803	749	1,552	21.78	16.93	19.14	887	858	1,745	24.06	19.40	21.52
318	332	650	22.62	19.43	20.87	383	367	750	27.24	21.47	24.08
545	661	1,206	32.73	33.47	33.13	571	706	1,277	34.29	35.75	35.08
3,609	3,455	7,064	25.53	20.90	23.04	4,011	3,951	7,962	28.38	23.90	25.97

258,933	287,440	546,373	20.75	20.25	20.49	294,689	336,621	631,310	23.62	23.72	23.67
106,842	118,148	224,990	26.21	25.31	25.73	120,486	135,998	256,484	29.56	29.14	29.33
365,775	405,588	771,363	22.10	21.51	21.78	415,175	472,619	887,794	25.08	25.06	25.07



市区町村名	当日有権者数			結 了					
				投票者数			投票率(%)		
	男	女	計	男	女	計	男	女	計
北野町	5,334	6,201	11,535	1,026	1,156	2,182	19.24	18.64	18.92
大刀洗町	4,844	5,537	10,381	1,076	1,166	2,242	22.21	21.06	21.60
*三井郡 計	10,178	11,738	21,916	2,102	2,322	4,424	20.65	19.78	20.19
城島町	4,987	5,558	10,545	1,150	1,207	2,357	23.06	21.72	22.35
大木町	4,586	5,423	10,009	1,105	1,217	2,322	24.10	22.44	23.20
三碓町	5,079	5,799	10,878	3,563	4,286	7,849	70.15	73.91	72.15
*三碓郡 計	14,652	16,780	31,432	5,818	6,710	12,528	39.71	39.99	39.86
黒木町	5,957	6,796	12,753	2,887	3,202	6,089	48.46	47.12	47.75
上陽町	1,849	2,057	3,906	885	921	1,806	47.86	44.77	46.24
立花町	5,086	5,793	10,879	1,887	2,113	4,000	37.10	36.48	36.77
広川町	6,316	7,132	13,448	2,358	2,767	5,125	37.33	38.80	38.11
矢部村	864	988	1,852	528	586	1,114	61.11	59.31	60.15
星野村	1,558	1,883	3,441	654	740	1,394	41.98	39.30	40.51
*八女郡 計	21,630	24,649	46,279	9,199	10,329	19,528	42.53	41.90	42.20
瀬高町	9,160	10,681	19,841	2,683	3,136	5,819	29.29	29.36	29.33
大和町	6,649	7,542	14,191	1,325	1,471	2,796	19.93	19.50	19.70
三橋町	6,275	7,315	13,590	1,689	1,931	3,620	26.92	26.40	26.64
山川町	2,273	2,585	4,858	826	925	1,751	36.34	35.78	36.04
*山門郡 計	24,357	28,123	52,480	6,523	7,463	13,986	26.78	26.54	26.65
高田町	6,005	6,923	12,928	1,843	1,960	3,803	30.69	28.31	29.42
*三池郡 計	6,005	6,923	12,928	1,843	1,960	3,803	30.69	28.31	29.42
香春町	5,105	6,090	11,195	1,502	1,684	3,186	29.42	27.65	28.46
添田町	5,183	6,278	11,461	2,201	2,620	4,821	42.47	41.73	42.06
金田町	2,914	3,413	6,327	813	987	1,800	27.90	28.92	28.45
糸田町	3,939	4,715	8,654	1,236	1,538	2,774	31.38	32.62	32.05
川崎町	7,728	9,318	17,046	2,242	2,653	4,895	29.01	28.47	28.72
赤池町	3,398	4,045	7,443	1,118	1,345	2,463	32.90	33.25	33.09
方城町	2,753	3,251	6,004	990	1,191	2,181	35.96	36.63	36.33
大任町	2,378	2,747	5,125	721	795	1,516	30.32	28.94	29.58
赤村	1,377	1,635	3,012	564	588	1,152	40.96	35.96	38.25
*田川郡 計	34,775	41,492	76,267	11,387	13,401	24,788	32.74	32.30	32.50
苅田町	11,679	12,330	24,009	8,764	10,042	18,806	75.04	81.44	78.33
犀川町	3,191	3,723	6,914	1,010	979	1,989	31.65	26.30	28.77
勝山町	2,555	2,906	5,461	587	514	1,101	22.97	17.69	20.16
豊津町	3,146	3,619	6,765	829	930	1,759	26.35	25.70	26.00
*京都郡 計	20,571	22,578	43,149	11,190	12,465	23,655	54.40	55.21	54.82
権田町	4,855	5,361	10,216	1,863	1,599	3,462	38.37	29.83	33.89
吉富町	2,521	3,062	5,583	681	783	1,464	27.01	25.57	26.22
築城町	3,687	4,423	8,110	1,038	1,026	2,064	28.15	23.20	25.45
新吉富村	1,406	1,709	3,115	468	540	1,008	33.29	31.60	32.36
大平村	1,665	1,975	3,640	645	792	1,437	38.74	40.10	39.48
*築上郡 計	14,134	16,530	30,664	4,695	4,740	9,435	33.22	28.68	30.77

市 部 計	1,247,872	1,419,135	2,667,007	344,232	392,377	736,609	27.59	27.65	27.62
郡 部 計	407,592	466,749	874,341	140,381	158,131	298,512	34.44	33.88	34.14
県 計	1,655,464	1,885,884	3,541,348	484,613	550,508	1,035,121	29.27	29.19	29.23

投票率 順位	投票了 時刻
108	18:35
105	18:45
	18:45
104	18:50
100	18:23
2	18:43
	18:50
8	18:40
9	18:27
28	18:38
23	18:43
4	18:35
15	18:47
	18:47
67	19:08
107	18:50
86	18:37
30	18:44
	19:08
66	18:48
	18:48
74	18:33
11	19:10
75	18:30
52	18:36
71	18:40
44	18:49
29	18:38
63	18:53
22	18:23
	19:10
1	19:09
70	18:30
106	18:24
91	18:52
	19:09
40	18:46
89	18:56
94	18:38
43	18:45
13	18:28
	18:56

	19:28
	19:12
	19:28

## 10 開票速報の状況に関する調

### (1) 市 郡 別

現在時 区分	届出順位		1	2	3	(イ)	(ロ)	(ハ)
	所属党派		自由民主党	日本社会党	日本共産党	候補者得票数 の 合 計	投票人総数	開 票 率 (イ) ÷ (ロ) (%)
	候補者氏名		しげとみ吉之助	まきの 苓子	本庄いさお			
1	20:00	市 部	11,400	8,800	1,950	22,150	736,609	3.01
		郡 部	33,774	23,670	5,720	63,164	298,512	21.16
		計	45,174	32,470	7,670	85,314	1,035,121	8.24
2	21:00	市 部	393,693	254,700	74,899	723,292	〃	98.19
		郡 部	148,704	101,144	21,135	270,983	〃	90.78
		計	542,397	355,844	96,034	994,275	〃	96.05
3	21:30	市 部	394,866	256,220	75,856	726,942	〃	100.00
		郡 部	155,950	104,507	21,775	282,232	〃	94.55
		計	550,816	360,727	97,631	1,009,174	〃	97.49
4	22:00	市 部	394,866	256,220	75,856	726,942	〃	100.00
		郡 部	160,053	108,097	21,803	289,953	〃	97.13
		計	554,919	364,317	97,659	1,016,895	〃	98.24
5	22:30	市 部	394,866	256,220	75,856	726,942	〃	100.00
		郡 部	161,278	108,787	22,010	292,075	〃	97.84
		計	556,144	365,007	97,866	1,019,017	〃	98.44
6	22:52 (終了)	市 部	394,866	256,220	75,856	726,942	〃	100.00
		郡 部	161,310	108,806	22,021	292,137	〃	100.00
		計	556,176	365,026	97,877	1,019,079	〃	100.00

(イ)欄と(ロ)欄との不突合は、無効投票があるためである。

## (2) 各市区郡別

第1回	20時00分現在	開票率 8.25%
-----	----------	-----------

市区郡名	届出順位 所属党派 候補者氏名	1	2	3	候補者得票数 の合計
		自由民主党 しげとみ吉之助	日本社会党 まきの苓子	日本共産党 本庄いさお	
門司区		0	0	0	0
小倉北区		0	0	0	0
小倉南区		0	0	0	0
若松区		0	0	0	0
八幡東区		0	0	0	0
八幡西区		0	0	0	0
戸畑区		0	0	0	0
*北九州市計		0	0	0	0
東区		0	0	0	0
博多区		0	0	0	0
中央区		0	0	0	0
南区		0	0	0	0
城南区		0	0	0	0
早良区		0	0	0	0
西区		0	0	0	0
*福岡市計		0	0	0	0
大牟田市		0	0	0	0
久留米市		3,500	1,500	0	5,000
直方市		0	0	0	0
飯塚市		0	0	0	0
田川市		3,000	3,000	1,000	7,000
柳川市		1,000	1,000	0	2,000
山田市		1,800	1,600	250	3,650
甘木市		300	300	0	600
八女市		0	0	0	0
筑後市		0	0	0	0
大川市		300	300	300	900
行橋市		400	400	100	900
豊前市		0	0	0	0
中間市		600	700	300	1,600
小郡市		500	0	0	500
筑紫野市		0	0	0	0
春日市		0	0	0	0
大野城市		0	0	0	0
宗像市		0	0	0	0
太宰府市		0	0	0	0
*筑紫郡		0	0	0	0
*粕屋郡		10,118	8,065	2,991	21,174
*宗像郡		3,830	3,578	520	7,928
*遠賀郡		850	450	100	1,400
*鞍手郡		901	650	240	1,791
*嘉穂郡		1,250	1,100	200	2,550
*朝倉郡		2,560	1,240	150	3,950
*糸島郡		600	200	100	900
*浮羽郡		2,700	2,100	200	5,000
*三井郡		900	700	100	1,700
*三潨郡		1,595	865	68	2,528
*八女郡		2,670	700	10	3,380
*山門郡		420	420	20	860
*三池郡		0	0	0	0
*田川郡		3,070	2,022	701	5,793
*京都郡		850	500	100	1,450
*築上郡		1,460	1,080	220	2,760
県計		45,174	32,470	7,670	85,314

第 2 回 21時00分現在 開票率96.99%

市区郡名	届出順位 所属党派 候補者氏名	1	2	3	候補者得票数 の 合 計
		自由民主党 しげとみ吉之助	日本社会党 まきの苓子	日本共産党 本庄いさお	
門 司 区		13,628	10,692	3,682	28,002
小 倉 北 区		19,100	12,900	4,200	36,200
小 倉 南 区		16,986	12,505	3,819	33,310
若 松 区		8,951	6,751	3,300	19,002
八 幡 東 区		10,300	7,200	2,900	20,400
八 幡 西 区		23,241	20,346	6,396	49,983
戸 畑 区		8,044	5,409	2,474	15,927
*北九州市計		100,250	75,803	26,771	202,824
東 区		25,000	15,500	7,000	47,500
博 多 区		17,546	8,619	4,064	30,229
中 央 区		17,143	7,059	2,590	26,792
南 区		24,500	12,500	4,000	41,000
城 南 区		13,433	7,159	2,142	22,734
早 良 区		20,127	12,506	3,678	36,311
西 区		15,381	9,535	2,835	27,751
*福 岡 市 計		133,130	72,878	26,309	232,317
大 牟 田 市		16,200	14,800	4,400	35,400
久 留 米 市		24,733	13,187	1,946	39,866
直 方 市		7,163	6,519	1,523	15,205
飯 塚 市		10,923	7,308	1,617	19,848
田 川 市		5,643	5,965	1,564	13,172
柳 川 市		5,199	2,982	281	8,462
山 田 市		1,860	1,677	283	3,820
甘 木 市		4,871	2,263	354	7,488
八 女 市		6,102	3,068	282	9,452
筑 後 市		8,408	2,769	334	11,511
大 川 市		4,994	2,313	315	7,622
行 橋 市		5,514	4,738	860	11,112
豊 前 市		4,076	2,215	310	6,601
中 間 市		4,161	5,276	1,134	10,571
小 郡 市		5,668	2,906	382	8,956
筑 紫 野 市		8,448	5,796	1,055	15,299
春 日 市		11,551	5,399	1,340	18,290
大 野 城 市		8,408	4,915	1,054	14,377
大 宗 像 市		8,441	6,772	1,613	16,826
太 宰 府 市		7,950	5,151	1,172	14,273
*筑 紫 郡		4,108	2,501	539	7,148
*粕 屋 郡		24,505	17,788	5,442	47,735
*宗 像 郡		8,573	5,994	1,331	15,898
*遠 賀 郡		11,394	9,645	2,655	23,694
*鞍 手 郡		8,405	7,807	1,681	17,893
*嘉 穂 郡		12,835	13,586	2,155	28,576
*朝 倉 郡		7,184	3,027	371	10,582
*糸 島 郡		11,481	6,208	1,125	18,814
*浮 羽 郡		6,892	4,103	373	11,368
*三 井 郡		2,780	1,384	185	4,349
*三 潁 郡		3,884	1,905	286	6,075
*八 女 郡		14,558	4,074	344	18,976
*山 門 郡		8,652	4,848	339	13,839
*三 池 郡		2,272	1,350	127	3,749
*田 川 郡		11,022	10,986	1,852	23,860
*京 都 郡		4,274	3,092	1,804	9,170
*築 上 郡		5,885	2,846	526	9,257
県 計		542,397	355,844	96,034	994,275

第 3 回 21時30分現在 開票率 98.85%

市区郡名	届出順位 所属党派 候補者氏名	1	2	3	候補者得票数 の 合 計
		自由民主党 しげとみ吉之助	日本社会党 まきの荅子	日本共産党 本庄いさお	
門 司 区		13,628	10,692	3,682	28,002
小 倉 北 区		19,273	12,957	4,262	36,492
小 倉 南 区		16,986	12,505	3,819	33,310
若 松 区		8,951	6,751	3,300	19,002
八 幡 東 区		10,350	7,214	2,929	20,493
八 幡 西 区		23,241	20,346	6,396	49,983
戸 畑 区		8,044	5,409	2,474	15,927
*北九州 市 計		100,473	75,874	26,862	203,209
東 区		25,360	16,073	7,244	48,677
博 多 区		17,546	8,619	4,064	30,229
中 央 区		17,143	7,059	2,590	26,792
南 区		24,888	13,292	4,527	42,707
城 南 区		13,433	7,159	2,142	22,734
早 良 区		20,127	12,506	3,678	36,311
西 区		15,381	9,535	2,835	27,751
*福 岡 市 計		133,878	74,243	27,080	235,201
大 牟 田 市		16,326	14,832	4,473	35,631
久 留 米 市		24,733	13,187	1,946	39,866
直 方 市		7,163	6,519	1,523	15,205
飯 塚 市		10,923	7,308	1,617	19,848
田 川 市		5,643	5,965	1,564	13,172
柳 川 市		5,199	2,982	281	8,462
山 田 市		1,860	1,677	283	3,820
甘 木 市		4,871	2,263	354	7,488
八 女 市		6,102	3,068	282	9,452
筑 後 市		8,408	2,769	334	11,511
大 川 市		4,994	2,313	315	7,622
行 橋 市		5,514	4,738	860	11,112
豊 前 市		4,076	2,215	310	6,601
中 間 市		4,161	5,276	1,134	10,571
小 郡 市		5,668	2,906	382	8,956
筑 紫 野 市		8,449	5,797	1,056	15,302
春 日 市		11,551	5,399	1,340	18,290
大 野 城 市		8,408	4,915	1,054	14,377
宗 像 市		8,441	6,772	1,613	16,826
太 宰 府 市		8,025	5,202	1,193	14,420
*筑 紫 郡		4,108	2,501	539	7,148
*粕 屋 郡		24,505	17,788	5,442	47,735
*宗 像 郡		9,368	6,091	1,376	16,835
*遠 賀 郡		11,394	9,645	2,655	23,694
*鞍 手 郡		8,405	7,807	1,681	17,893
*嘉 穂 郡		12,966	13,695	2,185	28,846
*朝 倉 郡		7,212	3,053	378	10,643
*糸 島 郡		11,481	6,208	1,125	18,814
*浮 羽 郡		7,072	4,265	395	11,732
*三 井 郡		2,780	1,384	185	4,349
*三 潞 郡		5,984	2,805	436	9,225
*八 女 郡		14,750	4,121	356	19,227
*山 門 郡		8,652	4,848	339	13,839
*三 池 郡		2,272	1,350	127	3,749
*田 川 郡		11,142	11,108	1,926	24,176
*京 都 郡		7,974	4,992	2,104	15,070
*築 上 郡		5,885	2,846	526	9,257
県 計		550,816	360,727	97,631	1,009,174

第 4 回 22時00分現在 開票率99.61%

市区郡名	届出順位 所属党派 候補者氏名	1	2	3	候補者得票数 の 合 計
		自由民主党 しげとみ吉之助	日本社会党 まきの 蒼子	日本共産党 本庄いさお	
門 司 区		13,628	10,692	3,682	28,002
小 倉 北 区		19,273	12,957	4,262	36,492
小 倉 南 区		16,986	12,505	3,819	33,310
若 松 区		8,951	6,751	3,300	19,002
八 幡 東 区		10,350	7,214	2,929	20,493
八 幡 西 区		23,241	20,346	6,396	49,983
戸 畑 区		8,044	5,409	2,474	15,927
*北九州市計		100,473	75,874	26,862	203,209
東 区		25,360	16,073	7,244	48,677
博 多 区		17,546	8,619	4,064	30,229
中 央 区		17,143	7,059	2,590	26,792
南 区		24,888	13,292	4,527	42,707
城 南 区		13,433	7,159	2,142	22,734
早 良 区		20,127	12,506	3,678	36,311
西 区		15,381	9,535	2,835	27,751
*福岡市計		133,878	74,243	27,080	235,201
大 牟 田 市		16,326	14,832	4,473	35,631
久 留 米 市		24,733	13,187	1,946	39,866
直 方 市		7,163	6,519	1,523	15,205
飯 塚 市		109,923	7,308	1,617	19,848
田 川 市		5,643	5,965	1,564	13,172
柳 川 市		5,199	2,982	281	8,462
山 田 市		1,860	1,677	283	3,820
甘 木 市		4,871	2,263	354	7,488
八 女 市		6,102	3,068	282	9,452
筑 後 市		8,408	2,769	334	11,511
大 川 市		4,994	2,313	315	7,622
行 橋 市		5,514	4,738	860	11,112
豊 前 市		4,076	2,215	310	6,601
中 間 市		4,161	5,276	1,134	10,571
小 郡 市		5,668	2,906	382	8,956
筑 紫 野 市		8,449	5,797	1,056	15,302
春 日 市		11,551	5,399	1,340	18,290
大 野 城 市		8,408	4,915	1,054	14,377
宗 像 市		8,441	6,772	1,613	16,826
太 宰 府 市		8,025	5,202	1,193	14,420
*筑紫郡		4,108	2,501	539	7,148
*粕屋郡		24,505	17,788	5,442	47,735
*宗像郡		9,368	6,091	1,376	16,835
*遠賀郡		11,394	9,645	2,655	23,694
*鞍手郡		8,405	7,807	1,681	17,893
*嘉穂郡		12,966	13,695	2,185	28,846
*朝倉郡		7,212	3,053	378	10,643
*糸島郡		11,481	6,208	1,125	18,814
*浮羽郡		7,072	4,265	395	11,732
*三井郡		2,780	1,384	185	4,349
*三潞郡		7,680	3,673	459	11,812
*八女郡		14,750	4,121	356	19,227
*山門郡		8,652	4,848	339	13,839
*三池郡		2,272	1,350	127	3,749
*田川郡		11,149	11,130	1,931	24,210
*京都郡		10,374	7,692	2,104	20,170
*築上郡		5,885	2,846	526	9,257
県 計		554,919	364,317	97,659	1,016,895

第 5 回 22時30分現在 開票率 98.44%

市区郡名	届出順位 所属党派 候補者氏名	1	2	3	候補者得票数 の合計
		自由民主党 しげとみ吉之助	日本社会党 まきの芥子	日本共産党 本庄いさお	
門司区		13,628	10,692	3,682	28,002
小倉北区		19,273	12,957	4,262	36,492
小倉南区		16,986	12,505	3,819	33,310
若松区		8,951	6,751	3,300	19,002
八幡東区		10,350	7,214	2,929	20,493
八幡西区		23,241	20,346	6,396	49,983
戸畑区		8,044	5,409	2,474	15,927
*北九州市計		100,473	75,874	26,862	203,209
東区		25,360	16,073	7,244	48,677
博多区		17,546	8,619	4,064	30,229
中央区		17,143	7,059	2,590	26,792
南区		24,888	13,292	4,527	42,707
城南区		13,433	7,159	2,142	22,734
早良区		20,127	12,506	3,678	36,311
西区		15,381	9,535	2,835	27,751
*福岡市計		133,878	74,243	27,080	235,201
大牟田市		16,326	14,832	4,473	35,631
久留米市		24,733	13,187	1,946	39,866
直方市		7,163	6,519	1,523	15,205
飯塚市		10,923	7,308	1,617	19,848
田川市		5,643	5,965	1,564	13,172
柳川市		5,199	2,982	281	8,462
山田市		1,860	1,677	283	3,820
甘木市		4,871	2,263	354	7,488
八女市		6,102	3,068	282	9,452
筑後市		8,408	2,769	334	11,511
大川市		4,994	2,313	315	7,622
行橋市		5,514	4,738	860	11,112
豊前市		4,076	2,215	310	6,601
中津市		4,161	5,276	1,134	10,571
小郡市		5,668	2,906	382	8,956
筑紫野市		8,449	5,797	1,056	15,302
春日市		11,551	5,399	1,340	18,290
大野城市		8,408	4,915	1,054	14,377
宗像市		8,441	6,772	1,613	16,826
太宰府市		8,025	5,202	1,193	14,420
*筑紫郡		4,108	2,501	539	7,148
*粕屋郡		24,505	17,788	5,442	47,735
*宗像郡		9,368	6,091	1,376	16,835
*遠賀郡		11,394	9,645	2,655	23,694
*鞍手郡		8,405	7,807	1,681	17,893
*嘉穂郡		12,966	13,695	2,185	28,846
*朝倉郡		7,212	3,053	378	10,643
*糸島郡		11,481	6,208	1,125	18,814
*浮羽郡		7,072	4,265	395	11,732
*三井郡		2,780	1,384	185	4,349
*三潁郡		7,734	3,704	479	11,917
*八女郡		14,750	4,121	356	19,227
*山門郡		8,652	4,848	339	13,839
*三池郡		2,272	1,350	127	3,749
*田川郡		11,149	11,130	1,931	24,210
*京都郡		11,545	8,351	2,291	22,187
*築上郡		5,885	2,846	526	9,257
県計		556,144	365,007	97,866	1,019,017



終了 22時52分現在 開票率 100%

市区郡名	届出順位 所属党派 候補者氏名	1	2	3	候補者得票数 の合計
		自由民主党 しげとみ吉之助	日本社会党 まきの蒼子	日本共産党 本庄いさお	
門司区		13,628	10,692	3,682	28,002
小倉北区		19,273	12,957	4,262	36,492
小倉南区		16,986	12,505	3,819	33,310
若松区		8,951	6,751	3,300	19,002
八幡東区		10,350	7,214	2,929	20,493
八幡西区		23,241	20,346	6,396	49,983
戸畑区		8,044	5,409	2,474	15,927
*北九州市計		100,473	75,874	26,862	203,209
東区		25,360	16,073	7,244	48,677
博多区		17,546	8,619	4,064	30,229
中央区		17,143	7,059	2,590	26,792
南区		24,888	13,292	4,527	42,707
城南区		13,433	7,159	2,142	22,734
早良区		20,127	12,506	3,678	36,311
西区		15,381	9,535	2,835	27,751
*福岡市計		133,878	74,243	27,080	235,201
大牟田市		16,326	14,832	4,473	35,631
久留米市		24,733	13,187	1,946	39,866
直方市		7,163	6,519	1,523	15,205
飯塚市		10,923	7,308	1,617	19,848
田川市		5,643	5,965	1,564	13,172
柳川市		5,199	2,982	281	8,462
山田市		1,860	1,677	283	3,820
甘木市		4,871	2,263	354	7,488
八女市		6,102	3,068	282	9,452
筑後市		8,408	2,769	334	11,511
大行市		4,994	2,313	315	7,622
大行橋市		5,514	4,738	860	11,112
豊前市		4,076	2,215	310	6,601
中間市		4,161	5,276	1,134	10,571
小郡市		5,668	2,906	382	8,956
筑紫野市		8,449	5,797	1,056	15,302
春日市		11,551	5,399	1,340	18,290
宗像市		8,408	4,915	1,054	14,377
太宰府市		8,441	6,772	1,613	16,826
太宰府市		8,025	5,202	1,193	14,420
*筑紫郡		4,108	2,501	539	7,148
*粕屋郡		24,505	17,788	5,442	47,735
*宗像郡		9,368	6,091	1,376	16,835
*遠賀郡		11,394	9,645	2,655	23,694
*鞍手郡		8,405	7,807	1,681	17,893
*嘉穂郡		12,966	13,695	2,185	28,846
*朝倉郡		7,212	3,053	378	10,643
*糸島郡		11,481	6,208	1,125	18,814
*浮羽郡		7,072	4,265	395	11,732
*三井郡		2,780	1,384	185	4,349
*三潞郡		7,734	3,704	479	11,917
*八女郡		14,750	4,121	356	19,227
*山門郡		8,652	4,848	339	13,839
*三池郡		2,272	1,350	127	3,749
*田川郡		11,149	11,130	1,931	24,210
*京都郡		11,577	8,370	2,302	22,249
*築上郡		5,885	2,846	526	9,257
県計		556,176	365,026	97,877	1,019,079

（此处为大量模糊不清的印刷文字，疑似为期刊正文内容，因分辨率过低无法准确识别。）

## 11. 市区町村の開票開始、終了時刻に関する調

市区町村名	当日有権者数			投票者数		
	男	女	計	男	女	計
門司区	44,136	53,144	97,280	13,017	15,389	28,406
小倉北区	69,430	80,181	149,611	17,237	19,704	36,941
小倉南区	67,239	74,972	142,211	16,451	17,219	33,670
若松区	31,140	35,951	67,091	8,973	10,274	19,247
八幡東区	32,082	38,134	70,216	9,629	11,095	20,724
八幡西区	88,230	99,514	187,744	24,264	26,316	50,580
戸畑区	25,274	28,115	53,389	7,464	8,702	16,166
*北九州市 計	357,531	410,011	767,542	97,035	108,699	205,734
東区	85,112	88,409	173,521	23,103	26,336	49,439
博多区	58,805	63,738	122,543	13,788	16,876	30,664
中央区	45,602	57,123	102,725	11,733	15,359	27,092
南区	78,952	89,370	168,322	19,900	23,357	43,257
城南区	41,504	43,476	84,980	10,675	12,331	23,006
早良区	63,555	70,631	134,186	17,052	19,728	36,780
西区	48,192	54,307	102,499	13,113	15,094	28,207
*福岡市 計	421,722	467,054	888,776	109,364	129,081	238,445
大牟田市	51,496	63,891	115,387	16,482	19,632	36,114
久留米市	76,413	89,196	165,609	19,133	21,257	40,390
直方市	21,758	25,909	47,667	7,149	8,253	15,402
飯塚市	28,776	33,138	61,914	9,489	10,788	20,277
田川市	19,711	24,258	43,969	6,041	7,292	13,333
柳川市	15,206	17,788	32,994	3,940	4,588	8,538
山田市	4,559	5,696	10,255	1,716	2,214	3,930
甘木市	14,781	17,341	32,122	3,631	3,976	7,607
八女市	13,433	15,637	29,070	4,349	5,191	9,540
筑後市	15,010	17,362	32,372	5,252	6,338	11,590
大川市	16,300	18,324	34,624	3,667	4,150	7,817
行橋市	22,486	26,126	48,612	5,447	5,795	11,242
豊前市	10,814	12,814	23,628	3,154	3,553	6,707
中間市	17,587	20,185	37,772	5,285	5,440	10,725
小郡市	16,132	18,400	34,532	4,475	4,554	9,029
筑紫野市	24,032	27,212	51,244	7,238	8,246	15,484
春日市	30,770	31,990	62,760	9,378	9,153	18,531
大野城市	25,610	27,630	53,240	6,838	7,729	14,567
宗像市	23,031	26,079	49,110	8,251	8,757	17,008
太宰府市	20,714	23,094	43,808	6,918	7,681	14,599
那珂川町	12,382	13,342	25,724	3,459	3,783	7,242
*筑紫郡 計	12,382	13,342	25,724	3,459	3,783	7,242
宇美町	11,405	12,237	23,642	3,156	3,488	6,644
篠栗町	7,936	8,924	16,860	2,809	3,064	5,873
志免町	11,709	13,170	24,879	3,335	3,862	7,197
須恵町	7,625	8,360	15,985	2,279	2,617	4,896
新宮町	5,592	5,885	11,477	2,190	2,464	4,654

市 部 計	1,247,872	1,419,135	2,667,007	344,232	392,377	736,609
郡 部 計	407,592	466,749	874,341	140,381	158,131	298,512
県 計	1,655,464	1,885,884	3,541,348	484,613	550,508	1,035,121

開票開始 時 刻	開票結了 時 刻	開票所要 時 間
19:40	20:53	1:13
19:40	21:12	1:32
19:40	20:54	1:14
19:40	20:40	1:00
19:40	21:07	1:27
19:40	20:44	1:04
19:40	20:47	1:07
19:40	21:12	1:32
20:00	21:10	1:10
20:00	21:20	1:20
20:00	21:04	1:04
20:00	21:16	1:16
20:00	20:55	0:55
20:00	21:15	1:15
20:00	20:57	0:57
20:00	21:20	1:20
19:30	21:08	1:38
19:30	20:32	1:02
19:30	20:27	0:57
19:30	20:48	1:18
19:30	20:18	0:48
19:30	20:39	1:09
19:00	20:10	1:10
19:30	20:47	1:17
19:30	20:44	1:14
19:30	20:34	1:04
19:15	20:13	0:58
19:30	20:27	0:57
19:30	20:42	1:12
19:30	20:30	1:00
19:30	20:46	1:16
19:30	21:05	1:35
19:30	20:30	1:00
19:30	20:48	1:18
19:30	20:54	1:24
19:30	21:08	1:38
19:30	20:50	1:20
19:30	20:50	1:20
19:30	20:50	1:20
19:15	20:25	1:10
19:00	20:06	1:06
19:00	20:10	1:10
19:30	20:40	1:10

19:00	21:20	2:20
19:00	22:52	3:52
19:00	22:52	3:52

市区町村名	当日有権者数			投票者数		
	男	女	計	男	女	計
古賀町	15,278	16,755	32,033	4,711	4,997	9,708
久山町	2,625	2,985	5,610	1,271	1,495	2,766
粕屋町	10,352	10,960	21,312	3,162	3,564	6,726
*粕屋郡 計	72,522	79,276	151,798	22,913	25,551	48,464
福岡町	12,211	14,136	26,347	4,786	5,241	10,027
津屋崎町	4,632	5,427	10,059	1,952	2,145	4,097
玄海町	3,254	3,732	6,986	1,188	1,318	2,506
大島村	398	454	852	193	240	433
*宗像郡 計	20,495	23,749	44,244	8,119	8,944	17,063
芦屋町	6,100	6,559	12,659	2,526	2,482	5,008
水巻町	10,325	11,813	22,138	3,311	3,849	7,160
岡垣町	9,930	11,390	21,320	3,589	3,864	7,453
遠賀町	5,912	6,871	12,783	2,113	2,364	4,477
*遠賀郡 計	32,267	36,633	68,900	11,539	12,559	24,098
小竹町	3,826	4,528	8,354	1,630	1,852	3,482
鞍手町	6,936	8,214	15,150	2,346	2,670	5,016
宮田町	7,870	9,370	17,240	3,001	3,532	6,533
若宮町	3,773	4,331	8,104	1,538	1,656	3,194
*鞍手郡 計	22,405	26,443	48,848	8,515	9,710	18,225
桂川町	4,945	5,812	10,757	1,584	1,821	3,405
稲築町	7,151	8,783	15,934	2,308	2,814	5,122
碓井町	2,384	2,840	5,224	785	915	1,700
嘉穂町	3,943	4,777	8,720	1,407	1,704	3,111
筑穂町	3,998	4,682	8,680	1,794	2,074	3,868
穂波町	9,127	11,135	20,262	3,106	3,706	6,812
庄内町	3,685	4,220	7,905	1,452	1,705	3,157
穎田町	2,633	3,114	5,747	1,007	1,245	2,252
*嘉穂郡 計	37,866	45,363	83,229	13,443	15,984	29,427
杷木町	3,325	3,958	7,283	1,189	1,388	2,577
朝倉町	3,964	4,620	8,584	1,070	1,182	2,252
三輪町	3,616	4,221	7,837	882	895	1,777
夜須町	4,726	5,390	10,116	1,313	1,417	2,730
小石原村	495	559	1,054	300	340	640
宝珠山村	723	864	1,587	403	470	873
*朝倉郡 計	16,849	19,612	36,461	5,157	5,692	10,849
前原町	17,018	19,272	36,290	5,389	6,019	11,408
二丈町	4,077	4,717	8,794	1,551	1,771	3,322
志摩町	5,544	6,188	11,732	2,003	2,358	4,361
*糸島郡 計	26,639	30,177	56,816	8,943	10,148	19,091
吉井町	5,935	7,158	13,093	1,892	2,252	4,144
田主丸町	7,593	8,924	16,517	1,522	1,602	3,124
浮羽町	6,337	7,259	13,596	2,122	2,516	4,638
*浮羽郡 計	19,865	23,341	43,206	5,536	6,370	11,906

市 部 計	1,247,872	1,419,135	2,667,007	344,232	392,377	736,609
郡 部 計	407,592	466,749	874,341	140,381	158,131	298,512
県 計	1,655,464	1,885,884	3,541,348	484,613	550,508	1,035,121

開票開始 時 刻	開票結了 時 刻	開票所要 時 間
19:30	20:52	1:22
19:00	19:52	0:52
19:00	20:13	1:13
19:00	20:52	1:52
19:00	20:15	1:15
19:30	21:08	1:38
19:30	21:00	1:30
19:00	19:30	0:30
19:00	21:08	2:08
19:30	20:24	0:54
19:30	20:49	1:19
19:30	20:58	1:28
19:30	20:40	1:10
19:30	20:58	1:28
19:30	20:46	1:16
19:30	20:31	1:01
19:30	20:54	1:24
19:30	20:41	1:11
19:30	20:54	1:24
19:30	21:00	1:30
19:30	20:58	1:28
19:30	20:40	1:10
19:30	20:35	1:05
19:30	20:56	1:26
19:30	20:37	1:07
19:30	21:07	1:37
19:30	20:45	1:15
19:30	21:07	1:37
19:30	21:12	1:42
19:30	20:40	1:10
19:00	20:25	1:25
19:00	20:24	1:24
19:30	20:07	0:37
19:30	20:24	0:54
19:00	21:12	2:12
19:30	21:00	1:30
19:30	20:28	0:58
19:30	20:35	1:05
19:30	21:00	1:30
19:00	20:30	1:30
19:30	20:38	1:08
19:30	21:09	1:39
19:00	21:09	2:09

19:00	21:20	2:20
19:00	22:52	3:52
19:00	22:52	3:52

市区町村名	当日有権者数			投票者数		
	男	女	計	男	女	計
北野町	5,334	6,201	11,535	1,026	1,156	2,182
大刀洗町	4,844	5,537	10,381	1,076	1,166	2,242
*三井郡 計	10,178	11,738	21,916	2,102	2,322	4,424
城島町	4,987	5,558	10,545	1,150	1,207	2,357
大木町	4,586	5,423	10,009	1,105	1,217	2,322
三潞町	5,079	5,799	10,878	3,563	4,286	7,849
*三潞郡 計	14,652	16,780	31,432	5,818	6,710	12,528
黒木町	5,957	6,796	12,753	2,887	3,202	6,089
上陽町	1,849	2,057	3,906	885	921	1,806
立花町	5,086	5,793	10,879	1,887	2,113	4,000
広川町	6,316	7,132	13,448	2,358	2,767	5,125
矢部村	864	988	1,852	528	586	1,114
星野村	1,558	1,883	3,441	654	740	1,394
*八女郡 計	21,630	24,649	46,279	9,199	10,329	19,528
瀬高町	9,160	10,681	19,841	2,683	3,136	5,819
大和町	6,649	7,542	14,191	1,325	1,471	2,796
三橋町	6,275	7,315	13,590	1,689	1,931	3,620
山川町	2,273	2,585	4,858	826	925	1,751
*山門郡 計	24,357	28,123	52,480	6,523	7,463	13,986
高田町	6,005	6,923	12,928	1,843	1,960	3,803
*三池郡 計	6,005	6,923	12,928	1,843	1,960	3,803
香春町	5,105	6,090	11,195	1,502	1,684	3,186
添田町	5,183	6,278	11,461	2,201	2,620	4,821
金田町	2,914	3,413	6,327	813	987	1,800
糸田町	3,939	4,715	8,654	1,236	1,538	2,774
川崎町	7,728	9,318	17,046	2,242	2,653	4,895
赤池町	3,398	4,045	7,443	1,118	1,345	2,463
方城町	2,753	3,251	6,004	990	1,191	2,181
大任町	2,378	2,747	5,125	721	795	1,516
赤村	1,377	1,635	3,012	564	588	1,152
*田川郡 計	34,775	41,492	76,267	11,387	13,401	24,788
苅田町	11,679	12,330	24,009	8,764	10,042	18,806
厚川町	3,191	3,723	6,914	1,010	979	1,989
勝山町	2,555	2,906	5,461	587	514	1,101
豊津町	3,146	3,619	6,765	829	930	1,759
*京都郡 計	20,571	22,578	43,149	11,190	12,465	23,655
権田町	4,855	5,361	10,216	1,863	1,599	3,462
吉富町	2,521	3,062	5,583	681	783	1,464
築城町	3,687	4,423	8,110	1,038	1,026	2,064
新吉富村	1,406	1,709	3,115	463	540	1,008
大平村	1,665	1,975	3,640	645	792	1,437
*築上郡 計	14,134	16,530	30,664	4,695	4,740	9,435

市 部 計	1,247,872	1,419,135	2,667,007	344,232	392,377	736,609
郡 部 計	407,592	466,749	874,341	140,331	158,131	298,512
県 計	1,655,464	1,885,884	3,541,348	484,613	550,508	1,035,121

開票開始 時 刻	開票結了 時 刻	開票所要 時 間
19:30	20:17	0:47
19:30	20:53	1:23
19:30	20:53	1:23
19:00	20:00	1:00
19:30	20:41	1:11
19:30	22:14	2:44
19:00	22:14	3:14
19:30	21:29	1:59
19:30	20:18	0:48
19:30	20:41	1:11
19:30	21:19	1:49
19:10	20:22	1:12
19:30	20:24	0:54
19:10	21:29	2:19
19:30	20:45	1:15
19:30	20:27	0:57
19:30	20:52	1:22
19:30	20:43	1:13
19:30	20:52	1:22
19:30	20:42	1:12
19:30	20:42	1:12
19:30	20:25	0:55
19:30	20:20	0:50
19:30	20:37	1:07
19:30	20:48	1:18
19:30	21:42	2:12
19:30	20:51	1:21
19:30	20:45	1:15
19:30	21:00	1:30
19:30	20:23	0:53
19:30	21:42	2:12
19:30	22:52	3:22
19:30	20:49	1:19
19:30	20:12	0:42
19:30	20:24	0:54
19:30	22:52	3:22
19:30	20:36	1:06
19:30	20:39	1:09
19:30	20:15	0:45
19:30	20:13	0:43
19:30	20:30	1:00
19:30	20:39	1:09

19:00	21:20	2:20
19:00	22:52	3:52
19:00	22:52	3:52



## 12 年 齡 別 投 票 調

年 齡	有権者数 (人)			投票者数 (人)			投票率 (%)		
	男	女	計	男	女	計	男	女	計
2 0	2,695	2,581	5,276	378	467	845	14.03	18.09	16.02
2 1	2,524	2,521	5,045	292	380	672	11.57	15.07	13.32
2 2	2,283	2,477	4,760	263	436	699	11.52	17.60	14.68
2 3	2,323	2,396	4,719	283	386	669	12.18	16.11	14.18
2 4	2,057	2,408	4,465	249	433	682	12.11	17.98	15.27
2 5	1,698	1,984	3,682	255	373	628	15.02	18.80	17.06
2 6	2,071	2,242	4,313	311	458	769	15.02	20.43	17.83
2 7	1,946	2,203	4,149	308	482	790	15.83	21.88	19.04
2 8	1,977	2,184	4,161	355	527	882	17.96	24.13	21.20
2 9	2,064	2,190	4,254	385	517	902	18.65	23.61	21.20
3 0	2,020	2,233	4,253	447	566	1,013	22.13	25.35	23.82
3 1	2,176	2,247	4,423	466	606	1,072	21.42	26.97	24.24
3 2	2,234	2,413	4,647	527	679	1,206	23.59	28.14	25.95
3 3	2,245	2,382	4,627	499	733	1,232	22.23	30.77	26.63
3 4	2,216	2,277	4,493	515	650	1,165	23.24	28.55	25.93
3 5	2,389	2,524	4,913	627	718	1,345	26.25	28.45	27.38
3 6	2,588	2,596	5,184	701	741	1,442	27.09	28.54	27.82
3 7	2,703	2,661	5,364	750	840	1,590	27.75	31.57	29.64
3 8	2,798	2,923	5,721	748	860	1,608	26.73	29.42	28.11
3 9	2,925	3,126	6,051	771	883	1,654	26.36	28.25	27.33
4 0	3,265	3,282	6,547	911	997	1,908	27.90	30.38	29.14
4 1	3,442	3,456	6,898	898	1,035	1,933	26.09	29.95	28.02
4 2	3,917	3,697	7,614	1,062	1,113	2,175	27.11	30.11	28.57
4 3	3,664	3,520	7,184	1,034	1,015	2,049	28.22	28.84	28.52
4 4	3,344	3,383	6,727	930	979	1,909	27.81	28.94	28.38
4 5	2,114	2,095	4,209	608	637	1,245	28.76	30.41	29.58
4 6	2,179	2,276	4,455	619	666	1,285	28.41	29.26	28.84
4 7	2,505	2,693	5,198	751	793	1,544	29.98	29.45	29.70
4 8	2,448	2,634	5,082	712	819	1,531	29.08	31.09	30.13
4 9	2,535	2,817	5,352	742	860	1,602	29.27	30.53	29.93
5 0	2,593	2,774	5,367	800	869	1,669	30.85	31.33	31.10
5 1	2,472	2,591	5,063	819	809	1,628	33.13	31.22	32.15
5 2	2,127	2,370	4,497	679	797	1,476	31.92	33.63	32.82
5 3	2,212	2,417	4,629	744	788	1,532	33.63	32.60	33.10
5 4	2,320	2,604	4,924	797	904	1,701	34.35	34.72	34.55
5 5	2,247	2,673	4,920	789	990	1,779	35.11	37.04	36.16
5 6	2,228	2,603	4,831	803	940	1,743	36.04	36.11	36.08
5 7	2,228	2,518	4,746	845	924	1,769	37.93	36.70	37.27
5 8	2,270	2,579	4,849	910	1,011	1,921	40.09	39.20	39.62
5 9	2,307	2,627	4,934	934	1,000	1,934	40.49	38.07	39.20
6 0	2,199	2,561	4,760	1,014	1,052	2,066	46.11	41.08	43.40
6 1	2,171	2,377	4,548	989	992	1,981	45.56	41.73	43.56
6 2	2,166	2,396	4,562	1,089	1,046	2,135	50.28	43.66	46.80
6 3	2,066	2,356	4,422	1,045	1,096	2,141	50.28	46.52	48.42
6 4	1,986	2,218	4,204	990	1,030	2,020	49.85	46.44	48.05
6 5	1,919	2,276	4,195	1,043	1,040	2,083	54.35	45.69	49.65
6 6	1,750	2,162	3,912	964	979	1,943	55.09	45.28	49.67
6 7	1,670	2,085	3,755	907	933	1,840	54.31	44.75	49.00
6 8	1,483	2,054	3,537	834	946	1,780	56.24	46.06	50.33
6 9	1,269	2,048	3,317	735	933	1,668	57.92	45.56	50.29
7 0 以上	13,102	22,516	35,618	7,235	8,549	15,784	55.22	37.97	44.31
県 計	130,130	149,226	279,356	42,362	48,277	90,639	32.55	32.35	32.45

年齢階層別	有権者数 (人)			投票者数 (人)			投票率 (%)			
	男	女	計	男	女	計	男	女	計	差(男-女)
20-24	11,882	12,383	24,265	1,465	2,102	3,567	12.33	16.97	14.70	△ 4.64
25-29	9,756	10,803	20,559	1,614	2,357	3,971	16.54	21.82	19.32	△ 5.28
30-34	10,891	11,552	22,443	2,454	3,234	5,688	22.53	28.00	25.34	△ 5.47
35-39	13,403	13,830	27,233	3,597	4,042	7,639	26.84	29.23	28.05	△ 2.39
40-44	17,632	17,338	24,970	4,835	5,139	9,974	27.42	29.64	28.52	△ 2.22
45-49	11,781	12,515	24,296	3,432	3,775	7,207	29.13	30.16	29.66	△ 1.03
50-54	11,724	12,756	24,480	3,839	4,167	8,006	32.74	32.67	32.70	0.07
55-59	11,280	13,000	24,280	4,281	4,865	9,146	37.95	37.42	37.67	0.53
60-64	10,588	11,908	22,496	5,127	5,216	10,343	48.42	43.80	45.98	4.62
65-69	8,091	10,625	18,716	4,483	4,831	9,314	55.41	45.47	49.76	9.94
70-	13,102	22,516	35,618	7,235	8,549	15,784	55.22	37.97	44.31	17.25
計	131,130	149,226	279,356	42,362	48,277	90,639	32.55	32.35	32.45	0.20

平成3年9月29日執行の参議院福岡県選出議員  
補欠選挙の年齢層別投票率

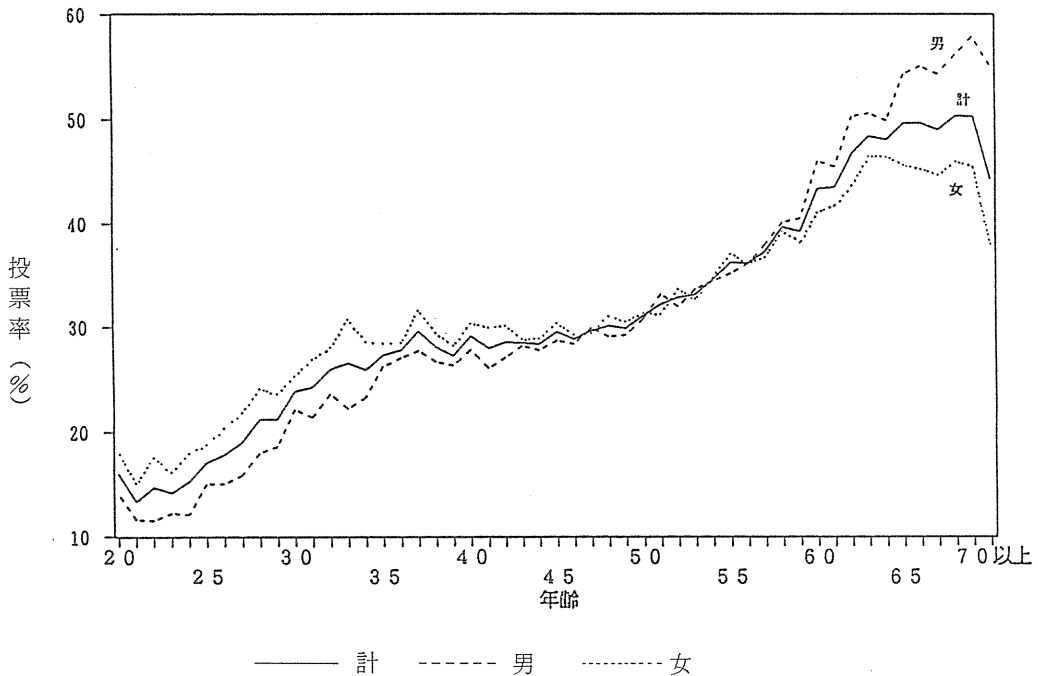

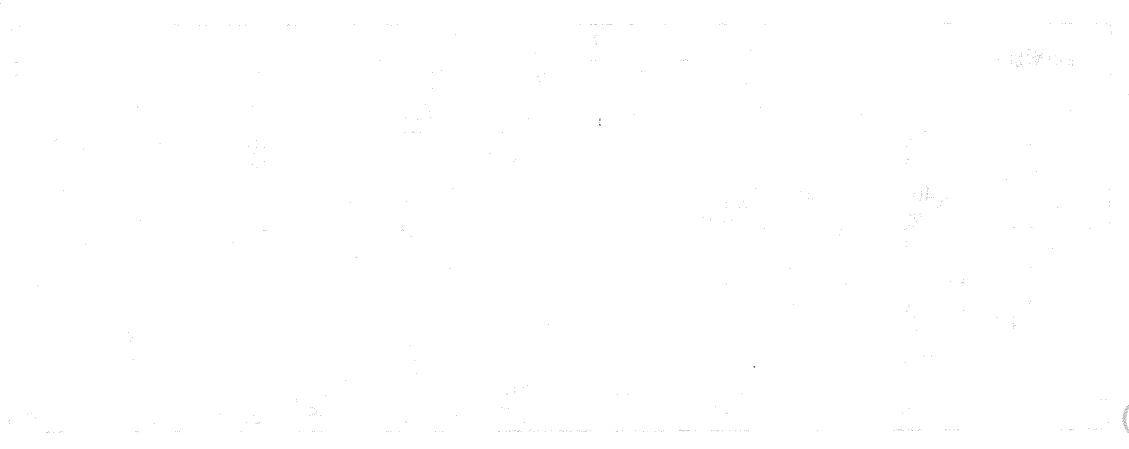

1950年12月  
 1951年1月  
 1951年2月  
 1951年3月  
 1951年4月  
 1951年5月  
 1951年6月  
 1951年7月  
 1951年8月  
 1951年9月  
 1951年10月  
 1951年11月  
 1951年12月

