

第2章 各種資料

1 委員長談話

(告示日)

本日、前議員の急死に伴う参議院福岡県選出議員補欠選挙が告示されました。

この選挙は、二院制のもと「良識の府」と呼ばれる参議院を構成する国民の代表者を選出する重要な選挙であります。

特に、最近の我が国を取りまく諸情勢は内外ともに厳しいものがあり、早急に解決すべき諸問題が山積しています。

また、新しい時代の我が国の政治動向に大きな影響を与える極めて重要な意義を有するものであります。

有権者のみなさんは、候補者の政見をよく見極め、真にこれからの国政を託するにふさわしい代表者を選んでください。そして投票日には、こぞって投票に参加されるようお願いいたします。

なお、候補者におかれては、自己の政策や政見を十分有権者に訴えられ、選挙のルールを厳守し、違反のない明るいきれいな選挙を、実現されるよう切望します。

平成2年5月23日

福岡県選挙管理委員会
委員長 田辺俊明

(投票日)

本日は、参議院福岡県選出議員補欠選挙の投票日です。

選挙は、私たちの生活と政治を結びつける最大の機会であり、また、今回の選挙は、新しい時代の我が国の政治動向に大きな影響を与える極めて重要な意義を有するものであります。

有権者のみなさんは、主権者としてこの選挙の意義を十分認識され、候補者の政見をよく見きわめ、一人の棄権者もなく、こぞって投票されるよう切望します。

また、北九州市八幡西区及び糸島郡選挙区においては、福岡県議会議員補欠選挙も行われます。

県民が身近な県政に対して、その意思を表明する機会ですので、積極的に投票に参加しましょう。

平成2年6月10日

福岡県選挙管理委員会
委員長 田辺俊明

2 選挙をきれいにする国民運動福岡県本部声明

選挙は、民主政治の根幹をなすものであり、国民が主権者として直接政治に参加する最大の機会である。国政及び地方自治が健全に発展するためには、選挙が明るくきれいに行われなければならない。

今世界は昨年来の東欧における民主化の動きを始めとして、大きく変動しようとしている。

この激動の時代にあって、わが国もまた国際社会の一員として、その役割を果たして行かねばならない。

国民に求められているのは、主権者としての自覚と責任によって、この激動の時代に、真に政治を託するにたる人物を選ぶことである。

本日、われわれは、参議院議員補欠選挙及び福岡県議会議員補欠選挙を目前にして、「選挙をきれいにする国民運動福岡県本部会議」を開き、それぞれの立場から協議した結果、有権者並びに政党及び候補者に対し次のことを強く要望する。

- 1 有権者は、良識の府としての参議院の存在意義と地方自治の重要性について認識を新たにし、政党の政策と候補者の政見を正しく見きわめ、主権者としてこぞって自覚ある一票を投ずること。
- 2 政党及び候補者は、政策や政見を十分有権者に訴え、選挙のルールを守って正しい選挙運動を展開し、明るくきれいな選挙の実現に努めること。
- 3 有権者並びに政党及び候補者は買収・供応・寄附の強要などの悪質な選挙犯罪をはじめ一切の選挙違反を排除し、選挙の姿勢を正すこと。

以上声明する。

平成2年5月19日

選挙をきれいにする国民運動福岡県本部会議

本部長 田辺俊明

(福岡県選挙管理委員会委員長)

3 事務日程表

- 1 この日程表は参議院福岡県選出議員補欠選挙の事務執行手続のなかで、主要な事務についてその概要を記載したものである。
- 2 この日程表に用いた法令名等は次のとおり省略した。

法	公職選挙法
令	公職選挙法施行令
規	公職選挙法施行規則
規程	公職選挙法事務取扱規程
運規	公職選挙法及び同法施行令の規定による選挙 運動及び政党その他の政治団体の政治活動に 関する規程
放規	政見放送及び経歴放送実施規程

平成2年6月10日執行参議院福岡県選出

議

2

9

1

選挙人名簿基準日・登録日

3

月	5																				
日	1	2	3	4	5	6	7	8	9	10	11	12	13	14	15	16	17	18	19	20	21
曜日	火	水	木	金	土	日	月	火	水	木	金	土	日	月	火	水	木	金	土	日	月
逆算日	40	39	38	37	36	35	34	33	32	31	30	29	28	27	26	25	24	23	22	21	20
主 要 事 務 処 理		法第一二一条通知受理(選挙事由発生)・選挙管理委員会								政見放送打合せ	違反文書図画に関する取締機関との打合せ			政治団体等説明会(確認団体)	立候補予定者説明会 投・開票速報に関する報道機関との協議		選挙管理委員会	委員長・書記長会議	選挙をきれいにする国民運動福岡県本部会議		投票用紙等の発送

議員補欠選挙主要事務日程一覧表

											6													
22	23	24	25	26	27	28	29	30	31	1	2	3	4	5	6	7	8	9	10	11	12			
火	水	木	金	土	日	月	火	水	木	金	土	日	月	火	水	木	金	土	日	月	火			
19	18	17	16	15	14	13	12	11	10	9	8	7	6	5	4	3	2	1	0	1	2			
ボスター掲示場設置期限 選挙人名簿基礎日・登録日	告示日	*政見放送順序のくじ(県) *選挙公報掲載順序のくじ											投・開票速報担当者会議	*投票所告示期限(市区町村)										
		*選挙長・同職務代理者選任告示(県) *政見放送申込 *投票管理者・開票管理者・各職務代理者選任告示(市区町村)												*投票所氏名揭示のくじ(市区町村) *投票立会人選任通知期限(市区町村) *開票立会人のくじ(市区町村) *選挙立会人のくじ(県)										
選挙立会人の届出(県)・開票立会人の届出(市区町村)の期間																								
立候補届出																								
補充立候補期間																								
公報申込期間																								
公報印刷																								
発送																								
公報各戸配布期間																								
不在者投票期間																								
																速報会場設置・機械設置								
																当日有権者見込数速報								
																投・開票速報リハーサル								
																開票結果検収								
																選挙会								

月 日	曜	逆 算 日	県	
			処 理 事 項	根 拠 法 令
		告 示 日 前	<ul style="list-style-type: none"> ◦ 委員会開催 ◦ 参議院福岡県選出議員補欠選挙の執行計画の決定 ◦ 選挙事由発生の旨の告示 ◦ 署名収集の禁止の旨の告示 ◦ 規程類の整備 ◦ 事務分担、選挙事務の委嘱 ◦ 啓発宣伝計画の決定及び実施 ◦ 市区町村選挙管理委員会の事務指導（委員長、書記長会議開催） ◦ 選挙の投票用紙、封筒等の印刷発送 ◦ 諸印刷物の作成発送 ◦ 選挙長、同職務代理者の選任準備 ◦ 公営の個人演説会施設の指定報告の受理及び告示 ◦ ポスター掲示場設置場所の報告の受理 ◦ 標旗、腕章等証明書類の作成 ◦ 選挙運動に関する支出金額の制限額算定 ◦ 各種告示案、通知案の作成 ◦ 取締機関、報道機関との協議打合せ ◦ 政見放送関係事務打合せ ◦ 政治活動用ポスターの証紙印刷 ◦ 選挙運動用ビラの証紙印刷 ◦ 公営選挙運動費用関係書類の準備 ◦ 立候補受付準備（関係証明書類の整備） ◦ 立候補予定者説明会 ◦ 立候補届出書類事前審査 	<p>法 199の5 自治法 74等 自治令 92等</p> <p>法 6①</p> <p>法 161③④</p> <p>法 194</p> <p>令 109の4 令 109の7 令 110の2</p>
5 ・ 23	水	18	<div style="border: 1px solid black; padding: 2px; display: inline-block;">参議院福岡県選出議員補欠選挙期日の告示</div> <ul style="list-style-type: none"> ◦ 選挙長及び同職務代理者の選任告示 	<p>法 34⑥</p> <p>法 75③</p> <p>令 80①</p> <p>令 81</p>

市 区 町 村		
処 理 事 項	根 拠 法 令	様 式
<ul style="list-style-type: none"> ◦市町村長部局の職員に対する選挙事務の委嘱または充当等について市町村長と協議 ◦市区町村の職員に対する選挙事務委嘱及び処理事務の指導 ◦参議院福岡県選出議員補欠選挙の執行計画並びに事務計画の決定 ◦ポスター掲示場設置場所の告示及び県委員会にその写しを送付 ◦投票用紙等諸印刷物の受領保管 ◦不在者投票に関する事務従事者の決定及び投票記載場所等の設備 ◦投票管理者、同職務代理者及び開票管理者、同職務代理者の選任準備 ◦投票所入場券等必要書類の印刷 ◦投票箱、点字器等選挙に使用する資材器具等の点検準備 ◦投票所開閉時刻の繰り上げ又は繰り下げの申請 ◦個人演説会の施設の指定、報告及び納付すべき費用の額の協議 ◦個人演説会の施設の使用予定表の作成 ◦個人演説会の施設の使用に関する定め及び公表について当該施設の管理者を指導 ◦選挙人名簿の整備 ◦選挙時登録の縦覧場所の告示 ◦選挙人名簿への登録 ◦選挙人名簿登録者数を県へ報告 	自治法 180の3 法 273 法 144の2④ 運規 10の2 法 49 令第5章 法 37 令 24 法 61 令 67 令 31 規程 20 法 40 規程 19 法 161 令 121② 令 118 令 119② 法 23② 法 22② 令 22① 規程 12	1 22
<ul style="list-style-type: none"> ◦投票所の告示 	法41	3

月 日	曜	逆 算 日	県	
			処 理 事 項	根 拠 法 令
5 ・ 23	水	18	<ul style="list-style-type: none"> ◦ 選挙長事務を取扱う場所の告示 ◦ 選挙運動に関する支出金額の制限額の告示 ◦ 選挙立会人決定のくじを行う場所及び日時の告示 ◦ 選挙会の場所及び日時の告示 ◦ 立候補の受付（立候補者の告示、通知、照会及び報告） ◦ 候補者に標旗、腕章その他の証明書類の交付 ◦ 選挙運動の開始 ◦ 選挙事務所の設置及び異動届の受付開始 ◦ 違反選挙事務所の閉鎖命令（そのつど） ◦ 出納責任者の選任届、異動届受付開始 ◦ 選挙公報掲載文掲載申請受付開始（5月24日まで） ◦ 選挙運動のために使用される事務員及び専ら第141条（自動車、拡声機及び船舶の使用）の規程により選挙運動のために使用される自動車又は船舶の上における選挙運動のために使用する者に関する届出受付開始 ◦ 選挙運動用自動車の使用の契約届出書の受付開始 ◦ ポスター作成契約届出書の受付開始 ◦ ビラ作成契約届出書の受付開始 ◦ 自動車燃料代確認申請書の受付開始 ◦ ビラ作成枚数確認申請書の受付開始 ◦ ポスター作成枚数確認申請書の受付開始 ◦ 自動車燃料代確認書の交付（そのつど） ◦ ポスター作成枚数確認書の交付（そのつど） ◦ ビラ作成枚数確認書の交付（そのつど） ◦ 選挙運動用ビラの証紙交付（そのつど） 	<ul style="list-style-type: none"> 法 196 法 76 法 78 法令 86 法令 92 法 129 法 130 法 134 法 180、182 法 168① 法 197の2③ 令 109の4 規 17の4 令 110の2 規 17の4 令 109の7 規 17の4 令 109の4 規 17の5 令 109の7 規 17の5 令 110の2 規 17の5 令 109の4 規 17の5 令 110の2 規 17の5 令 109の7 規 17の5 法 142⑤

市 区 町 村		
処 理 事 項	根 拠 法 令	様 式
◦投票管理者及び同職務代理者の選任告示	法 37 令 25	2
◦開票の場所及び日時の告示	法 64	15
◦開票管理者及び同職務代理者の選任告示	令 68	14
◦開票立会人決定のくじを行う場所及び日時の告示	法 62⑥	16
◦候補者の氏名等の掲示の順序を定めるくじを行う場所及び日時の告示	法 175② 運規 35②	21
◦補欠選挙の不在者投票受付開始	法 49 令第5章	
◦公営施設使用の個人演説会開催申出受付開始	法 163	
◦選挙長から通知があった候補者に関する事項を投票管理者及び開票管理者に通知（そのつど）	令 92⑨	19 20
◦開票立会人届出受付開始（6月7日午後5時まで）	法 62	
◦違反文書図画の撤去命令（そのつど）	法 147	23
◦繰上投票に関する報告（関係市町村）	法 56 規程 27	5
◦選挙事務所の設置及び異動届の受付開始	法 130	
◦候補者にポスター掲示場設置場所の一覧表及び図面の交付	令 111の2	
◦選挙人名簿の縦覧（24日まで）	法 23①	

月 日	曜	逆 算 日	県	
			処 理 事 項	根 拠 法 令
5 ・ 23	水	18	<ul style="list-style-type: none"> ◦ 政党その他の政治活動を行う団体の政治活動用ポスターの証紙交付（そのつど） ◦ 選挙立会人届出受付開始（6月7日まで） ◦ 違反文書図画の撤去命令（そのつど） ◦ 政談演説会開催申出受付開始（立札等表示証の交付） ◦ 政治団体確認通知の受理及び市町村への通知 ◦ 推せん団体による確認書交付、自治大臣へ通知 ◦ 推せん団体による推せん演説会開催周知用ポスターの検印 ◦ 繰上投票期日の決定、告示、関係市区町村選挙管理委員会に通知 ◦ 投票所開閉時刻の繰り上げ、繰り下げの承認及び関係市区町村選挙管理委員会に通知 	法201の11④ 運規44 法76 法147 法201の11②・③ 法201の7② 法201の4②・④ 法201の4⑨ 運規39の2 運規39の3 法56 令46 法40①但書 規程19
5 ・ 24	木	17	<ul style="list-style-type: none"> ◦ 政見放送の日時決定のくじ（午前10時） ◦ 同上のくじの結果を候補者及び市町村選挙管理委員会へ通知 ◦ 選挙公報掲載申請最終日 ◦ 選挙公報掲載順序のくじ（午後6時） 	放規11 法168① 法169④ 運規29
5 ・ 25	金	16	◦ 選挙公報印刷校正	
5 ・ 25	土	15	◦ 選挙公報印刷校正	
5 ・ 27	日	14	◦ 選挙公報印刷校正	
5 ・ 28	月	13	◦ 選挙公報の発送	

市 区 町 村		
処 理 事 項	根 拠 法 令	様 式
<ul style="list-style-type: none"> ◦ 公営ポスター掲示場にポスターを掲示後法第86条第9項の規程により届出を却下し、若しくは候補者が死亡し、又は第91条、若しくは第103条第4項の規定に該当するに至った旨の通知を受けたときは、当該候補者にかかるポスターを撤去すること。 ◦ 繰上投票の期日について投票管理者及び開票管理者に通知 ◦ 投票所開閉時刻の繰り上げ、繰り下げの告示及び投票管理者に通知 ◦ 選挙人名簿の縦覧 	<p>運規 10の6③</p> <p>令 46②</p> <p>法 40②</p> <p>法 23①</p>	<p>6</p> <p>8、9</p>
◦ 公営施設使用の個人演説会開始	法 163	
◦ 公営ポスター掲示場巡回		
◦ 選挙公報の受領・配布	法 170①	

月 日	曜	逆 算 日	県	
			処 理 事 項	根 拠 法 令
5 ・ 29	火	12		
5 ・ 30	水	11		
5 ・ 31	木	10		
6 ・ 1	金	9		
6 ・ 2	土	8		
6 ・ 3	日	7		
6 ・ 4	月	6		
6 ・ 5	火	5		
6 ・ 6	水	4		

市 区 町 村		
処 理 事 項	根 拠 法 令	様 式
◦ 選挙公報の配布	法 170①	
◦ 選挙公報の配布	法 170①	
◦ 選挙公報の配布	法 170①	
◦ 選挙公報の配布	法 170①	
◦ 選挙公報の配布	法 170①	
◦ 選挙公報の配布	法 170①	
◦ 選挙公報の配布	法 170①	
◦ 選挙公報の配布 ◦ 投票所の告示期限	法 170① 法 41	
◦ 投票立会人の選任 (3~5 人)、投票管理者及び本人に通知 ◦ 選挙公報の配布 ◦ 投票所入場券の配布 ◦ 郵便投票の投票用紙等交付請求最終日	法 令 38① 26 令 31 令 59の4①	10 11 12

月 日	曜	逆 算 日	県	
			処 理 事 項	根 拠 法 令
6 ・ 7	木	3	<ul style="list-style-type: none"> ◦ 補充立候補届出期限 ◦ 選挙立会人届出最終日 ◦ 選挙立会人決定のくじ (午後6時) 	法 86 法 76 法 76
6 ・ 8	金	2	<ul style="list-style-type: none"> ◦ 繰上投票期日 (速報受理) 	法 56
6 ・ 9	土	1	<ul style="list-style-type: none"> ◦ 投票所設備状況調査 ◦ 当日有権者見込数の報告受理 ◦ 選挙運動最終日 	法 129
6 ・ 10	日	0	<div style="display: flex; justify-content: space-around; margin-bottom: 5px;"> <div style="border: 1px solid black; padding: 2px 10px;">投 票 日</div> <div style="border: 1px solid black; padding: 2px 10px;">開 票 日</div> </div> <ul style="list-style-type: none"> ◦ 投票所を設けた場所の入口から300メートル未満の区域に設けられた選挙事務所の閉鎖命令 ◦ 投票、開票状況の調査 ◦ 投票、開票の中間及び結果の速報受理、集計、自治省に報告 (発表) ◦ 選挙運動に関する収支報告書の受付開始 	法 132 法 134① 規程 23、41 法 189
6 ・ 11	月	1	<ul style="list-style-type: none"> ◦ 開票結果の審査受理 ◦ 開票結果の集計 ◦ 選挙会の準備 	

市 区 町 村		
処 理 事 項	根 拠 法 令	様 式
<ul style="list-style-type: none"> ◦投票所氏名掲示のくじ ◦開票立会人届出最終日 ◦投票立会人選任通知最終日 ◦開票立会人決定のくじ ◦選挙公報の配布 	法 175② 法 62① 法 38① 法 62②④	
<ul style="list-style-type: none"> ◦線上投票期日（投票結果の速報） ◦選挙公報の配布完了期限 ◦投票所及び開票所の事務従事者の事務分担決定期限（投票管理者、開票管理者） 	法 56 法 170①	
<ul style="list-style-type: none"> ◦投票所入場券配布完了期限 ◦投票所の設備、投票所内の氏名等の掲示 ◦投票所を設けた場所の入口から300メートル（直線距離）の区域の表示 ◦当日有権者見込数の報告（午前10時から） ◦不在者投票最終日 	令 31① 法令 175① 令 32 法 132 法 49 令第5章	
<div style="display: flex; justify-content: space-around; margin-bottom: 10px;"> <div style="border: 1px solid black; padding: 2px 5px;">投 票 日</div> <div style="border: 1px solid black; padding: 2px 5px;">開 票 日</div> </div> <ul style="list-style-type: none"> ◦投票所を設けた場所の入口から300メートル未満の区域に設けられた選挙事務所の閉鎖命令 ◦投票事務の処理、投票の中間及び結果の速報 ◦投票録等の作成、投票箱等を開票管理者に送致 ◦開票事務の処理、開票の中間及び結果の速報並びに開票録の作成 	法 132 法 134① 規程 23 規程 25 法 54、55 法 66、70 規程 41	13 17
<ul style="list-style-type: none"> ◦開票結果の報告（持参すること） 	規程 42	18

月 日	曜	経過 日	県	
			処 理 事 項	根 拠 法 令
6 ・ 12	火	2	<ul style="list-style-type: none"> ◦ 選挙会開催（午前11時） ◦ 当選人の決定、県選挙管理委員会に報告 ◦ 当選人に告知、住所、氏名等の告示 ◦ 当選証書の付与及び告示 ◦ 当選等に関する報告（自治大臣あて） 	法 80 法 101① 法 101② 法 105 法 108①
6 ・ 13	水	3	<ul style="list-style-type: none"> ◦ 選挙結果の整理 ◦ 選挙執行経費の精算 ◦ 選挙の記録の作成 	
6 ・ 14	木	4		
6 ・ 25	月	15	<ul style="list-style-type: none"> ◦ 選挙に関する収支報告書の提出期限（第1回） 	法 189

市 区 町 村		
処 理 事 項	根 拠 法 令	様 式
◦ 選挙事務の整理、報告		

4 参議院福岡県選出議員補欠選挙臨時啓発推進事業 の実施について（通 知）

当委員会では、6月10日執行の参議院福岡県選出議員補欠選挙において、きれいな選挙の推進と投票総参加の呼びかけを重点に各種の啓発事業を実施することとしていますが、貴委員会におかれても、下記の事項に留意の上、地域の実情に即した有効・適切な事業計画を策定し、その推進に鋭意努力されるようお願いいたします。

記

第1 重点事項

1 きれいな選挙の推進

国政における参議院の役割に対する認識を深め、政党や候補者の主義・主張を十分見きわめて自覚ある投票をするように呼びかけること。

選挙の正しいルールを周知徹底させ、買収・供応等の悪質な選挙違反を一掃し、選挙人の自由な意思で投票をすることができるようにすること。

2 投票総参加の推進

選挙は、主権者たる国民が国政に参加する最も重要で基本的な手段であり、投票に参加することが主権者たる国民の権利であるとともに、民主政治の健全な発展に欠くことができないものであることを周知徹底させ、有権者がこぞって投票するように呼びかけること。

第2 実施事業

1 福岡県が行う事業

別紙「参議院福岡県選出議員補欠選挙臨時啓発事業計画」及び別紙「参議院福岡県選出議員補欠選挙臨時啓発事業日程表」のとおり。

なお、啓発用物資の配付計画については、別途通知する。

2 市区町村が行う事業

各市区町村で効果的な事業計画を策定し、特に次の事業を重点的に実施すること。

(1) 広報車による巡回広報

広報車を巡回してきれいな選挙の推進及び投票参加を呼びかけること。

(2) 放送による呼びかけ

有線放送、庁内放送等によりきれいな選挙の推進及び投票参加を呼びかけること。

(3) 広報紙等による広報

市区町村の広報紙（誌）等を活用し、きれいな選挙の推進及び投票参加を呼びかけること。

(4) 広告塔、横断幕等の掲出

広告塔、横断幕等を掲出し、きれいな選挙の推進及び投票参加を呼びかけること。

(5) 啓発資材の配布

リーフレット、チラシ等の啓発資材を配布し、きれいな選挙の推進及び投票参加を呼びかけること。

5 臨時啓発事業の概要

事業の種類	事業の概要	実施期間	備考
1 懸垂幕の掲出による啓発	選挙期日・選挙標語等を記載した懸垂幕を作成し、県庁舎、市区町村庁舎及び福岡市天神の百貨店に掲出する。(111カ所)	5/23～6/10	計113本
2 ポスターの掲示による啓発	選挙期日・選挙標語等を記載したポスターを作成しJR・地下鉄・私鉄・モノレールの主要駅及び車内に掲示するとともに、県庁内各課、出先機関及び市区町村の庁舎内に掲示する。	5/23～6/10	B1判 1,000枚 B2判 800枚 B3判 10,100枚
3 ボードカーによる啓発	県内を6コースに分け選挙の前9日間毎日ボードカーを巡回させる。	6/2～6/10	延べ54台
4 看板の掲出による啓発	選挙期日、選挙標語等を記載した看板をJRの博多駅・大牟田駅・久留米駅・新飯塚駅の4カ所に掲出し投票参加を呼び掛ける。	5/23～6/10	
5 アナウンスによる啓発	JR・地下鉄・モノレール・私鉄・百貨店・ストアの利用者に投票期日等のアナウンスを行い、選挙期日等の周知徹底を図る。	5/23～6/10	
6 広告塔による啓発	選挙期日、選挙標語等を記載した四面の広告塔を博多駅前広場に設置し、選挙期日等の周知徹底を図る。	5/23～6/10	
7 県広報媒体利用による啓発	県広報課に広報媒体の活用を依頼し、テレビ・ラジオによる投票参加の呼び掛けを行う。 テレビ 4局4番組 ラジオ 3局3番組	5/23～6/10	
8 市区町村の広報車用の啓発テープ作成	県内広範囲に啓発するため、市区町村広報車用のテープを作成する。 「投票日前日まで用テープ」 「投票日当日用テープ」の2種類	5/23～6/10	
9 電光ニュースによる啓発	福岡県内のJR17駅の電光パネル板を利用して、通勤及び通行人に対し、選挙期日等の周知徹底を図る。	6/4～6/10	

事業の種類	事業の概要	実施期間	備考
10 テレビ・ラジオのスポット放送による啓発	<p>県内全域同時に投票日の周知及び投票参加の呼びかけを行うためテレビ・ラジオのスポット放送を用いる。</p> <p>【テレビ】 RKB 82本 KBC 91本 TNC 83本 FBS 64本</p> <p>【ラジオ】 RKB 112本 KBC 114本 FM福岡 114本</p>	<p>6/7～6/10</p> <p>6/5～6/10</p>	
11 新聞広告による啓発	<p>広報媒体であり、広範囲にわたり投票日及び選挙を一般有権者に周知させることができる新聞を利用し啓発を呼び掛ける。</p> <p>【朝刊】</p> <p>掲載紙 西日本、フクニチ、朝日、毎日、読売、日本経済の6紙</p> <p>掲載日 6月4日から6月9日のうち1日 6月10日の1日</p> <p>掲載段数 記事下5段を2回</p> <p>【夕刊】</p> <p>掲載紙 西日本、朝日、毎日、読売、日本経済の5紙</p> <p>掲載日 6月4日から6月8日のうち1日 6月9日の1日</p> <p>掲載段数 記事下5段を2回</p>	<p>6/4～6/10</p>	

6 選挙当日有権者見込数に関する調

市区町村名	(a) 選挙時登録者数			(b) (a)以降の登録者数			(a)
	男	女	計	男	女	計	男
門司区	44,549	53,274	97,823	0	0	0	90
小倉北区	70,441	80,820	151,261	2	0	2	181
小倉南区	65,772	72,828	138,600	0	1	1	118
若松区	31,024	35,756	66,780	1	1	2	46
八幡東区	32,561	38,512	71,073	0	0	0	80
八幡西区	87,532	98,112	185,644	63	39	102	161
戸畑区	25,498	28,350	53,848	0	0	0	61
*北九州市 計	357,377	407,652	765,029	66	41	107	737
東区	83,344	85,508	168,852	0	0	0	198
博多区	58,310	63,123	121,433	0	0	0	227
中央区	45,955	56,862	102,817	0	0	0	140
南区	78,198	87,573	165,771	0	0	0	207
城南区	41,965	42,950	84,915	0	0	0	119
早良区	62,042	68,434	130,476	0	0	0	151
西区	45,578	51,012	96,590	0	0	0	94
*福岡市 計	415,392	455,462	870,854	0	0	0	1,136
大牟田市	51,990	64,140	116,130	0	0	0	108
久留米市	75,119	87,913	163,032	3	3	6	205
直方市	21,898	25,792	47,690	0	0	0	48
飯塚市	28,500	33,212	61,712	0	0	0	82
田川市	19,902	24,286	44,188	0	0	0	48
柳川市	15,242	17,822	33,064	0	0	0	10
山田市	4,674	5,800	10,474	0	0	0	14
甘木市	14,706	17,252	31,958	1	0	1	25
八女市	13,469	15,686	29,155	0	0	0	33
筑後市	14,857	17,127	31,984	0	0	0	26
大川市	16,424	18,435	34,859	0	0	0	33
行橋市	22,259	25,715	47,974	0	0	0	22
豊前市	10,922	12,905	23,827	0	0	0	25
中間市	17,558	20,106	37,664	0	0	0	36
小郡市	15,840	17,954	33,794	0	0	0	27
筑紫野市	22,591	25,512	48,103	0	0	0	69
春日市	29,364	30,712	60,076	0	0	0	93
大野城市	24,718	26,627	51,345	0	0	0	90
宗像市	22,151	24,891	47,042	0	0	0	61
太宰府市	20,380	22,704	43,084	0	0	0	74
那珂川町	11,791	12,700	24,491	0	0	0	27
*筑紫郡 計	11,791	12,700	24,491	0	0	0	27
宇美町	10,706	11,575	22,281	0	0	0	26
篠栗町	7,771	8,643	16,414	0	0	0	3
志免町	11,586	12,997	24,583	0	0	0	63
須恵町	7,379	8,076	15,455	2	6	8	4
新宮町	5,345	5,616	10,961	1	0	1	11

市 部 計	1,235,333	1,397,705	2,633,038	70	44	114	3,002
郡 部 計	403,472	460,727	864,199	32	29	61	919
県 計	1,638,805	1,858,432	3,497,237	102	73	175	3,921

(c) 以降抹消者数		(d) 失 格 者 数			(e) 当日有権者見込数 (e) = (a) + (b) - (c) - (d)		
女	計	男	女	計	男	女	計
62	152	49	4	53	44,410	53,208	97,618
127	308	177	21	198	70,085	80,672	150,757
118	236	101	7	108	65,553	72,704	138,257
46	92	50	2	52	30,929	35,709	66,638
49	129	43	6	49	32,438	38,457	70,895
133	294	93	11	104	87,341	98,007	185,348
41	102	27	2	29	25,410	28,307	53,717
576	1,313	540	53	593	356,166	407,064	763,230
149	347	59	6	65	83,087	85,353	168,440
158	385	129	15	144	57,954	62,950	120,904
126	266	103	10	113	45,712	56,726	102,438
173	380	97	14	111	77,894	87,386	165,280
109	228	35	4	39	41,811	42,837	84,648
128	279	73	8	81	61,818	68,298	130,116
79	173	70	4	74	45,414	50,929	96,343
922	2,058	566	61	627	413,690	454,479	868,169
102	210	80	5	85	51,802	64,033	115,835
163	368	125	8	133	74,792	87,745	162,537
47	95	33	12	45	21,817	25,733	47,550
74	156	77	35	112	28,341	33,103	61,444
46	94	60	17	77	19,794	24,223	44,017
10	20	14	2	16	15,218	17,810	33,028
19	33	15	5	20	4,645	5,776	10,421
24	49	27	11	38	14,655	17,217	31,872
35	68	26	14	40	13,410	15,637	29,047
21	47	22	3	25	14,809	17,103	31,912
37	70	35	10	45	16,356	18,388	34,744
23	45	21	1	22	22,216	25,691	47,907
24	49	10	3	13	10,887	12,878	23,765
38	74	34	2	36	17,488	20,066	37,554
32	59	17	8	25	15,796	17,914	33,710
64	133	39	16	55	22,483	25,432	47,915
83	176	60	42	102	29,211	30,587	59,798
63	153	58	23	81	24,570	26,541	51,111
43	104	8	0	8	22,082	24,848	46,930
49	123	22	21	43	20,284	22,634	42,918
34	61	22	10	32	11,742	12,656	24,398
34	61	22	10	32	11,742	12,656	24,398
28	54	15	12	27	10,665	11,535	22,200
3	6	22	12	34	7,746	8,628	16,374
50	113	13	1	14	11,510	12,946	24,456
2	6	5	13	18	7,372	8,067	15,439
16	27	3	3	6	5,332	5,597	10,929
2,495	5,497	1,889	352	2,241	1,230,512	1,394,902	2,625,414
847	1,766	719	326	1,045	401,866	459,583	861,449
3,342	7,263	2,608	678	3,286	1,632,378	1,854,485	3,486,863

市区町村名	(a) 選挙時登録者数			(b) (a)以降の登録者数			(a)
	男	女	計	男	女	計	男
古賀町	14,760	16,257	31,017	1	0	1	31
久山町	2,604	2,941	5,545	0	0	0	1
粕屋町	10,065	10,639	20,704	0	0	0	32
*粕屋郡 計	70,216	76,744	146,960	4	6	10	171
福岡町	11,840	13,638	25,478	0	0	0	23
津屋崎町	4,580	5,372	9,952	0	0	0	14
玄海町	3,255	3,714	6,969	0	0	0	10
大島村	401	461	862	0	0	0	0
*宗像郡 計	20,076	23,185	43,261	0	0	0	47
芦屋町	6,136	6,578	12,714	2	4	6	28
水巻町	10,174	11,592	21,766	0	0	0	32
岡垣町	9,807	11,214	21,021	0	0	0	21
遠賀町	5,687	6,669	12,356	0	0	0	13
*遠賀郡 計	31,804	36,053	67,857	2	4	6	94
小竹町	3,884	4,536	8,420	0	0	0	8
鞍手町	6,958	8,174	15,132	0	0	0	12
宮田町	7,938	9,442	17,380	0	0	0	21
若宮町	3,799	4,308	8,107	0	0	0	10
*鞍手郡 計	22,579	26,460	49,039	0	0	0	51
桂川町	4,915	5,759	10,674	0	0	0	11
稲築町	7,232	8,809	16,041	0	0	0	14
碓井町	2,393	2,867	5,260	0	0	0	7
嘉穂町	4,008	4,812	8,820	0	0	0	9
筑穂町	3,973	4,621	8,594	0	0	0	6
穂波町	9,120	11,007	20,127	0	0	0	36
庄内町	3,699	4,191	7,890	1	0	1	8
穎田町	2,660	3,134	5,794	0	0	0	6
*嘉穂郡 計	38,000	45,200	83,200	1	0	1	97
杷木町	3,352	3,980	7,332	0	0	0	6
朝倉町	4,010	4,662	8,672	0	0	0	4
三輪町	3,559	4,165	7,724	0	0	0	6
夜須町	4,633	5,264	9,897	0	0	0	7
小石原村	496	561	1,057	1	0	1	0
宝珠山村	744	860	1,604	0	0	0	0
*朝倉郡 計	16,794	19,492	36,286	1	0	1	23
前原町	16,403	18,571	34,974	17	10	27	46
二丈町	4,007	4,634	8,641	2	2	4	6
志摩町	5,406	5,999	11,405	2	4	6	10
*糸島郡 計	25,816	29,204	55,020	21	16	37	62
吉井町	5,937	7,109	13,046	0	0	0	12
田主丸町	7,649	8,839	16,488	0	0	0	21
浮羽町	6,393	7,296	13,689	0	0	0	12
*浮羽郡 計	19,979	23,244	43,223	0	0	0	45

市	部	計	1,235,333	1,397,705	2,633,038	70	44	114	3,002
郡	部	計	403,472	460,727	864,199	32	29	61	919
県		計	1,638,805	1,858,432	3,497,237	102	73	175	3,921

(c) 以降抹消者数		(d) 失 格 者 数			(e) 当日有権者見込数 (e) = (a) + (b) - (c) - (d)		
女	計	男	女	計	男	女	計
28	59	29	16	45	14,701	16,213	30,914
1	2	3	1	4	2,600	2,939	5,539
28	60	23	10	33	10,010	10,601	20,611
156	327	113	68	181	69,936	76,526	146,462
22	45	11	8	19	11,806	13,608	25,414
11	25	6	5	11	4,560	5,356	9,916
8	18	5	5	10	3,240	3,701	6,941
1	1	0	0	0	401	460	861
42	89	22	18	40	20,007	23,125	43,132
12	40	19	8	27	6,091	6,562	12,653
31	63	33	15	48	10,109	11,546	21,655
17	38	13	10	23	9,773	11,187	20,960
17	30	11	5	16	5,663	6,647	12,310
77	171	76	38	114	31,636	35,942	67,578
12	20	10	4	14	3,866	4,520	8,386
12	24	2	4	6	6,944	8,158	15,102
17	38	17	4	21	7,900	9,421	17,321
6	16	10	3	13	3,779	4,299	8,078
47	98	39	15	54	22,489	26,398	48,887
15	26	9	7	16	4,895	5,737	10,632
18	32	18	4	22	7,200	8,787	15,987
4	11	2	0	2	2,384	2,863	5,247
8	17	9	0	9	3,990	4,804	8,794
5	11	6	6	12	3,961	4,610	8,571
31	67	30	11	41	9,054	10,965	20,019
8	16	1	0	1	3,691	4,183	7,874
8	14	6	1	7	2,648	3,125	5,773
97	194	81	29	110	37,823	45,074	82,897
7	13	0	1	1	3,346	3,972	7,318
0	4	9	5	14	3,997	4,657	8,654
3	9	5	6	11	3,548	4,156	7,704
11	18	4	3	7	4,622	5,250	9,872
3	3	0	0	0	497	558	1,055
0	0	0	0	0	744	860	1,604
24	47	18	15	33	16,754	19,453	36,207
32	78	34	6	40	16,340	18,543	34,883
10	16	5	4	9	3,998	4,622	8,620
13	23	9	3	12	5,389	5,987	11,376
55	117	48	13	61	25,727	29,152	54,879
16	28	9	9	18	5,916	7,084	13,000
15	36	9	4	13	7,619	8,820	16,439
11	23	9	0	9	6,372	7,285	13,657
42	87	27	13	40	19,907	23,189	43,096

2,495	5,497	1,889	352	2,241	1,230,512	1,394,902	2,625,414
847	1,766	719	326	1,045	401,866	459,583	861,449
3,342	7,263	2,608	678	3,286	1,632,378	1,854,485	3,486,863

市区町村名	(a) 選挙時登録者数			(b) (a)以降の登録者数			(a)
	男	女	計	男	女	計	男
北野町	5,198	5,982	11,180	0	0	0	1
大刀洗町	4,820	5,493	10,313	0	0	0	3
*三井郡 計	10,018	11,475	21,493	0	0	0	4
城島町	4,960	5,530	10,490	0	0	0	9
大木町	4,599	5,353	9,952	0	0	0	8
三階町	5,023	5,721	10,744	0	0	0	14
*三階郡 計	14,582	16,604	31,186	0	0	0	31
黒木町	6,023	6,860	12,883	0	0	0	11
上陽町	1,891	2,081	3,972	0	0	0	4
立花町	5,110	5,801	10,911	0	0	0	12
広川町	6,314	7,036	13,350	0	0	0	14
矢部村	891	1,009	1,900	0	0	0	0
星野村	1,594	1,902	3,496	0	0	0	1
*八女郡 計	21,823	24,689	46,512	0	0	0	42
瀬高町	9,230	10,759	19,989	0	0	0	16
大和町	6,686	7,567	14,253	0	0	0	12
三橋町	6,193	7,215	13,408	0	0	0	11
山川町	2,234	2,579	4,813	0	0	0	3
*山門郡 計	24,343	28,120	52,463	0	0	0	42
高田町	6,053	6,966	13,019	0	0	0	14
*三池郡 計	6,053	6,966	13,019	0	0	0	14
香春町	5,161	6,106	11,267	0	0	0	15
添田町	5,323	6,348	11,671	3	3	6	12
金田町	2,911	3,430	6,341	0	0	0	10
糸田町	3,962	4,756	8,718	0	0	0	16
川崎町	7,840	9,411	17,251	0	0	0	4
赤池町	3,402	4,033	7,435	0	0	0	10
方城町	2,780	3,261	6,041	0	0	0	0
大任町	2,349	2,754	5,103	0	0	0	2
赤村	1,391	1,657	3,048	0	0	0	1
*田川郡 計	35,119	41,756	76,875	3	3	6	70
苜田町	11,395	12,008	23,403	0	0	0	42
犀川町	3,232	3,756	6,988	0	0	0	6
勝山町	2,559	2,905	5,464	0	0	0	5
豊津町	3,148	3,613	6,761	0	0	0	9
*京都郡 計	20,334	22,282	42,616	0	0	0	62
権田町	4,862	5,353	10,215	0	0	0	8
吉富町	2,506	3,046	5,552	0	0	0	7
築城町	3,718	4,464	8,182	0	0	0	18
新吉富村	1,410	1,710	3,120	0	0	0	1
大平村	1,649	1,980	3,629	0	0	0	3
*築上郡 計	14,145	16,553	30,698	0	0	0	37

市 部 計	1,235,333	1,397,705	2,633,038	70	44	114	3,002
郡 部 計	403,472	460,727	864,199	32	29	61	919
県 計	1,638,805	1,858,432	3,497,237	102	73	175	3,921

(c) 以降抹消者数		(d) 失 格 者 数			(e) 当日有権者見込数 (e) = (a) + (b) - (c) - (d)		
女	計	男	女	計	男	女	計
2	3	1	0	1	5,196	5,980	11,176
6	9	4	2	6	4,813	5,485	10,298
8	12	5	2	7	10,009	11,465	21,474
9	18	4	3	7	4,947	5,518	10,465
9	17	4	2	6	4,587	5,342	9,929
11	25	5	0	5	5,004	5,710	10,714
29	60	13	5	18	14,538	16,570	31,108
9	20	6	2	8	6,006	6,849	12,855
6	10	0	0	0	1,887	2,075	3,962
12	24	1	2	3	5,097	5,787	10,884
14	28	9	4	13	6,291	7,018	13,309
0	0	0	1	1	891	1,008	1,899
1	2	3	0	3	1,590	1,901	3,491
42	84	19	9	28	21,762	24,638	46,400
25	41	3	8	11	9,211	10,726	19,937
4	16	12	0	12	6,662	7,563	14,225
11	22	11	3	14	6,171	7,201	13,372
0	3	1	5	6	2,230	2,574	4,804
40	82	27	16	43	24,274	28,064	52,338
8	22	4	3	7	6,035	6,955	12,990
8	22	4	3	7	6,035	6,955	12,990
10	25	17	4	21	5,129	6,092	11,221
12	24	8	2	10	5,306	6,337	11,643
9	19	9	2	11	2,892	3,419	6,311
11	27	12	3	15	3,934	4,742	8,676
4	8	46	20	66	7,790	9,387	17,177
12	22	6	3	9	3,386	4,018	7,404
4	4	7	5	12	2,773	3,252	6,025
1	3	24	9	33	2,323	2,744	5,067
3	4	2	1	3	1,388	1,653	3,041
66	136	131	49	180	34,921	41,644	76,565
24	66	23	4	27	11,330	11,980	23,310
8	14	8	0	8	3,218	3,748	6,966
6	11	2	1	3	2,552	2,898	5,450
7	16	8	7	15	3,131	3,599	6,730
45	107	41	12	53	20,231	22,225	42,456
4	12	14	5	19	4,840	5,344	10,184
8	15	5	0	5	2,494	3,038	5,532
19	37	12	6	18	3,688	4,439	8,127
2	3	2	0	2	1,407	1,708	3,115
2	5	0	0	0	1,646	1,978	3,624
35	72	33	11	44	14,075	16,507	30,582

2,495	5,497	1,889	352	2,241	1,230,512	1,394,902	2,625,414
847	1,766	719	326	1,045	401,866	459,583	861,449
3,342	7,263	2,608	678	3,286	1,632,378	1,854,485	3,486,863

7 参議院福岡県選出議員補欠選挙投・開票速報要綱

1 目 的

公職選挙法第6条第2項の規定により、各市区町村選挙管理委員会（以下「市区町村選管」という。）及び報道機関の協力のもとに、選挙人に対し投票及び開票の結果を速報し、選挙に対する関心の高揚をはかるとともに、選挙速報の円滑化に寄与することを目的とする。

2 参議院議員補欠選挙投・開票速報本部の設置

- (1) 参議院議員補欠選挙の投票及び開票の速報を実施するため、福岡県庁3階講堂に「参議院議員補欠選挙投・開票速報本部」（以下「本部」という。）を設置する。
- (2) 本部に本部長及び本部員若干名をおく。本部長は福岡県選挙管理委員会（以下「県選管」という。）の委員長を、本部員は県選管の書記をもってこれに充てる。
- (3) 本部は、投票及び開票の速報に当たっては常に県選管と連携を密にして速報の万全を期する。

3 本部の投・開票速報事務

本部の投・開票速報事務は、市区町村選管から投票結果及び開票結果の報告をOCR入力帳票で受信し、電算により集計し、（自治省に報告後）各報道機関に対して発表するものとする。

(1) 投票速報

① 速報の系統・速報現在時刻及び発表時刻

投票速報は、別紙(1)の参議院議員補欠選挙投・開票速報系統により行う。

各市区町村選管からの速報現在時刻及び発表時刻は、次のとお

りとする。

中間速報及び結了速報は、各市区町村選管からの速報の集計が完了しだい、（自治省に報告後）直ちに発表する。

回数	投票速報現在時刻	発表時刻
1	9時00分	10時00分
2	10時00分	11時00分
3	11時00分	12時00分
4	14時00分	15時00分
5	16時00分	17時00分
6	17時30分	18時30分
7	結了	結了報告集計後

③ 発表方法

各市区町村選管からの報告は、市区町村別に、それぞれ電算により集計し、（自治省に報告後）報道機関に対してのみ発表する。

(2) 開票速報

① 速報の系統

開票速報は別紙(1)の系統により行うものとする。

なお、各市区町村選管が本部に対して行う報告の要領は、別に定める「参議院議員補欠選挙投・開票速報実施要領」（以下「速報実施要領」という。）による。

② 発表時刻

別紙(2)の開票速報現在時刻及び発表時刻により、全市区町村と

も即日開票とし、21時00分から発表を開始し、22時00分に第2回、以後は終了するまで30分ごとに発表する。

③ 発表方法

市区町村別に電算により集計し、各報道機関に対してのみ発表する。

4 市区町村選管の投・開票速報事務

(1) 投票速報

市区町村選管は、速報要領に従い、**中間速報**にあつては本部から前記投票速報現在時刻に市区町村選管へ電話で報告を求めるので、直ちに報告できるよう投票状況の集計を完了して待機しておく。

結了報告にあつては市区町村選管から投票結了後、直ちに、投票の結果を本部へ電話（政令市各区はFax）で報告するものとする。

(2) 開票速報

開票は、全市区町村とも即日開票とする。

市区町村選管は、速報要領に従い、**中間速報**にあつては、別紙(2)の開票速報現在時刻に、本部から電話で報告を求めるので、直ちに報告できるよう開票結果の集計を完了して待機しておくこと。

開票が結了した場合は、結了後、直ちに本部へ開票の結果を報告すること。

5 速報の統一

速報の発表は、本部において統一して行う。したがって、市区町村選管は、本部に対してのみ報告を行うものとする。ただし、次の要領により公表することは差し支えない。

(1) 投票速報

① 中間速報

市区町村選管は、本部に対してのみ中間報告を行うこととし、本部へ報告した後は、市区町村選管においても公表することができる。

② 終了報告

市区町村選管は、投票終了しだい本部に対し終了報告を行うこととし、本部へ報告した後は、市区町村選管においても公表することができる。

(2) 開票速報

市区町村選管は、開票速報現在時刻に本部へ報告した後は、参観人に対して当該開票所内において掲示することは差し支えない。

6 本部の速報事務処理体制

- (1) 本部の総務班・受信班及びOCR班は3階講堂に別紙(3)のとおり配置し、電算班は6階電算システム課(機械室及びディバック室)に、開票結果の審査班は地下5号会議室において、速報実施要領に定める投・開票速報の事務処理に当たるものとする。

事務従事者には、県選管の職員及び臨時職員をもって充てる。

(2) 各班の事務

ア 総務班

総務班に総務係、法令係及び送付係をおく。

(ア) 総務係

速報本部の連絡・調整、発表資料の確認、自治省に対する報告、報道機関に対する発表、庁内掲示、(推定投票率の決定)

及びエラー以外のトラブルに対する対応等の指示を行う。

(イ) 法令係

市区町村選管からの質疑に対する応答。

(ウ) 送付係

受信班の受信したOCR入力帳票を回収し、OCR班庶務係へ送付する。

イ 受信班

受信班に受信係及び結了受信係をおく。

(ア) 受信係

投票及び開票速報現在時刻に市区町村選管へ電話をし、投票・開票速報を受信し電卓で検算を行う。

(イ) 結了受信係

市区町村選管が投票結了及び開票結了報告を、電話及びFaxにより本部へ報告をするので、これを受信し電卓で検算を行う。

ウ OCR班

OCR班に庶務係、入力係及びエラー対応係をおく。

(ア) 庶務係

OCR入力帳票を受信チェック表によりチェックし、入力するカードと保留するカードとを区別した後入力係へ渡す。その後、入力済OCR入力帳票をエラー対応のため建制順に並べ替える。

(イ) 入力係

OCR入力帳票の入力作業を行う。

(ウ) エラー対応係

エラーが発生した場合、市区町村選管へエラーの原因を照会し、エラー修正等を行い、入力係へ渡す。

エ 電算班

電算班に庶務係及び電算係をおく。

(ア) 庶務係

チェックリストにエラーがあればチェックリストをOCR班エラー対応係へ送付し、出力された発表資料の整理を行い、発表資料を本部員（8階）と総務班総務係（3階）へ送付する。

(イ) 電算係

伝送されたOCRデータがコンソールに表示されるのでオペレータ、電算システム課職員とともにデータを確認し、エラーの有無をOCR班エラー対応係へ電話報告する。もし、エラーがある場合は、エラーリストを電算班庶務係に渡し、OCR班エラー対応係に送付してもらう。

7 臨時電話の架設

投・開票速報を実施するため、本部に6月7日から6月11日までの5日間臨時電話45基を架設し、別紙(3)の通り配置する。

8 速報本部会場の規制

本部会場には、関係者以外の立入を制限する。

別紙(1) 参議院議員補欠選挙投・開票速報系統図

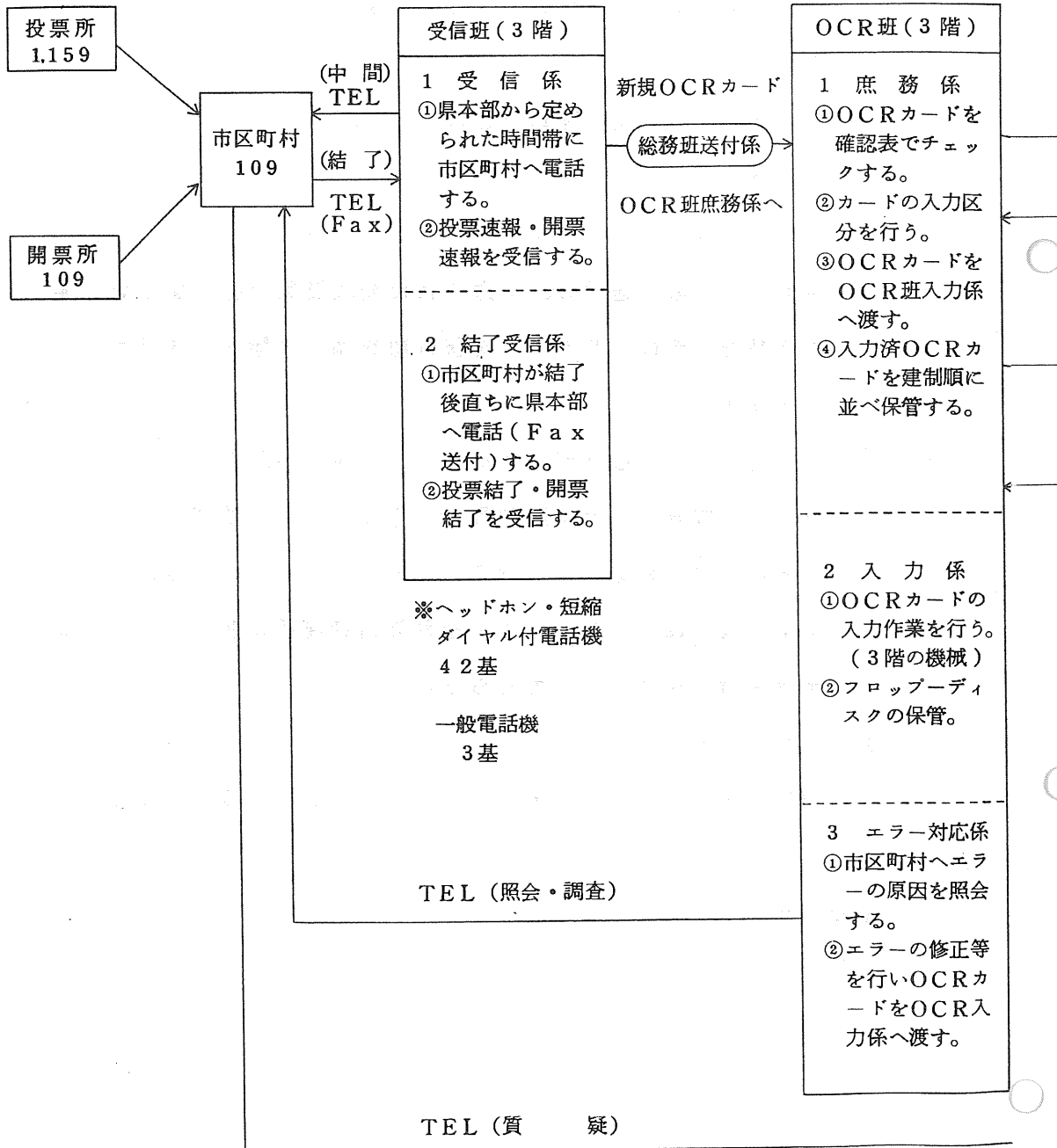

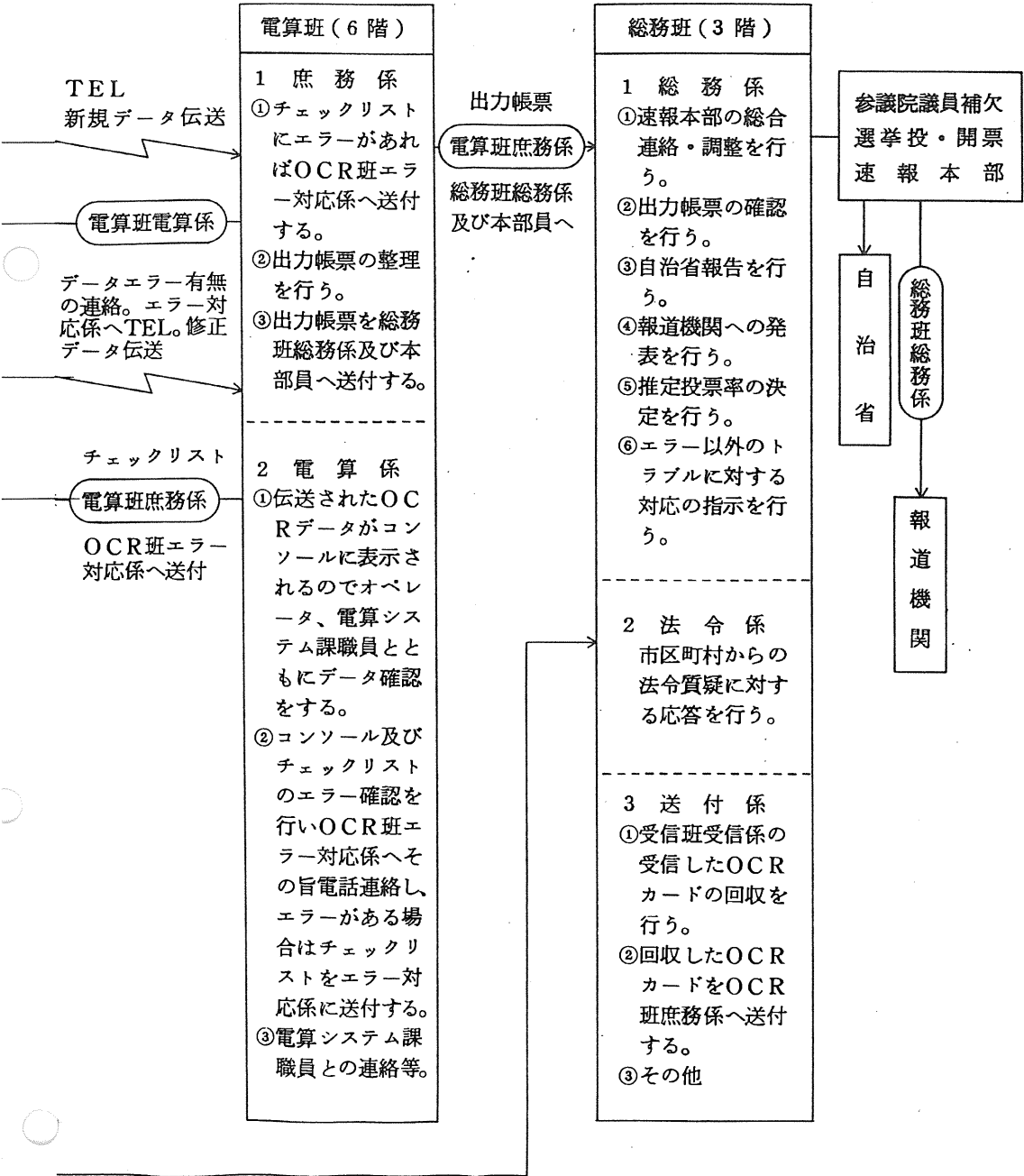

別紙 (2)

開票速報現在時刻・発表時刻

6月10日(即日開票)

参議院議員補欠選挙		
回数	開票速報現在時刻	開票速報発表時刻
1	20:00	21:00
2	21:00	22:00
3	21:30	22:30
4	22:00	23:00
5	22:30	23:30
6	23:00	00:00
7	23:30	00:30
8	00:00	01:00
9	00:30	01:30
10	01:00	02:00
11	01:30	02:30
12	02:00	03:00
13	02:30	03:30
14	03:00	04:00
15	03:30	04:30
16	04:00	05:00
17	04:30	05:30
18	05:00	06:00

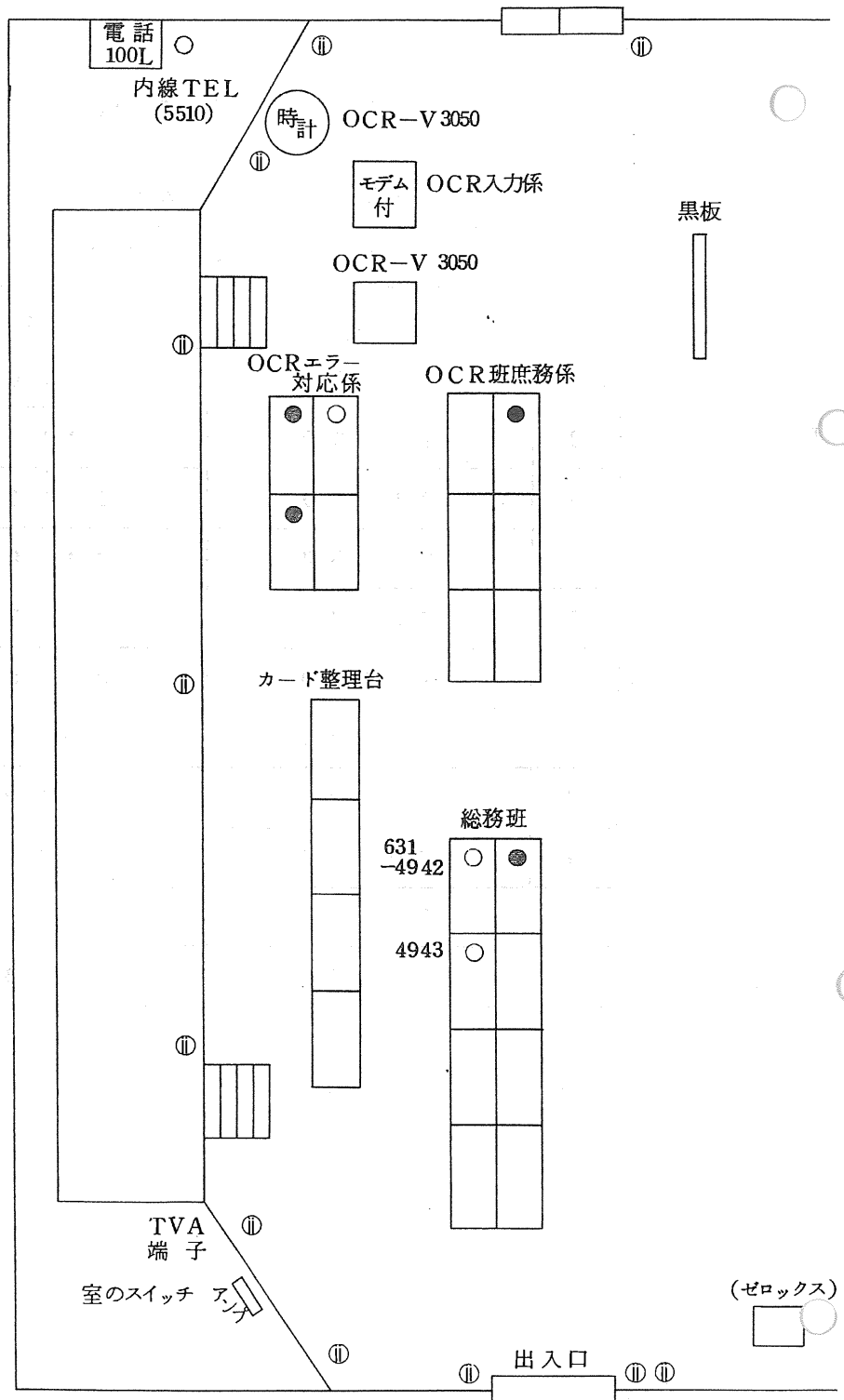

(注) 1 開票結果の審査班は県庁地下5号会議室におく。

• 開票速報事務處理體制

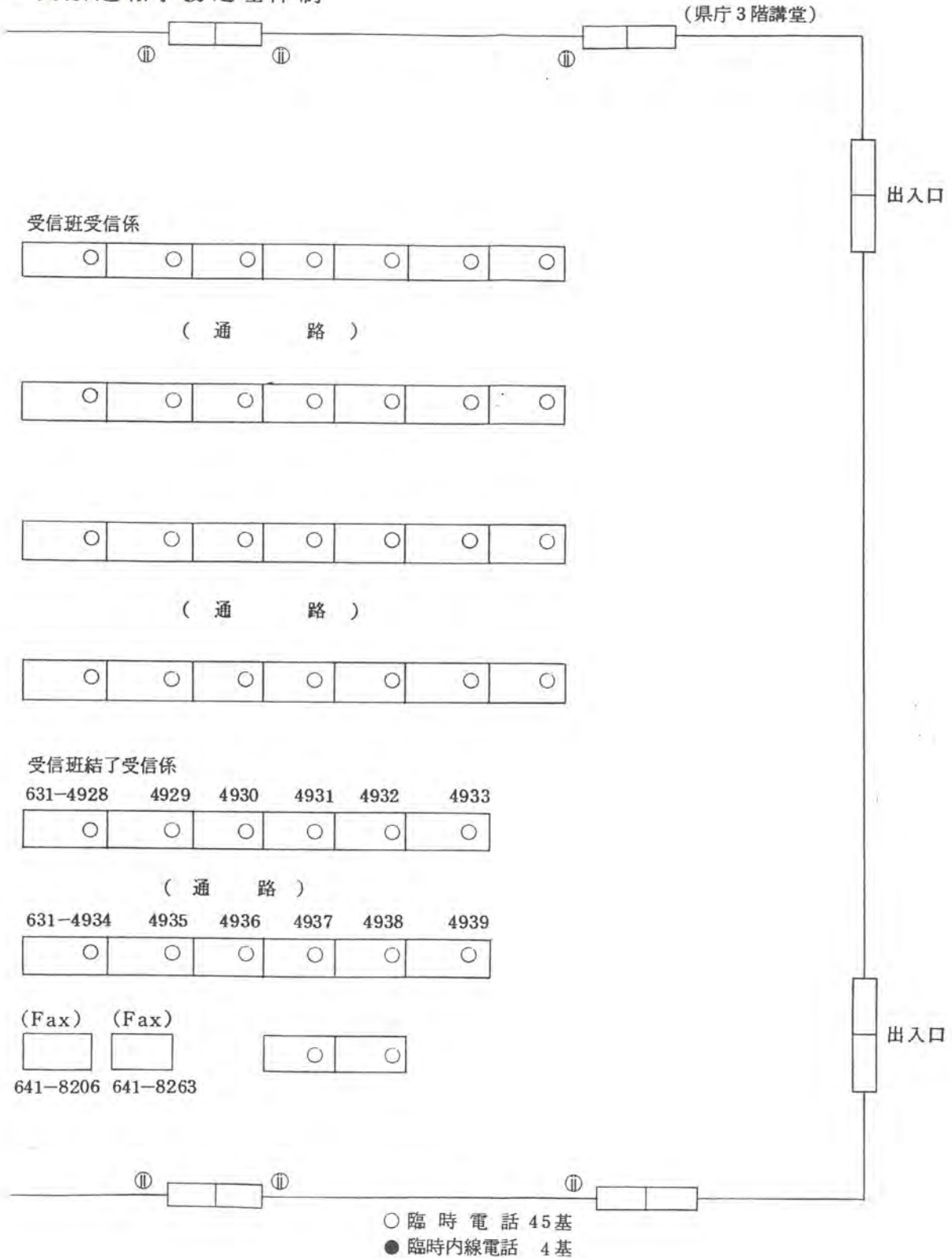

参議院議員補欠選挙投・開票速報実施要領

平成2年6月10日執行の参議院議員補欠選挙における投・開票速報は、次の要領により実施する。

1 選挙当日有権者見込数の速報（本部から市区町村へ電話し報告を求める。）

(1) 選挙当日有権者数の範囲

選挙当日有権者は、市区町村の選挙人名簿に登録されている者で、選挙の当日選挙権を有する者をいい、次の者は含まれない。

① 抹消されている者

② 失権の表示がなされている者

なお、転出の表示がなされている者は、選挙当日有権者に含まれるが転出先において選挙人名簿に登録された者は、選挙当日有権者に含まれないので注意すること。

(2) 速報の系統及び事務分担

速報は、別紙(1)の選挙当日有権者見込数速報系統及び事務分担表により、6月9日午前10時に、本部から直接、各市区町村選管に電話で報告を求めるので、市区町村選管は、直ちに報告できるよう準備を完了して待機しておくこと。

報告は、別紙第1号様式の投票者調の事項中、(a)欄から(e)欄までを報告すること。

本部は、別紙OCR入力帳票AHK40様式（当日有権者見込数入力帳票）により受信し、電卓で検算した後、電算処理を行い、発表する。

2 投票速報

(1) 速報の系統及び事務分担

速報の系統及び事務分担等は別紙(2)の投票速報系統及び事務分担表のとおりとする。

(2) 速報の回数及び速報現在時刻等

速報の回数及び速報現在時刻は、次表のとおりとする。

速報の区分	回数	投票速報現在時刻	投票速報受信時刻		発表時刻	備考
			開始時刻	終了時刻		
中間報告	1	9:00	9:00	9:15	10:00	
	2	10:00	10:00	10:15	11:00	
	3	11:00	11:00	11:15	12:00	
	4	14:00	14:00	14:15	15:00	
	5	16:00	16:00	16:15	17:00	
	6	17:30	17:30	17:45	18:30	
終了報告	終了報告後直ちに投票結果を本部に報告すること。				投票結果判明後直ちに	

(3) 速報の要領

① 中間速報（本部から市区町村選管へ電話し報告を求める。）

速報受信開始時刻になれば、別紙(2)の投票速報系統及び事務分担表により上表の投票速報受信開始時刻から終了時刻までの間に、本部から各市区町村選管に電話で報告を求めるので、各市区町村選管は、投票者数の集計を終え、いつでも速報に応じられるよう速報用電話の使用を一時中止して待機しておくこと。

② 終了報告（市区町村選管から本部へ電話(Fax)報告をする。）

市区町村選管は、投票結果の集計が完了した場合は、直ちに、

別紙(3)の投票結了報告・開票結果報告系統及び事務分担表により
指定している電話(Fax)へ報告すること。

ただし、指定された本部の電話が通話中の場合は、別紙(3)の投票結了報告・開票結果報告系統及び事務分担表の予備電話に結了報告をすることは差し支えない。

なお、Faxによる結了報告が可能な市町村は全ての予備電話が通話中のときに限り、予備Faxに結了報告をすることができる。
Faxによる結了報告を行う市区町村は別紙第1号様式により行う
こととする。

③ 速報用紙及び速報事項

ア 中間速報

市区町村選管は、各投票所から報告された別紙第1号様式の投票者調の事項中、(ア)欄(=(f)欄)、(第1回報告は(e)欄も、また、第6回報告は17時30分現在不在者投票見込数(i)欄も)を別紙第2号様式の投票結果速報集計用紙により集計のうえ報告すること。中間速報における投票率の算出は、 $(ア/e \times 100)$ とし小数点以下第2位まで(小数点以下第3位を四捨五入する)算出すること。

なお、投票率については報告する必要がない。

本部は、別紙OCR入力帳票AHK41様式(投票速報入力帳票)により受信し、電卓で検算した後、電算処理を行い、発表する。

イ 結了報告

市区町村選管は、各投票所から報告された別紙第1号様式の事項中(e)欄、(b)欄、(e)欄、(f)欄<(ア)+(イ)>及び(g)欄について、

別紙第2号様式により集計のうえ報告すること。

この場合、必ず別紙第1号様式の2についても報告を求め、同様式の(f)欄が第2号様式の(f)欄の計と突合することを確認すること。

結了報告における投票率の算出は、 $(f/e \times 100)$ とし小数点以下第2位まで(小数点以下第3位を四捨五入する。)算出すること。

なお、投票率については報告する必要がない。

本部は、別紙OCR入力帳票AHK41様式により受信し、電卓で検算した後、電算処理を行い、発表する。

④ 投票速報報告事項

選挙の種類	回数	報告事項
参議院議員補欠選挙	1	選挙当日の有権者見込数・当日投票者数
	2	当日投票者数
	3	当日投票者数
	4	当日投票者数
	5	当日投票者数
	6	当日投票者数・不在者投票見込数
	結了	別紙第2号様式(当日投票者数、不在者投票者数)の太枠内の欄(不在者投票者見込数を除く欄)

3 開票速報

全市区町村即日開票とする。

(1) 速報の系統及び事務分担

- ① 中間速報(本部から市区町村選管に電話し報告を求める。)

別紙(4)の開票中間速報系統及び事務分担表により、それぞれ本部から直接各市区町村選管に電話をかけて報告を求める。

② 結了報告（市区町村選管から本部に電話（Fax）報告する。）

開票が結了した場合は、直ちに、別紙(3)の投票結了報告・開票結果報告系統及び事務分担表により、指定している電話（政令市各区はFax）に結了報告をすること。

ただし、指定された本部の電話が通話中の場合は、別紙(3)の投票結了報告・開票結果報告系統及び事務分担表の予備電話に結了報告をすることは差し支えない。

なお、Faxによる結了報告が可能な市町村は全ての予備電話が通話中のときに限り、予備Faxに結了報告をすることができる。

(2) 速報の要領

① 中間速報（本部から市区町村選管に電話し報告を求める。）

市区町村にあつては、別紙(4)の開票中間速報系統及び事務分担表並びに別紙(5)の開票速報時刻により、本部から電話により報告を求めるので、各市区町村選管はあらかじめ開票結果の集計を終えて、速報用電話の使用を中止して直ちに速報に応じられる体制を整えておくこと。

市区町村選管の報告は、別紙第3号様式の開票結果速報（候補者得票調）により行うこととする。

報告すべき事項は、各候補者の得票数及びその合計のみであること。また、開票速報受信時刻において、候補者の得票数に変化がない場合は、前回速報時の得票数を報告すること。

本部は、別紙OCR入力帳票AHK42様式（開票速報入力帳票）により受信し、電卓で検算した後、電算処理を行い、発表する。

② 結了報告（市区町村選管から本部に電話報告を求める。）

市区町村の開票が結了したときは、市区町村選管は、直ちに、本部に別紙第3号様式のすべての事項について電話（政令市各区はFax）で報告すること。

この場合、投票者総数と投票総数とが一致しない場合は、「持ち帰り・不受理・その他」の欄にその合計数を記入し報告すること。

なお、その具体的事由を電話報告する必要はない。

本部は、別紙OCR入力帳票AHK42様式により受信し、電卓で検算した後、電算処理を行い、発表する。

なお、政令市各区及びFaxによる結了報告を行った市町村に対しては本部から結了確認の電話を行う。

(3) 受信・発信の要領

① 候補者氏名及び得票数の読み方

ア 市区町村選管から本部へ報告する場合は、候補者の立候補届出番号の順序により、候補者届出番号、氏名及び得票数を読み上げて報告すること。

得票数の読みあげかたについては、例えば「^{フタジユウ} 2 ^{ロクマン} 6 ^{ナナヒン} 7 ,
^{ゴヒヤク} 5 ^{フタジユウ} 2 ^{ヨン} 4 ^{ビョウ} 票 ^{キユウ} 9 ^{サン} 3 ^{イチ} 1 」というように読み上げ、本部

が復唱するときは、候補者の氏名についてはその姓のみを、得票

数については「^ニ 2 ^{ロク} 6 ^{ナナ} 7 , ^ゴ 5 ^ニ 2 ^{ヨン} 4 ^{ビョウ} 票 ^{キユウ} 9 ^{サン} 3 ^{イチ} 1 」と読みかえすものとする。

あん分による小数点以下の得票数がある場合は、切り捨てられた票数についても併せて報告すること。

イ 候補者の得票数が全くない場合は「零」と、また候補者が死亡者である場合及び立候補の辞退とみなされた場合においては必ず「欠番」と報告すること。

ウ 開票終了報告後の措置

開票の終了報告が終わった後（政令市各区及びFaxによる終了報告を行った市町村は本部からの終了確認の電話があった後）においても、当該報告に関して照会することがあるので、速報責任者は市（区）役所、町村役場又は開票速報場所に1時間程度は待機しておくこと。

エ 質疑応答用電話の指定

開票速報の訂正、質疑等の連絡には必ず指定された質疑応答用電話を使用すること。

4 開票結果の報告

別紙(6)の開票結果報告審査事務区分表により、次の要領で審査検収を行う。

(1) 報告書類審査の日程

日時 6月11日 9時～15時

場所 県庁地下5号会議室

(2) その他

① 開票結果の報告に当たっては、質疑に対して十分回答できる職員を派遣すること。

② 開票結果報告の際、提出すべき書類は次の通りである。

送付書	1 通
開票録の写	1 通
候補者得票調（開票結果速報）	1 通
投票者調（投票結果速報）	1 通

別紙 (1) 選挙当日有権者見込数速報系統及び事務分担表

(6 月 9 日 1 0 時)

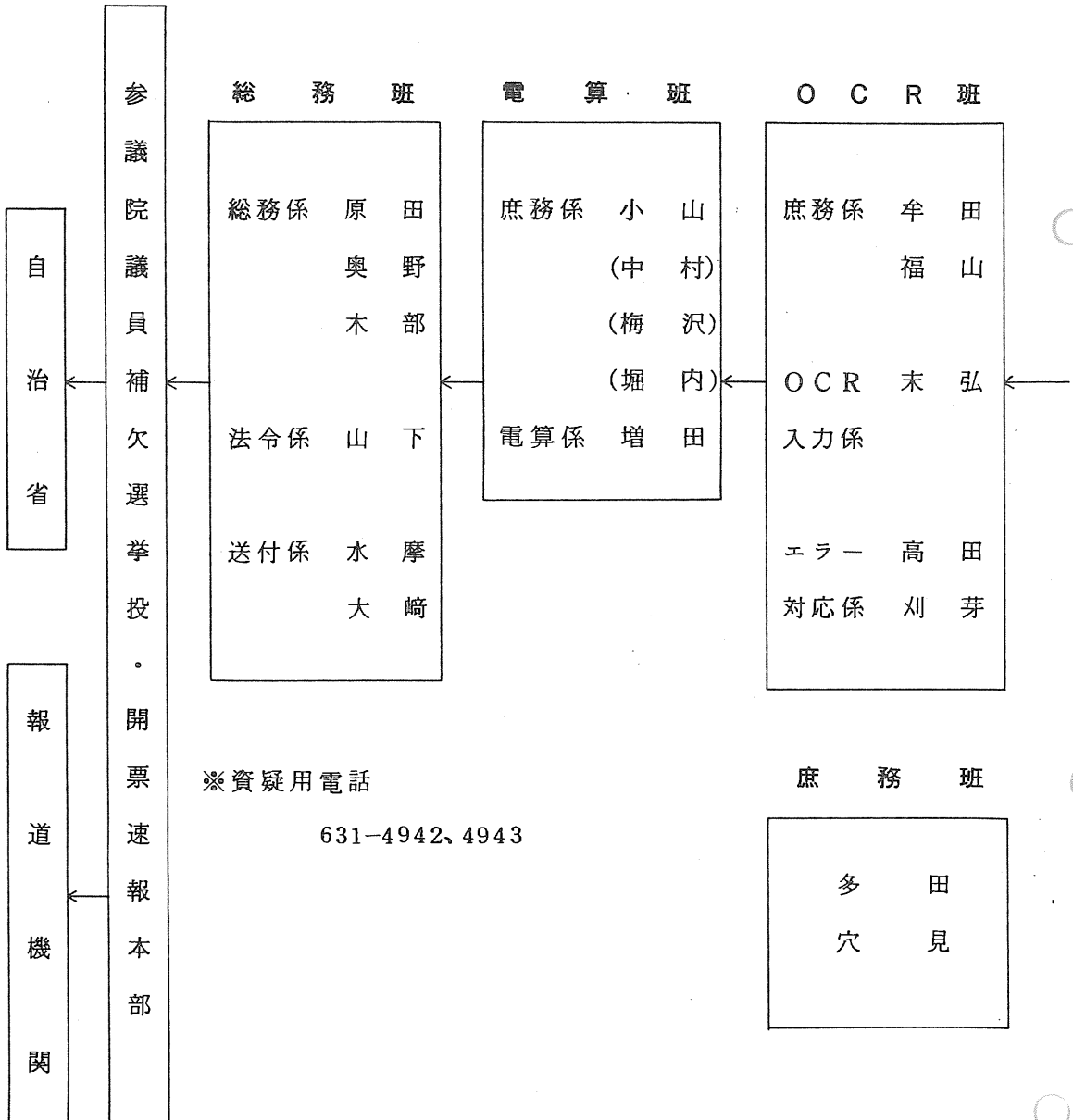

受信班受信係

受信 番号	担当者	市 区 町 村 名				
		第1班	第2班	第3班	第4班	第5班
1	大 田	門 司 区	八 女 市	福 間 町	杷 木 町	城 島 町
2	小 村	小倉北区	筑 後 市	津屋崎町	朝 倉 町	大 木 町
3	土 居	小倉南区	大 川 市	玄 海 町	三 輪 町	三 瀨 町
4	田 代	若 松 区	行 橋 市	大 島 町	夜 須 町	香 春 町
5	北 原	八幡東区	豊 前 市	芦 屋 町	小石原村	添 田 町
6	藤 山	八幡西区	中 間 市	水 巻 町	宝珠山村	金 田 町
7	坂 本	戸 畑 区	小 郡 市	岡 垣 町	糸 田 町	前 原 町
8	徳 永	東 区	筑紫野市	遠 賀 町	川 崎 町	二 丈 町
9	大津山	博 多 区	春 日 市	小 竹 町	赤 池 町	志 摩 町
10	税 田	中 央 区	大野城市	鞍 手 町	吉 井 町	方 城 町
11	武 内	南 区	宗 像 市	宮 田 町	田主丸町	大 任 町
12	碓	城 南 区	太宰府市	若 宮 町	浮 羽 町	赤 村
13	白 藤	早 良 区	那珂川町	桂 川 町	黒 木 町	刈 田 町
14	米 倉	西 区	宇 美 町	稲 築 町	上 陽 町	犀 川 町
15	桑 原	大牟田市	篠 栗 町	碓 井 町	立 花 町	勝 山 町
16	宮 本	久留米市	志 免 町	嘉 穂 町	広 川 町	豊 津 町
17	倉 重	直 方 市	須 恵 町	筑 穂 町	矢 部 村	椎 田 町
18	牧 園	飯 塚 市	新 宮 町	穂 波 町	星 野 村	吉 富 町
19	江 藤	田 川 市	古 賀 町	庄 内 町	瀬 高 町	築 城 町
20	本 村	柳 川 市	久 山 町	穎 田 町	大 和 町	新吉富村
21	宮 園	山 田 市	粕 屋 町	北 野 町	三 橋 町	大 平 村
22	松 本	甘 木 市	高 田 町	大 刀 洗 町	山 川 町	

別紙 (2) 投票速報系統及び事務分担表

(6 月 1 0 日 8 時 3 0 分 ~ 1 8 時)

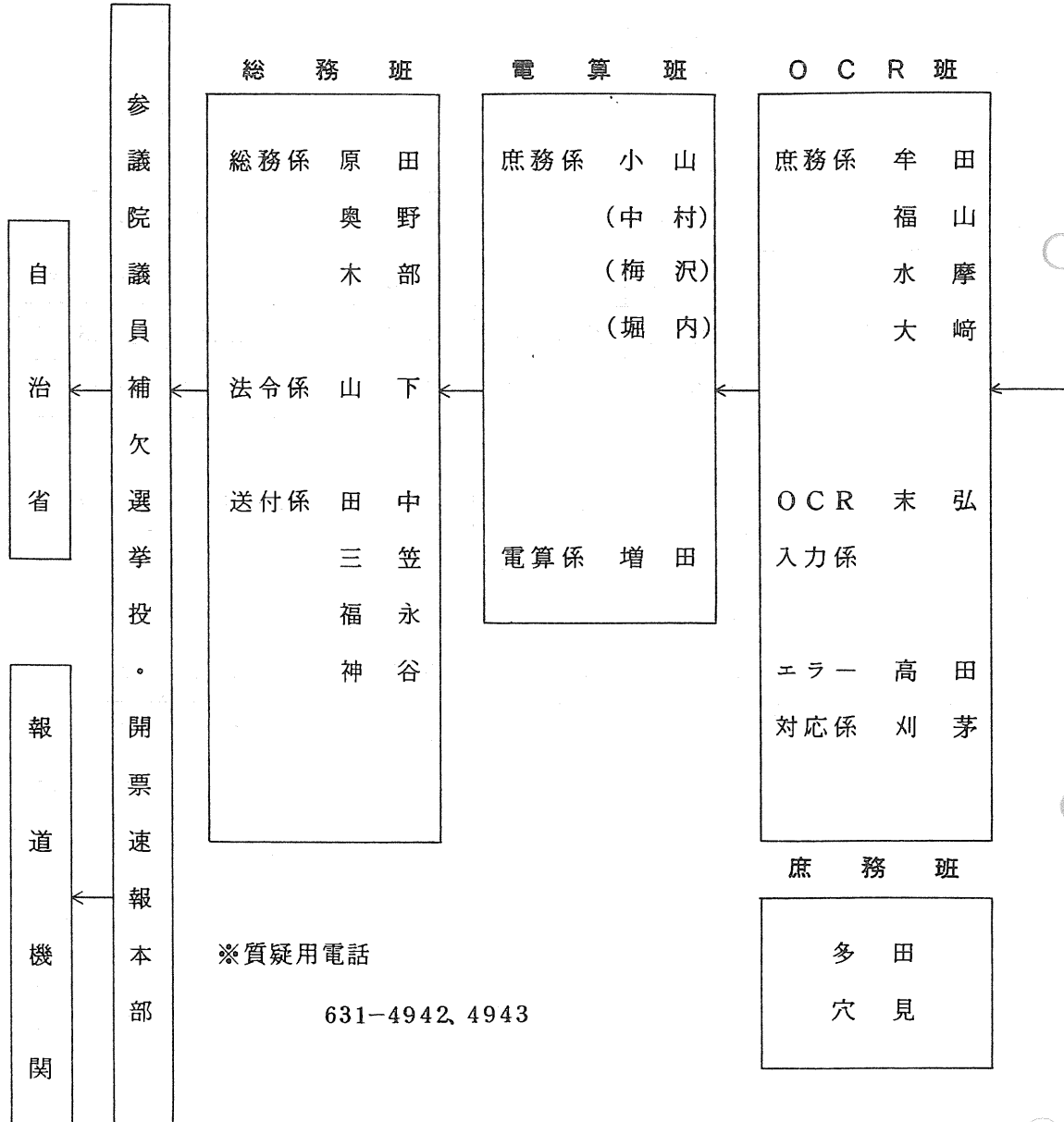

受信班受信係

受信 番号	担当者	市 区 町 村 名				
		第1班	第2班	第3班	第4班	第5班
1	大 田	門 司 区	八 女 市	福 間 町	杷 木 町	城 島 町
2	小 村	小 倉 北 区	筑 後 市	津 屋 崎 町	朝 倉 町	大 木 町
3	土 居	小 倉 南 区	大 川 市	玄 海 町	三 輪 町	三 瀧 町
4	田 代	若 松 区	行 橋 市	大 島 村	夜 須 町	香 春 町
5	北 原	八 幡 東 区	豊 前 市	芦 屋 町	小 石 原 村	添 田 町
6	藤 山	八 幡 西 区	中 間 市	水 巻 町	宝 珠 山 村	金 田 町
7	坂 本	戸 畑 区	小 郡 市	岡 垣 町	糸 田 町	前 原 町
8	徳 永	東 区	筑 紫 野 市	遠 賀 町	川 崎 町	二 丈 町
9	大 津 山	博 多 区	春 日 市	小 竹 町	赤 池 町	志 摩 町
10	税 田	中 央 区	大 野 城 市	鞍 手 町	吉 井 町	方 城 町
11	武 内	南 区	宗 像 市	宮 田 町	田 主 丸 町	大 任 町
12	碓	城 南 区	太 宰 府 市	若 宮 町	浮 羽 町	赤 村
13	白 藤	早 良 区	那 珂 川 町	桂 川 町	黒 木 町	苅 田 町
14	米 倉	西 区	宇 美 町	稲 築 町	上 陽 町	犀 川 町
15	桑 原	大 牟 田 市	篠 栗 町	碓 井 町	立 花 町	勝 山 町
16	宮 本	久 留 米 市	志 免 町	嘉 穂 町	広 川 町	豊 津 町
17	倉 重	直 方 市	須 恵 町	筑 穂 町	矢 部 村	椎 田 町
18	牧 園	飯 塚 市	新 宮 町	穂 波 町	星 野 村	吉 富 町
19	江 藤	田 川 市	古 賀 町	庄 内 町	瀬 高 町	築 城 町
20	本 村	柳 川 市	久 山 町	穎 田 町	大 和 町	新 吉 富 村
21	宮 園	山 田 市	粕 屋 町	北 野 町	三 橋 町	大 平 村
22	松 本	甘 木 市	高 田 町	大 刀 洗 町	山 川 町	

別紙 (3) 投票終了報告・開票結果報告系統及び事務分担表

(6月10日18時以降の投票・開票終了報告)

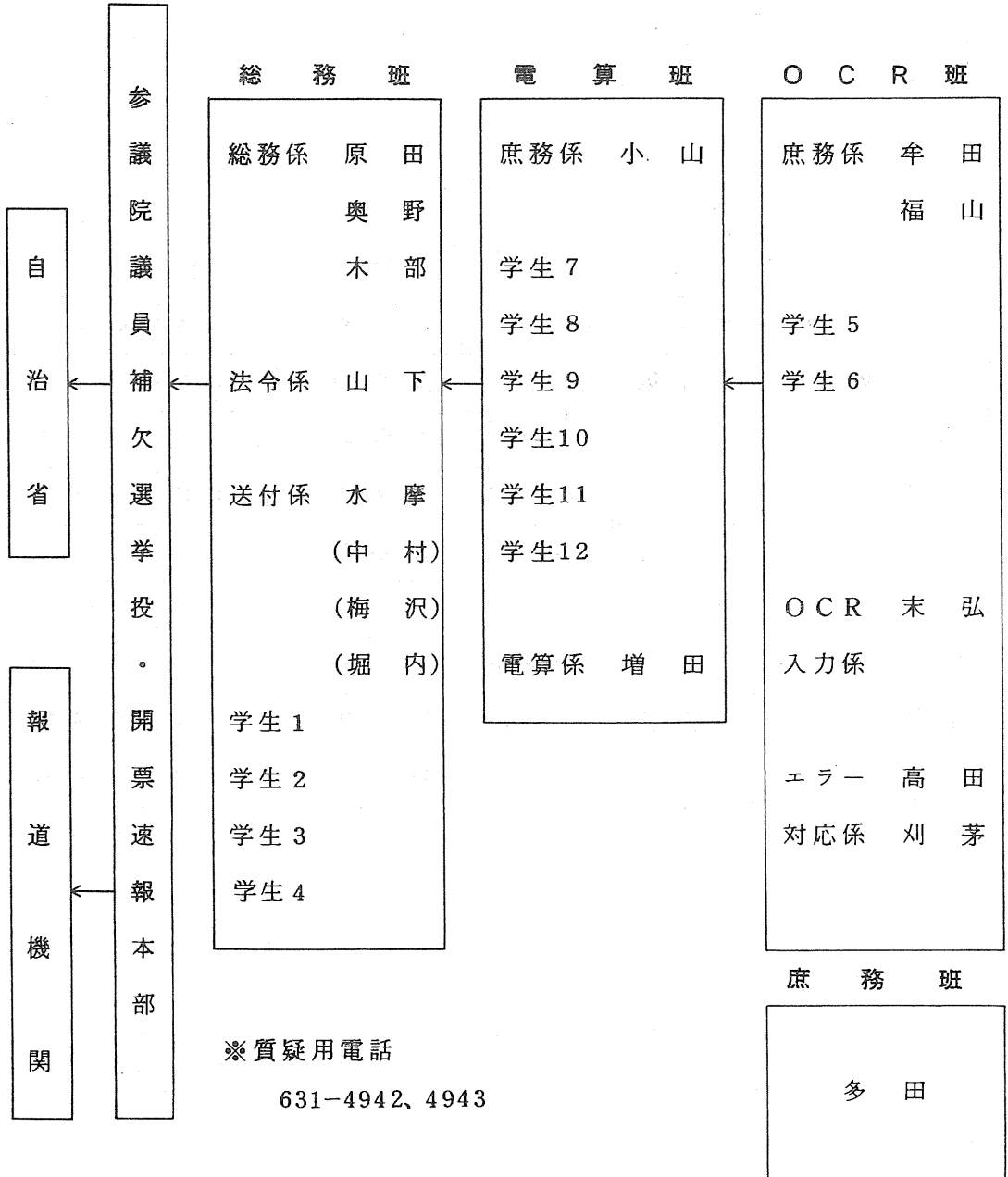

受信班結了係

番号	本部電話番号	担当者	市 郡 名
1	631-4928	緒 方 (12)	大牟田市、山田市、朝倉郡、山門郡
2	631-4929	的 野 (12)	飯塚市、柳川市、大野城市、太宰府市、嘉穂郡
3	631-4930	吉 田 (12)	大川市、行橋市、三池郡、田川郡
4	631-4931	松 石 (12)	久留米市、直方市、中間市、宗像市、筑紫郡、宗像郡、三潞郡
5	631-4932	宮 崎 (12)	田川市、八女市、鞍手郡、八女郡
6	631-4933	中 村 (12)	筑後市、豊前市、粕屋郡、三井郡
7	631-4934	筒 井 (12)	甘木市、小郡市、糸島郡、浮羽郡、京都郡
8	631-4935	中 原 (11)	筑紫野市、春日市、遠賀郡、築上郡
9	Fax 641-8263	是 枝 (14)	北九州市各区、福岡市各区

※ 予備電話番号（上記の本部電話が通話中の場合に使用すること。）

631-4936	4937	4938	4939	4940	予備 Fax
福 永	田 中	三 笠	神 谷	倉 重	641-8206

別紙 (4) 開票中間速報系統及び事務分担表

(6 月 1 0 日 2 0 時以降)

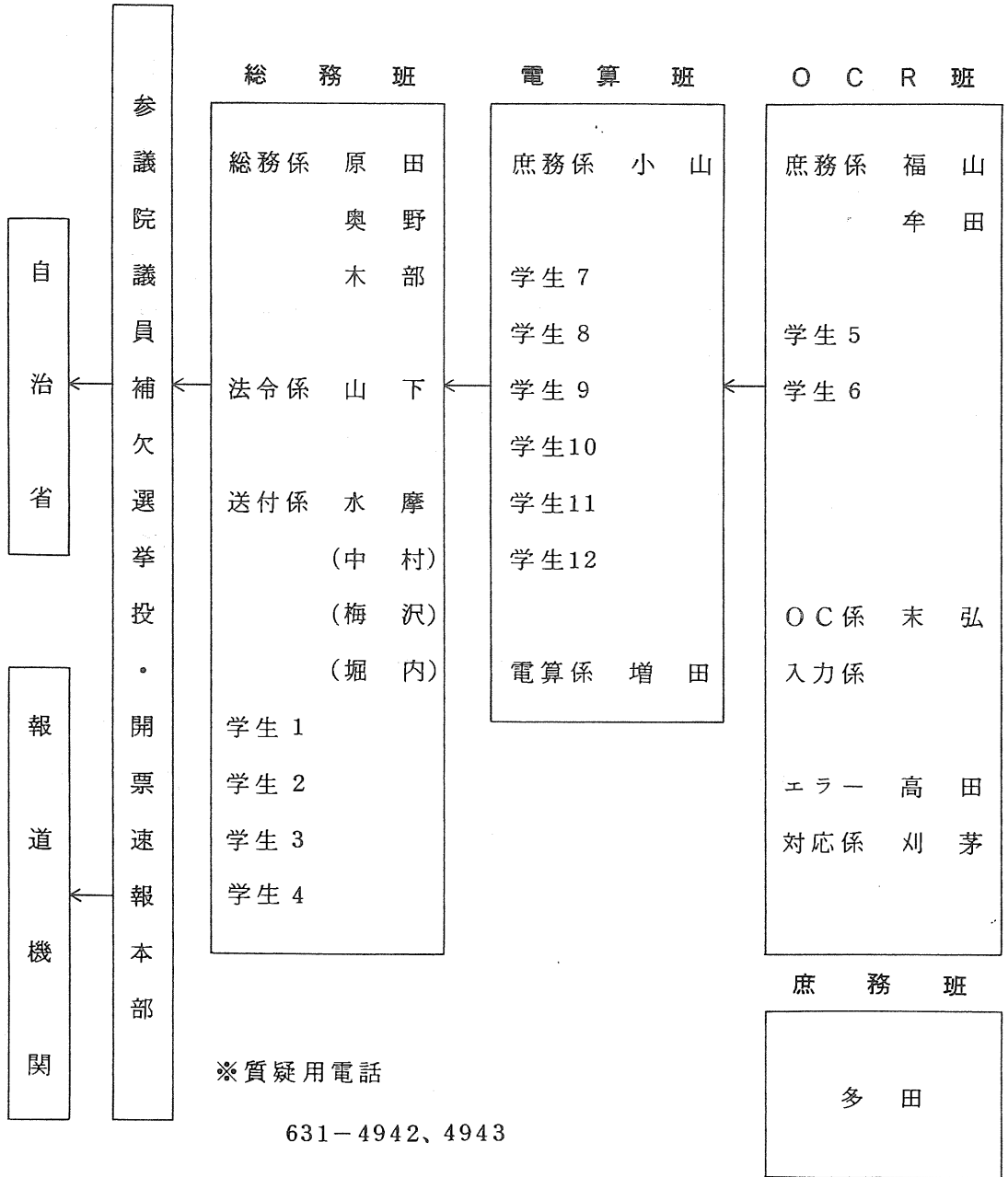

受信班受信係

受信 番号	担当者	市 区 町 村 名			
		第 1 班	第 2 班	第 3 班	第 4 班
1	大 田	門 司 区	八 女 市	遠 賀 町	城 島 町
2	小 村	小 倉 北 区	筑 後 市	鞍 手 町	三 瀧 町
3	土 居	小 倉 南 区	大 川 市	宮 田 町	黒 木 町
4	田 代	若 松 区	行 橋 市	若 宮 町	立 花 町
5	北 原	八 幡 東 区	豊 前 市	桂 川 町	広 川 町
6	藤 山	八 幡 西 区	小 郡 市	稲 築 町	瀬 高 町
7	坂 本	戸 畑 区	筑 紫 野 市	碓 井 町	大 和 町
8	徳 永	東 区	春 日 市	嘉 穂 町	三 橋 町
9	大 津 山	博 多 区	大 野 城 市	筑 穂 町	山 川 町
10	税 田	中 央 区	宗 像 市	穂 波 町	高 田 町
11	武 内	南 区	太 宰 府 市	穎 田 町	添 田 町
12	碓	城 南 区	那 珂 川 町	杷 木 町	糸 田 町
13	白 藤	早 良 区	宇 美 町	朝 倉 町	川 崎 町
14	米 倉	西 区	篠 栗 町	赤 池 町	前 原 町
15	桑 原	大 牟 田 市	志 免 町	方 城 町	志 摩 町
16	宮 本	久 留 米 市	古 賀 町	吉 井 町	大 任 町
17	倉 重	小 石 原 村	宝 珠 山 村	赤 村	新 吉 富 村
18	牧 園	直 方 市	福 間 町	田 主 丸 町	苅 田 町
19	江 藤	飯 塚 市	津 屋 崎 町	浮 羽 町	犀 川 町
20	本 村	柳 川 市	岡 垣 町	北 野 町	椎 田 町
21	宮 園	田 川 市	久 山 町	三 輪 町	芦 屋 町
22	松 本	中 間 市	須 恵 町	勝 山 町	二 丈 町
23	大 崎	山 田 市	玄 海 町	大 木 町	吉 富 町
24	穴 見	甘 木 市	水 巻 町	大 刀 洗 町	築 城 町
25	三 笠	新 宮 町	小 竹 町	星 野 村	金 田 町
26	福 永	庄 内 町	香 春 町	豊 津 町	大 平 村
27	田 中	粕 屋 町	夜 須 町	上 陽 町	矢 部 村
28	神 谷	大 島 村			

別紙 (5)

開 票 速 報 時 刻

6 月 1 0 日 (即 日 開 票)

速報回数	速報時刻	第 1 班	第 2 班	第 3 班	第 4 班
1	20:00	速報時刻に本部は、 第 1 班から順次電話報告を求める。			
2	21:00				
3	21:30				
4	22:00				
5	22:30				
6	23:00				
7	23:30				
8	00:00				
9	00:30				
10	01:00				
11	01:30				
12	02:00				
13	02:30				
14	03:00				
15	03:30				

別紙 (6)

開票結果報告審査事務区分表

(6月11日 9:00~15:00)

地下5号会議室

責任者 山下(選挙係)

担当者 刈茅、増田、牟田、()、()、()、()、()

検取時間	検取地区
9:00~11:00	衆議院第1区 (35市区町村)
11:00~12:00	衆議院第2区 (24市区町村)
13:00~14:00	衆議院第3区 (26市町村)
14:00~15:00	衆議院第4区 (24市区町村)

8 選挙事務報告例による各種報告調

(1) 開票結果に関する調

当落の別	候補者氏名	得票数	男女別	年令	党派	新現元別	職業
○	みえの 栄子 (三重野栄子)	869,036	女	64	日本社会党	新	団体役員
	住吉のりひこ (住吉徳彦)	748,317	男	43	自由民主党	新	自由民主党福岡県支部 連合会相談役
法定得票数	89,852,944	供託物没収点	67,389,708		選挙運動法定費用	27,589,000円	

(2) 選挙人名簿登録者数に関する調

(イ) 選挙時登録日現在における選挙人名簿登録者数

市区町村別	市 区			町 村			合 計		
	男	女	計	男	女	計	男	女	計
選挙人名簿 登録者数	1,235,333	1,397,705	2,633,038	403,472	460,727	864,199	1,638,805	1,858,432	3,497,237

(ロ) 補正登録により登録された者の数

市区町村別	市 区			町 村			合 計		
	男	女	計	男	女	計	男	女	計
補正登録者数	71	45	116	33	30	63	104	75	179

備考 選挙時登録日後選挙日当日までに補正登録された者の数である。

(3) 有権者数、投票者数及び投票率に関する調

市区町村別	男女別	選挙当日の有権者数	投票者数	棄権者数	投票率(%)
市 区	男	1,230,513	550,585	679,928	44.74
	女	1,394,903	633,031	761,872	45.38
	計	2,625,416	1,183,616	1,441,800	45.08
町 村	男	401,867	212,301	189,566	52.83
	女	459,584	243,257	216,327	52.93
	計	861,451	455,558	405,893	52.88
計	男	1,632,380	762,886	869,494	46.73
	女	1,854,487	876,288	978,199	47.25
	計	3,486,867	1,639,174	1,847,693	47.01

(4) 報酬支給選挙運動従事者の届出をした党派別候補者数に関する調

党派別候補者別 従事者数	自民候補者数	社会候補者数	合計候補者数
0			
30人未満			
30人以上 60人未満	1	1	2
60人以上			
候補者数計	1	1	2
選挙運動従事者の総数	30	30	60

(5) 投票総数、有効投票数及び無効投票数等に関する調

投票総数 (A)	有効投票数 (B)	無効投票数 (C)	無効投票率 $(\frac{C}{A})\%$
1,639,133	1,617,353	21,780	1.33

(6) 有効投票に関する調

法第68条の2 第1項以外の投票数 (A)	法第68条の2第3項によってあん分した投票数				いずれの候補者にも属しないもの(C)	合計 (A)+(B)+(C)	
	あん分したものの総数 (B)	左記の内訳					
		氏名を記載したもの	氏を記載したもの	名を記載したもの			その他
1,617,353						1,617,353	

(7) 無効投票に関する調

所定の用紙を用いないもの	候補者でない者の氏名を記載したもの	候補者となることができない者の氏名を記載したもの	二人以上の候補者の氏名を記載したもの	被選挙権のない候補者の氏名を記載したもの	候補者の氏名のほか他事を記載したもの	候補者の氏名を自書しないもの	候補者の何人を記載したかを確認し難いもの	白紙投票	単に雑事を記載したもの	単に記号、符号を記載したもの	その他	合計
0	4,751	0	135	0	512	7	746	8,880	4,257	2,488	0	21,776

(8) 仮投票に関する調

市区町村別	総 数	受理、不受理による内訳	
		受理したもの	受理しなかったもの
市 区	0	0	0
町 村	0	0	0
計	0	0	0

(9) 点字投票に関する調

市区町村別	総 数	内 訳	
		有 効	無 効
市 区	322	315	7
町 村	65	64	1
計	387	379	8

(10) 代理投票に関する調

市区町村別	投票当日投票所における代理投票	選挙人の属する市町村の選管委員長 に対してなした不在者投票の代理投票	合 計
市 区	1,301	44	1,345
町 村	631	150	781
計	1,932	194	2,126

(1) 不在者投票用紙等の請求等に関する調

(イ) 不在者投票用紙等の請求及び交付に関する調

区 分	投票用紙等の請求				交 付				
	直 接		郵便	合計	直接	郵送	計	交付を拒絶したもの	合計
	本人	代理人							
選挙人の属する市町村において不在者投票用紙を交付したものの	44,028 (16)	11,644 (67)	16,466 (576)	72,138 (659)	54,911 (-)	17,113 (658)	72,024 (658)	114 (1)	72,138 (659)
指定市町村において他市町村の船員に不在者投票用紙を交付したものの	0	0	0	0	0	0	0	0	0

※ () は、法第 49 条第 2 項 (郵便投票) 該当者について内書で記入。

(ロ) 不在者投票者の事由に関する調

事 由 別	不在者投票をした者
法第 49 条第 1 項第 1 号該当者	15,319
法第 49 条第 1 項第 2 号該当者	28,234
法第 49 条第 1 項第 3 号該当者	26,265
法第 49 条第 1 項第 4 号該当者	174
法第 49 条第 1 項第 5 号該当者	414
法第 49 条第 2 項 該 当 者	642
合 計	71,048

12 船員の不在者投票に関する調

(イ) 指定港における個人投票

区 分	投票用紙等の請求件数	同左交付枚数	投票者数
市 区	0	0	0
町 村	0	0	0
計	0	0	0

(ロ) 船舶内における投票

区 分	投票用紙等の請求件数	同左交付枚数	投票者数
市 区	0	0	0
町 村	0	0	0
計	0	0	0

13 不在者投票の受理、不受理に関する調

市区町村別	投票管理者において受理と決定し、かつ拒否の決定をしなかったもの	投票管理者において不受理又は拒否と決定したもの			合 計
		開票管理者において受理と決定したもの	開票管理者において不受理と決定したもの	計	
市 区	49,844	5	2	7	49,851
町 村	21,187	7	2	9	21,196
計	71,031	12	4	16	71,047

14 不在者投票管理者別不在者投票に関する調

選挙人の属する市町村の選管委員長に対してなしたものの	業務地又は旅行地の市町村の選管委員長に対してなしたものの	船長に対してなしたものの	病院々長、老人ホームの長、国立保養所長、援護施設又は保護施設の長に対してなしたものの	監獄の長、代用監獄の管理者に対してなしたものの	少年院の長又は婦人補導院の長に対してなしたものの	合 計
42,061	374	0	27,910	61	1	70,407

05 投票所及び開票所に使用した施設に関する調

区分	市区町村数	投・開票所数					計	借上料を要した投票所数
		市区役所 町村役場	学 校	公会堂	その他	計		
投票所数	市区	748	6	513	11	218	748	106
	町村	411	8	227	10	166	411	39
	計	1,159	14	740	21	384	1,159	145
開票所数	市区	34	1	5	3	25	34	4
	町村	75	11	8	7	49	75	0
	計	109	12	13	10	74	109	4

06 ポスター掲示場に関する調（その1）

区分	新設した掲示場数		既設のものを再使用した掲示場数		計
	恒久的掲示場	恒久的掲示場 以外の掲示場	恒久的掲示場	恒久的掲示場 以外の掲示場	
市区	0	5,517	0	0	5,517
町	0	2,976	0	0	2,976
村	0	191	0	0	191
計	0	8,684	0	0	8,684

(その2)

区分	有権者数 面積	1千人未満				1千人以上 5千人未満			5千人以上 1万人未満		1万人以上		合計
		2km 未満	2km～ 4km未満	4km～ 8km未満	8km 以上	4km 未満	4km～ 8km未満	8km 以上	4km 未満	4km 以上	4km 未満	4km 以上	
投票所数	市区	14	4	3	20	477	67	31	102	30	0	0	748
	町	15	8	21	36	126	86	81	7	7	0	0	387
	村	0	1	3	14	0	2	4	0	0	0	0	24
	計	29	13	27	70	603	155	116	109	37	0	0	1,159
掲示場設置数	市区	71	23	13	98	3,387	540	284	826	275	0	0	5,517
	町	59	37	90	220	902	729	801	62	76	0	0	2,976
	村	0	6	21	109	0	16	39	0	0	0	0	191
	計	130	66	124	427	4,289	1,285	1,124	888	351	0	0	8,684

(1) 線上投票の期日別投票区数に関する調

期日	6月8日	月日	月日	月日	月日	合計	線上投票をした 市 町 村 数
投票区数	4					4	3

(2) 投票所開閉時刻の線上げ、線下げに関する調

市区 町村別	開始時刻 の線上げ のみを行 った投票 所数	開始時刻 の線下げ のみを行 った投票 所数	開始時刻 を線上げ 閉鎖時刻 を線下げ た投票所 数	開始時刻 を線上げ 閉鎖時刻 も線上げ た投票所 数	開始時刻 を線下げ 閉鎖時刻 も線下げ た投票所 数	開始時刻 を線下げ 閉鎖時刻 を線上げ た投票所 数	閉鎖時刻 の線上げ のみを行 った投票 所数	閉鎖時刻 の線下げ のみを行 った投票 所数	合計	投票所 総数
市区							9		9	748
町村	1						12		13	411
計	1						21		22	1,159

投票区数及びポスター掲示場設置数

区分		投票区数	設置数	備考	
市区町村名					
北九州市	門司区	34	246		
	小倉北区	44	309		
	小倉南区	40	298		
	若松区	23	167		
	八幡東区	26	183		
	八幡西区	49	352		
	戸畑区	15	107		
	計	231	1662		
	福岡市	東区	37	269	
		博多区	29	211	
		中央区	24	177	
		南区	32	239	
		城南区	19	138	
		早良区	32	238	
		西区	25	187	
	計	198	1459		
	区	大牟田市	35	253	
		久留米市	39	302	
		直方市	20	144	
飯塚市		24	174		
田川市		20	145		
柳川市		12	88		
山川市		4	30		
甘木市		16	130		
八女市		10	74		
筑後市		14	102		
大川市		9	70		
行橋市		15	116		
豊前市		18	137		
中間市		15	106		
小笠原市		6	52		
筑紫野市		15	119		
春日市		9	69		
野城市		15	109		
大塚市		13	101		
太宰府市		10	75		
計	319	2396			
筑紫郡	那珂川町	8	63		
	宇美町	7	52		
	篠栗町	5	38		
	志免町	4	31		
	須恵町	4	31		
	新宮町	6	42		
	古賀町	9	69		
	久山町	2	18		
	粕屋町	4	31		
	計				
宗像郡	福間町	8	59		
	津屋崎町	5	39		
	玄海町	5	39		
大島村	1	8			
計					
遠賀郡	芦屋町	4	30		
	水巻町	7	49		
	岡遠町	7	57		
遠賀町	4	31			
計					
鞍手郡	小竹町	6	42		
	鞍手町	9	67		
	宮田町	9	67		
	若宮町	5	43		
計					
嘉穂郡	桂川町	7	48		
	稲佐町	6	43		
	碓井町	2	15		
	嘉穂町	7	55		
嘉穂町	6	50			

区分		投票区数	設置数	備考
市区町村名				
嘉穂郡	穂波町	9	65	
	庄内町	4	32	
	巖田町	6	39	
計				
朝倉郡	杷木町	4	35	
	朝倉町	4	32	
	三輪町	3	25	
	夜須町	4	35	
	小石原村	2	16	
宝珠山村	2	17		
計				
糸島郡	前原町	12	98	
	丈摩町	7	54	
	志摩町	8	62	
計				
浮羽郡	吉井町	4	32	
	主丸町	7	57	
	浮羽町	8	63	
計				
三井郡	北野町	4	32	
	大刀洗町	4	31	
計				
三浦郡	城島町	5	35	
	大木町	3	24	
	三浦町	3	24	
計				
八女郡	黒木町	14	109	
	上陽町	6	47	
	立花町	9	70	
	広川町	5	39	
	矢部村	5	39	
野村	4	33		
計				
山門郡	瀬高町	11	80	
	大和町	7	52	
	三橋町	6	40	
	三山町	2	18	
計				
三池郡	高田町	6	51	
	香春町	5	41	
	添田町	12	89	
	金田町	1	9	
	糸田町	4	27	
	崎町	11	74	
	赤池町	3	24	
	方城町	2	17	
	大任町	4	26	
	赤任村	2	17	
計				
京都郡	菊田町	7	56	
	勝川町	8	65	
	豊津町	3	27	
計				
築上郡	椎田町	6	50	
	吉富町	2	14	
	築城町	5	42	
	新吉富村	2	17	
大平村	6	44		
計				

市	計(34)	748	5517	
町村	計(75)	411	3167	
県	計	1159	8684	

① 投票箱の送致に関する調

市区町村別	投票の当日投票箱を開票所に送致した投票所数	投票の翌日投票箱を開票所に送致した投票所数	投票の翌々日以降に投票箱を開票所に送致した投票所数	合計
市区	746	0	2	748
町村	409	0	2	411
計	1,155	0	4	1,159

② 開票区に関する調

市区町村別	区分	市区町村を一開票区としたもの(A)	市区町村の区域を二以上の開票区としたもの											町村の区域を合わせて開票区としたもの				合計 (A)+(B)+ (C)	
			二開票区に分けたもの	三	四	五	六	七	八	九	十	小計(B)	二町村を合わせたもの	三	四以上	小計(C)			
市区	市区数	34																	34
	開票区数	34																	34
町村	町村数	75																	75
	開票区数	75																	75
計	市区町村数	109																	109
	開票区数	109																	109

㊦ 開票の期日に関する調

市区町村別	開票所総数	開 票 期 日			備 考
		投票の当日開票した開票所数	投票の翌日開票した開票所数	投票の翌々日以降開票した開票所数	
市 区	34	34			
町 村	75	75			
計	109	109			

㊦ 立会人に関する調

市区町村別	投 票 立 会 人		開 票 立 会 人		選挙立会人
	投票所数	投票立会人数	開票所数	開票立会人数	
市 区	748	2,245	34	102	
町 村	411	1,292	75	226	
計	1,159	3,537	109	328	3

㉓ 投票管理者及び投票所事務従事者に関する調

市区町村別	投票管理者				投票所事務従事者			
	投票 管理者	職務 代理者	臨時に職 務を管掌 した者	合計	市区町村 選管の 書記	市区町村 の職員	その他	合計
市 区	748	1		749	16	5,158	2,558	7,732
町 村	411			411	125	3,531	93	3,749
計	1,159	1		1,160	141	8,689	2,651	11,481

㉔ 開票管理者及び開票所事務従事者に関する調

市区町村別	開票管理者				開票所事務従事者			
	開票 管理者	職務 代理者	臨時に職 務を管掌 した者	計	市区町村 選管の 書記	市区町村 の職員	その他	計
市 区	34			34	184	3,017	206	3,407
町 村	75			75	321	1,976	50	2,347
計	109			109	505	4,993	256	5,754

㉕ 選挙長及び選挙会事務従事者に関する調

都道府県 の選挙管 理委員会 の委員長	選 挙 長				選挙会の事務従事者			
	同左記 の委員	書記長	その他	計	都道府県の 選挙管理委 員会の書記 長及び書記	都道府県 の職員	その他	計
1				1	5			5

26 選挙公報に関する調

候補者数	掲載申請 候補者数	印刷部数	配布 世帯数	印刷から配布までの所要日数			印刷 所名	公報一部 当たり印刷費(用 紙代を含む)	公報の 規格及 び頁数
				印刷に要 した日数	各世帯に配布 を完了するまで に要した日数	計			
2	2	1,730,000	1,645,221	3	13	16	西日本 新聞 印刷	1円96銭	タブロ イド版 2頁

27 投票記載所の氏名等の掲示に関する調

市区町村別	投票所数	掲示総数
市区	748	774
町村	411	419
計	1,159	1,193

28 個人演説会の会場及びその使用度数に関する調

(イ) 会場の数

市区町村別	法第161条第1項第1号学校及び公民館の数		法第161条第1項第2号の公会堂の数	法第161条第1項第3号の市区町村の選挙管理委員会の指定した施設の数						合計
	学校	公民館	公会堂	社寺	農業協同組合	商工会議所	その他	計		
市区	1,397	283	27	0	1	0	371	372	2,079	
町村	550	106	17	0	0	0	209	209	882	
計	1,947	389	44	0	1	0	580	581	2,961	

(ロ) 会場使用度数

市区町村別	施設の使用度数						合計	
	法第161条第1項第1号の学校及び公民館		法第161条第1項第2号の公会堂		法第161条第1項第3号の市町村の選挙管理委員会の指定した施設			
	公費負担	候補者負担	公費負担	候補者負担	公費負担	候補者負担	公費負担	候補者負担
市区	14	0	11	1	6	0	31	1
町村	3	0	1	0	4	0	8	0
計	17	0	12	1	10	0	39	1

㉞ 入場券発行状況に関する調

区 分	入場券を 発行して いる団体 数	左のうち郵送対象団体						入場券を 発行して いない団 体数	合 計
		選挙人の全部に郵送		選挙人の一部に郵送			計		
		団体数	選挙人数 (A)	団体数	選挙人 総 数	郵送選 挙人数 (B)	郵送対 象人数 (A)+(B)		
特 別 区									
指定都市	2	1	765,029				765,029	2	
人口30万人 以上の市									
人口10万人 以上の市	2	2	279,162				279,162	2	
その他の市	18	10	485,008				485,008	18	
町 村	75	25	386,564	5	47,848	7,780	394,344	75	
計	97	38	1,915,763	5	47,848	7,780	1,923,543	97	

㉟ 政見放送に関する調

(イ) テレビ

候補者数	実 施 放送局	申 込 者 数 (人)	録 画 者 数		放送回数
			自 社 録 画	他 社 録 画	
2	N H K	2 (2)	2 (2)	—	4
	K B C	2 (2)	2 (2)	—	4
	F B S	2 (2)	— (—)	2	2
				計	10

※ 申込者数及び録画者数の欄の()内は告示日前に申込みをした者の数
及び録画をした者の数を内書。

※ 放送回数の欄は、放送を行った候補者の延べ回数の総計。

テレビ政見放送日程表

放送局名	放送月日	曜日	放送時間帯	放送の順序(候補者)
N H K	5月31日	木	19:30~20:00	1 住吉 徳彦
	6月 7日	木	7:35~ 7:50	2 三重野栄子
K B C	5月28日	月	17:00~17:15	1 住吉 徳彦
	6月 7日	木	17:00~17:15	2 三重野栄子
F B S	5月26日	土	10:15~10:30	1 住吉 徳彦 2 三重野栄子

(ロ) ラジオ

放送局名	放送月日	曜日	放送時間帯	放送の順序(候補者)
N H K	6月 1日	金	7:40~ 8:00	1 住吉 徳彦
	6月 6日	水	12:15~12:30	2 三重野栄子
K B C	6月 4日	月	10:18~10:33	1 住吉 徳彦 2 三重野栄子

③1 新聞広告に関する調

新聞名	広告をした候補者数	広告延回数	広告料金(1人1回分)
朝日	2	2	375,744
毎日	2	2	308,505
読売	2	2	346,080
西日本	2	3	454,848
フクニチ	1	1	193,804

③2 政党その他の政治団体の政談演説会の開催回数に関する調

政党名	自民	社会	計
開催回数	2	1	3

③3 政党その他の政治団体の政治活動用ポスター検印又は証紙交付に関する調

検印又は証紙交付を受けた政党等の数	ポスター検印又は証紙交付数		
	自民	社会	計
2	4,000	4,000	8,000

③4 選挙運動用自動車使用公営に関する調

契約の種類 事項	一般運送契約 によるもの (ア)	(ア)以外の契約によるもの				合計
		自動車の借入 (イ)	燃料供給 (ウ)	運転者の雇用 (エ)	計	
契約をした候補者数		2人	2人	2人		
延べ使用(従事)日数		36日		36日		
契約金額の総額		482,040円	259,500円	360,000円	1,101,540円	1,101,540円
基準額の総額		482,040円	259,560円	360,000円	1,101,600円	1,101,600円
請求額の総額		482,040円	259,500円	360,000円	1,101,540円	1,101,540円

(注) 1 本表は供託物を没収されない者についての記載である。

2 「契約金額の総額」は、選管に届出された契約届出書記載金額である。

3 「基準額の総額」は、個々の候補者ごとに (ア)1日51,500円×使用日数、(イ)1日13,390円×使用日数、(ウ)129,780円、(エ)10,000円×雇用日数により算出したものである。

㉞ ビラ作成公営に関する調

事項	1 回 契 約		計	2 回 契 約		計
	一回の契 約による 確認枚数	5 万枚以下 5 万枚を 超えるもの		5 万枚以下	5 万枚以下 1 回 5 万枚を超 えるもの 1 回	
1 種類のみ作成し た候補者及び枚数		2 人	2 人			
		380,000 枚	380,000 枚			
2 種類を作成した 候補者及び枚数						
契約金額の総額		1,774,600 円	1,774,600 円			
基準額の総額		1,774,600 円	1,774,600 円			
請求額の総額		1,774,600 円	1,774,600 円			
平均単価		4.67 円	4.67 円			

㉟ ポスター作成公営に関する調

候補者数(人)	契約金額の総額(円)	基準額の総額(円)	請求額の総額(円)	平均単価(円)
2	2,431,520	2,431,520	2,431,520	70

(注) 1. 本表は供託物を没収されなかった者についての記載である。

2. 「基準額の総額」は個々の候補者ごとに確認書により確認された作成枚数に、

$$\frac{422,300 \text{円} + 22 \text{円} 66 \text{銭} \times (\text{ポスター掲示場数} - 500)}{\text{ポスター掲示場数}}$$
 による単価を乗じたものを合計
 したものである(単価は1円未満切り上げ)。

9 投票速報の状況に関する調

市区町村名	当日有権見込者数			09時00分現在					
				投票者数			投票率(%)		
	男	女	計	男	女	計	男	女	計
門司区	44,410	53,208	97,618	2,790	1,930	4,720	6.28	3.63	4.84
小倉北区	70,085	80,672	150,757	3,505	2,479	5,984	5.00	3.07	3.97
小倉南区	65,553	72,704	138,257	4,430	3,060	7,490	6.76	4.21	5.42
若松区	30,929	35,709	66,638	1,910	1,230	3,140	6.18	3.44	4.71
八幡東区	32,438	38,457	70,895	1,870	1,210	3,080	5.76	3.15	4.34
八幡西区	87,341	98,007	185,348	6,549	4,769	11,318	7.50	4.87	6.11
戸畑区	25,410	28,307	53,717	1,570	1,150	2,720	6.18	4.06	5.06
※北九州市計	356,166	407,064	763,230	22,624	15,828	38,452	6.35	3.89	5.04
東区	83,087	85,353	168,440	3,700	2,700	6,400	4.45	3.16	3.80
博多区	57,954	62,950	120,904	2,410	1,770	4,180	4.16	2.81	3.46
中央区	45,712	56,726	102,438	1,520	1,220	2,740	3.33	2.15	2.67
南区	77,894	87,386	165,280	3,130	2,420	5,550	4.02	2.77	3.36
城南区	41,811	42,837	84,648	1,850	1,400	3,250	4.42	3.27	3.84
早良区	61,818	68,298	130,116	2,800	2,010	4,810	4.53	2.94	3.70
西区	45,414	50,929	96,343	2,120	1,680	3,800	4.67	3.30	3.94
※福岡市計	413,690	454,479	868,169	17,530	13,200	30,730	4.24	2.90	3.54
大牟田市	51,802	64,033	115,835	3,832	3,063	6,895	7.40	4.78	5.95
久留米市	74,792	87,745	162,537	5,462	4,194	9,656	7.30	4.78	5.94
直方市	21,817	25,733	47,550	1,809	1,423	3,232	8.29	5.53	6.80
飯塚市	28,341	33,103	61,444	1,828	1,332	3,160	6.45	4.02	5.14
田川市	19,794	24,223	44,017	1,923	1,653	3,576	9.72	6.82	8.12
柳川市	15,218	17,810	33,028	1,165	771	1,936	7.66	4.33	5.86
山田市	4,645	5,776	10,421	408	365	773	8.78	6.32	7.42
甘木市	14,655	17,217	31,872	1,514	1,242	2,756	10.33	7.21	8.65
八女市	13,410	15,637	29,047	936	694	1,630	6.98	4.44	5.61
筑後市	14,809	17,103	31,912	1,140	912	2,052	7.70	5.33	6.43
大川市	16,356	18,388	34,744	930	602	1,532	5.69	3.27	4.41
行橋市	22,216	25,691	47,907	1,480	1,025	2,505	6.66	3.99	5.23
豊前市	10,887	12,878	23,765	1,153	978	2,131	10.59	7.59	8.97
中間市	17,488	20,066	37,554	1,325	955	2,280	7.58	4.76	6.07
小郡市	15,796	17,914	33,710	1,106	875	1,981	7.00	4.88	5.88
筑紫野市	22,483	25,432	47,915	1,833	1,475	3,308	8.15	5.80	6.90
春日市	29,211	30,587	59,798	2,007	1,274	3,281	6.87	4.17	5.49
大野城市	24,570	26,541	51,111	1,308	958	2,266	5.32	3.61	4.43
宗像市	22,082	24,848	46,930	1,340	1,110	2,450	6.07	4.47	5.22
太宰府市	20,284	22,634	42,918	1,276	1,061	2,337	6.29	4.69	5.45
那珂川町	11,742	12,656	24,398	865	683	1,548	7.37	5.40	6.34
※筑紫郡計	11,742	12,656	24,398	865	683	1,548	7.37	5.40	6.34
宇美町	10,665	11,535	22,200	730	527	1,257	6.84	4.57	5.66
篠栗町	7,746	8,628	16,374	576	456	1,032	7.44	5.29	6.30
志免町	11,510	12,946	24,456	688	523	1,211	5.98	4.04	4.95
須恵町	7,372	8,067	15,439	570	407	977	7.73	5.05	6.33
新宮町	5,332	5,597	10,929	581	461	1,042	10.90	8.24	9.53

市部計	1,230,512	1,394,902	2,625,414	73,929	54,990	128,919	6.01	3.94	4.91
郡部計	401,866	459,583	861,449	39,600	33,558	73,158	9.85	7.30	8.49
県計	1,632,378	1,854,485	3,486,863	113,529	88,548	202,077	6.95	4.77	5.80

10時00分現在						11時00分現在					
投票者数			投票率(%)			投票者数			投票率(%)		
男	女	計	男	女	計	男	女	計	男	女	計
5,080	3,970	9,050	11.44	7.46	9.27	8,040	7,330	15,370	18.10	13.78	15.75
6,370	5,107	11,477	9.09	6.33	7.61	10,219	9,135	19,354	14.58	11.32	12.84
7,530	5,720	13,250	11.49	7.87	9.58	10,800	9,340	20,140	16.48	12.85	14.57
3,470	2,640	6,110	11.22	7.39	9.17	5,440	4,780	10,220	17.59	13.39	15.34
3,670	2,720	6,390	11.31	7.07	9.01	5,830	5,080	10,910	17.97	13.21	15.39
11,690	9,800	21,490	13.38	10.00	11.59	18,020	16,980	35,000	20.63	17.33	18.88
2,840	2,220	5,060	11.18	7.84	9.42	4,520	4,070	8,590	17.79	14.38	15.99
40,650	32,177	72,827	11.41	7.90	9.54	62,869	56,715	119,584	17.65	13.93	15.67
6,760	5,600	12,360	8.14	6.56	7.34	10,730	9,770	20,500	12.91	11.45	12.17
4,530	3,660	8,190	7.82	5.81	6.77	7,250	6,690	13,940	12.51	10.63	11.53
2,970	2,590	5,560	6.50	4.57	5.43	5,030	4,870	9,900	11.00	8.59	9.66
5,920	4,920	10,840	7.60	5.63	6.56	9,640	8,780	18,420	12.38	10.05	11.14
3,370	2,850	6,220	8.06	6.65	7.35	5,340	4,960	10,300	12.77	11.58	12.17
5,190	4,220	9,410	8.40	6.18	7.23	8,300	7,410	15,710	13.43	10.85	12.07
4,140	3,700	7,840	9.12	7.27	8.14	6,540	6,310	12,850	14.40	12.39	13.34
32,880	27,540	60,420	7.95	6.06	6.96	52,830	48,790	101,620	12.77	10.74	11.71
7,220	6,461	13,681	13.94	10.09	11.81	10,929	11,007	21,936	21.10	17.19	18.94
9,358	8,298	17,656	12.51	9.46	10.86	13,516	13,125	26,641	18.07	14.96	16.39
3,203	2,816	6,019	14.68	10.94	12.66	4,825	4,718	9,543	22.12	18.33	20.07
3,564	2,994	6,558	12.58	9.04	10.67	5,660	5,515	11,175	19.97	16.66	18.19
3,244	3,086	6,330	16.39	12.74	14.38	4,707	5,005	9,712	23.78	20.66	22.06
2,076	1,717	3,793	13.64	9.64	11.48	2,813	2,712	5,525	18.48	15.23	16.73
768	781	1,549	16.53	13.52	14.86	1,147	1,302	2,449	24.69	22.54	23.50
2,509	2,398	4,907	17.12	13.93	15.40	3,473	3,592	7,065	23.70	20.86	22.17
1,722	1,478	3,200	12.84	9.45	11.02	2,557	2,543	5,100	19.07	16.26	17.56
2,025	1,826	3,851	13.67	10.68	12.07	2,934	2,934	5,868	19.81	17.15	18.39
1,887	1,538	3,425	11.54	8.36	9.86	2,668	2,553	5,221	16.31	13.88	15.03
2,555	2,030	4,585	11.50	7.90	9.57	3,665	3,306	6,971	16.50	12.87	14.55
1,939	1,879	3,818	17.81	14.59	16.07	2,597	2,793	5,390	23.85	21.69	22.68
2,489	2,011	4,500	14.23	10.02	11.98	3,872	3,468	7,340	22.14	17.28	19.55
2,041	1,794	3,835	12.92	10.01	11.38	3,058	2,828	5,886	19.36	15.79	17.46
3,196	2,898	6,094	14.22	11.40	12.72	4,707	4,668	9,375	20.94	18.35	19.57
3,223	2,373	5,596	11.03	7.76	9.36	4,716	3,949	8,665	16.14	12.91	14.49
2,349	1,941	4,290	9.56	7.31	8.39	3,649	3,377	7,026	14.85	12.72	13.75
2,606	2,144	4,750	11.80	8.63	10.12	3,949	3,551	7,500	17.88	14.29	15.98
2,299	2,053	4,352	11.33	9.07	10.14	3,630	3,545	7,175	17.90	15.66	16.72
1,458	1,272	2,730	12.42	10.05	11.19	2,147	2,092	4,239	18.28	16.53	17.37
1,458	1,272	2,730	12.42	10.05	11.19	2,147	2,092	4,239	18.28	16.53	17.37
1,216	1,001	2,217	11.40	8.68	9.99	1,763	1,672	3,435	16.53	14.50	15.47
1,053	888	1,941	13.59	10.29	11.85	1,554	1,460	3,014	20.06	16.92	18.41
1,116	925	2,041	9.70	7.15	8.35	1,806	1,705	3,511	15.69	13.17	14.36
838	684	1,522	11.37	8.48	9.86	1,189	1,114	2,303	16.13	13.81	14.92
870	805	1,675	16.32	14.38	15.33	1,194	1,211	2,405	22.39	21.64	22.01

133,803	112,233	246,036	10.87	8.05	9.37	204,771	191,996	396,767	16.64	13.76	15.11
66,647	62,636	129,283	16.58	13.63	15.01	92,528	95,098	187,626	23.02	20.69	21.78
200,450	174,869	375,319	12.28	9.43	10.76	297,299	287,094	584,393	18.21	15.48	16.76

市区町村名	当日有権見込者数			14時00分現在					
				投票者数			投票率(%)		
	男	女	計	男	女	計	男	女	計
門司区	44,410	53,208	97,618	13,460	14,610	28,070	30.31	27.46	28.75
小倉北区	70,085	80,672	150,757	17,655	18,744	36,399	25.19	23.23	24.14
小倉南区	65,553	72,704	138,257	17,410	17,080	34,490	26.56	23.49	24.95
若松区	30,929	35,709	66,638	9,230	9,750	18,980	29.84	27.30	28.48
八幡東区	32,438	38,457	70,895	9,890	10,490	20,380	30.49	27.28	28.75
八幡西区	87,341	98,007	185,348	29,720	31,980	61,700	34.03	32.63	33.29
戸畑区	25,410	28,307	53,717	7,530	7,940	15,470	29.63	28.05	28.80
*北九州市 計	356,166	407,064	763,230	104,895	110,594	215,489	29.45	27.17	28.23
東区	83,087	85,353	168,440	20,350	21,250	41,600	24.49	24.90	24.70
博多区	57,954	62,950	120,904	13,280	14,410	27,690	22.91	22.89	22.90
中央区	45,712	56,726	102,438	10,300	11,850	22,150	22.53	20.89	21.62
南区	77,894	87,386	165,280	18,790	19,970	38,760	24.12	22.85	23.45
城南区	41,811	42,837	84,648	9,850	10,430	20,280	23.56	24.35	23.96
早良区	61,818	68,298	130,116	15,390	15,840	31,230	24.90	23.19	24.00
西区	45,414	50,929	96,343	11,670	12,650	24,320	25.70	24.84	25.24
*福岡市 計	413,690	454,479	868,169	99,630	106,400	206,030	24.08	23.41	23.73
大牟田市	51,802	64,033	115,835	16,906	19,311	36,217	32.64	30.16	31.27
久留米市	74,792	87,745	162,537	22,375	22,838	45,213	29.92	26.03	27.82
直方市	21,817	25,733	47,550	7,346	8,039	15,385	33.67	31.24	32.36
飯塚市	28,341	33,103	61,444	9,484	10,619	20,103	33.46	32.08	32.72
田川市	19,794	24,223	44,017	7,101	8,305	15,406	35.87	34.29	35.00
柳川市	15,218	17,810	33,028	4,218	4,416	8,634	27.72	24.80	26.14
山田市	4,645	5,776	10,421	1,734	2,237	3,971	37.33	38.73	38.11
甘木市	14,655	17,217	31,872	5,213	5,825	11,038	35.57	33.83	34.63
八女市	13,410	15,637	29,047	4,170	4,530	8,700	31.10	28.97	29.95
筑後市	14,809	17,103	31,912	4,626	5,037	9,663	31.24	29.45	30.28
大川市	16,356	18,388	34,744	4,336	4,611	8,947	26.51	25.08	25.75
行橋市	22,216	25,691	47,907	5,649	5,768	11,417	25.43	22.45	23.83
豊前市	10,887	12,878	23,765	3,722	4,264	7,986	34.19	33.11	33.60
中間市	17,488	20,066	37,554	5,925	6,145	12,070	33.88	30.62	32.14
小郡市	15,796	17,914	33,710	5,104	5,331	10,435	32.31	29.76	30.96
筑紫野市	22,483	25,432	47,915	8,052	8,819	16,871	35.81	34.68	35.21
春日市	29,211	30,587	59,798	8,048	7,834	15,882	27.55	25.61	26.56
大野城市	24,570	26,541	51,111	6,408	6,699	13,107	26.08	25.24	25.64
宗像市	22,082	24,848	46,930	7,056	7,094	14,150	31.95	28.55	30.15
太宰府市	20,284	22,634	42,918	6,397	6,932	13,329	31.54	30.63	31.06
那珂川町	11,742	12,656	24,398	3,419	3,596	7,015	29.12	28.41	28.75
*筑紫郡 計	11,742	12,656	24,398	3,419	3,596	7,015	29.12	28.41	28.75
宇美町	10,665	11,535	22,200	2,900	3,038	5,938	27.19	26.34	26.75
篠栗町	7,746	8,628	16,374	2,470	2,553	5,023	31.89	29.59	30.68
志免町	11,510	12,946	24,456	3,108	3,375	6,483	27.00	26.07	26.51
須恵町	7,372	8,067	15,439	2,044	2,110	4,154	27.73	26.16	26.91
新宮町	5,332	5,597	10,929	1,767	1,846	3,613	33.14	32.98	33.06

市 部 計	1,230,512	1,394,902	2,625,414	348,395	371,648	720,043	28.31	26.64	27.43
郡 部 計	401,866	459,583	861,449	139,860	154,280	294,140	34.80	33.57	34.14
県 計	1,632,378	1,854,485	3,486,863	488,255	525,928	1,014,183	29.91	28.36	29.09

16時00分現在						17時30分現在					
投票者数			投票率(%)			投票者数			投票率(%)		
男	女	計	男	女	計	男	女	計	男	女	計
15,850	18,270	34,120	35.69	34.34	34.95	17,760	21,020	38,780	39.99	39.51	39.73
20,912	23,450	44,362	29.84	29.07	29.43	23,448	27,175	50,623	33.46	33.69	33.58
20,610	21,260	41,870	31.44	29.24	30.28	23,460	24,890	48,350	35.79	34.23	34.97
10,950	12,150	23,100	35.40	34.03	34.66	12,300	14,060	26,360	39.77	39.37	39.56
11,760	13,130	24,890	36.25	34.14	35.11	13,120	15,220	28,340	40.45	39.58	39.97
35,140	39,110	74,250	40.23	39.91	40.06	39,410	44,680	84,090	45.12	45.59	45.37
8,930	9,940	18,870	35.14	35.11	35.13	10,031	11,463	21,494	39.48	40.50	40.01
124,152	137,310	261,462	34.86	33.73	34.26	139,529	158,508	298,037	39.18	38.94	39.05
24,900	26,770	51,670	29.97	31.36	30.68	28,050	30,830	58,880	33.76	36.12	34.96
16,090	18,390	34,480	27.76	29.21	28.52	17,980	21,140	39,120	31.02	33.58	32.36
12,960	15,750	28,710	28.35	27.77	28.03	14,710	18,640	33,350	32.18	32.86	32.56
23,140	25,590	48,730	29.71	29.28	29.48	26,040	29,720	55,760	33.43	34.01	33.74
12,040	13,210	25,250	28.80	30.84	29.83	13,420	15,050	28,470	32.10	35.13	33.63
18,740	20,210	38,950	30.31	29.59	29.93	21,040	23,460	44,500	34.04	34.35	34.20
14,240	15,900	30,140	31.36	31.22	31.28	15,970	18,180	34,150	35.17	35.70	35.45
122,110	135,820	257,930	29.52	29.88	29.71	137,210	157,020	294,230	33.17	34.55	33.89
20,001	23,452	43,453	38.61	36.62	37.51	22,318	26,810	49,128	43.08	41.87	42.41
25,304	28,247	53,551	33.83	32.19	32.95	28,428	32,547	60,975	38.01	37.09	37.51
8,542	9,680	18,222	39.15	37.62	38.32	9,393	10,936	20,329	43.05	42.50	42.75
11,169	13,039	24,208	39.41	39.39	39.40	12,289	14,687	26,976	43.36	44.37	43.90
8,135	9,847	17,982	41.10	40.65	40.85	8,947	10,994	19,941	45.20	45.39	45.30
5,029	5,716	10,745	33.05	32.09	32.53	5,545	6,479	12,024	36.44	36.38	36.41
2,025	2,661	4,686	43.60	46.07	44.97	2,194	2,913	5,107	47.23	50.43	49.01
6,338	7,132	13,470	43.25	41.42	42.26	6,888	8,061	14,949	47.00	46.82	46.90
5,050	5,650	10,700	37.66	36.13	36.84	5,666	6,434	12,100	42.25	41.15	41.66
5,567	6,311	11,878	37.59	36.90	37.22	6,247	7,149	13,396	42.18	41.80	41.98
5,366	5,990	11,356	32.81	32.58	32.68	5,947	6,775	12,722	36.36	36.84	36.62
6,689	7,182	13,871	30.11	27.96	28.95	7,906	8,536	16,442	35.59	33.23	34.32
4,342	5,147	9,489	39.88	39.97	39.93	4,758	5,692	10,450	43.70	44.20	43.97
6,973	7,467	14,440	39.87	37.21	38.45	7,686	8,484	16,170	43.95	42.28	43.06
6,323	6,771	13,094	40.03	37.80	38.84	7,104	7,753	14,857	44.97	43.28	44.07
9,590	10,914	20,504	42.65	42.91	42.79	10,593	12,339	22,932	47.12	48.52	47.86
9,863	9,897	19,760	33.76	32.36	33.04	11,151	11,356	22,507	38.17	37.13	37.64
7,851	8,551	16,402	31.95	32.22	32.09	8,854	9,893	18,747	36.04	37.27	36.68
8,525	8,925	17,450	38.61	35.92	37.18	9,565	10,285	19,850	43.32	41.39	42.30
7,785	8,680	16,465	38.38	38.35	38.36	8,583	9,624	18,207	42.31	42.52	42.42
4,061	4,333	8,394	34.59	34.24	34.40	4,574	4,958	9,532	38.95	39.18	39.07
4,061	4,333	8,394	34.59	34.24	34.40	4,574	4,958	9,532	38.95	39.18	39.07
3,477	3,742	7,219	32.60	32.44	32.52	3,931	4,301	8,232	36.86	37.29	37.08
2,970	3,098	6,068	38.34	35.91	37.06	3,239	3,574	6,813	41.82	41.42	41.61
3,783	4,267	8,050	32.87	32.96	32.92	4,338	5,012	9,350	37.69	38.71	38.23
2,500	2,735	5,235	33.91	33.90	33.91	2,841	3,146	5,987	38.54	39.00	38.78
2,096	2,261	4,357	39.31	40.40	39.87	2,560	2,816	5,376	48.01	50.31	49.19

416,729	464,389	881,118	33.87	33.29	33.56	466,801	533,275	1,000,076	37.94	38.23	38.09
165,390	187,498	352,888	41.16	40.80	40.96	182,790	210,326	393,116	45.49	45.76	45.63
582,119	651,887	1,234,006	35.66	35.15	35.39	649,591	743,601	1,393,192	39.79	40.10	39.96

市区町村名	当日有権者数			結 了					
				投票者数			投票率(%)		
	男	女	計	男	女	計	男	女	計
門司区	44,410	53,208	97,618	20,548	24,488	45,036	46.27	46.02	46.13
小倉北区	70,085	80,672	150,757	27,614	32,115	59,729	39.40	39.81	39.62
小倉南区	65,554	72,705	138,259	27,271	29,031	56,302	41.60	39.93	40.72
若松区	30,929	35,709	66,638	14,321	16,574	30,895	46.30	46.41	46.36
八幡東区	32,438	38,457	70,895	15,278	17,902	33,180	47.10	46.55	46.80
八幡西区	87,341	98,007	185,348	45,592	52,125	97,717	52.20	53.18	52.72
戸畑区	25,410	28,307	53,717	11,549	13,164	24,713	45.45	46.50	46.01
*北九州市 計	356,167	407,065	763,232	162,173	185,399	347,572	45.53	45.55	45.54
東区	83,087	85,353	168,440	33,658	37,373	71,031	40.51	43.79	42.17
博多区	57,954	62,950	120,904	21,190	25,131	46,321	36.56	39.92	38.31
中央区	45,712	56,726	102,438	17,852	22,956	40,808	39.05	40.47	39.84
南区	77,894	87,386	165,280	31,268	36,190	67,458	40.14	41.41	40.81
城南区	41,811	42,837	84,648	16,021	18,283	34,304	38.32	42.68	40.53
早良区	61,818	68,298	130,116	25,440	28,869	54,309	41.15	42.27	41.74
西区	45,414	50,929	96,343	19,344	22,163	41,507	42.59	43.52	43.08
*福岡市 計	413,690	454,479	868,169	164,773	190,965	355,738	39.83	42.02	40.98
大牟田市	51,802	64,033	115,835	26,490	32,024	58,514	51.14	50.01	50.51
久留米市	74,792	87,745	162,537	32,687	37,346	70,033	43.70	42.56	43.09
直方市	21,817	25,733	47,550	11,074	12,969	24,043	50.76	50.40	50.56
飯塚市	28,341	33,103	61,444	14,757	17,553	32,310	52.07	53.03	52.58
田川市	19,794	24,223	44,017	10,411	12,753	23,164	52.60	52.65	52.63
柳川市	15,218	17,810	33,028	6,531	7,583	14,114	42.92	42.58	42.73
山田市	4,645	5,776	10,421	2,601	3,424	6,025	56.00	59.28	57.82
甘木市	14,655	17,217	31,872	7,901	9,232	17,133	53.91	53.62	53.76
八女市	13,410	15,637	29,047	6,570	7,560	14,130	48.99	48.35	48.65
筑後市	14,809	17,103	31,912	7,279	8,327	15,606	49.15	48.69	48.90
大川市	16,356	18,388	34,744	6,956	7,846	14,802	42.53	42.67	42.60
行橋市	22,216	25,691	47,907	8,822	9,647	18,469	39.71	37.55	38.55
豊前市	10,887	12,878	23,765	5,583	6,580	12,163	51.28	51.09	51.18
中間市	17,488	20,066	37,554	9,204	10,169	19,373	52.63	50.68	51.59
小郡市	15,796	17,914	33,710	8,439	9,281	17,720	53.42	51.81	52.57
筑紫野市	22,483	25,432	47,915	12,336	14,576	26,912	54.87	57.31	56.17
春日市	29,211	30,587	59,798	13,276	13,469	26,745	45.45	44.04	44.73
大野城市	24,570	26,541	51,111	10,563	11,915	22,478	42.99	44.89	43.98
宗像市	22,082	24,848	46,930	11,810	12,702	24,512	53.48	51.12	52.23
太宰府市	20,284	22,634	42,918	10,349	11,711	22,060	51.02	51.74	51.40
那珂川町	11,742	12,656	24,398	5,336	5,774	11,110	45.44	45.62	45.54
*筑紫郡 計	11,742	12,656	24,398	5,336	5,774	11,110	45.44	45.62	45.54
宇美町	10,665	11,535	22,200	4,606	4,991	9,597	43.19	43.27	43.23
篠栗町	7,746	8,628	16,374	3,842	4,226	8,068	49.60	48.98	49.27
志免町	11,510	12,946	24,456	5,055	5,805	10,860	43.92	44.84	44.41
須恵町	7,372	8,067	15,439	3,356	3,725	7,081	45.52	46.18	45.86
新宮町	5,332	5,597	10,929	2,898	3,145	6,043	54.35	56.19	55.29

市 部 計	1,230,513	1,394,903	2,625,416	550,585	633,031	1,183,616	44.74	45.38	45.08
郡 部 計	401,867	459,584	861,451	212,301	243,257	455,558	52.83	52.93	52.88
県 計	1,632,380	1,854,487	3,486,867	762,886	876,288	1,639,174	46.73	47.25	47.01

投票 率 順 位	票 了 結 時 刻
81	19:06
107	18:58
103	19:01
79	18:37
75	19:18
46	19:27
83	18:44
	19:27
100	19:25
109	19:22
106	19:16
102	19:24
104	19:20
101	19:21
97	19:11
	19:25
66	19:13
96	18:50
65	18:56
49	19:28
48	19:05
98	18:58
24	18:22
42	18:54
73	18:35
72	19:17
99	18:42
108	18:42
62	19:05
56	18:42
50	18:38
31	18:50
89	18:49
92	18:49
53	18:37
59	18:35
86	18:30
	18:30
95	18:27
69	18:57
90	18:30
85	18:35
37	18:30

	19:28
	19:34
	19:34

市区町村名	当日有権見込者数			09時00分現在					
				投票者数			投票率(%)		
	男	女	計	男	女	計	男	女	計
古賀町	14,701	16,213	30,914	978	720	1,698	6.65	4.44	5.49
久山町	2,600	2,939	5,539	276	235	511	10.62	8.00	9.23
粕屋町	10,010	10,601	20,611	691	524	1,215	6.90	4.94	5.89
*粕屋部 計	69,936	76,526	146,462	5,090	3,853	8,943	7.28	5.03	6.11
福岡町	11,806	13,608	25,414	921	738	1,659	7.80	5.42	6.53
津屋崎町	4,560	5,356	9,916	437	348	785	9.58	6.50	7.92
玄海町	3,240	3,701	6,941	307	274	581	9.48	7.40	8.37
大島村	401	460	861	76	75	151	18.95	16.30	17.54
*宗像部 計	20,007	23,125	43,132	1,741	1,435	3,176	8.70	6.21	7.36
芦屋町	6,091	6,562	12,653	731	621	1,352	12.00	9.46	10.69
水巻町	10,109	11,546	21,655	600	600	1,200	5.94	5.20	5.54
岡垣町	9,773	11,187	20,960	976	824	1,800	9.99	7.37	8.59
遠賀町	5,663	6,647	12,310	610	540	1,150	10.77	8.12	9.34
*遠賀部 計	31,636	35,942	67,578	2,917	2,585	5,502	9.22	7.19	8.14
小竹町	3,866	4,520	8,386	486	448	934	12.57	9.91	11.14
鞍手町	6,944	8,158	15,102	511	468	979	7.36	5.74	6.48
宮田町	7,900	9,421	17,321	531	462	993	6.72	4.90	5.73
若宮町	3,779	4,299	8,078	491	448	939	12.99	10.42	11.62
*鞍手部 計	22,489	26,398	48,887	2,019	1,826	3,845	8.98	6.92	7.87
桂川町	4,895	5,737	10,632	450	400	850	9.19	6.97	7.99
稲築町	7,200	8,787	15,987	628	570	1,198	8.72	6.49	7.49
碓井町	2,384	2,863	5,247	210	198	408	8.81	6.92	7.78
嘉穂町	3,990	4,804	8,794	513	489	1,002	12.86	10.18	11.39
筑穂町	3,961	4,610	8,571	373	348	721	9.42	7.55	8.41
穂波町	9,054	10,965	20,019	600	450	1,050	6.63	4.10	5.25
庄内町	3,691	4,183	7,874	380	320	700	10.30	7.65	8.89
穎田町	2,648	3,125	5,773	316	298	614	11.93	9.54	10.64
*嘉穂部 計	37,823	45,074	82,897	3,470	3,073	6,543	9.17	6.82	7.89
杷木町	3,346	3,972	7,318	511	450	961	15.27	11.33	13.13
朝倉町	3,997	4,657	8,654	479	461	940	11.98	9.90	10.86
三輪町	3,548	4,156	7,704	340	330	670	9.58	7.94	8.70
夜須町	4,622	5,250	9,872	576	488	1,064	12.46	9.30	10.78
小石原村	497	558	1,055	142	151	293	28.57	27.06	27.77
宝珠山村	744	860	1,604	165	178	343	22.18	20.70	21.38
*朝倉部 計	16,754	19,453	36,207	2,213	2,058	4,271	13.21	10.58	11.80
前原町	16,340	18,543	34,883	1,958	1,704	3,662	11.98	9.19	10.50
二丈町	3,998	4,622	8,620	633	497	1,130	15.83	10.75	13.11
志摩町	5,389	5,987	11,376	860	756	1,616	15.96	12.63	14.21
*糸島部 計	25,727	29,152	54,879	3,451	2,957	6,408	13.41	10.14	11.68
吉井町	5,916	7,084	13,000	718	632	1,350	12.14	8.92	10.38
田主丸町	7,619	8,820	16,439	930	750	1,680	12.21	8.50	10.22
浮羽町	6,372	7,285	13,657	851	788	1,639	13.36	10.82	12.00
*浮羽部 計	19,907	23,189	43,096	2,499	2,170	4,669	12.55	9.36	10.83

市部計	1,230,512	1,394,902	2,625,414	73,929	54,990	128,919	6.01	3.94	4.91
郡部計	401,866	459,583	861,449	39,600	33,558	73,158	9.85	7.30	8.49
県計	1,632,378	1,854,485	3,486,863	113,529	88,548	202,077	6.95	4.77	5.80

10時00分現在						11時00分現在					
投票者数			投票率(%)			投票者数			投票率(%)		
男	女	計	男	女	計	男	女	計	男	女	計
1,701	1,382	3,083	11.57	8.52	9.97	2,535	2,325	4,860	17.24	14.34	15.72
441	427	868	16.96	14.53	15.67	622	661	1,283	23.92	22.49	23.16
1,198	1,042	2,240	11.97	9.83	10.87	1,730	1,640	3,370	17.28	15.47	16.35
8,433	7,154	15,587	12.06	9.35	10.64	12,393	11,788	24,181	17.72	15.40	16.51
1,626	1,392	3,018	13.77	10.23	11.88	2,532	2,399	4,931	21.45	17.63	19.40
711	639	1,350	15.59	11.93	13.61	1,074	1,036	2,110	23.55	19.34	21.28
569	560	1,129	17.56	15.13	16.27	755	824	1,579	23.30	22.26	22.75
114	112	226	28.43	24.35	26.25	132	144	276	32.92	31.30	32.06
3,020	2,703	5,723	15.09	11.69	13.27	4,493	4,403	8,896	22.46	19.04	20.63
1,148	1,008	2,156	18.85	15.36	17.04	1,613	1,538	3,151	26.48	23.44	24.90
1,250	1,250	2,500	12.37	10.83	11.54	2,100	2,200	4,300	20.77	19.05	19.86
1,664	1,536	3,200	17.03	13.73	15.27	2,398	2,402	4,800	24.54	21.47	22.90
1,090	990	2,080	19.25	14.89	16.90	1,480	1,500	2,980	26.13	22.57	24.21
5,152	4,784	9,936	16.29	13.31	14.70	7,591	7,640	15,231	23.99	21.26	22.54
947	943	1,890	24.50	20.86	22.54	1,216	1,343	2,559	31.45	29.71	30.52
1,037	986	2,023	14.93	12.09	13.40	1,554	1,687	3,241	22.38	20.68	21.46
1,076	971	2,047	13.62	10.31	11.82	1,789	1,822	3,611	22.65	19.34	20.85
783	751	1,534	20.72	17.47	18.99	1,011	1,051	2,062	26.75	24.45	25.53
3,843	3,651	7,494	17.09	13.83	15.33	5,570	5,903	11,473	24.77	22.36	23.47
811	784	1,595	16.57	13.67	15.00	1,250	1,312	2,562	25.54	22.87	24.10
1,280	1,256	2,536	17.78	14.29	15.86	1,996	2,212	4,208	27.72	25.17	26.32
451	468	919	18.92	16.35	17.51	623	701	1,324	26.13	24.48	25.23
886	943	1,829	22.21	19.63	20.80	1,159	1,352	2,511	29.05	28.14	28.55
746	702	1,448	18.83	15.23	16.89	1,075	1,128	2,203	27.14	24.47	25.70
1,150	1,150	2,300	12.70	10.49	11.49	1,950	1,950	3,900	21.54	17.78	19.48
660	600	1,260	17.88	14.34	16.00	920	990	1,910	24.93	23.67	24.26
528	557	1,085	19.94	17.82	18.79	732	876	1,608	27.64	28.03	27.85
6,512	6,460	12,972	17.22	14.33	15.65	9,705	10,521	20,226	25.66	23.34	24.40
751	774	1,525	22.44	19.49	20.84	929	1,024	1,953	27.76	25.78	26.69
692	722	1,414	17.31	15.50	16.34	896	954	1,850	22.42	20.49	21.38
640	660	1,300	18.04	15.88	16.87	890	1,000	1,890	25.08	24.06	24.53
982	892	1,874	21.25	16.99	18.98	1,231	1,214	2,445	26.63	23.12	24.77
199	215	414	40.04	38.53	39.24	229	251	480	46.08	44.98	45.50
239	279	518	32.12	32.44	32.29	305	359	664	40.99	41.74	41.40
3,503	3,542	7,045	20.91	18.21	19.46	4,480	4,802	9,282	26.74	24.69	25.64
3,232	3,100	6,332	19.78	16.72	18.15	4,469	4,725	9,194	27.35	25.48	26.36
1,013	938	1,951	25.34	20.29	22.63	1,309	1,381	2,690	32.74	29.88	31.21
1,340	1,369	2,709	24.87	22.87	23.81	1,737	1,862	3,599	32.23	31.10	31.64
5,585	5,407	10,992	21.71	18.55	20.03	7,515	7,968	15,483	29.21	27.33	28.21
1,193	1,157	2,350	20.17	16.33	18.08	1,605	1,805	3,410	27.13	25.48	26.23
1,490	1,460	2,950	19.56	16.55	17.95	1,962	2,078	4,040	25.75	23.56	24.58
1,290	1,323	2,613	20.24	18.16	19.13	1,735	1,963	3,698	27.23	26.95	27.08
3,973	3,940	7,913	19.96	16.99	18.36	5,302	5,846	11,148	26.63	25.21	25.87

133,803	112,233	246,036	10.87	8.05	9.37	204,771	191,996	396,767	16.64	13.76	15.11
66,647	62,636	129,283	16.58	13.63	15.01	92,528	95,098	187,626	23.02	20.69	21.78
200,450	174,869	375,319	12.28	9.43	10.76	297,299	287,094	584,393	18.21	15.48	16.76

市区町村名	当日有権見込者数			14時00分現在					
				投票者数			投票率(%)		
	男	女	計	男	女	計	男	女	計
古賀町	14,701	16,213	30,914	4,339	4,407	8,746	29.51	27.18	28.29
久山町	2,600	2,939	5,539	982	1,124	2,106	37.77	38.24	38.02
粕屋町	10,010	10,601	20,611	2,760	2,840	5,600	27.57	26.79	27.17
*粕屋郡 計	69,936	76,526	146,462	20,370	21,293	41,663	29.13	27.82	28.45
福間町	11,806	13,608	25,414	4,169	4,384	8,553	35.31	32.22	33.65
津屋崎町	4,560	5,356	9,916	1,723	1,827	3,550	37.79	34.11	35.80
玄海町	3,240	3,701	6,941	1,079	1,300	2,379	33.30	35.13	34.27
大島村	401	460	861	168	191	359	41.90	41.52	41.70
*宗像郡 計	20,007	23,125	43,132	7,139	7,702	14,841	35.68	33.31	34.41
芦屋町	6,091	6,562	12,653	2,446	2,510	4,956	40.16	38.25	39.17
水巻町	10,109	11,546	21,655	3,450	3,900	7,350	34.13	33.78	33.94
岡垣町	9,773	11,187	20,960	3,720	3,980	7,700	38.06	35.58	36.74
遠賀町	5,663	6,647	12,310	2,260	2,520	4,780	39.91	37.91	38.83
*遠賀郡 計	31,636	35,942	67,578	11,876	12,910	24,786	37.54	35.92	36.68
小竹町	3,866	4,520	8,386	1,613	1,970	3,583	41.72	43.58	42.73
鞍手町	6,944	8,158	15,102	2,404	2,744	5,148	34.62	33.64	34.09
宮田町	7,900	9,421	17,321	2,592	2,862	5,454	32.81	30.38	31.49
若宮町	3,779	4,299	8,078	1,445	1,540	2,985	38.24	35.82	36.95
*鞍手郡 計	22,489	26,398	48,887	8,054	9,116	17,170	35.81	34.53	35.12
桂川町	4,895	5,737	10,632	1,903	2,218	4,121	38.88	38.66	38.76
稲築町	7,200	8,787	15,987	2,964	3,672	6,636	41.17	41.79	41.51
碓井町	2,384	2,863	5,247	990	1,214	2,204	41.53	42.40	42.00
嘉穂町	3,990	4,804	8,794	1,672	1,991	3,663	41.90	41.44	41.65
筑穂町	3,961	4,610	8,571	1,562	1,777	3,339	39.43	38.55	38.96
穂波町	9,054	10,965	20,019	3,050	3,650	6,700	33.69	33.29	33.47
庄内町	3,691	4,183	7,874	1,430	1,620	3,050	38.74	38.73	38.74
穎田町	2,648	3,125	5,773	1,036	1,310	2,346	39.12	41.92	40.64
*嘉穂郡 計	37,823	45,074	82,897	14,607	17,452	32,059	38.62	38.72	38.67
杷木町	3,346	3,972	7,318	1,227	1,426	2,653	36.67	35.90	36.25
朝倉町	3,997	4,657	8,654	1,461	1,586	3,047	36.55	34.06	35.21
三輪町	3,548	4,156	7,704	1,310	1,510	2,820	36.92	36.33	36.60
夜須町	4,622	5,250	9,872	1,838	1,773	3,611	39.77	33.77	36.58
小石原村	497	558	1,055	289	311	600	58.15	55.73	56.87
宝珠山村	744	860	1,604	379	425	804	50.94	49.42	50.12
*朝倉郡 計	16,754	19,453	36,207	6,504	7,031	13,535	38.82	36.14	37.38
前原町	16,340	18,543	34,883	6,909	7,986	14,895	42.28	43.07	42.70
二文町	3,998	4,622	8,620	1,830	2,125	3,955	45.77	45.98	45.88
志摩町	5,389	5,987	11,376	2,493	2,861	5,354	46.26	47.79	47.06
*糸島郡 計	25,727	29,152	54,879	11,232	12,972	24,204	43.66	44.50	44.10
吉井町	5,916	7,084	13,000	2,515	2,905	5,420	42.51	41.01	41.69
田主丸町	7,619	8,820	16,439	2,875	3,025	5,900	37.73	34.30	35.89
浮羽町	6,372	7,285	13,657	2,483	2,910	5,393	38.97	39.95	39.49
*浮羽郡 計	19,907	23,189	43,096	7,873	8,840	16,713	39.55	38.12	38.78

市 部 計	1,230,512	1,394,902	2,625,414	348,395	371,648	720,043	28.31	26.64	27.43
郡 部 計	401,866	459,583	861,449	139,860	154,280	294,140	34.80	33.57	34.14
県 計	1,632,378	1,854,485	3,486,863	488,255	525,928	1,014,183	29.91	28.36	29.09

16時00分現在						17時30分現在					
投票者数			投票率(%)			投票者数			投票率(%)		
男	女	計	男	女	計	男	女	計	男	女	計
5,241	5,488	10,729	35.65	33.85	34.71	5,821	6,271	12,092	39.60	38.68	39.11
1,198	1,368	2,566	46.08	46.55	46.33	1,338	1,542	2,880	51.46	52.47	51.99
3,280	3,550	6,830	32.77	33.49	33.14	3,650	4,050	7,700	36.46	38.20	37.36
24,545	26,509	51,054	35.10	34.64	34.86	27,718	30,712	58,430	39.63	40.13	39.89
4,931	5,340	10,271	41.77	39.24	40.41	5,475	6,048	11,523	46.37	44.44	45.34
2,067	2,263	4,330	45.33	42.25	43.67	2,269	2,521	4,790	49.76	47.07	48.31
1,237	1,492	2,729	38.18	40.31	39.32	1,382	1,647	3,029	42.65	44.50	43.64
194	217	411	48.38	47.17	47.74	214	234	448	53.37	50.87	52.03
8,429	9,312	17,741	42.13	40.27	41.13	9,340	10,450	19,790	46.68	45.19	45.88
2,893	3,061	5,954	47.50	46.65	47.06	3,302	3,547	6,849	54.21	54.05	54.13
4,050	4,650	8,700	40.06	40.27	40.18	4,550	5,400	9,950	45.01	46.77	45.95
4,274	4,626	8,900	43.73	41.35	42.46	4,799	5,301	10,100	49.10	47.39	48.19
2,580	2,990	5,570	45.56	44.98	45.25	2,880	3,400	6,280	50.86	51.15	51.02
13,797	15,327	29,124	43.61	42.64	43.10	15,531	17,648	33,179	49.09	49.10	49.10
1,809	2,225	4,034	46.79	49.23	48.10	1,975	2,444	4,419	51.09	54.07	52.69
2,827	3,260	6,087	40.71	39.96	40.31	3,119	3,610	6,729	44.92	44.25	44.56
3,176	3,566	6,742	40.20	37.85	38.92	3,456	3,957	7,413	43.75	42.00	42.80
1,673	1,826	3,499	44.27	42.47	43.32	1,860	2,041	3,901	49.22	47.48	48.29
9,485	10,877	20,362	42.18	41.20	41.65	10,410	12,052	22,462	46.29	45.65	45.95
2,193	2,581	4,774	44.80	44.99	44.90	2,373	2,857	5,230	48.48	49.80	49.19
3,385	4,272	7,657	47.01	48.62	47.90	3,645	4,654	8,299	50.63	52.96	51.91
1,137	1,411	2,548	47.69	49.28	48.56	1,236	1,544	2,780	51.85	53.93	52.98
1,952	2,351	4,303	48.92	48.94	48.93	2,085	2,524	4,609	52.26	52.54	52.41
1,862	2,105	3,967	47.01	45.66	46.28	2,030	2,310	4,340	51.25	50.11	50.64
3,700	4,500	8,200	40.87	41.04	40.96	4,050	5,000	9,050	44.73	45.60	45.21
1,660	1,950	3,610	44.97	46.62	45.85	1,840	2,190	4,030	49.85	52.35	51.18
1,144	1,489	2,633	43.20	47.65	45.61	1,276	1,667	2,943	48.19	53.34	50.98
17,033	20,659	37,692	45.03	45.83	45.47	18,535	22,746	41,281	49.00	50.46	49.80
1,607	1,884	3,491	48.03	47.43	47.70	1,745	2,074	3,819	52.15	52.22	52.19
1,834	2,031	3,865	45.88	43.61	44.66	2,014	2,308	4,322	50.39	49.56	49.94
1,570	1,820	3,390	44.25	43.79	44.00	1,750	2,040	3,790	49.32	49.09	49.20
2,044	2,326	4,370	44.22	44.30	44.27	2,394	2,476	4,870	51.80	47.16	49.33
314	341	655	63.18	61.11	62.09	328	359	687	66.00	64.34	65.12
438	510	948	58.87	59.30	59.10	464	550	1,014	62.37	63.95	63.22
7,807	8,912	16,719	46.60	45.81	46.18	8,695	9,807	18,502	51.90	50.41	51.10
8,078	9,556	17,634	49.44	51.53	50.55	8,850	10,595	19,445	54.16	57.14	55.74
2,120	2,510	4,630	53.03	54.31	53.71	2,305	2,758	5,063	57.65	59.67	58.74
2,942	3,441	6,383	54.59	57.47	56.11	3,168	3,777	6,945	58.79	63.09	61.05
13,140	15,507	28,647	51.07	53.19	52.20	14,323	17,130	31,453	55.67	58.76	57.31
2,910	3,587	6,497	49.19	50.64	49.98	3,225	3,975	7,200	54.51	56.11	55.38
3,252	3,848	7,100	42.68	43.63	43.19	3,675	4,275	7,950	48.23	48.47	48.36
3,105	3,670	6,775	48.73	50.38	49.61	3,353	3,967	7,320	52.62	54.45	53.60
9,267	11,105	20,372	46.55	47.89	47.27	10,253	12,217	22,470	51.50	52.68	52.14

416,729	464,389	881,118	33.87	33.29	33.56	466,801	533,275	1,000,076	37.94	38.23	38.09
165,390	187,498	352,888	41.16	40.80	40.96	182,790	210,326	393,116	45.49	45.76	45.63
582,119	651,887	1,234,006	35.66	35.15	35.39	649,591	743,601	1,393,192	39.79	40.10	39.96

市区町村名	当日有権者数			結 了					
				投票者数			投票率(%)		
	男	女	計	男	女	計	男	女	計
古賀町	14,701	16,213	30,914	6,846	7,376	14,222	46.57	45.49	46.01
久山町	2,600	2,939	5,539	1,498	1,725	3,223	57.62	58.69	58.19
粕屋町	10,010	10,601	20,611	4,281	4,655	8,936	42.77	43.91	43.36
*粕屋郡 計	69,936	76,526	146,462	32,382	35,648	68,030	46.30	46.58	46.45
福岡町	11,806	13,608	25,414	6,349	7,012	13,361	53.78	51.53	52.57
津屋崎町	4,560	5,356	9,916	2,623	2,924	5,547	57.52	54.59	55.94
玄海町	3,240	3,701	6,941	1,633	1,881	3,514	50.40	50.82	50.63
大島村	401	460	861	247	281	528	61.60	61.09	61.32
*宗像郡 計	20,007	23,125	43,132	10,852	12,098	22,950	54.24	52.32	53.21
芦屋町	6,091	6,562	12,653	3,740	3,877	7,617	61.40	59.08	60.20
水巻町	10,109	11,546	21,655	5,465	6,460	11,925	54.06	55.95	55.07
岡垣町	9,773	11,187	20,960	5,568	6,188	11,756	56.97	55.31	56.09
遠賀町	5,663	6,647	12,310	3,324	3,892	7,216	58.70	58.55	58.62
*遠賀郡 計	31,636	35,942	67,578	18,097	20,417	38,514	57.20	56.81	56.99
小竹町	3,866	4,520	8,386	2,299	2,736	5,035	59.47	60.53	60.04
鞍手町	6,944	8,158	15,102	3,707	4,358	8,065	53.38	53.42	53.40
宮田町	7,900	9,421	17,321	4,148	4,751	8,899	52.51	50.43	51.38
若宮町	3,779	4,299	8,078	2,074	2,272	4,346	54.88	52.85	53.80
*鞍手郡 計	22,489	26,398	48,887	12,228	14,117	26,345	54.37	53.48	53.89
桂川町	4,895	5,737	10,632	2,746	3,321	6,067	56.10	57.89	57.06
稲築町	7,200	8,787	15,987	4,303	5,452	9,755	59.76	62.05	61.02
碓井町	2,384	2,863	5,247	1,416	1,761	3,177	59.40	61.51	60.55
嘉穂町	3,990	4,804	8,794	2,447	2,982	5,429	61.33	62.07	61.74
筑穂町	3,961	4,610	8,571	2,376	2,754	5,130	59.98	59.74	59.85
穂波町	9,054	10,965	20,019	5,006	6,089	11,095	55.29	55.53	55.42
庄内町	3,691	4,183	7,874	2,211	2,618	4,829	59.90	62.59	61.33
穎田町	2,648	3,125	5,773	1,506	1,938	3,444	56.87	62.02	59.66
*嘉穂郡 計	37,823	45,074	82,897	22,011	26,915	48,926	58.19	59.71	59.02
杷木町	3,347	3,973	7,320	1,970	2,302	4,272	58.86	57.94	58.36
朝倉町	3,997	4,657	8,654	2,299	2,632	4,931	57.52	56.52	56.98
三輪町	3,548	4,156	7,704	1,973	2,285	4,258	55.61	54.98	55.27
夜須町	4,622	5,250	9,872	2,734	2,945	5,679	59.15	56.10	57.53
小石原村	497	558	1,055	364	398	762	73.24	71.33	72.23
宝珠山村	744	860	1,604	525	592	1,117	70.56	68.84	69.64
*朝倉郡 計	16,755	19,454	36,209	9,865	11,154	21,019	58.88	57.34	58.05
前原町	16,340	18,543	34,883	10,152	12,005	22,157	62.13	64.74	63.52
二丈町	3,998	4,622	8,620	2,577	3,085	5,662	64.46	66.75	65.68
志摩町	5,389	5,987	11,376	3,610	4,234	7,844	66.99	70.72	68.95
*糸島郡 計	25,727	29,152	54,879	16,339	19,324	35,663	63.51	66.29	64.98
吉井町	5,916	7,084	13,000	3,633	4,407	8,040	61.41	62.21	61.85
田主丸町	7,619	8,820	16,439	4,253	4,937	9,190	55.82	55.98	55.90
浮羽町	6,372	7,285	13,657	3,805	4,480	8,285	59.71	61.50	60.66
*浮羽郡 計	19,907	23,189	43,096	11,691	13,824	25,515	58.73	59.61	59.21

市 部 計	1,230,513	1,394,903	2,625,416	550,585	633,031	1,183,616	44.74	45.38	45.08
郡 部 計	401,867	459,584	861,451	212,301	243,257	455,558	52.83	52.93	52.88
県 計	1,632,380	1,854,487	3,486,867	762,886	876,288	1,639,174	46.73	47.25	47.01

投票 座 位	票 了 刻 時
83	19:15
23	18:25
94	18:45
	19:15
50	18:31
34	19:12
64	18:25
11	18:10
	19:12
15	18:32
40	18:54
32	18:58
21	18:44
	18:58
16	19:20
43	18:45
60	18:20
41	18:40
	19:20
27	18:40
12	18:50
14	18:32
9	18:45
17	18:23
36	18:55
10	19:05
18	18:53
	19:05
22	18:35
28	18:49
38	18:53
26	19:05
1	18:20
2	18:30
	19:05
6	19:34
5	18:41
3	18:42
	19:34
8	18:50
35	19:07
13	18:54
	19:07

	19:28
	19:34
	19:34

市区町村名	当日有権見込者数			09時00分現在					
				投票者数			投票率(%)		
	男	女	計	男	女	計	男	女	計
北野町	5,196	5,980	11,176	338	255	593	6.51	4.26	5.31
大刀洗町	4,813	5,485	10,298	511	389	900	10.62	7.09	8.74
*三井郡 計	10,009	11,465	21,474	849	644	1,493	8.48	5.62	6.95
城島町	4,947	5,518	10,465	470	332	802	9.50	6.02	7.66
大木町	4,587	5,342	9,929	260	190	450	5.67	3.56	4.53
三潯町	5,004	5,710	10,714	380	320	700	7.59	5.60	6.53
*三潯郡 計	14,538	16,570	31,108	1,110	842	1,952	7.64	5.08	6.27
黒木町	6,006	6,849	12,855	1,150	1,030	2,180	19.15	15.04	16.96
上陽町	1,887	2,075	3,962	322	272	594	17.06	13.11	14.99
立花町	5,097	5,787	10,884	647	533	1,180	12.69	9.21	10.84
広川町	6,291	7,018	13,309	534	503	1,037	8.49	7.17	7.79
矢部村	891	1,008	1,899	309	324	633	34.68	32.14	33.33
星野村	1,590	1,901	3,491	387	363	750	24.34	19.10	21.48
*八女郡 計	21,762	24,638	46,400	3,349	3,025	6,374	15.39	12.28	13.74
瀬高町	9,211	10,726	19,937	691	509	1,200	7.50	4.75	6.02
大和町	6,662	7,563	14,225	640	387	1,027	9.61	5.12	7.22
三潯町	6,171	7,201	13,372	440	300	740	7.13	4.17	5.53
山川町	2,230	2,574	4,804	360	330	690	16.14	12.82	14.36
*山門郡 計	24,274	28,064	52,338	2,131	1,526	3,657	8.78	5.44	6.99
高田町	6,035	6,955	12,990	755	645	1,400	12.51	9.27	10.78
*三池郡 計	6,035	6,955	12,990	755	645	1,400	12.51	9.27	10.78
香春町	5,129	6,092	11,221	492	418	910	9.59	6.86	8.11
添田町	5,306	6,337	11,643	689	591	1,280	12.99	9.33	10.99
金田町	2,892	3,419	6,311	260	240	500	8.99	7.02	7.92
糸田町	3,934	4,742	8,676	265	245	510	6.74	5.17	5.88
川崎町	7,790	9,387	17,177	623	487	1,110	8.00	5.19	6.46
赤池町	3,386	4,018	7,404	310	290	600	9.16	7.22	8.10
方城町	2,773	3,252	6,025	300	250	550	10.82	7.69	9.13
大任町	2,323	2,744	5,067	218	192	410	9.38	7.00	8.09
赤村	1,388	1,653	3,041	176	155	331	12.68	9.38	10.88
*田川郡 計	34,921	41,644	76,565	3,333	2,868	6,201	9.54	6.89	8.10
苅田町	11,330	11,980	23,310	987	738	1,725	8.71	6.16	7.40
犀川町	3,218	3,748	6,966	400	410	810	12.43	10.94	11.63
勝山町	2,552	2,898	5,450	282	255	537	11.05	8.80	9.85
豊津町	3,131	3,599	6,730	340	280	620	10.86	7.78	9.21
*京都郡 計	20,231	22,225	42,456	2,009	1,683	3,692	9.93	7.57	8.70
権田町	4,840	5,344	10,184	495	479	974	10.23	8.96	9.56
吉富町	2,494	3,038	5,532	312	315	627	12.51	10.37	11.33
築城町	3,688	4,439	8,127	428	369	797	11.61	8.31	9.81
新吉富村	1,407	1,708	3,115	233	217	450	16.56	12.70	14.45
大平村	1,646	1,978	3,624	331	305	636	20.11	15.42	17.55
*築上郡 計	14,075	16,507	30,582	1,799	1,685	3,484	12.78	10.21	11.39

市 部 計	1,230,512	1,394,902	2,625,414	73,929	54,990	128,919	6.01	3.94	4.91
郡 部 計	401,866	459,583	861,449	39,600	33,558	73,158	9.85	7.30	8.49
県 計	1,632,378	1,854,485	3,486,863	113,529	88,548	202,077	6.95	4.77	5.80

10時00分現在						11時00分現在					
投票者数			投票率(%)			投票者数			投票率(%)		
男	女	計	男	女	計	男	女	計	男	女	計
697	641	1,338	13.41	10.72	11.97	973	1,004	1,977	18.73	16.79	17.69
911	839	1,750	18.93	15.30	16.99	1,184	1,166	2,350	24.60	21.26	22.82
1,608	1,480	3,088	16.07	12.91	14.38	2,157	2,170	4,327	21.55	18.93	20.15
714	536	1,250	14.43	9.71	11.94	977	853	1,830	19.75	15.46	17.49
500	430	930	10.90	8.05	9.37	740	690	1,430	16.13	12.92	14.40
760	700	1,460	15.19	12.26	13.63	1,060	1,080	2,140	21.18	18.91	19.97
1,974	1,666	3,640	13.58	10.05	11.70	2,777	2,623	5,400	19.10	15.83	17.36
1,513	1,447	2,960	25.19	21.13	23.03	1,808	1,807	3,615	30.10	26.38	28.12
440	411	851	23.32	19.81	21.48	586	577	1,163	31.05	27.81	29.35
962	913	1,875	18.87	15.78	17.23	1,156	1,201	2,357	22.68	20.75	21.66
931	901	1,832	14.80	12.84	13.77	1,269	1,263	2,532	20.17	18.00	19.02
365	430	795	40.97	42.66	41.86	399	466	865	44.78	46.23	45.55
513	537	1,050	32.26	28.25	30.08	562	618	1,180	35.35	32.51	33.80
4,724	4,639	9,363	21.71	18.83	20.18	5,780	5,932	11,712	26.56	24.08	25.24
1,313	1,137	2,450	14.25	10.60	12.29	1,836	1,814	3,650	19.93	16.91	18.31
1,033	863	1,896	15.51	11.41	13.33	1,393	1,325	2,718	20.91	17.52	19.11
800	660	1,460	12.96	9.17	10.92	1,120	1,140	2,260	18.15	15.83	16.90
490	560	1,050	21.97	21.76	21.86	630	720	1,350	28.25	27.97	28.10
3,636	3,220	6,856	14.98	11.47	13.10	4,979	4,999	9,978	20.51	17.81	19.06
1,219	1,231	2,450	20.20	17.70	18.86	1,548	1,652	3,200	25.65	23.75	24.63
1,219	1,231	2,450	20.20	17.70	18.86	1,548	1,652	3,200	25.65	23.75	24.63
877	836	1,713	17.10	13.72	15.27	1,177	1,263	2,440	22.95	20.73	21.74
1,122	1,098	2,220	21.15	17.33	19.07	1,482	1,636	3,118	27.93	25.82	26.78
420	380	800	14.52	11.11	12.68	580	600	1,180	20.06	17.55	18.70
560	530	1,090	14.23	11.18	12.56	850	900	1,750	21.61	18.98	20.17
1,227	1,138	2,365	15.75	12.12	13.77	1,783	1,792	3,575	22.89	19.09	20.81
551	549	1,100	16.27	13.66	14.86	830	920	1,750	24.51	22.90	23.64
500	500	1,000	18.03	15.38	16.60	600	700	1,300	21.64	21.53	21.58
360	330	690	15.50	12.03	13.62	490	530	1,020	21.09	19.31	20.13
285	285	570	20.53	17.24	18.74	360	384	744	25.94	23.23	24.47
5,902	5,646	11,548	16.90	13.56	15.08	8,152	8,725	16,877	23.34	20.95	22.04
1,662	1,406	3,068	14.67	11.74	13.16	2,274	2,102	4,376	20.07	17.55	18.77
630	660	1,290	19.58	17.61	18.52	780	820	1,600	24.24	21.88	22.97
418	404	822	16.38	13.94	15.08	544	475	1,019	21.32	16.39	18.70
505	475	980	16.13	13.20	14.56	662	678	1,340	21.14	18.84	19.91
3,215	2,945	6,160	15.89	13.25	14.51	4,260	4,075	8,335	21.06	18.34	19.63
863	808	1,671	17.83	15.12	16.41	1,159	1,130	2,289	23.95	21.15	22.48
490	528	1,018	19.65	17.38	18.40	652	768	1,420	26.14	25.28	25.67
657	629	1,286	17.81	14.17	15.82	838	883	1,721	22.72	19.89	21.18
395	405	800	28.07	23.71	25.68	462	508	970	32.84	29.74	31.14
485	526	1,011	29.47	26.59	27.90	568	670	1,238	34.51	33.87	34.16
2,890	2,896	5,786	20.53	17.54	18.92	3,679	3,959	7,638	26.14	23.98	24.98

133,803	112,233	246,036	10.87	8.05	9.37	204,771	191,996	396,767	16.64	13.76	15.11
66,647	62,636	129,283	16.58	13.63	15.01	92,528	95,098	187,626	23.02	20.69	21.78
200,450	174,869	375,319	12.28	9.43	10.76	297,299	287,094	584,393	18.21	15.48	16.76

市区町村名	当日有権見込者数			14時00分現在					
				投票者数			投票率(%)		
	男	女	計	男	女	計	男	女	計
北野町	5,196	5,980	11,176	1,538	1,695	3,233	29.60	28.34	28.93
大刀洗町	4,813	5,485	10,298	1,667	1,783	3,450	34.64	32.51	33.50
*三井郡 計	10,009	11,465	21,474	3,205	3,478	6,683	32.02	30.34	31.12
城島町	4,947	5,518	10,465	1,510	1,560	3,070	30.52	28.27	29.34
大木町	4,587	5,342	9,929	1,190	1,240	2,430	25.94	23.21	24.47
三潯町	5,004	5,710	10,714	1,680	1,840	3,520	33.57	32.22	32.85
*三潯郡 計	14,538	16,570	31,108	4,380	4,640	9,020	30.13	28.00	29.00
黒木町	6,006	6,849	12,855	2,513	2,597	5,110	41.84	37.92	39.75
上陽町	1,887	2,075	3,962	784	746	1,530	41.55	35.95	38.62
立花町	5,097	5,787	10,884	1,705	1,874	3,579	33.45	32.38	32.88
広川町	6,291	7,018	13,309	2,052	2,217	4,269	32.62	31.59	32.08
矢部村	891	1,008	1,899	483	545	1,028	54.21	54.07	54.13
星野村	1,590	1,901	3,491	728	822	1,550	45.79	43.24	44.40
*八女郡 計	21,762	24,638	46,400	8,265	8,801	17,066	37.98	35.72	36.78
瀬高町	9,211	10,726	19,937	2,938	3,262	6,200	31.90	30.41	31.10
大和町	6,662	7,563	14,225	2,007	2,043	4,050	30.13	27.01	28.47
三橋町	6,171	7,201	13,372	1,780	1,920	3,700	28.84	26.66	27.67
山川町	2,230	2,574	4,804	900	990	1,890	40.36	38.46	39.34
*山門郡 計	24,274	28,064	52,338	7,625	8,215	15,840	31.41	29.27	30.26
高田町	6,035	6,955	12,990	2,175	2,375	4,550	36.04	34.15	35.03
*三池郡 計	6,035	6,955	12,990	2,175	2,375	4,550	36.04	34.15	35.03
香春町	5,129	6,092	11,221	1,710	1,955	3,665	33.34	32.09	32.66
添田町	5,306	6,337	11,643	2,076	2,481	4,557	39.13	39.15	39.14
金田町	2,892	3,419	6,311	880	1,000	1,880	30.43	29.25	29.79
糸田町	3,934	4,742	8,676	1,340	1,550	2,890	34.06	32.69	33.31
川崎町	7,790	9,387	17,177	2,629	3,111	5,740	33.75	33.14	33.42
赤池町	3,386	4,018	7,404	1,243	1,507	2,750	36.71	37.51	37.14
方城町	2,773	3,252	6,025	900	1,050	1,950	32.46	32.29	32.37
大任町	2,323	2,744	5,067	710	810	1,520	30.56	29.52	30.00
赤村	1,388	1,653	3,041	498	548	1,046	35.88	33.15	34.40
*田川郡 計	34,921	41,644	76,565	11,986	14,012	25,998	34.32	33.65	33.96
苜田町	11,330	11,980	23,310	3,353	3,404	6,757	29.59	28.41	28.99
犀川町	3,218	3,748	6,966	990	1,060	2,050	30.76	28.28	29.43
勝山町	2,552	2,898	5,450	736	726	1,462	28.84	25.05	26.83
豊津町	3,131	3,599	6,730	962	1,058	2,020	30.73	29.40	30.01
*京都郡 計	20,231	22,225	42,456	6,041	6,248	12,289	29.86	28.11	28.95
椎田町	4,840	5,344	10,184	1,709	1,661	3,370	35.31	31.08	33.09
吉富町	2,494	3,038	5,532	898	1,092	1,990	36.01	35.94	35.97
築城町	3,688	4,439	8,127	1,205	1,315	2,520	32.67	29.62	31.01
新吉富村	1,407	1,708	3,115	549	636	1,185	39.02	37.24	38.04
大平村	1,646	1,978	3,624	748	895	1,643	45.44	45.25	45.34
*築上郡 計	14,075	16,507	30,582	5,109	5,599	10,708	36.30	33.92	35.01

市 部 計	1,230,512	1,394,902	2,625,414	348,395	371,648	720,043	28.31	26.64	27.43
郡 部 計	401,866	459,583	861,449	139,860	154,280	294,140	34.80	33.57	34.14
県 計	1,632,378	1,854,485	3,486,863	488,255	525,928	1,014,183	29.91	28.36	29.09

16時00分現在						17時30分現在					
投票者数			投票率(%)			投票者数			投票率(%)		
男	女	計	男	女	計	男	女	計	男	女	計
2,088	2,169	4,257	40.18	36.27	38.09	2,214	2,581	4,795	42.61	43.16	42.90
1,919	2,131	4,050	39.87	38.85	39.33	2,103	2,347	4,450	43.69	42.79	43.21
4,007	4,300	8,307	40.03	37.51	38.68	4,317	4,928	9,245	43.13	42.98	43.05
1,821	1,969	3,790	36.81	35.68	36.22	2,018	2,232	4,250	40.79	40.45	40.61
1,620	1,690	3,310	35.32	31.64	33.34	1,810	2,050	3,860	39.46	38.38	38.88
2,020	2,300	4,320	40.37	40.28	40.32	2,260	2,600	4,860	45.16	45.53	45.36
5,461	5,959	11,420	37.56	35.96	36.71	6,088	6,882	12,970	41.88	41.53	41.69
2,977	3,123	6,100	49.57	45.60	47.45	3,151	3,367	6,518	52.46	49.16	50.70
902	884	1,786	47.80	42.60	45.08	941	953	1,894	49.87	45.93	47.80
2,157	2,370	4,527	42.32	40.95	41.59	2,309	2,592	4,901	45.30	44.79	45.03
2,508	2,793	5,301	39.87	39.80	39.83	2,809	3,112	5,921	44.65	44.34	44.49
517	598	1,115	58.02	59.33	58.72	545	636	1,181	61.17	63.10	62.19
809	911	1,720	50.88	47.92	49.27	850	968	1,818	53.46	50.92	52.08
9,870	10,679	20,549	45.35	43.34	44.29	10,605	11,628	22,233	48.73	47.20	47.92
3,571	4,129	7,700	38.77	38.50	38.62	3,997	4,703	8,700	43.39	43.85	43.64
2,365	2,574	4,939	35.50	34.03	34.72	2,584	2,893	5,477	38.79	38.25	38.50
2,180	2,520	4,700	35.33	35.00	35.15	2,460	2,840	5,300	39.86	39.44	39.64
1,060	1,220	2,280	47.53	47.40	47.46	1,140	1,350	2,490	51.12	52.45	51.83
9,176	10,443	19,619	37.80	37.21	37.49	10,181	11,786	21,967	41.94	42.00	41.97
2,542	2,858	5,400	42.12	41.09	41.57	2,801	3,180	5,981	46.41	45.72	46.04
2,542	2,858	5,400	42.12	41.09	41.57	2,801	3,180	5,981	46.41	45.72	46.04
1,982	2,302	4,284	38.64	37.79	38.18	2,212	2,589	4,801	43.13	42.50	42.79
2,362	2,898	5,260	44.52	45.73	45.18	2,564	3,185	5,749	48.32	50.26	49.38
1,000	1,200	2,200	34.58	35.10	34.86	1,120	1,340	2,460	38.73	39.19	38.98
1,530	1,880	3,410	38.89	39.65	39.30	1,640	2,050	3,690	41.69	43.23	42.53
3,031	3,669	6,700	38.91	39.09	39.01	3,245	3,972	7,217	41.66	42.31	42.02
1,442	1,758	3,200	42.59	43.75	43.22	1,538	1,912	3,450	45.42	47.59	46.60
1,050	1,250	2,300	37.87	38.44	38.17	1,150	1,400	2,550	41.47	43.05	42.32
830	960	1,790	35.73	34.99	35.33	912	1,053	1,965	39.26	38.37	38.78
585	659	1,244	42.15	39.87	40.91	650	735	1,385	46.83	44.46	45.54
13,812	16,576	30,388	39.55	39.80	39.69	15,031	18,236	33,267	43.04	43.79	43.45
3,937	4,201	8,138	34.75	35.07	34.91	4,402	4,793	9,195	38.85	40.01	39.45
1,130	1,230	2,360	35.11	32.82	33.88	1,305	1,370	2,675	40.55	36.55	38.40
861	788	1,649	33.74	27.19	30.26	971	950	1,921	38.05	32.78	35.25
1,121	1,259	2,380	35.80	34.98	35.36	1,233	1,407	2,640	39.38	39.09	39.23
7,049	7,478	14,527	34.84	33.65	34.22	7,911	8,520	16,431	39.10	38.34	38.70
1,981	2,037	4,018	40.93	38.12	39.45	2,177	2,284	4,461	44.98	42.74	43.80
1,028	1,280	2,308	41.22	42.13	41.72	1,152	1,460	2,612	46.19	48.06	47.22
1,395	1,561	2,956	37.83	35.17	36.37	1,514	1,716	3,230	41.05	38.66	39.74
650	760	1,410	46.20	44.50	45.26	720	850	1,570	51.17	49.77	50.40
855	1,026	1,881	51.94	51.87	51.90	914	1,136	2,050	55.53	57.43	56.57
5,909	6,664	12,573	41.98	40.37	41.11	6,477	7,446	13,923	46.02	45.11	45.53

416,729	464,389	881,118	33.87	33.29	33.56	466,801	533,275	1,000,076	37.94	38.23	38.09
165,390	187,498	352,888	41.16	40.80	40.96	182,790	210,326	393,116	45.49	45.76	45.63
582,119	651,887	1,234,006	35.66	35.15	35.39	649,591	743,601	1,393,192	39.79	40.10	39.96

市区町村名	当日有権者数			結 了					
				投票者数			投票率(%)		
	男	女	計	男	女	計	男	女	計
北野町	5,196	5,980	11,176	2,591	3,078	5,669	49.87	51.47	50.72
大刀洗町	4,813	5,485	10,298	2,376	2,676	5,052	49.37	48.79	49.06
*三井郡 計	10,009	11,465	21,474	4,967	5,754	10,721	49.63	50.19	49.93
城島町	4,947	5,518	10,465	2,294	2,555	4,849	46.37	46.30	46.34
大木町	4,587	5,342	9,929	2,095	2,348	4,443	45.67	43.95	44.75
三猪町	5,004	5,710	10,714	2,578	2,946	5,524	51.52	51.59	51.56
*三猪郡 計	14,538	16,570	31,108	6,967	7,849	14,816	47.92	47.37	47.63
黒木町	6,006	6,849	12,855	3,502	3,703	7,205	58.31	54.07	56.05
上陽町	1,887	2,075	3,962	1,052	1,046	2,098	55.75	50.41	52.95
立花町	5,097	5,787	10,884	2,587	2,882	5,469	50.76	49.80	50.25
広川町	6,291	7,018	13,309	3,252	3,650	6,902	51.69	52.01	51.86
矢部村	891	1,008	1,899	607	672	1,279	68.13	66.67	67.35
星野村	1,590	1,901	3,491	952	1,063	2,015	59.87	55.92	57.72
*八女郡 計	21,762	24,638	46,400	11,952	13,016	24,968	54.92	52.83	53.81
瀬高町	9,211	10,726	19,937	4,708	5,573	10,281	51.11	51.96	51.57
大和町	6,662	7,563	14,225	2,921	3,265	6,186	43.85	43.17	43.49
三橋町	6,171	7,201	13,372	2,896	3,341	6,237	46.93	46.40	46.64
山川町	2,230	2,574	4,804	1,317	1,529	2,846	59.06	59.40	59.24
*山門郡 計	24,274	28,064	52,338	11,842	13,708	25,550	48.78	48.85	48.82
高田町	6,035	6,955	12,990	3,214	3,624	6,838	53.26	52.11	52.64
*三池郡 計	6,035	6,955	12,990	3,214	3,624	6,838	53.26	52.11	52.64
香春町	5,129	6,092	11,221	2,565	3,018	5,583	50.01	49.54	49.75
添田町	5,306	6,337	11,643	3,096	3,761	6,857	58.35	59.35	58.89
金田町	2,892	3,419	6,311	1,325	1,603	2,928	45.82	46.89	46.40
糸田町	3,934	4,742	8,676	1,960	2,488	4,448	49.82	52.47	51.27
川崎町	7,790	9,387	17,177	3,765	4,643	8,408	48.33	49.46	48.95
赤池町	3,386	4,018	7,404	1,862	2,301	4,163	54.99	57.27	56.23
方城町	2,773	3,252	6,025	1,413	1,725	3,138	50.96	53.04	52.08
大任町	2,323	2,744	5,067	1,077	1,259	2,336	46.36	45.88	46.10
赤村	1,388	1,653	3,041	771	908	1,679	55.55	54.93	55.21
*田川郡 計	34,921	41,644	76,565	17,834	21,706	39,540	51.07	52.12	51.64
苜田町	11,330	11,980	23,310	5,034	5,477	10,511	44.43	45.72	45.09
摩川町	3,218	3,748	6,966	1,521	1,571	3,092	47.27	41.92	44.39
勝山町	2,552	2,898	5,450	1,103	1,103	2,206	43.22	38.06	40.48
豊津町	3,131	3,599	6,730	1,469	1,682	3,151	46.92	46.74	46.82
*京都郡 計	20,231	22,225	42,456	9,127	9,833	18,960	45.11	44.24	44.66
椎田町	4,840	5,344	10,184	2,715	2,678	5,393	56.10	50.11	52.96
吉富町	2,494	3,038	5,532	1,277	1,617	2,894	51.20	53.23	52.31
築城町	3,688	4,439	8,127	1,790	2,004	3,794	48.54	45.15	46.68
新吉富村	1,407	1,708	3,115	805	960	1,765	57.21	56.21	56.66
大平村	1,646	1,978	3,624	1,010	1,237	2,247	61.36	62.54	62.00
*築上郡 計	14,075	16,507	30,582	7,597	8,496	16,093	53.98	51.47	52.62

市 部 計	1,230,513	1,394,903	2,625,416	550,585	633,031	1,183,616	44.74	45.38	45.08
郡 部 計	401,867	459,584	861,451	212,301	243,257	455,558	52.83	52.93	52.88
県 計	1,632,380	1,854,487	3,486,867	762,886	876,288	1,639,174	46.73	47.25	47.01

投票 位	票了 時刻
63	18:55
70	18:45
	18:55
80	19:00
88	18:30
58	18:40
	19:00
33	18:25
45	18:32
67	18:35
55	18:37
4	19:00
25	18:30
	19:00
57	19:00
93	19:00
77	18:45
19	18:57
	19:00
47	18:46
	18:46
68	18:50
20	18:57
78	18:08
61	18:42
71	18:49
30	18:37
54	18:32
82	18:56
39	18:20
	18:57
87	18:48
91	18:45
105	18:35
74	18:30
	18:48
44	18:37
52	18:58
76	19:03
29	18:25
7	19:00
	19:03

	19:28
	19:34
	19:34

10. 開票速報の状況に関する調

(1) 市 郡 別

現在時区分		届出順位	1	2	(イ)	(ロ)	(ハ)
		所属党派	日本社会党	自由民主党	候補者得票数 の 合 計	投票人総数	開 票 率 (イ) ÷ (ロ) (%)
		候補者氏名	みえの栄子	住吉のりひこ			
1	20 : 00	市 部	7,931	6,425	14,356	1,183,616	1.21
		郡 部	26,900	27,405	54,305	455,558	11.93
		計	34,831	33,830	68,661	1,639,174	4.19
2	21 : 00	市 部	378,597	358,800	737,397	〃	62.52
		郡 部	211,861	192,594	404,455	〃	89.34
		計	590,458	551,394	1,141,852	〃	69.97
3	21 : 30	市 部	601,567	510,859	1,112,426	〃	94.62
		郡 部	228,346	206,718	435,064	〃	96.71
		計	829,913	717,577	1,547,490	〃	95.20
4	22 : 00	市 部	635,692	533,321	1,169,013	〃	99.72
		郡 部	232,745	214,133	446,878	〃	99.54
		計	868,437	747,454	1,615,891	〃	99.67
5	22 : 30 (結 了)	市 部	636,012	533,669	1,169,681	〃	100.00
		郡 部	233,024	214,648	447,672	〃	100.00
		計	869,036	748,317	1,617,353	〃	100.00

(2) 各市区郡別

第1回	20時00分現在	開票率4.19%
-----	----------	----------

市区郡名	届出順位 所属党派 候補者氏名	1	2	候補者得票数 の合計
		日本社会党 みえの栄子	自由民主党 住吉のりひこ	
		門司区	0	
小倉北区	0	0	0	
小倉南区	0	0	0	
若松区	0	0	0	
八幡東区	0	0	0	
八幡西区	0	0	0	
戸畑区	0	0	0	
*北九州市計	0	0	0	
東区	0	0	0	
博多区	0	0	0	
中央区	0	0	0	
南区	0	0	0	
城南区	0	0	0	
早良区	0	0	0	
西区	0	0	0	
*福岡市計	0	0	0	
大牟田市	0	0	0	
久留米市	0	0	0	
直方市	0	0	0	
飯塚市	0	0	0	
田川市	0	0	0	
柳川市	1,500	1,500	3,000	
山田市	3,331	2,225	5,556	
甘木市	0	0	0	
八女市	0	0	0	
筑後市	0	0	0	
大川市	1,500	1,500	3,000	
行橋市	800	400	1,200	
豊前市	0	0	0	
中間市	800	800	1,600	
小郡市	0	0	0	
筑紫野市	0	0	0	
春日市	0	0	0	
大野城市	0	0	0	
宗像市	0	0	0	
太宰府市	0	0	0	
*筑紫郡	0	0	0	
*粕屋郡	7,181	6,852	14,033	
*宗像郡	4,165	4,360	8,525	
*遠賀郡	1,200	1,200	2,400	
*鞍手郡	550	550	1,100	
*嘉穂郡	1,450	1,250	2,700	
*朝倉郡	2,926	3,470	6,396	
*糸島郡	0	0	0	
*浮羽郡	2,200	2,200	4,400	
*三井郡	300	150	450	
*三潁郡	950	950	1,900	
*八女郡	780	1,080	1,860	
*山門郡	500	500	1,000	
*三池郡	0	0	0	
*田川郡	2,478	2,593	5,071	
*京都郡	1,200	1,250	2,450	
*築上郡	1,020	1,000	2,020	
県計	34,831	33,830	68,661	

第2回 21時00分現在 開票率69.97%

市区郡名	届出順位	1	2	候補者得票数 の合計
	所属党派	日本社会党	自由民主党	
	候補者氏名	みえの栄子	住吉のりひこ	
門司区		8,000	8,000	16,000
小倉北区		7,000	7,000	14,000
小倉南区		4,000	4,000	8,000
若松区		6,000	6,000	12,000
八幡東区		8,000	8,000	16,000
八幡西区		3,000	3,000	6,000
戸畑区		6,000	6,000	12,000
*北九州市計		42,000	42,000	84,000
東区		20,000	15,000	35,000
博多区		18,000	18,500	36,500
中央区		12,000	16,000	28,000
南区		21,500	20,000	41,500
城南区		17,500	16,000	33,500
早良区		20,500	20,500	41,000
西区		22,000	17,500	39,500
*福岡市計		131,500	123,500	255,000
大牟田市		10,000	10,000	20,000
久留米市		34,442	34,951	69,393
直方市		13,952	9,827	23,779
飯塚市		16,500	14,700	31,200
田川市		14,074	8,793	22,867
柳川市		5,771	8,197	13,968
山田市		3,513	2,366	5,879
甘木市		6,745	9,198	15,943
八女市		6,777	7,222	13,999
筑後市		7,500	7,500	15,000
大川市		5,877	8,633	14,510
行橋市		10,302	7,959	18,261
豊前市		5,250	5,500	10,750
中間市		11,690	7,469	19,159
小郡市		5,800	6,600	12,400
筑紫野市		9,500	9,300	18,800
春日市		12,904	13,585	26,489
大野城市		5,500	5,500	11,000
宗像市		11,000	8,000	19,000
太宰府市		8,000	8,000	16,000
*筑紫郡		5,600	4,800	10,400
*粕屋郡		38,963	27,466	66,429
*宗像郡		12,073	10,371	22,444
*遠賀郡		15,417	16,397	31,814
*鞍手郡		14,442	10,899	25,341
*嘉穂郡		28,120	17,261	45,381
*朝倉郡		8,192	11,614	19,806
*糸島郡		7,650	8,000	15,650
*浮羽郡		9,600	11,070	20,670
*三井郡		4,237	4,962	9,199
*三潁郡		6,348	7,481	13,829
*八女郡		8,926	15,108	24,034
*山門郡		10,659	13,974	24,633
*三池郡		3,300	3,378	6,678
*田川郡		22,569	14,995	37,564
*京都郡		10,005	8,396	18,401
*築上郡		5,760	6,422	12,182
県計		590,458	551,394	1,141,852

第3回 21時30分現在 開票率95.20%

市区郡名	届出順位 所属党派 候補者氏名	1	2	候補者得票数 の合計
		日本社会党 みえの栄子	自由民主党 住吉のりひこ	
		門司区	25,800	
小倉北区	33,200	25,400	58,600	
小倉南区	21,000	16,000	37,000	
若松区	18,129	12,419	30,548	
八幡東区	18,200	14,000	32,200	
八幡西区	30,000	30,000	60,000	
戸畑区	14,188	10,218	24,406	
*北九州市計	160,517	125,837	286,354	
東区	39,983	30,240	70,223	
博多区	23,320	22,407	45,727	
中央区	18,617	21,833	40,450	
南区	34,943	31,804	66,747	
城南区	17,745	16,198	33,943	
早良区	29,647	24,108	53,755	
西区	22,805	18,299	41,104	
*福岡市計	187,060	164,889	351,949	
大牟田市	36,500	21,000	57,500	
久留米市	34,442	34,951	69,393	
直方市	13,952	9,827	23,779	
飯塚市	16,796	14,996	31,792	
田川市	14,074	8,793	22,867	
柳川市	5,771	8,197	13,968	
山田市	3,513	2,366	5,879	
甘木市	7,076	9,762	16,838	
八女市	6,777	7,222	13,999	
筑後市	7,713	7,685	15,398	
大川市	5,877	8,633	14,510	
行橋市	10,302	7,959	18,261	
豊前市	5,654	6,305	11,959	
中間市	11,690	7,469	19,159	
小郡市	8,014	9,506	17,520	
筑紫野市	15,522	10,944	26,466	
春日市	12,904	13,585	26,489	
大野城市	11,616	10,569	22,185	
宗像市	13,852	10,429	24,281	
太宰府市	11,945	9,935	21,880	
*筑紫郡	5,813	5,168	10,981	
*粕屋郡	39,332	27,782	67,114	
*宗像郡	12,150	10,495	22,645	
*遠賀郡	20,271	17,681	37,952	
*鞍手郡	14,814	11,165	25,979	
*嘉穂郡	29,698	18,238	47,936	
*朝倉郡	8,457	12,113	20,570	
*糸島郡	11,843	13,309	25,152	
*浮羽郡	10,943	13,033	23,976	
*三井郡	4,653	5,866	10,519	
*三潞郡	6,797	7,799	14,596	
*八女郡	9,056	15,349	24,405	
*山門郡	10,833	14,376	25,209	
*三池郡	3,312	3,407	6,719	
*田川郡	23,485	15,289	38,774	
*京都郡	10,196	8,544	18,740	
*築上郡	6,693	7,104	13,797	
県計	829,913	717,577	1,547,490	

第4回 22時00分現在 開票率99.67%

市市区郡名	届出順位 所属党派 候補者氏名	1	2	候補者得票数 の合計
		日本社会党 みえの栄子	自由民主党 住吉のりひこ	
門司区		26,250	18,240	44,490
小倉北区		33,486	25,639	59,125
小倉南区		32,858	22,908	55,766
若松区		18,129	12,419	30,548
八幡東区		18,518	14,362	32,880
八幡西区		50,800	44,200	95,000
戸畑区		14,188	10,218	24,406
*北九州市計		194,229	147,986	342,215
東区		39,983	30,240	70,223
博多区		23,320	22,408	45,728
中央区		18,617	21,833	40,450
南区		34,943	31,804	66,747
城南区		17,745	16,198	33,943
早良区		29,651	24,112	53,763
西区		22,805	18,299	41,104
*福岡市計		187,064	164,894	351,958
大牟田市		36,771	21,131	57,902
久留米市		34,442	34,951	69,393
直方市		13,952	9,827	23,779
飯塚市		16,796	14,996	31,792
田川市		14,074	8,793	22,867
柳川市		5,771	8,197	13,968
山田市		3,513	2,366	5,879
甘木市		7,076	9,762	16,838
八女市		6,777	7,222	13,999
筑後市		7,713	7,685	15,398
大川市		5,877	8,633	14,510
大行橋市		10,302	7,959	18,261
豊前市		5,654	6,305	11,959
中間市		11,690	7,469	19,159
小郡市		8,032	9,529	17,561
筑紫野市		15,619	11,040	26,659
春日市		12,904	13,585	26,489
大野城市		11,639	10,627	22,266
宗像市		13,852	10,429	24,281
太宰府市		11,945	9,935	21,880
*筑紫郡		5,813	5,168	10,981
*粕屋郡		39,332	27,782	67,114
*宗像郡		12,153	10,497	22,650
*遠賀郡		20,271	17,681	37,952
*鞍手郡		14,814	11,165	25,979
*嘉穂郡		29,838	18,260	48,098
*朝倉郡		8,458	12,222	20,680
*糸島郡		15,221	18,211	33,432
*浮羽郡		11,343	13,733	25,076
*三井郡		4,653	5,866	10,519
*三潴郡		6,797	7,799	14,596
*八女郡		9,102	15,443	24,545
*山門郡		10,835	14,376	25,211
*三池郡		3,312	3,407	6,719
*田川郡		23,485	15,289	38,774
*京都郡		10,196	8,544	18,740
*築上郡		7,122	8,690	15,812
県計		868,437	747,454	1,615,891

第5回 22時30分現在 開票率100%

市区郡名	届出順位	1	2	候補者得票数 の合計
	所属党派	日本社会党	自由民主党	
	候補者氏名	みえの栄子	住吉のりひこ	
門司区		26,257	18,249	44,506
小倉北区		33,486	25,639	59,125
小倉南区		32,858	22,908	55,766
若松区		18,129	12,419	30,548
八幡東区		18,518	14,362	32,880
八幡西区		51,113	44,539	95,652
戸畑区		14,188	10,218	24,406
*北九州市計		194,549	148,334	342,883
東区		39,983	30,240	70,223
博多区		23,320	22,408	45,728
中央区		18,617	21,833	40,450
南区		34,943	31,804	66,747
城南区		17,745	16,198	33,943
早良区		29,651	24,112	53,763
西区		22,805	18,299	41,104
*福岡市計		187,064	164,894	351,958
大牟田市		36,771	21,131	57,902
久留米市		34,442	34,951	69,393
直方市		13,952	9,827	23,779
飯塚市		16,796	14,996	31,792
田川市		14,074	8,793	22,867
柳川市		5,771	8,197	13,968
山田市		3,513	2,366	5,879
甘木市		7,076	9,762	16,838
八女市		6,777	7,222	13,999
筑後市		7,713	7,685	15,398
大川市		5,877	8,633	14,510
行橋市		10,302	7,959	18,261
豊前市		5,654	6,305	11,959
中間市		11,690	7,469	19,159
小郡市		8,032	9,529	17,561
筑紫野市		15,619	11,040	26,659
春日市		12,904	13,585	26,489
大野城市		11,639	10,627	22,266
宗像市		13,852	10,429	24,281
太宰府市		11,945	9,935	21,880
*筑紫郡		5,813	5,168	10,981
*粕屋郡		39,332	27,782	67,114
*宗像郡		12,153	10,497	22,650
*遠賀郡		20,271	17,681	37,952
*鞍手郡		14,814	11,165	25,979
*嘉穂郡		29,838	18,260	48,098
*朝倉郡		8,458	12,222	20,680
*糸島郡		15,441	18,697	34,138
*浮羽郡		11,402	13,762	25,164
*三井郡		4,653	5,866	10,519
*三潁郡		6,797	7,799	14,596
*八女郡		9,102	15,443	24,545
*山門郡		10,835	14,376	25,211
*三池郡		3,312	3,407	6,719
*田川郡		23,485	15,289	38,774
*京都郡		10,196	8,544	18,740
*築上郡		7,122	8,690	15,812
県計		869,036	748,317	1,617,353

11 市区町村の開票開始、終了時刻に関する調

市区町村名	当日有権者数			投票者数		
	男	女	計	男	女	計
門司区	44,410	53,208	97,618	20,548	24,488	45,036
小倉北区	70,085	80,672	150,757	27,614	32,115	59,729
小倉南区	65,554	72,705	138,259	27,271	29,031	56,302
若松区	30,929	35,709	66,638	14,321	16,574	30,895
八幡東区	32,438	38,457	70,895	15,278	17,902	33,180
八幡西区	87,341	98,007	185,348	45,592	52,125	97,717
戸畑区	25,410	28,307	53,717	11,549	13,164	24,713
*北九州市 計	356,167	407,065	763,232	162,173	185,399	347,572
東区	83,087	85,353	168,440	33,658	37,373	71,031
博多区	57,954	62,950	120,904	21,190	25,131	46,321
中央区	45,712	56,726	102,438	17,852	22,956	40,808
南区	77,894	87,386	165,280	31,268	36,190	67,458
城南区	41,811	42,837	84,648	16,021	18,283	34,304
早良区	61,818	68,298	130,116	25,440	28,869	54,309
西区	45,414	50,929	96,343	19,344	22,163	41,507
*福岡市 計	413,690	454,479	868,169	164,773	190,965	355,738
大牟田市	51,802	64,033	115,835	26,490	32,024	58,514
久留米市	74,792	87,745	162,537	32,687	37,346	70,033
直方市	21,817	25,733	47,550	11,074	12,969	24,043
飯塚市	28,341	33,103	61,444	14,757	17,553	32,310
田川市	19,794	24,223	44,017	10,411	12,753	23,164
柳川市	15,218	17,810	33,028	6,531	7,583	14,114
山田市	4,645	5,776	10,421	2,601	3,424	6,025
甘木市	14,655	17,217	31,872	7,901	9,232	17,133
八女市	13,410	15,637	29,047	6,570	7,560	14,130
筑後市	14,809	17,103	31,912	7,279	8,327	15,606
大川市	16,356	18,388	34,744	6,956	7,846	14,802
行橋市	22,216	25,691	47,907	8,822	9,647	18,469
豊前市	10,887	12,878	23,765	5,583	6,580	12,163
中間市	17,488	20,066	37,554	9,204	10,169	19,373
小郡市	15,796	17,914	33,710	8,439	9,281	17,720
筑紫野市	22,483	25,432	47,915	12,336	14,576	26,912
春日市	29,211	30,587	59,798	13,276	13,469	26,745
大野城市	24,570	26,541	51,111	10,563	11,915	22,478
宗像市	22,082	24,848	46,930	11,810	12,702	24,512
太宰府市	20,284	22,634	42,918	10,349	11,711	22,060
那珂川町	11,742	12,656	24,398	5,336	5,774	11,110
*筑紫郡 計	11,742	12,656	24,398	5,336	5,774	11,110
宇美町	10,665	11,535	22,200	4,606	4,991	9,597
篠栗町	7,746	8,628	16,374	3,842	4,226	8,068
志免町	11,510	12,946	24,456	5,055	5,805	10,860
須恵町	7,372	8,067	15,439	3,356	3,725	7,081
新宮町	5,332	5,597	10,929	2,898	3,145	6,043

市 部 計	1,230,513	1,394,903	2,625,416	550,585	633,031	1,183,616
郡 部 計	401,867	459,584	861,451	212,301	243,257	455,558
県 部 計	1,632,380	1,854,487	3,486,867	762,886	876,288	1,639,174

開票開始 時刻	開票終了 時刻	開票所要 時間
20:00	22:14	2:14
20:00	21:43	1:43
20:00	21:54	1:54
20:00	21:20	1:20
20:00	21:49	1:49
20:00	22:09	2:09
20:00	21:26	1:26
20:00	22:14	2:14
20:00	21:29	1:29
20:00	21:37	1:37
20:00	21:23	1:23
20:00	21:30	1:30
20:00	21:05	1:05
20:00	21:40	1:40
20:00	21:11	1:11
20:00	21:40	1:40
19:40	21:49	2:09
19:30	20:33	1:03
19:30	20:43	1:13
19:30	21:16	1:46
19:30	20:51	1:21
19:30	20:55	1:25
19:00	20:33	1:33
19:30	21:29	1:59
19:30	20:52	1:22
19:30	21:14	1:44
19:30	20:40	1:10
19:30	20:37	1:07
19:30	21:11	1:41
19:30	21:00	1:30
19:30	21:36	2:06
19:30	21:52	2:22
19:30	20:48	1:18
19:30	21:42	2:12
19:30	21:08	1:38
19:30	21:07	1:37
19:30	21:21	1:51
19:30	21:21	1:51
19:30	20:40	1:10
19:30	21:07	1:37
19:00	20:36	1:36
19:00	20:47	1:47
19:30	21:08	1:38

19:00	22:14	3:14
19:00	22:30	3:30
19:00	22:30	3:30

市区町村名	当日有権者数			投票者数		
	男	女	計	男	女	計
古賀町	14,701	16,213	30,914	6,846	7,376	14,222
久山町	2,600	2,939	5,539	1,498	1,725	3,223
粕屋町	10,010	10,601	20,611	4,281	4,655	8,936
*粕屋郡 計	69,936	76,526	146,462	32,382	35,648	68,030
福岡町	11,806	13,608	25,414	6,349	7,012	13,361
津屋崎町	4,560	5,356	9,916	2,623	2,924	5,547
玄海町	3,240	3,701	6,941	1,633	1,881	3,514
大島村	401	460	861	247	281	528
*宗像郡 計	20,007	23,125	43,132	10,852	12,098	22,950
芦屋町	6,091	6,562	12,653	3,740	3,877	7,617
水巻町	10,109	11,546	21,655	5,465	6,460	11,925
岡垣町	9,773	11,187	20,960	5,568	6,188	11,756
遠賀町	5,663	6,647	12,310	3,324	3,892	7,216
*遠賀郡 計	31,636	35,942	67,578	18,097	20,417	38,514
小竹町	3,866	4,520	8,386	2,299	2,736	5,035
鞍手町	6,944	8,158	15,102	3,707	4,358	8,065
宮田町	7,900	9,421	17,321	4,148	4,751	8,899
若宮町	3,779	4,299	8,078	2,074	2,272	4,346
*鞍手郡 計	22,489	26,398	48,887	12,228	14,117	26,345
桂川町	4,895	5,737	10,632	2,746	3,321	6,067
稲築町	7,200	8,787	15,987	4,303	5,452	9,755
碓井町	2,384	2,863	5,247	1,416	1,761	3,177
嘉穂町	3,990	4,804	8,794	2,447	2,982	5,429
筑穂町	3,961	4,610	8,571	2,376	2,754	5,130
穂波町	9,054	10,965	20,019	5,006	6,089	11,095
庄内町	3,691	4,183	7,874	2,211	2,618	4,829
穎田町	2,648	3,125	5,773	1,506	1,938	3,444
*嘉穂郡 計	37,823	45,074	82,897	22,011	26,915	48,926
杷木町	3,347	3,973	7,320	1,970	2,302	4,272
朝倉町	3,997	4,657	8,654	2,299	2,632	4,931
三輪町	3,548	4,156	7,704	1,973	2,285	4,258
夜須町	4,622	5,250	9,872	2,734	2,945	5,679
小石原村	497	558	1,055	364	398	762
宝珠山村	744	860	1,604	525	592	1,117
*朝倉郡 計	16,755	19,454	36,209	9,865	11,154	21,019
前原町	16,340	18,543	34,883	10,152	12,005	22,157
二丈町	3,998	4,622	8,620	2,577	3,085	5,662
志摩町	5,389	5,987	11,376	3,610	4,234	7,844
*糸島郡 計	25,727	29,152	54,879	16,339	19,324	35,663
吉井町	5,916	7,084	13,000	3,633	4,407	8,040
田主丸町	7,619	8,820	16,439	4,253	4,937	9,190
浮羽町	6,372	7,285	13,657	3,805	4,480	8,285
*浮羽郡 計	19,907	23,189	43,096	11,691	13,824	25,515

市 部 計	1,230,513	1,394,903	2,625,416	550,585	633,031	1,183,616
郡 部 計	401,867	459,584	861,451	212,301	243,257	455,558
県 計	1,632,380	1,854,487	3,486,867	762,886	876,288	1,639,174

開票開始 時 刻	開票結了 時 刻	開票所要 時 間
19:30	21:33	2:03
19:00	20:00	1:00
19:00	20:35	1:35
19:00	21:33	2:33
19:00	20:54	1:54
19:30	21:37	2:07
19:30	20:55	1:25
19:00	19:48	0:48
19:00	21:37	2:37
19:30	20:29	0:59
19:30	21:24	1:54
19:30	21:23	1:53
19:30	21:00	1:30
19:30	21:24	1:54
19:30	21:10	1:40
19:30	20:50	1:20
19:30	20:45	1:15
19:30	21:21	1:51
19:30	21:21	1:51
19:30	21:24	1:54
19:30	21:38	2:08
19:30	20:45	1:15
19:30	21:15	1:45
19:30	21:00	1:30
19:30	21:11	1:41
19:30	21:06	1:36
19:30	21:05	1:35
19:30	21:38	2:08
19:30	21:35	2:05
19:30	21:13	1:43
19:00	20:56	1:56
19:00	20:43	1:43
19:30	20:22	0:52
19:30	20:33	1:03
19:00	21:35	2:35
19:30	22:30	3:00
19:30	21:27	1:57
19:30	22:15	2:45
19:30	22:30	3:00
19:00	21:05	2:05
19:30	21:32	2:02
19:30	22:05	2:35
19:00	22:05	3:05

19:00	22:14	3:14
19:00	22:30	3:30
19:00	22:30	3:30

市区町村名	当日有権者数(e') (当日有権者見込数(e))			(f) 投票者数		
	男	女	計	男	女	計
北野町	5,196	5,980	11,176	2,591	3,078	5,669
大刀洗町	4,813	5,485	10,298	2,376	2,676	5,052
*三井郡 計	10,009	11,465	21,474	4,967	5,754	10,721
城島町	4,947	5,518	10,465	2,294	2,555	4,849
大木町	4,587	5,342	9,929	2,095	2,348	4,443
三潞町	5,004	5,710	10,714	2,578	2,946	5,524
*三潞郡 計	14,538	16,570	31,108	6,967	7,849	14,816
黒木町	6,006	6,849	12,855	3,502	3,703	7,205
上陽町	1,887	2,075	3,962	1,052	1,046	2,098
立花町	5,097	5,787	10,884	2,587	2,882	5,469
広川町	6,291	7,018	13,309	3,252	3,650	6,902
矢部村	891	1,008	1,899	607	672	1,279
星野村	1,590	1,901	3,491	952	1,063	2,015
*八女郡 計	21,762	24,638	46,400	11,952	13,016	24,968
瀬高町	9,211	10,726	19,937	4,708	5,573	10,281
大和町	6,662	7,563	14,225	2,921	3,265	6,186
三橋町	6,171	7,201	13,372	2,896	3,341	6,237
山川町	2,230	2,574	4,804	1,317	1,529	2,846
*山門郡 計	24,274	28,064	52,338	11,842	13,708	25,550
高田町	6,035	6,955	12,990	3,214	3,624	6,838
*三池郡 計	6,035	6,955	12,990	3,214	3,624	6,838
香春町	5,129	6,092	11,221	2,565	3,018	5,583
添田町	5,306	6,337	11,643	3,096	3,761	6,857
金田町	2,892	3,419	6,311	1,325	1,603	2,928
糸田町	3,934	4,742	8,676	1,960	2,488	4,448
川崎町	7,790	9,387	17,177	3,765	4,643	8,408
赤池町	3,386	4,018	7,404	1,862	2,301	4,163
方城町	2,773	3,252	6,025	1,413	1,725	3,138
大任町	2,323	2,744	5,067	1,077	1,259	2,336
赤村	1,388	1,653	3,041	771	908	1,679
*田川郡 計	34,921	41,644	76,565	17,834	21,706	39,540
苅田町	11,330	11,980	23,310	5,034	5,477	10,511
犀川町	3,218	3,748	6,966	1,521	1,571	3,092
勝山町	2,552	2,898	5,450	1,103	1,103	2,206
豊津町	3,131	3,599	6,730	1,469	1,682	3,151
*京都郡 計	20,231	22,225	42,456	9,127	9,833	18,960
椎田町	4,840	5,344	10,184	2,715	2,678	5,393
吉富町	2,494	3,038	5,532	1,277	1,617	2,894
築城町	3,688	4,439	8,127	1,790	2,004	3,794
新吉富村	1,407	1,708	3,115	805	960	1,765
大平村	1,646	1,978	3,624	1,010	1,237	2,247
*築上郡 計	14,075	16,507	30,582	7,597	8,496	16,093

市 部 計	1,230,513	1,394,903	2,625,416	550,585	633,031	1,183,616
郡 部 計	401,867	459,584	861,451	212,301	243,257	455,558
県 計	1,632,380	1,854,487	3,486,867	762,886	876,288	1,639,174

開票開始 時刻	開票結了 時刻	開票所要 時間
19:30	21:00	1:30
19:30	21:33	2:03
19:30	21:33	2:03
19:30	20:47	1:17
19:30	21:14	1:44
19:30	21:18	1:48
19:30	21:18	1:48
19:30	21:50	2:20
19:30	20:40	1:10
19:30	21:00	1:30
19:30	21:15	1:45
19:30	20:35	1:05
19:30	20:35	1:05
19:30	21:50	2:20
19:30	21:19	1:49
19:30	20:51	1:21
19:30	21:40	2:10
19:30	21:05	1:35
19:30	21:40	2:10
19:30	21:07	1:37
19:30	21:07	1:37
19:30	20:50	1:20
19:30	20:33	1:03
19:30	20:27	0:57
19:30	21:14	1:44
19:30	21:30	2:00
19:30	21:15	1:45
19:30	21:18	1:48
19:30	21:11	1:41
19:30	20:35	1:05
19:30	21:30	2:00
19:30	21:23	1:53
19:30	21:16	1:46
19:30	20:47	1:17
19:00	20:35	1:35
19:00	21:23	2:23
19:30	21:42	2:12
19:30	21:47	2:17
19:30	21:15	1:45
19:30	20:28	0:58
19:30	20:48	1:18
19:30	21:47	2:17

19:00	22:14	3:14
19:00	22:30	3:30
19:00	22:30	3:30

12 年 齡 別 投 票 調

年 齡	有 権 者 数 (人)			投 票 者 数 (人)			投 票 率 (%)		
	男	女	計	男	女	計	男	女	計
2 0	2,231	2,345	4,576	450	708	1,158	20.17	30.19	25.31
2 1	2,346	2,473	4,819	461	676	1,137	19.65	27.34	23.59
2 2	2,257	2,374	4,631	454	702	1,156	20.12	29.57	24.96
2 3	2,061	2,218	4,279	438	650	1,088	21.25	29.31	25.43
2 4	1,788	1,958	3,746	444	674	1,118	24.83	34.42	29.85
2 5	1,921	2,175	4,096	482	700	1,182	25.09	32.18	28.86
2 6	1,861	2,091	3,952	516	781	1,297	27.73	37.35	32.82
2 7	1,829	2,085	3,914	572	748	1,320	31.27	35.88	33.73
2 8	1,892	2,038	3,930	595	775	1,370	31.45	38.03	34.86
2 9	1,901	2,064	3,965	632	799	1,431	33.25	38.71	36.09
3 0	2,115	2,237	4,352	697	986	1,683	32.96	44.08	38.67
3 1	2,067	2,307	4,374	753	1,040	1,793	36.43	45.08	40.99
3 2	2,073	2,207	4,280	780	961	1,741	37.63	43.54	40.68
3 3	2,107	2,293	4,400	798	1,024	1,822	37.87	44.66	41.41
3 4	2,416	2,425	4,841	957	1,137	2,094	39.61	46.89	43.26
3 5	2,489	2,477	4,966	1,058	1,163	2,221	42.51	46.95	44.72
3 6	2,595	2,670	5,265	1,043	1,265	2,308	40.19	47.38	43.84
3 7	2,728	2,799	5,527	1,131	1,278	2,409	41.46	45.66	43.59
3 8	2,853	2,968	5,821	1,234	1,422	2,656	43.25	47.91	45.63
3 9	3,175	3,114	6,289	1,387	1,487	2,874	43.69	47.75	45.70
4 0	3,341	3,448	6,789	1,432	1,680	3,112	42.86	48.72	45.84
4 1	3,619	3,599	7,218	1,664	1,731	3,395	45.98	48.10	47.04
4 2	3,437	3,488	6,925	1,586	1,743	3,329	46.14	49.97	48.07
4 3	3,065	3,057	6,122	1,454	1,494	2,948	47.44	48.87	48.15
4 4	1,813	1,847	3,660	913	877	1,790	50.36	47.48	48.91
4 5	2,157	2,403	4,560	1,050	1,248	2,298	48.68	51.94	50.39
4 6	2,465	2,646	5,111	1,243	1,357	2,600	50.43	51.28	50.87
4 7	2,352	2,544	4,896	1,229	1,273	2,502	52.25	50.04	51.10
4 8	2,607	2,882	5,489	1,329	1,507	2,836	50.98	52.29	51.67
4 9	2,478	2,704	5,182	1,336	1,436	2,772	53.91	53.11	53.49
5 0	2,348	2,538	4,886	1,318	1,362	2,680	56.13	53.66	54.85
5 1	2,034	2,260	4,294	1,111	1,277	2,388	54.62	56.50	55.61
5 2	2,273	2,427	4,700	1,265	1,289	2,554	55.65	53.11	54.34
5 3	2,264	2,604	4,868	1,323	1,511	2,834	58.44	58.03	58.22
5 4	2,144	2,605	4,749	1,286	1,548	2,834	59.98	59.42	59.68
5 5	2,197	2,506	4,703	1,322	1,452	2,774	60.17	57.94	58.98
5 6	2,207	2,493	4,700	1,333	1,485	2,818	60.40	59.57	59.96
5 7	2,202	2,511	4,713	1,382	1,521	2,903	62.76	60.57	61.60
5 8	2,252	2,536	4,788	1,435	1,568	3,003	63.72	61.83	62.72
5 9	2,156	2,428	4,584	1,455	1,594	3,049	67.49	65.65	66.51
6 0	1,969	2,319	4,288	1,344	1,478	2,822	68.26	63.73	65.81
6 1	2,187	2,314	4,501	1,519	1,529	3,048	69.46	66.08	67.72
6 2	1,899	2,233	4,132	1,405	1,454	2,859	73.99	65.11	69.19
6 3	1,978	2,088	4,066	1,423	1,360	2,783	71.94	65.13	68.45
6 4	1,897	2,238	4,135	1,433	1,468	2,901	75.54	65.59	70.16
6 5	1,683	2,085	3,768	1,281	1,396	2,677	76.11	66.95	71.05
6 6	1,592	2,038	3,630	1,227	1,337	2,564	77.07	65.60	70.63
6 7	1,379	1,964	3,343	1,052	1,300	2,352	76.29	66.19	70.36
6 8	1,174	1,947	3,121	912	1,297	2,209	77.68	66.62	70.78
6 9	1,169	1,805	2,974	892	1,207	2,099	76.30	66.87	70.58
7 0 以上	12,341	20,971	33,312	8,680	11,166	19,846	70.33	53.24	59.58
平均投票所計	123,384	142,846	266,230	62,516	72,921	135,437	50.67	51.05	50.87
県 計	1,632,380	1,854,487	3,486,867	762,886	876,288	1,639,174	46.73	47.25	47.01

年齢層別	有権者数 (人)			投票者数 (人)			投票率 (%)			差(男-女)
	男	女	計	男	女	計	男	女	計	
20-24	10,683	11,368	22,051	2,217	3,410	5,657	21.03	30.00	25.65	△ 8.97
25-29	9,404	10,453	19,857	2,797	3,803	6,600	29.74	36.38	33.24	△ 6.64
30-34	10,778	11,469	22,247	3,985	5,148	9,133	36.97	44.89	41.05	△ 7.92
35-39	13,840	14,028	27,868	5,853	6,615	12,468	42.29	47.16	44.74	△ 4.87
40-44	15,275	15,439	30,714	7,049	7,525	14,574	46.15	48.74	47.45	△ 2.59
45-49	12,059	13,179	25,238	6,187	6,821	13,008	51.31	51.76	51.54	△ 0.45
50-54	11,063	12,434	23,497	6,303	6,987	13,290	56.97	56.19	56.56	0.78
55-59	11,014	12,474	23,488	6,927	7,620	14,547	62.89	61.09	61.93	1.80
60-64	9,930	11,192	21,122	7,124	7,289	14,413	71.74	65.13	68.24	6.61
65-69	6,997	9,839	16,836	5,364	6,537	11,901	76.66	66.44	70.69	10.22
70-	12,341	20,971	33,312	8,680	11,166	19,846	70.33	53.24	59.58	17.09
平均投票所計	123,384	142,846	266,230	62,516	72,921	135,437	50.67	51.05	50.87	△ 0.38
県計	1,632,380	1,854,487	3,486,867	762,886	876,288	1,639,174	46.73	47.25	47.01	△ 0.52

平成2年6月10日執行の参議院福岡県選出議員
補欠選挙の年齢層別投票率（平均的投票所）

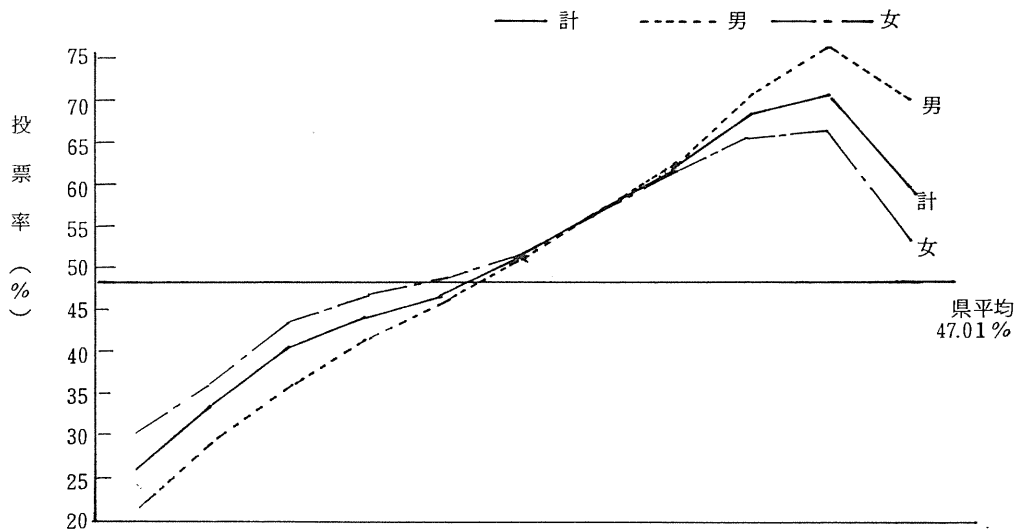

	20~	25~	30~	35~	40~	45~	50~	55~	60~	65~	70~
計	25.65	33.24	41.05	44.74	47.45	51.54	56.56	61.93	68.24	70.69	59.58
男	21.03	29.74	36.97	42.29	46.15	51.31	56.97	62.89	71.74	76.66	70.33
女	30.00	36.38	44.89	47.16	48.74	51.76	56.19	61.09	65.13	66.44	53.24

