

第一編 参議院福岡県選挙区選出  
議員補欠選挙

# 第 1 章 選挙区選出議員補欠選挙

## 1 選挙長及び同職務代理者

選挙長		職務代理者	
住所	氏名	住所	氏名
福岡市中央区今川1丁目 2番34号	田辺俊明	福岡市早良区西新6丁目5番 12号県公舎2-203	益本圭太郎

## 2 立候補者に関する調

届出 順位	届出 年月日	届出 の別	候補者						
			氏名	性別	本籍	住所	生年月日	所属党派	職業
1	平成元年 1月25日	本人 届出	おおま 敬 (合馬 敬)	男	福岡県北九州市小倉北区堺町2丁目2番	福岡県北九州市小倉北区堺町2丁目2番2号	昭和12年 9月26日 (満51歳)	自由 民主党	財団法人 ふるさと情 報センター 相談役
2	平成元年 1月25日	本人 届出	ふちがみ 貞雄 (洵上 貞雄)	男	福岡県浮羽郡浮羽町大字流川701番地	福岡県浮羽郡浮羽町大字流川701番地	昭和12年 3月19日 (満51歳)	日本 社会党	会社員
3	平成元年 1月25日	本人 届出	まえ 田 宏 三	男	大分県大野郡大野町大字宮迫1908番地	福岡県粕屋郡古賀町大字久保735番地の15	昭和23年 12月27日 (満40歳)	サラリー マン新党	会社代表
4	平成元年 1月25日	本人 届出	北藤野 たつぜん (藤野 達善)	男	福岡県福岡市南区多賀1丁目88番地	福岡県福岡市南区多賀1丁目28号	昭和4年 5月17日 (満59歳)	日本 共産党	福岡教育 問題総合 研究所所長

## 3 当選人に関する調

当選 年月日	当選告示 年月日	当選証書 付与年月日	得票数	氏名	住所	職業	生年月日
平成元年 2月15日	平成元年 2月15日	平成元年 2月15日	751,036	洵上貞雄	福岡県浮羽郡浮羽町 大字流川701番地	会社員	昭和12年 3月19日 (満51歳)

平成元年2月12日執行

参議院補選 福岡県選挙区補欠選挙

# 選挙公報

投票日 2月12日

福岡県選挙管理委員会



参議院議員候補  
日本社会党公認

## ふちがみ貞雄

(51才)

### 「巨悪にかつ」のろしを福岡から

自民党竹下内閣は「リクルート疑惑」の解明にまったく熱意を示していません。それどころか「トカゲのしっぽ切り」で政治責任のがれに汲々としながら、昨年春の国会で、あの無茶苦茶な強行採決をくり返し、ついに消費税法案を自民党だけの賛成で成立させました。

国民は、何よりもまず、「リクルート疑惑の徹底解明」と「不公平税制の是正」を強く望んでおり、国民の声を無視して「消費税」を強行成立させた、自民党竹下内閣の暴挙に強い怒りと政治不信をつのらせています。

県民のみならず、これは自民党のおこり高ぶりです。衆議院三〇〇議席をカサにきた、政権政党の腐敗、墮落というほかありません。

今回の福岡県での参議院補欠選挙は、まさにこのようなおこり高ぶりの自民党にパンチを加える絶好のチャンスとして福岡県民に与えられました。

「反自民」「リクルート疑惑の徹底解明」「消費税撤回」を求める県民のみならずの「怒り」の票、「巨悪にかつ」の票を情熱とクリーンの心がけを真摯に集めていただき、「信頼の政治」を取り戻す「のろし」を福岡からあげていただくよう心からお訴えいたします。

### ふちがみ貞雄五つの約束

- 一、リクルート腐敗の政治を刷新します。
- 二、消費税撤回のため全力をあげます。
- 三、農産物輸入自由化反対し、農業を守ります。
- 四、年金医療福祉、教育の充実をめじます。
- 五、差別のない社会を実現し、憲法・反核・平和を守ります。

### ふちがみ貞雄の経歴

一九二七昭二二年、浮羽町生れ。県立浮羽高校卒業後、西鉄の福岡市内バスに乗務。六〇年日米安保条約反対運動の中で成長。以来、西鉄労組中央委員、福岡支部書記を経て、現在、私鉄九州地連委員長、九州交通運輸労組議長、連合九州地連委員長、九州交通連代表世話人、日本社会党福岡県本部副委員長と西日本の労働界のまとめ役として活躍。また九州地方交通審議会の特別委員として九州の運輸行政にも貢献。

趣味は読書と音楽観賞。スポーツは万能。特に高校球技は素直に熱中。  
・好きな言葉は「公正」「誠意」  
・家族は両親・妻・二男・一女。家族と共に農業で汗を流す。

### ふちがみ貞雄の推せん団体

全日本民間労働組合連合会福岡連合福岡、福岡県中労働組合連合会福岡中連、福岡県労働組合連合会、部落解放同盟福岡連合会、日本婦人会議福岡県本部、社会民主連合、県立浮羽高校同窓会有志



参議院議員候補者  
日本共産党公認

## 藤野たつぜん

(59才)

### ごあいさつ

正月に、友人の校長先生から「私は三十六年、教育をしてきたが、高市前支部次官とリクルートのようになり、子ども的人格を育てる教育までが、ワイルドの対象にされたのは恐ろしいことだ。こんな腐りきった政治を変えないと、日本の将来が危ない」と言われました。本書にそうだと思います。

### 私のお約束

- 一、消費税をすぐに廃止させ、増税なしの所得減税をすすめます。
- 二、リクルート疑惑の関係をすべてを国会に証人喚問し、金銭を徹底的に解明します。
- 三、どんな方式の企業献金も完全に禁止し、清廉な政治を実現します。
- 四、年金の支給年齢の引き上げ、健康保険の本人二割負担をやめさせ、国庫補助を大幅にふやして国保料を引下げます。
- 五、軍事費を削り、大企業優遇の税制を改めて、おとしよりなどの福祉を充実し、産地地産品の財源を確保します。
- 六、農産物の輸入自由化について反対し、農業を国の基幹産業として発展させ、国民の食糧を守ります。
- 七、大企業へのべらし、合理化を、大型店の一方的進出をきびしくおさえ、地元雇用をふやし、中小企業・商店の振興をはかります。
- 八、四〇人学級の早期実現、私学助成の拡充を急ぎ、この子も伸びるゆきといた教育をすすめます。
- 九、自民党の永久独裁をねらう小選挙区制に反対し、主権在民と民主主義を守ります。
- 一〇、日本をアメリカに従属させている日米安保条約をなくします。非核の政府をつくり、核兵器を廃絶します。

### いま出したい人

参議院議員 諫山 博

諫野さんとは二〇年先のつきあいで、教育と歴史の専門家で、よく国政に精通した政策マンです。「解明」の努力と対決したことの熱さとした姿が忘れられませんが、諫野さんのようなすぐれた後継者（九大）を誇りに思っています。

### 共産党の躍進が政治を変える力です

### 主な経歴

一九二九年生まれ、九州大学法学部卒業、朝鮮戦争のなかで原水爆禁止運動に参加、二十五年間中学校教師などの子も伸びるゆきといた教育に専念。アメリカ、ソ連、中国、ヨーロッパを視察。現在、福岡教育総合研究所所長、党員文教委員長、同県在野対策委員長、著書「犯人地産物誌」、藤野たつぜんさんのついでに教育その他多岐。

(この選挙公報は、候補者から提出された原稿を写真にとってそのまま印刷したものであります。)

# 選挙公報

投票日 2月12日

福岡県選挙管理委員会



参議院議員候補者  
サラリーマン新党公認

まえ だ こう ぞう  
**前田 宏三**

(40才)

## 消費税もリクルートも庶民不在です。

悪がはびこっています。しかも庶民の眼をくもらせてしまわれで、クローンは誰も知っていない。税の不公平のシボルもたはすです。しかし、これに何の訴えも人々に消費税が決られた。三〇〇議席あれば、うくに話し合いも決めています。いいので

## サラリーマンは庶民の代表です。

四〇〇万円の年収を得るため、身を命にさらしているのがサラリーマンです。「イホ」は三千万もいる。子供の教育にも金がなくて、妻もパートで働くようになった。こんな庶民の生活感覚をステレオタイプに政治に反映します。第一、不公平税制の打撃です。第一歩として、「政治献金」と「政治パトロール」にガラス張りの課税をします。第二、高齢化社会対策です。現役を退いた人が安心して暮らせる福祉を実現します。政府は年金

## 三〇〇万円手作り公開選挙で挑戦。

選挙には金がかか。地盤にカバンに五枚。これはいつになっても利権や汚職を断つ切手ともなまませ。私は選挙の常識。常識は三〇〇万円です。たまたま、第一に運動はボランティア中心ながら人件費がかかります。

## ミニ政党だが志は大きい

時代は昭和から平成に変わりました。十年たればもう二十一世紀です。激動する時代だから、若さ加減ともしやさない心をもち前田君が国会に必要です。自民党政権が三〇年以上も続いているから、利権を権力が政治を支配するのです。社会党はじめ野党はもう反対だけ

サラリーマン新党代表  
参議院議員 青木 茂



参議院議員候補者  
自由民主党公認  
福岡県農政連推薦

**おおま 敬**

(51才)

## 故・福田幸弘先生のご遺志を継いで

私は、ことし行われます参議院の通常選挙に立候補するため準備を進めておりましたが、福田先生のご遺志に倣い、はからず補欠選挙に出馬することにになりました。福田先生は議員職をな高潔な方で、郷土福岡にとりましても、大志な方です。ご遺志を継いで、がんばる決意であります。

## 清潔な政治の確立を

政治は権力を伴うだけに何よりも清潔、公正が必要ですが、昨年米のリクルート疑惑は国民の間に政治に対する不信感をもたらしています。私は国民の信頼を失った政治は国をぼろぼろです。私は農林水産省の一公務員として北は北海道、南は鹿児島と大半を地方で過ごして参りました。ソビエト大使館に出向しましたときは、極寒の地で漁業交渉に従事しました。このように地道な公務員生活を送って参りました私にとって清潔な政治の実現は私の信条であります。クリーンな政治の確立に向けてまい進することをお誓いします。

## 首脳の機能を地方に分散

私の願いは、すべての国民が、お年寄りも若い人も、どの地方に住んでいても快適な生活環境で安心して働き、生活できる社会、思いやりとしたわりのある社会をつくることでありませ。現在の日本の力をもってすれば、それは十分に可能であると信じています。そのためには政治の力で行政、産業、経済、文化すべての機能が東に集中する構造を改め、国土の均衡ある発展、都市と農村の調和ある発展を、国が支えるべきです。東京以外に全国に大きな核をつくり、これを広げていく必要があります。西日本の核となるのは、私たちの郷里・福岡県です。この福岡県がよくなることは日本がよくなることでもあります。

## 雄飛・福岡の再現を

福岡 西日本の産業、経済の中心に輝くとともに国際化時代に対応してシアに開かれた拠点。  
北九州 活性化が期待される北九州は国際空港への拡充、高速、高規格道路の整備ですみそをつけた。  
筑後 筑後川流域に花と緑の田園都市を、新しい農林水産業を創造するバイオテクノロジーなど先端技術を取組む産業学園都市を。  
筑豊 九州工科大学工学部、近畿大学九州工学部を中心とした高専連携情報都市を目指す。

## お年寄りに生きがい

昨年の厚生省の発表では日本人の平均寿命は、男性が七十五才、女性が八十一才と男女ともに世界のトップにありました。長寿国であることは、すばらしいことですが、高齢化社会にふさわしくお年寄りに生きがいを与える思いの時代を築くため、お年寄りならではの新しい産業、職業の開拓、開発に取り組みたいと思います。

## 農林水産業の振興は私の手で

農林水産省で半生を過ごした私にとって農林水産業の発展、農山漁村の振興は本願でもありませ。食糧安全保障の理念を堅持し、食糧自給力の確保を図るため農業生産基盤、農業近代化施設、農村の生活環境、生物の流通機構を整備し、都市と農村が相互に益するよう調和ある発展を掲げたいと思います。

(この選挙公報は、候補者から提出された原稿を写真にとってそのまま印刷したものであります。)

## 5 政見放送の実施計画及び放送に関する調

### 1. 政見放送の実施放送局及び回数について

候補者が政見放送を行うことができる放送局及び、その放送局で行うことができる政見放送の回数は次表のとおりです。

### 2. 政見放送の時間について

政見放送を行う時間は候補者 1 人について 1 回につき 5 分 30 秒以内です。

なお、政見放送の直前に、アナウンサーによる候補者の経歴放送（経歴の紹介）が 30 秒以内で行われます。

政見放送の実施放送局、放送回数等の一覧表

選挙区	放送局	放送回数		申込み受付場所
		テレビ	ラジオ	
福岡県	NHK福岡放送局	2回	2回	福岡市中央区天神2丁目 6番1号 NHK福岡放送局
	RKB毎日放送	2回	1回	福岡市中央区渡辺通4丁目 1番10号 RKB毎日放送選挙本部
	テレビ西日本	1回		福岡市南区高宮4丁目20番23号 テレビ西日本報道部

### 3. 政見放送の申込みについて

(1) 政見放送の申込みは、候補者（立候補予定者）又はその代理人（4の(2)で述べますが、録音、録画の日時、場所を選択できる人でなければなりません）が、前記の表の申込み受付場所に出向いて、選挙の期日の告示のあった日までに行わなければなりません。

(2) 選挙の期日の告示のあった日に政見放送の申込みをする場合は、次に掲げる書類等を持参して、午前8時30分から午後5時までの間に行ってください。

- ① 政見放送申込書（その様式は県選挙管理委員会が交付します。）
- ② 経歴書（その様式は県選挙管理委員会が交付します。）
- ③ 候補者の印鑑

(3) 選挙の期日の告示の前における政見放送の申込み（事前申込み）の受付は、

- ① 政見放送申込書

- ② 供託したことを証明する書面
- ③ 所属党派証明書（政党その他の政治団体に所属する場合に限ります。）
- ④ 立候補予定者の印鑑（持参）

を提出して申込みを行います。なお、事前申込みについては、各録画局の「手引」等で定めま  
す。

(4) (3)による申込みをした場合は、候補者又は、その代理人は選挙の期日の告示のあった日の午  
後5時までには経歴書（(2)の②を参照して下さい。）を申込みをした放送局に出向いて提出する  
こととなります。

(5) 政見放送の申込みをしない候補者については、政見放送を行わないこととなりますので注意  
して下さい。

#### 4. 政見の録音、録画について

##### (1) 録音、録画の回数

候補者（立候補予定者）が行う録音、録画の回数は次表のとおりです。

放 送 局	録音、録画の回数		
	録音	録画	備 考
N H K 福 岡 放 送 局	0 回	1 回	録音は録画したものを使用して行 なわれます。
R K B 毎 日 放 送	0 回	1 回	録音は録画したものを使用して行 なわれます。
テ レ ビ 西 日 本	/	0 回	

##### (2) 録音、録画の日時、場所について

録音、録画を行う日時、場所は政見放送の申込みの際、その受付順に放送局があらかじめ定  
めた日時、場所のうちから候補者（立候補予定者）又は、その代理人の選択により決定されま  
す。候補者（立候補予定者）が正当な理由がなく、決定された録音、録画の日時、場所に出向  
かなかったときは、政見放送は行わないこととなりますので注意して下さい。

##### (3) 録音、録画の方法

- ① 録音、録画を行う時間は打合わせ、化粧、及びリハーサルの時間を含めてNHKは60分以  
内、民間放送は60分以内です。
- ② 録音、録画は候補者本人について行われ、対談、その他これに類する方法によるものは認

められません。

- ③ 録音、録画を行う場合において、他人の名誉を傷つけたり、善良な風俗を害したり、また、特定の商品の広告その他営業に関する宣伝をするなどいやくも、政見放送としての品位をそこなう言動はしないようにして下さい。
- ④ 録画を行う場合においては、次の点に注意して下さい。

#### ア 服 装

背広、和服、婦人洋装等通常着用する服装とし、特別の意味のある文字その他意匠の入ったものは着用出来ません。また、テレビによる政見放送はカラーによって放送されます。したがって、白系統や、こまかい柄の系統の服装等はテレビの映像上好ましくないとされていますから、できるだけ避けるようにして下さい。

なお、録画を行う各放送局のスタジオは、各放送局から配付される放送案内に説明されていますので参考にして下さい。

#### イ 服 飾 品

たすき、はちまき、腕章は着用できません。また、アクセサリ等の服飾品で社会通念上相当と認められるもの以外は着用できません。

#### ウ 持 込 品

放送用原稿以外は認められません。放送用原稿の字数は通常ニュースのアナウンスの場合には1,500字程度ですので参考して下さい。

#### エ 化 粧

放送局において、テレビ用の化粧をしてもよいことになっております。放送局以外の者がする候補者（立候補予定者）の化粧については、大仰なメーキャップ、扮装的なもの以外はさしつかえありません。

オ 候補者は座ったままで政見を録画することになっております。

- ⑤ 録音、録画の本番に入ったときは、放送設備の事故その他特別の事情がある場合を除き、とりなおしは行われません。
- ⑥ 録音、録画を行う場合において、政見放送の時間5分30秒を超過したときは、その録音、録画は遮断されますので注意して下さい。
- ⑦ 録音、録画を修了した後においては、その内容を変更することはできません。

### 5. 各候補者の放送の日時

#### (1) 各候補者の放送の日時は

1月26日の午前10時から県選挙管理委員会がくじにより定めます。

このくじには、候補者、又はその代理人が立会うことができます。



(2) 各候補者の放送の日時が決定した後、次の事由を生じた場合は、同一時間帯の影響を受けるすべての候補者の放送が順次繰り上がることとなりますので、注意して下さい。

ア 立候補者届出が却下され、候補者が死亡し、または、候補者であることを辞したものとみなされ、その旨の告示があったとき。

イ 候補者が正当な理由がなく定められた録音又は録画の日時、場所に出向かなかったため、当該候補者の放送を行わないこと。

## 6. その他

(1) 政見放送は、定められたところにしたがって行って下さい。もし、その定めを違反したときは、政見放送は行わないことがありますので、注意して下さい。

(2) 以上のほか、さらに細かい点については、県選挙管理委員会又は放送局におたずね下さい。

届出番号	候補者氏名	放送の順序 (くじの結果)			
		テレビ		ラジオ	
		NHK	RKB TNC	NHK	RKB
1	おおま 敬	4	4		
2	ふちがみ貞雄	1	1		
3	前田 宏三	2	3		
4	藤野たつぜん	3	2		
5					
6					
7					
8					
		NHK ラジオについて同じ	RKB ラジオについて同じ		

放送局 時間帯	放送月日												
	1月			2月									
	29	30	31	1	2	3	4	5	6	7	8	9	10
	日	月	火	水	木	金	土	日	月	火	水	木	金

テレビ

NHK	第1回	19:30~ 20:00				1 ~ 4							
	第2回	7:35~ 8:00										1 ~ 4	
RKB	第1回	11:00~ 11:30				1 ~ 4							
	第2回	11:00~ 11:30										1 ~ 4	
TNC		10:40~ 11:10			1 ~ 4								

ラジオ

NHK(第1)		7:40~ 8:05				1 ~ 4							
		12:30~ 12:56										1 ~ 4	
RKB		19:00~ 19:30	1 ~ 4										

(注) NHK …… 日本放送協会

RKB …… アール・ケー・ビー毎日放送(株)

TNC …… (株)テレビ西日本



## 6 投票結果に関する調

市区 町村名	区分	選挙当日有権者見込数			選挙当日補 正登録者数			当日有権者数		
		男	女	計	男	女	計	男	女	計
門司区		44,622	53,160	97,782				44,622	53,160	97,782
小倉北区		70,833	80,957	151,790				70,833	80,957	151,790
小倉南区		64,174	70,875	135,049		1	1	64,174	70,876	135,050
若松区		30,828	35,505	66,333				30,828	35,505	66,333
八幡東区		32,725	38,832	71,557				32,725	38,832	71,557
八幡西区		85,982	96,577	182,559				85,982	96,577	182,559
戸畑区		25,600	28,327	53,927				25,600	28,327	53,927
*北九州市計		354,764	404,233	758,997		1	1	354,764	404,234	758,998
東区		79,686	82,107	161,793				79,686	82,107	161,793
博多区		57,387	62,330	119,717				57,387	62,330	119,717
中央区		46,106	57,046	103,152				46,106	57,046	103,152
南区		76,050	85,299	161,349				76,050	85,299	161,349
城南区		41,696	42,445	84,141				41,696	42,445	84,141
早良区		60,230	66,343	126,573				60,230	66,343	126,573
西区		42,870	48,178	91,048				42,870	48,178	91,048
*福岡市計		404,025	443,748	847,773				404,025	443,748	847,773
大牟田市		52,523	64,538	117,061				52,523	64,538	117,061
久留米市		73,394	86,327	159,721				73,394	86,327	159,721
直方市		21,801	25,639	47,440				21,801	25,639	47,440
飯塚市		28,059	32,983	61,042				28,059	32,983	61,042
田川市		19,880	24,290	44,170				19,880	24,290	44,170
柳川市		15,281	17,798	33,079				15,281	17,798	33,079
山田市		4,735	5,849	10,584				4,735	5,849	10,584
甘木市		14,643	17,172	31,815				14,643	17,172	31,815
八女市		13,398	15,634	29,032				13,398	15,634	29,032
筑後市		14,638	16,856	31,494				14,638	16,856	31,494
大川市		16,347	18,437	34,784				16,347	18,437	34,784
行橋市		21,888	25,087	46,975				21,888	25,087	46,975
豊前市		10,867	12,832	23,699				10,867	12,832	23,699
中間市		17,400	19,900	37,300				17,400	19,900	37,300
小郡市		15,419	17,583	33,002				15,419	17,583	33,002
筑紫野市		21,333	24,186	45,519				21,333	24,186	45,519
春日市		27,755	28,985	56,740				27,755	28,985	56,740
大野城市		23,825	25,817	49,642				23,825	25,817	49,642
宗像市		21,184	23,687	44,871				21,184	23,687	44,871
太宰府市		19,634	22,146	41,780		1	1	19,634	22,147	41,781
那珂川町		11,000	11,889	22,889				11,000	11,889	22,889
*筑紫郡計		11,000	11,889	22,889				11,000	11,889	22,889
宇美町		9,964	10,826	20,790				9,964	10,826	20,790
篠栗町		7,546	8,435	15,981				7,546	8,435	15,981
志免町		11,567	12,782	24,349				11,567	12,782	24,349
須恵町		7,052	7,771	14,823				7,052	7,771	14,823
新宮町		5,270	5,474	10,744				5,270	5,474	10,744
市部計		1,212,793	1,373,727	2,586,520		2	2	1,212,793	1,373,729	2,586,522
郡部計		397,642	454,151	851,793	1	2	3	397,643	454,153	851,796
県計		1,610,435	1,827,878	3,438,313	1	4	5	1,610,436	1,827,882	3,438,318

投票者数			棄権者数			投票率			不在者投票者数		
男	女	計	男	女	計	男	女	計	男	女	計
22,630	25,969	48,599	21,992	27,191	49,183	50.71	48.85	49.70	1,025	1,049	2,074
31,393	35,099	66,492	39,440	45,858	85,298	44.32	43.36	43.81	1,437	1,197	2,634
29,941	30,810	60,751	34,233	40,066	74,299	46.66	43.47	44.98	1,240	1,002	2,242
15,200	17,116	32,316	15,628	18,389	34,017	49.31	48.21	48.72	750	602	1,352
16,571	19,096	35,667	16,154	19,736	35,890	50.64	49.18	49.84	719	693	1,412
41,478	44,531	86,009	44,504	52,046	96,550	48.24	46.11	47.11	1,668	1,501	3,169
12,837	14,520	27,357	12,763	13,807	26,570	50.14	51.26	50.73	589	577	1,166
170,050	187,141	357,191	184,714	217,093	401,807	47.93	46.30	47.06	7,428	6,621	14,049
36,511	39,005	75,516	43,175	43,102	86,277	45.82	47.51	46.67	1,431	1,301	2,732
21,690	24,782	46,472	35,697	37,548	73,245	37.80	39.76	38.82	862	692	1,554
19,330	23,497	42,827	26,776	33,549	60,325	41.93	41.19	41.52	803	744	1,547
32,410	36,210	68,620	43,640	49,089	92,729	42.62	42.45	42.53	1,242	1,001	2,243
17,417	18,934	36,351	24,279	23,511	47,790	41.77	44.61	43.20	721	551	1,272
26,812	29,550	56,362	33,418	36,793	70,211	44.52	44.54	44.53	1,051	852	1,903
19,560	21,774	41,334	23,310	26,404	49,714	45.63	45.19	45.40	940	793	1,733
173,730	193,752	367,482	230,295	249,996	480,291	43.00	43.66	43.35	7,050	5,934	12,984
26,909	31,712	58,621	25,614	32,826	58,440	51.23	49.14	50.08	1,652	1,607	3,259
35,065	38,751	73,816	38,329	47,576	85,905	47.78	44.89	46.22	1,466	1,086	2,552
11,805	13,343	25,148	9,996	12,296	22,292	54.15	52.04	53.01	710	753	1,463
15,091	17,979	33,070	12,968	15,004	27,972	53.78	54.51	54.18	810	833	1,643
10,732	12,831	23,563	9,148	11,459	20,607	53.98	52.82	53.35	696	698	1,394
6,927	7,553	14,480	8,354	10,245	18,599	45.33	42.44	43.77	269	230	499
2,722	3,330	6,052	2,013	2,519	4,532	57.49	56.93	57.18	208	241	449
8,257	9,159	17,416	6,386	8,013	14,399	56.39	53.34	54.74	322	249	571
6,720	7,553	14,273	6,678	8,081	14,759	50.16	48.31	49.16	327	302	629
7,543	8,420	15,963	7,095	8,436	15,531	51.53	49.95	50.69	347	330	677
7,561	8,397	15,958	8,786	10,040	18,826	46.25	45.54	45.88	356	321	677
9,669	10,403	20,072	12,219	14,684	26,903	44.17	41.47	42.73	530	493	1,023
5,987	6,962	12,949	4,880	5,870	10,750	55.09	54.25	54.64	391	361	752
8,813	9,496	18,309	8,587	10,404	18,991	50.65	47.72	49.09	357	254	611
8,481	9,134	17,615	6,938	8,449	15,387	55.00	51.95	53.38	462	410	872
11,148	12,361	23,509	10,185	11,825	22,010	52.26	51.11	51.65	551	486	1,037
13,197	12,853	26,050	14,558	16,132	30,690	47.55	44.34	45.91	832	441	1,273
10,693	11,656	22,349	13,132	14,161	27,293	44.88	45.15	45.02	446	388	834
11,834	12,185	24,019	9,350	11,502	20,852	55.86	51.44	53.53	548	417	965
10,153	10,962	21,115	9,481	11,185	20,666	51.71	49.50	50.54	542	499	1,041
5,419	5,805	11,224	5,581	6,084	11,665	49.26	48.83	49.04	296	216	512
5,419	5,805	11,224	5,581	6,084	11,665	49.26	48.83	49.04	296	216	512
4,733	5,143	9,876	5,231	5,683	10,914	47.50	47.51	47.50	320	297	617
3,943	4,237	8,180	3,603	4,198	7,801	52.25	50.23	51.19	297	270	567
5,390	5,987	11,377	6,177	6,795	12,972	46.60	46.84	46.72	221	202	423
3,429	3,838	7,267	3,623	3,933	7,556	48.62	49.39	49.03	151	128	279
2,941	3,141	6,082	2,329	2,333	4,662	55.81	57.38	56.61	154	110	264
573,087	635,933	1,209,020	639,706	737,796	1,377,502	47.25	46.29	46.74	26,300	22,954	49,254
217,661	244,852	462,513	179,982	209,301	389,283	54.74	53.91	54.30	11,551	10,411	21,962
790,748	880,785	1,671,533	819,688	947,097	1,766,785	49.10	48.19	48.61	37,851	33,365	71,216

市区 町村名	選挙当日有権者見込数			選挙当日補 正登録者数			当日有権者数		
	男	女	計	男	女	計	男	女	計
古賀町	14,100	15,574	29,674				14,100	15,574	29,674
久山町	2,575	2,948	5,523				2,575	2,948	5,523
粕屋町	9,871	10,394	20,265				9,871	10,394	20,265
*粕屋郡計	67,945	74,204	142,149				67,945	74,204	142,149
福岡町	11,526	13,240	24,766				11,526	13,240	24,766
津屋崎町	4,491	5,296	9,787				4,491	5,296	9,787
玄海町	3,243	3,701	6,944				3,243	3,701	6,944
大島村	400	473	873				400	473	873
*宗像郡計	19,660	22,710	42,370				19,660	22,710	42,370
芦屋町	6,169	6,608	12,777				6,169	6,608	12,777
水巻町	10,023	11,358	21,381				10,023	11,358	21,381
岡垣町	9,670	10,998	20,668				9,670	10,998	20,668
遠賀町	5,516	6,421	11,937				5,516	6,421	11,937
*遠賀郡計	31,378	35,385	66,763				31,378	35,385	66,763
小竹町	3,873	4,535	8,408				3,873	4,535	8,408
鞍手町	6,908	8,102	15,010				6,908	8,102	15,010
宮田町	7,980	9,420	17,400				7,980	9,420	17,400
若宮町	3,749	4,254	8,003				3,749	4,254	8,003
*鞍手郡計	22,510	26,311	48,821				22,510	26,311	48,821
桂川町	4,862	5,723	10,585				4,862	5,723	10,585
稲築町	7,205	8,815	16,020				7,205	8,815	16,020
碓井町	2,419	2,880	5,299				2,419	2,880	5,299
嘉穂町	4,048	4,849	8,897				4,048	4,849	8,897
筑穂町	3,929	4,557	8,486				3,929	4,557	8,486
穂波町	9,011	10,852	19,863				9,011	10,852	19,863
庄内町	3,621	4,140	7,761				3,621	4,140	7,761
穎田町	2,662	3,125	5,787				2,662	3,125	5,787
*嘉穂郡計	37,757	44,941	82,698				37,757	44,941	82,698
杷木町	3,338	4,020	7,358	1	1		3,338	4,021	7,359
朝倉町	4,044	4,666	8,710				4,044	4,666	8,710
三輪町	3,506	4,070	7,576				3,506	4,070	7,576
夜須町	4,514	5,149	9,663				4,514	5,149	9,663
小石原村	478	540	1,018				478	540	1,018
宝珠山村	765	868	1,633				765	868	1,633
*朝倉郡計	16,645	19,313	35,958	1	1		16,645	19,314	35,959
前原町	16,026	18,108	34,134				16,026	18,108	34,134
二丈町	3,978	4,607	8,585				3,978	4,607	8,585
志摩町	5,271	5,901	11,172				5,271	5,901	11,172
*糸島郡計	25,275	28,616	53,891				25,275	28,616	53,891
吉井町	5,939	7,055	12,994				5,939	7,055	12,994
田主丸町	7,580	8,861	16,441				7,580	8,861	16,441
浮羽町	6,363	7,271	13,634				6,363	7,271	13,634
*浮羽郡計	19,882	23,187	43,069				19,882	23,187	43,069
市部計	1,212,793	1,373,727	2,586,520		2	2	1,212,793	1,373,729	2,586,522
郡部計	397,642	454,151	851,793	1	2	3	397,643	454,153	851,796
県計	1,610,435	1,827,878	3,438,313	1	4	5	1,610,436	1,827,882	3,438,318

投票者数			棄権者数			投票率			不在者投票者数		
男	女	計	男	女	計	男	女	計	男	女	計
7,164	7,569	14,733	6,936	8,005	14,941	50.81	48.60	49.65	336	235	571
1,604	1,858	3,462	971	1,090	2,061	62.29	63.03	62.68	75	56	131
4,315	4,691	9,006	5,556	5,703	11,259	43.71	45.13	44.44	203	130	333
33,519	36,464	69,983	34,426	37,740	72,166	49.33	49.14	49.23	1,757	1,428	3,185
6,341	6,799	13,140	5,185	6,441	11,626	55.01	51.35	53.06	234	211	445
2,582	2,748	5,330	1,909	2,548	4,457	57.49	51.89	54.46	140	127	267
1,585	1,801	3,386	1,658	1,900	3,558	48.87	48.66	48.76	72	54	126
262	293	555	138	180	318	65.50	61.95	63.57	37	33	70
10,770	11,641	22,411	8,890	11,069	19,959	54.78	51.26	52.89	483	425	908
3,532	3,590	7,122	2,637	3,018	5,655	57.25	54.33	55.74	236	98	334
5,094	5,946	11,040	4,929	5,412	10,341	50.82	52.35	51.63	215	206	421
5,677	6,195	11,872	3,993	4,803	8,796	58.71	56.33	57.44	316	203	519
3,261	3,634	6,895	2,255	2,787	5,042	59.12	56.60	57.76	154	183	337
17,564	19,365	36,929	13,814	16,020	29,834	55.98	54.73	55.31	921	690	1,611
2,445	2,848	5,293	1,428	1,687	3,115	63.13	62.80	62.95	146	145	291
3,823	4,311	8,134	3,085	3,791	6,876	55.34	53.21	54.19	282	293	575
4,413	5,103	9,516	3,567	4,317	7,884	55.30	54.17	54.69	304	282	586
2,180	2,346	4,526	1,569	1,908	3,477	58.15	55.15	56.55	111	104	215
12,861	14,608	27,469	9,649	11,703	21,352	57.13	55.52	56.26	843	824	1,667
3,009	3,550	6,559	1,853	2,173	4,026	61.89	62.03	61.97	143	138	281
4,317	5,488	9,805	2,888	3,327	6,215	59.92	62.26	61.20	283	311	594
1,467	1,774	3,241	952	1,106	2,058	60.64	61.60	61.16	89	92	181
2,517	2,936	5,453	1,531	1,913	3,444	62.18	60.55	61.29	178	207	385
2,371	2,583	4,954	1,558	1,974	3,532	60.35	56.68	58.38	148	116	264
5,175	6,134	11,309	3,836	4,718	8,554	57.43	56.52	56.94	280	206	486
2,235	2,702	4,937	1,386	1,438	2,824	61.72	65.27	63.61	109	153	262
1,623	1,939	3,562	1,039	1,186	2,225	60.97	62.05	61.55	121	118	239
22,714	27,106	49,820	15,043	17,835	32,878	60.16	60.31	60.24	1,351	1,341	2,692
1,864	2,215	4,079	1,474	1,806	3,280	55.84	55.09	55.43	82	48	130
2,415	2,631	5,046	1,629	2,035	3,664	59.72	56.39	57.93	105	108	213
2,014	2,261	4,275	1,492	1,809	3,301	57.44	55.55	56.43	79	100	179
2,699	2,957	5,656	1,815	2,192	4,007	59.79	57.43	58.53	207	238	445
353	377	730	125	163	288	73.85	69.81	71.71	8	7	15
525	601	1,126	240	267	507	68.63	69.24	68.95	19	13	32
9,870	11,042	20,912	6,775	8,272	15,047	59.30	57.17	58.16	500	514	1,014
7,938	8,516	16,454	8,088	9,592	17,680	49.53	47.03	48.20	365	271	636
2,120	2,398	4,518	1,858	2,209	4,067	53.29	52.05	52.63	96	86	182
2,823	3,273	6,096	2,448	2,628	5,076	53.56	55.47	54.56	143	152	295
12,881	14,187	27,068	12,394	14,429	26,823	50.96	49.58	50.23	604	509	1,113
3,978	4,805	8,783	1,961	2,250	4,211	66.98	68.11	67.59	140	111	251
4,466	5,180	9,646	3,114	3,681	6,795	58.92	58.46	58.67	239	214	453
4,580	5,405	9,985	1,783	1,866	3,649	71.98	74.34	73.24	227	194	421
13,024	15,390	28,414	6,858	7,797	14,655	65.51	66.37	65.97	606	519	1,125
57,308	63,593	120,902	63,976	73,796	137,772	47.25	46.29	46.74	2,630	2,294	4,924
217,661	244,852	462,513	179,982	209,301	389,283	54.74	53.91	54.30	11,551	10,411	21,962
790,748	880,785	1,671,533	819,688	947,097	1,766,785	49.10	48.19	48.61	37,851	33,365	71,216

市区町村名	選挙当日有権者見込数			選挙当日補正登録者数			当日有権者数		
	男	女	計	男	女	計	男	女	計
北野町	5,099	5,859	10,958				5,099	5,859	10,958
大刀洗町	4,751	5,445	10,196				4,751	5,445	10,196
*三井郡計	9,850	11,304	21,154				9,850	11,304	21,154
城島町	4,931	5,556	10,487				4,931	5,556	10,487
大木町	4,564	5,263	9,827				4,564	5,263	9,827
三潞町	4,979	5,656	10,635				4,979	5,656	10,635
*三潞郡計	14,474	16,475	30,949				14,474	16,475	30,949
黒木町	6,030	6,882	12,912				6,030	6,882	12,912
上陽町	1,920	2,104	4,024				1,920	2,104	4,024
立花町	5,127	5,821	10,948				5,127	5,821	10,948
広川町	6,136	6,867	13,003				6,136	6,867	13,003
矢部村	903	1,021	1,924				903	1,021	1,924
星野村	1,624	1,941	3,565				1,624	1,941	3,565
*八女郡計	21,740	24,636	46,376				21,740	24,636	46,376
瀬高町	9,272	10,820	20,092				9,272	10,820	20,092
大和町	6,618	7,507	14,125				6,618	7,507	14,125
三橋町	6,100	7,103	13,203				6,100	7,103	13,203
山川町	2,224	2,539	4,763				2,224	2,539	4,763
*山門郡計	24,214	27,969	52,183				24,214	27,969	52,183
高田町	6,103	6,954	13,057				6,103	6,954	13,057
*三池郡計	6,103	6,954	13,057				6,103	6,954	13,057
香春町	5,180	6,127	11,307				5,180	6,127	11,307
添田町	5,342	6,396	11,738				5,342	6,396	11,738
金田町	2,921	3,409	6,330				2,921	3,409	6,330
糸田町	3,934	4,722	8,656	1	1	2	3,935	4,723	8,658
川崎町	7,809	9,395	17,204				7,809	9,395	17,204
赤池町	3,351	4,003	7,354				3,351	4,003	7,354
方城町	2,782	3,264	6,046				2,782	3,264	6,046
大任町	2,340	2,755	5,095				2,340	2,755	5,095
赤村	1,390	1,624	3,014				1,390	1,624	3,014
*田川郡計	35,049	41,695	76,744	1	1	2	35,050	41,696	76,746
刈田町	11,143	11,858	23,001				11,143	11,858	23,001
犀川町	3,212	3,796	7,008				3,212	3,796	7,008
勝山町	2,480	2,855	5,335				2,480	2,855	5,335
豊津町	3,122	3,589	6,711				3,122	3,589	6,711
*京都郡計	19,957	22,098	42,055				19,957	22,098	42,055
椎田町	4,933	5,367	10,300				4,933	5,367	10,300
吉富町	2,475	2,997	5,472				2,475	2,997	5,472
築城町	3,732	4,457	8,189				3,732	4,457	8,189
新吉富村	1,387	1,678	3,065				1,387	1,678	3,065
大平村	1,676	1,965	3,641				1,676	1,965	3,641
*築上郡計	14,203	16,464	30,667				14,203	16,464	30,667
市部計	1,212,793	1,373,727	2,586,520		2	2	1,212,793	1,373,729	2,586,522
郡部計	397,642	454,151	851,793	1	2	3	397,643	454,153	851,796
県計	1,610,435	1,827,878	3,438,313	1	4	5	1,610,436	1,827,882	3,438,318



投票者数			棄権者数			投票率			不在者投票者数		
男	女	計	男	女	計	男	女	計	男	女	計
2,798	3,188	5,986	2,301	2,671	4,492	54.87	54.41	54.63	99	109	208
2,524	2,794	5,318	2,227	2,651	4,878	53.13	51.31	52.16	97	94	191
5,322	5,982	11,304	4,528	5,322	9,850	54.03	52.92	53.44	196	203	399
2,586	2,803	5,389	2,345	2,753	5,098	52.44	50.45	51.39	86	65	151
2,405	2,579	4,984	2,159	2,684	4,843	52.70	49.00	50.72	86	86	172
2,753	3,094	5,847	2,226	2,562	4,788	55.29	54.70	54.98	102	100	202
7,744	8,476	16,220	6,730	7,999	14,729	53.50	51.45	52.41	274	251	525
3,634	3,882	7,516	2,396	3,000	5,396	60.27	56.41	58.21	197	126	323
1,053	1,062	2,115	867	1,042	1,909	54.84	50.48	52.56	69	38	107
2,616	2,850	5,466	2,511	2,971	5,482	51.02	48.96	49.93	91	69	160
3,207	3,555	6,762	2,929	3,312	6,241	52.27	51.77	52.00	135	128	263
621	666	1,287	282	355	637	68.77	65.23	66.89	85	65	150
955	1,066	2,021	669	875	1,544	58.81	54.92	56.69	67	45	112
12,086	13,081	25,167	9,654	11,555	21,209	55.59	53.10	54.27	644	471	1,115
5,158	5,880	11,038	4,114	4,940	9,054	55.63	54.34	54.94	178	157	335
3,047	3,354	6,401	3,571	4,153	7,724	46.04	44.68	45.32	136	86	222
3,241	3,567	6,808	2,859	3,536	6,395	53.13	50.22	51.56	122	112	234
1,284	1,454	2,738	940	1,085	2,025	57.73	57.27	57.48	47	50	97
12,730	14,255	26,985	11,484	13,714	25,198	52.57	50.97	51.71	483	405	888
3,502	4,006	7,508	2,601	2,948	5,549	57.38	57.61	57.50	136	108	244
3,502	4,006	7,508	2,601	2,948	5,549	57.38	57.61	57.50	136	108	244
2,830	3,381	6,211	2,350	2,746	5,096	54.63	55.18	54.93	151	187	338
3,327	3,968	7,295	2,015	2,428	4,443	62.28	62.04	62.15	270	272	542
1,388	1,674	3,062	1,533	1,735	3,268	47.52	49.11	48.37	117	164	281
2,016	2,533	4,549	1,919	2,190	4,109	51.23	53.63	52.54	126	176	302
3,955	4,911	8,866	3,854	4,484	8,338	50.65	52.27	51.53	278	260	538
1,916	2,331	4,247	1,435	1,672	3,107	57.18	58.23	57.75	167	167	334
1,575	1,916	3,491	1,207	1,348	2,555	56.61	58.70	57.74	134	203	337
1,201	1,419	2,620	1,139	1,336	2,475	51.32	51.51	51.42	74	113	187
892	1,053	1,945	498	571	1,069	64.17	64.84	64.53	78	116	194
19,100	23,186	42,286	15,950	18,510	34,460	54.49	55.61	55.10	1,395	1,658	3,053
5,383	5,804	11,187	5,760	6,054	11,814	48.31	48.95	48.64	209	220	429
1,789	2,008	3,797	1,423	1,788	3,211	55.70	52.90	54.18	144	119	263
1,414	1,448	2,862	1,066	1,407	2,473	57.02	50.72	53.65	56	38	94
1,661	1,904	3,565	1,461	1,685	3,146	53.20	53.05	53.12	71	67	138
10,247	11,164	21,411	9,710	10,934	20,644	51.35	50.52	50.91	480	444	924
2,957	2,937	5,894	1,976	2,430	4,406	59.94	54.72	57.22	324	170	494
1,347	1,622	2,969	1,128	1,375	2,503	54.42	54.12	54.26	65	54	119
1,995	2,222	4,217	1,737	2,235	3,972	53.46	49.85	51.50	131	133	264
892	1,031	1,923	495	647	1,142	64.31	61.44	62.74	25	24	49
1,117	1,282	2,399	559	683	1,242	66.65	65.24	65.89	37	24	61
8,308	9,094	17,402	5,895	7,370	13,265	58.49	55.24	56.75	582	405	987
57,308	63,593	120,902	63,970	73,796	137,766	47.25	46.29	46.74	2,630	2,295	4,925
217,661	244,852	462,513	179,982	209,301	389,283	54.74	53.91	54.30	11,551	10,411	21,962
790,748	880,785	1,671,533	819,688	947,097	1,766,785	49.10	48.19	48.61	37,851	33,365	71,216

## 7 候補者別得票数に関する調

市区町村名	1	2	3
	自由民主党	日本社会党	サラリーマン新党
	おおま 敬	ふちがみ 貞雄	前田 宏三
門司区	17,055	19,465	4,387
小倉北区	25,089	25,928	6,246
小倉南区	21,087	25,088	6,195
若松区	9,800	12,633	2,771
八幡東区	12,623	13,079	3,421
八幡西区	25,056	37,928	9,379
戸畑区	8,901	10,083	2,780
*北九州市計	119,611	144,204	35,179
東区	22,167	33,791	10,442
博多区	16,601	19,213	5,502
中央区	16,565	16,112	5,941
南区	22,711	28,861	10,000
城南区	11,337	15,353	5,292
早良区	17,411	24,894	8,206
西区	13,498	18,261	5,109
*福岡市計	120,290	156,485	50,492
大牟田市	15,646	29,352	4,265
久留米市	26,085	35,914	6,497
直方市	7,300	12,551	1,580
飯塚市	11,823	14,814	2,492
田川市	6,626	11,598	1,378
柳川市	5,549	6,618	968
山田市	2,028	2,880	374
甘木市	7,334	7,803	1,017
八女市	5,264	7,221	817
筑後市	5,672	8,179	971
大川市	6,557	6,483	941
行橋市	6,972	9,390	1,472
豊前市	5,710	5,520	708
中間市	4,610	9,626	1,540
小郡市	6,843	8,049	1,598
筑紫野市	8,045	10,854	2,704
春日市	9,740	10,240	3,654
大野城市	7,557	9,637	3,252
宗像市	7,777	11,277	2,630
太宰府市	6,861	9,488	2,875
那珂川町	3,671	5,100	1,181
*筑紫郡計	3,671	5,100	1,181
宇美町	2,774	4,599	1,224
篠栗町	2,307	3,950	964
志免町	3,183	5,671	1,292
須恵町	1,940	3,528	896
新宮町	2,104	2,788	668
市部計	403,900	528,183	127,404
郡部計	160,401	222,853	32,890
県計	564,301	751,036	160,294

4	
日本共産党	小 計
藤野 たつぜん	
7,199	48,106
8,639	65,902
7,820	60,190
6,726	31,930
6,189	35,312
12,836	85,199
5,238	27,002
54,647	353,641
8,200	74,600
4,440	45,756
3,651	42,269
6,196	67,768
3,957	35,939
5,232	55,743
4,003	40,871
35,679	362,946
8,411	57,674
4,269	72,765
3,324	24,755
3,221	32,350
3,504	23,106
1,081	14,216
542	5,824
910	17,064
766	14,068
894	15,716
1,536	15,517
2,040	19,874
819	12,757
2,291	18,067
853	17,343
1,574	23,177
2,072	25,706
1,597	22,043
2,077	23,761
1,619	20,843
1,057	11,009
1,057	11,009
1,077	9,674
782	8,003
1,078	11,224
803	7,167
449	6,009
133,726	1,193,213
37,052	453,196
170,778	1,646,409

市区町村名	(ア) 候補者得票 数の合計	(イ) あん分の際切り 捨てた票数	(ウ) いずれの候補者 にも属しない票数	(エ) 有効投票数 (ア) + (イ) + (ウ)
門司区	48,106	0	0	48,106
小倉北区	65,902	0	0	65,902
小倉南区	60,190	0	0	60,190
若松区	31,930	0	0	31,930
八幡東区	35,312	0	0	35,312
八幡西区	85,199	0	0	85,199
戸畑区	27,002	0	0	27,002
*北九州市計	353,641	0	0	353,641
東区	74,600	0	0	74,600
博多区	45,756	0	0	45,756
中央区	42,269	0	0	42,269
南区	67,768	0	0	67,768
城南区	35,939	0	0	35,939
早良区	55,743	0	0	55,743
西区	40,871	0	0	40,871
*福岡市計	362,946	0	0	362,946
大牟田市	57,674	0	0	57,674
久留米市	72,765	0	0	72,765
直方市	24,755	0	0	24,755
飯塚市	32,350	0	0	32,350
田川市	23,106	0	0	23,106
柳川市	14,216	0	0	14,216
山田市	5,824	0	0	5,824
甘木市	17,064	0	0	17,064
八女市	14,068	0	0	14,068
筑後市	15,716	0	0	15,716
大川市	15,517	0	0	15,517
行橋市	19,874	0	0	19,874
豊前市	12,757	0	0	12,757
中間市	18,067	0	0	18,067
小郡市	17,343	0	0	17,343
筑紫野市	23,177	0	0	23,177
春日市	25,706	0	0	25,706
大野城市	22,043	0	0	22,043
宗像市	23,761	0	0	23,761
太宰府市	20,843	0	0	20,843
那珂川町	11,009	0	0	11,009
*筑紫郡計	11,009	0	0	11,009
宇美町	9,674	0	0	9,674
篠栗町	8,003	0	0	8,003
志免町	11,224	0	0	11,224
須恵町	7,167	0	0	7,167
新宮町	6,009	0	0	6,009
市部計	1,193,213	0	0	1,193,213
郡部計	453,196	0	0	453,196
県計	1,646,409	0	0	1,646,409

(オ) 無効投票数	(カ) 投票総数 (工) + (オ)	(キ) 持ち帰り・不受理 その他	(ク) 投票者総数 (カ) + (キ)	無効投票率 (オ) / (カ) %	開票確定 時刻
485	48,591	8	48,599	1.00	21:20
589	66,491	1	66,492	0.89	21:10
560	60,750	1	60,751	0.92	21:37
386	32,316	0	32,316	1.19	20:54
355	35,667	0	35,667	1.00	21:55
808	86,007	2	86,009	0.94	21:27
354	27,356	1	27,357	1.29	21:18
3,537	357,178	13	357,191	0.99	21:55
913	75,513	3	75,516	1.21	22:00
716	46,472	0	46,472	1.54	21:41
558	42,827	0	42,827	1.30	21:41
851	68,619	1	68,620	1.24	21:51
409	36,348	3	36,351	1.13	21:30
619	56,362	0	56,362	1.10	21:50
463	41,334	0	41,334	1.12	21:46
4,529	367,475	7	367,482	1.23	22:00
942	58,616	5	58,621	1.61	23:41
1,049	73,814	2	73,816	1.42	21:33
391	25,146	2	25,148	1.55	21:20
718	33,068	2	33,070	2.17	21:40
457	23,563	0	23,563	1.94	20:54
262	14,478	2	14,480	1.81	21:43
228	6,052	0	6,052	3.77	21:11
345	17,409	7	17,416	1.98	22:03
205	14,273	0	14,273	1.44	21:10
247	15,963	0	15,963	1.55	21:30
438	15,955	3	15,958	2.75	21:41
198	20,072	0	20,072	0.99	21:30
192	12,949	0	12,949	1.48	21:15
241	18,308	1	18,309	1.32	21:13
268	17,611	4	17,615	1.52	21:42
329	23,506	3	23,509	1.40	21:52
344	26,050	0	26,050	1.32	21:30
305	22,348	1	22,349	1.36	22:12
258	24,019	0	24,019	1.07	21:30
272	21,115	0	21,115	1.29	22:20
215	11,224	0	11,224	1.92	22:02
215	11,224	0	11,224	1.92	22:02
202	9,876	0	9,876	2.05	21:30
177	8,180	0	8,180	2.16	21:05
150	11,374	3	11,377	1.32	20:44
100	7,267	0	7,267	1.38	21:11
70	6,079	3	6,082	1.15	21:45
15,755	1,208,968	52	1,209,020	1.30	23:41
9,248	462,444	69	462,513	2.00	23:07
25,003	1,671,412	121	1,671,533	1.50	23:41

市区町村名	1	2	3
	自由民主党	日本社会党	サラリーマン新党
	おおま 敬	ふちがみ 貞雄	前田 宏三
古賀町	4,022	7,042	2,406
久山町	1,363	1,299	364
粕屋町	2,704	4,310	971
*粕屋郡計	20,397	33,187	8,785
福間町	3,837	6,337	1,681
津屋崎町	2,102	2,252	569
玄海町	1,468	1,469	190
大島村	373	132	24
*宗像郡計	7,780	10,190	2,464
芦屋町	2,900	2,822	649
水巻町	2,626	5,249	853
岡垣町	3,692	5,826	992
遠賀町	2,459	2,910	688
*遠賀郡計	11,677	16,807	3,182
小竹町	1,668	2,311	259
鞍手町	2,373	4,081	516
宮田町	3,013	4,755	527
若宮町	1,681	2,325	200
*鞍手郡計	8,735	13,472	1,502
桂川町	1,772	3,809	343
稲築町	2,911	5,142	526
碓井町	703	2,193	89
嘉穂町	2,413	2,463	200
筑穂町	1,634	2,630	275
穂波町	3,109	5,746	763
庄内町	1,600	2,488	294
額田町	897	1,946	190
*嘉穂郡計	15,039	26,417	2,680
杷木町	1,643	2,119	135
朝倉町	2,295	2,306	198
三輪町	1,553	2,129	287
夜須町	2,265	2,534	404
小石原村	437	199	40
宝珠山村	634	405	46
*朝倉郡計	8,827	9,692	1,110
前原町	5,684	7,843	1,553
二丈町	1,901	1,819	327
志摩町	3,005	2,145	443
*糸島郡計	10,590	11,807	2,323
吉井町	2,283	5,744	228
田主丸町	3,487	5,486	299
浮羽町	2,004	7,474	138
*浮羽郡計	7,774	18,704	665
市郡計	403,900	528,183	127,404
郡郡計	160,401	222,853	32,890
県計	564,301	751,036	160,294

4	
日本共産党	小 計
藤野 たつぜん	
1,106	14,576
356	3,382
907	8,892
6,558	68,927
1,125	12,980
307	5,230
185	3,312
16	545
1,633	22,067
609	6,980
2,105	10,833
1,146	11,656
712	6,769
4,572	36,238
928	5,166
996	7,966
915	9,210
260	4,466
3,099	26,808
515	6,439
834	9,413
194	3,179
241	5,317
313	4,852
1,511	11,129
468	4,850
411	3,444
4,487	48,623
115	4,012
136	4,935
208	4,177
310	5,513
28	704
27	1,112
824	20,453
1,091	16,171
380	4,427
338	5,931
1,809	26,529
378	8,633
203	9,475
254	9,870
835	27,978
133,726	1,193,213
37,052	453,196
170,778	1,646,409

市区町村名	(ア) 候補者得票 数の合計	(イ) あん分の際切り 捨てた票数	(ウ) いずれの候補者 にも属しない票数	(エ) 有効投票数 (ア)+(イ)+(ウ)
古賀町	14,576	0	0	14,576
久山町	3,382	0	0	3,382
粕屋町	8,892	0	0	8,892
*粕屋郡計	68,927	0	0	68,927
福岡町	12,980	0	0	12,980
津屋崎町	5,230	0	0	5,230
玄海町	3,312	0	0	3,312
大島村	545	0	0	545
*宗像郡計	22,067	0	0	22,067
芦屋町	6,980	0	0	6,980
水巻町	10,833	0	0	10,833
岡垣町	11,656	0	0	11,656
遠賀町	6,769	0	0	6,769
*遠賀郡計	36,238	0	0	36,238
小竹町	5,166	0	0	5,166
鞍手町	7,966	0	0	7,966
宮田町	9,210	0	0	9,210
若宮町	4,466	0	0	4,466
*鞍手郡計	26,808	0	0	26,808
桂川町	6,439	0	0	6,439
稲築町	9,413	0	0	9,413
碓井町	3,179	0	0	3,179
嘉穂町	5,317	0	0	5,317
筑穂町	4,852	0	0	4,852
穂波町	11,129	0	0	11,129
庄内町	4,850	0	0	4,850
額田町	3,444	0	0	3,444
*嘉穂郡計	48,623	0	0	48,623
杷木町	4,012	0	0	4,012
朝倉町	4,935	0	0	4,935
三輪町	4,177	0	0	4,177
夜須町	5,513	0	0	5,513
小石原村	704	0	0	704
宝珠山村	1,112	0	0	1,112
*朝倉郡計	20,453	0	0	20,453
前原町	16,171	0	0	16,171
二丈町	4,427	0	0	4,427
志摩町	5,931	0	0	5,931
*糸島郡計	26,529	0	0	26,529
吉井町	8,633	0	0	8,633
田主丸町	9,475	0	0	9,475
浮羽町	9,870	0	0	9,870
*浮羽郡計	27,978	0	0	27,978
市部計	1,193,213	0	0	1,193,213
郡部計	453,196	0	0	453,196
県計	1,646,409	0	0	1,646,409



(オ) 無効投票数	(カ) 投票総数 (工) + (オ)	(キ) 持ち帰り・不受理 その他	(ク) 投票者総数 (カ) + (キ)	無効投票率 (オ) / (カ) %	開票確定 時刻
154	14,730	3	14,733	1.05	22:46
80	3,462	0	3,462	2.31	21:00
114	9,006	0	9,006	1.27	20:54
1,047	69,974	9	69,983	1.50	22:46
159	13,139	1	13,140	1.21	21:30
100	5,330	0	5,330	1.88	21:43
74	3,386	0	3,386	2.19	21:10
10	555	0	555	1.80	20:00
343	22,410	1	22,411	1.53	21:43
141	7,121	1	7,122	1.98	21:15
207	11,040	0	11,040	1.88	21:50
216	11,872	0	11,872	1.82	21:46
126	6,895	0	6,895	1.83	21:37
690	36,928	1	36,929	1.87	21:50
127	5,293	0	5,293	2.40	21:14
167	8,133	1	8,134	2.05	21:23
306	9,516	0	9,516	3.22	21:30
60	4,526	0	4,526	1.33	21:44
660	27,468	1	27,469	2.40	21:44
120	6,559	0	6,559	1.83	21:30
389	9,802	3	9,805	3.97	22:26
62	3,241	0	3,241	1.91	21:45
136	5,453	0	5,453	2.49	21:30
102	4,954	0	4,954	2.06	21:48
180	11,309	0	11,309	1.59	22:00
87	4,937	0	4,937	1.76	21:39
118	3,562	0	3,562	3.31	21:40
1,194	49,817	3	49,820	2.40	22:26
67	4,079	0	4,079	1.64	21:52
111	5,046	0	5,046	2.20	22:48
98	4,275	0	4,275	2.29	20:50
143	5,656	0	5,656	2.53	21:16
26	730	0	730	3.56	20:22
14	1,126	0	1,126	1.24	21:00
459	20,912	0	20,912	2.19	22:48
282	16,453	1	16,454	1.71	21:55
91	4,518	0	4,518	2.01	21:30
165	6,096	0	6,096	2.71	22:18
538	27,067	1	27,068	1.99	22:18
149	8,782	1	8,783	1.70	21:41
171	9,646	0	9,646	1.77	23:07
114	9,984	1	9,985	1.14	22:30
434	28,412	2	28,414	1.53	23:07
15,755	1,208,968	52	1,209,020	1.30	23:41
9,248	462,444	69	462,513	2.00	23:07
25,003	1,671,412	121	1,671,533	1.50	23:41

市区町村名	1	2	3
	自由民主党	日本社会党	サラリーマン新党
	おおま 敬	ふちがみ 貞雄	前田 宏三
北野町	2,239	2,941	337
大刀洗町	2,231	2,353	330
*三井郡計	4,470	5,294	667
城島町	2,136	2,497	320
大木町	2,055	2,124	317
三瀨町	2,238	2,747	408
*三瀨郡計	6,429	7,368	1,045
黒木町	4,227	2,722	266
上陽町	1,133	668	113
立花町	2,212	2,530	207
広川町	2,610	3,193	479
矢部村	847	365	33
星野村	995	879	38
*八女郡計	12,024	10,357	1,136
瀬高町	4,504	5,242	475
大和町	2,522	3,035	383
三橋町	2,470	3,553	336
山川町	1,234	1,186	85
*山門郡計	10,730	13,016	1,279
高田町	2,816	3,778	323
*三池郡計	2,816	3,778	323
香春町	1,887	3,348	344
添田町	3,196	2,902	257
金田町	779	1,944	128
糸田町	1,218	2,634	216
川崎町	2,733	4,406	341
赤池町	1,062	2,556	183
方城町	900	2,065	137
大任町	899	1,338	128
赤村	858	862	70
*田川郡計	13,532	22,055	1,804
苅田町	3,760	4,975	1,093
犀川町	1,888	1,352	157
勝山町	1,095	1,209	171
豊津町	1,407	1,515	233
*京都郡計	8,150	9,051	1,654
椎田町	2,700	2,051	447
吉富町	1,247	1,097	231
築城町	1,790	1,751	226
新吉富村	783	872	92
大平村	1,240	787	94
*築上郡計	7,760	6,558	1,090
市部計	403,900	528,183	127,404
郡部計	160,401	222,853	32,890
県計	564,301	751,036	160,294

4	小 計
日本共産党	
藤野 たつぜん	
321	5,838
270	5,184
591	11,022
323	5,276
372	4,868
351	5,744
1,046	15,888
197	7,412
108	2,022
364	5,313
333	6,615
13	1,258
56	1,968
1,071	24,588
565	10,786
353	6,293
342	6,701
179	2,684
1,439	26,464
386	7,303
386	7,303
506	6,085
781	7,136
156	3,007
379	4,447
1,193	8,673
333	4,134
268	3,370
186	2,551
111	1,901
3,913	41,304
1,146	10,974
316	3,713
324	2,799
355	3,510
2,141	20,996
500	5,698
353	2,928
362	4,129
140	1,887
236	2,357
1,591	16,999
133,726	1,193,213
37,052	453,196
170,778	1,646,409

市 区 町 村 名	(ア) 候 補 者 得 票 数 の 合 計	(イ) あ ん 分 の 際 切 り 捨 て た 票 数	(ウ) い ず れ の 候 補 者 に も 属 し な い 票 数	(エ) 有 効 投 票 数 (ア) + (イ) + (ウ)
北 野 町	5,838	0	0	5,838
大 刀 洗 町	5,184	0	0	5,184
* 三 井 郡 計	11,022	0	0	11,022
城 島 町	5,276	0	0	5,276
大 木 町	4,868	0	0	4,868
三 瀨 町	5,744	0	0	5,744
* 三 瀨 郡 計	15,888	0	0	15,888
黒 木 町	7,412	0	0	7,412
上 陽 町	2,022	0	0	2,022
立 花 町	5,313	0	0	5,313
広 川 町	6,615	0	0	6,615
矢 部 村	1,258	0	0	1,258
星 野 村	1,968	0	0	1,968
* 八 女 郡 計	24,588	0	0	24,588
瀬 高 町	10,786	0	0	10,786
大 和 町	6,293	0	0	6,293
三 橋 町	6,701	0	0	6,701
山 川 町	2,684	0	0	2,684
* 山 門 郡 計	26,464	0	0	26,464
高 田 町	7,303	0	0	7,303
* 三 池 郡 計	7,303	0	0	7,303
香 春 町	6,085	0	0	6,085
添 田 町	7,136	0	0	7,136
金 田 町	3,007	0	0	3,007
糸 田 町	4,447	0	0	4,447
川 崎 町	8,673	0	0	8,673
赤 池 町	4,134	0	0	4,134
方 城 町	3,370	0	0	3,370
大 任 町	2,551	0	0	2,551
赤 村	1,901	0	0	1,901
* 田 川 郡 計	41,304	0	0	41,304
刈 田 町	10,974	0	0	10,974
犀 川 町	3,713	0	0	3,713
勝 山 町	2,799	0	0	2,799
豊 津 町	3,510	0	0	3,510
* 京 都 郡 計	20,996	0	0	20,996
権 田 町	5,698	0	0	5,698
吉 富 町	2,928	0	0	2,928
築 城 町	4,129	0	0	4,129
新 吉 富 村	1,887	0	0	1,887
大 平 村	2,357	0	0	2,357
* 築 上 郡 計	16,999	0	0	16,999
市 部 計	1,193,213	0	0	1,193,213
郡 部 計	453,196	0	0	453,196
県 計	1,646,409	0	0	1,646,409

(オ) 無効投票数	(カ) 投票総数	(キ) 持ち帰り・不受理 その他	(ク) 投票者総数 (カ) + (キ)	無効投票率 (オ) / (カ) %	開票確定 時刻
148	5,986	0	5,986	2.47	21:55
134	5,318	0	5,318	2.52	21:57
282	11,304	0	11,304	2.49	21:57
113	5,389	0	5,389	2.10	21:40
116	4,984	0	4,984	2.33	21:30
103	5,847	0	5,847	1.76	21:30
332	16,220	0	16,220	2.05	21:40
99	7,511	5	7,516	1.32	21:30
93	2,115	0	2,115	4.40	20:40
150	5,463	3	5,466	2.75	21:42
146	6,761	1	6,762	2.16	22:00
29	1,287	0	1,287	2.25	21:00
52	2,020	1	2,021	2.57	21:30
569	25,157	10	25,167	2.26	22:00
252	11,038	0	11,038	2.28	21:50
107	6,400	1	6,401	1.67	21:52
105	6,806	2	6,808	1.54	21:54
54	2,738	0	2,738	1.97	21:30
518	26,982	3	26,985	1.92	21:54
205	7,508	0	7,508	2.73	21:37
205	7,508	0	7,508	2.73	21:37
126	6,211	0	6,211	2.03	20:57
158	7,294	1	7,295	2.17	21:25
55	3,062	0	3,062	1.80	20:55
102	4,549	0	4,549	2.24	21:17
191	8,864	2	8,866	2.15	21:52
113	4,247	0	4,247	2.66	21:30
120	3,490	1	3,491	3.44	21:14
69	2,620	0	2,620	2.63	21:10
44	1,945	0	1,945	2.26	20:50
978	42,282	4	42,286	2.31	21:52
213	11,187	0	11,187	1.90	22:12
84	3,797	0	3,797	2.21	21:43
63	2,862	0	2,862	2.20	21:24
55	3,565	0	3,565	1.54	20:40
415	21,411	0	21,411	1.94	22:12
162	5,860	34	5,894	2.76	22:00
41	2,969	0	2,969	1.38	21:55
88	4,217	0	4,217	2.09	21:48
36	1,923	0	1,923	1.87	20:47
42	2,399	0	2,399	1.75	21:10
369	17,368	34	17,402	2.12	22:00
15,755	1,208,968	52	1,209,020	1.30	23:41
9,248	462,444	69	462,513	2.00	23:07
25,003	1,671,412	121	1,671,533	1.50	23:41

## 8 無効投票に関する調

区 分		① 所定の 用紙を用 いないもの	② 候補者で ない者の氏 名を記載し たもの	③ 候補者と なる事がで きない者の 氏名を記載 したもの	④ 2人以上 の候補者の 氏名を記載 したもの	⑤ 被選挙権 のない候補 者の氏名を 記載したもの	⑥ 候補者の 氏名のほか 他事を記載 したもの	⑦ 候補者の 氏名を自書 しないもの
市 区 名								
北 九 州 市	門 司 区		33				18	
	小 倉 北 区		86		1		15	
	小 倉 南 区		63					
	若 松 区		66				5	
	八 幡 東 区		32				3	
	八 幡 西 区		128		11		6	
	戸 畑 区		70				2	
計			478		12		49	
福 岡 市	東 区	2	44		10		1	7
	博 多 区		32		10		9	
	中 央 区		18		3		8	
	南 区		23		5		10	
	城 南 区		24		5			
	早 良 区		27				58	
西 区		43		5		5		
計		2	211		38		91	7
大 牟 田 市			171				2	
久 留 米 市		(1) 1	123		19		5	
直 方 市			21		4		5	
飯 塚 市			69		1		6	
田 川 市		1	43		17		11	
柳 川 市			46		6		7	
山 田 市			24					
甘 木 市			57				23	
八 女 市			21		5		4	
筑 後 市			16		11		3	
大 川 市			105		1		2	
行 橋 市			42		3		7	
豊 前 市			31		4		1	
中 間 市			13				6	
小 郡 市			37		3		6	
筑 紫 野 市			36				4	
春 日 市			24		3		4	
大 野 城 市			28				8	
宗 像 市			20				4	
太 宰 府 市			17		2		5	
市 計		(1) 4	1,633		129		253	7
郡 町 村 計		1	1,579		63		185	1
県 計		(1) 5	3,212		192		438	8

⑧候補者の 何人かを記 載したかを 確認し難い もの	⑨ 白紙投票	⑩単に雑事 を記載した もの	⑪単に記号 符号を記載 したもの	⑫名刺・紙 片等をちよう 付したもの	⑬印鑑を押 なつしたもの	⑭ その他	計	無効率 (%)
58	184	124	68				485	1.00
16	256	156	59				589	0.89
32	283	(1) 109	73				(1) 560	0.92
36	171	70	38				386	1.19
15	(1) 180	78	47				(1) 355	1.00
27	353	167	116				808	0.94
23	143	116					354	1.29
207	(1) 1,570	(1) 820	401				(2) 3,537	0.99
15	441	326	67				913	1.21
70	352	149	94				716	1.54
18	299	150	62				558	1.30
37	474	173	129				851	1.24
13	219	75	72			1	409	1.13
120	325	79	10				619	1.10
12	236	90	72				463	1.12
285	2,346	1,042	506			1	4,529	1.23
27	460	183	99				942	1.61
(1) 12	517	(1) 257	115				(3) 1,049	1.42
	221	102	38				391	1.55
	381	149	112				718	2.17
10	209	97	69				457	1.94
2	115	53	33				262	1.81
	128	53	23				228	3.77
(1) 13	179	51	22				(1) 345	1.98
5	101	47	22				205	1.44
15	123	49	30				247	1.55
12	207	65	46				438	2.75
4	83	57	2				198	0.99
9	80	40	27				192	1.48
26	118	41	37				241	1.32
4	142	37	39				268	1.52
	191	59	39				329	1.40
2	198	69	44				344	1.32
5	150	70	44				305	1.36
1	128	70	35				258	1.07
4	141	72	31				272	1.29
(2) 643	7,788	(1) 3,483	1,814			1	(4) 15,755	1.30
440	4,052	1,765	1,139		20	3	9,248	2.00
1,083	11,840	5,248	2,953		20	4	25,003	1.50

郡名	区分 町村名	① 所定の	② 候補者で	③ 候補者と	④ 2人以上	⑤ 被選挙権	⑥ 候補者の	⑦ 候補者の
		用紙を用	ない者の氏	なる事がで	の候補者の	のない候補	氏名のほか	氏名を自書
		いないもの	名を記載し	ない者の氏	の候補者を	者の氏名を	他事を記載	氏名を自書
			たもの	名を記載	記載したもの	記載したも	したもの	しないもの
筑紫郡	那珂川町		32					
粕屋郡	宇美町		(1) 27		3		5	
	篠栗町		19		1		3	
	志免町		65		4			
	須恵町		5				19	
	新宮町		5		1		1	
	古賀町		12		3		3	
	粕屋町		4				3	
	計		(1) 137		12		34	
宗像郡	福岡町		19				2	
	津屋崎町		16		1		2	
	玄海町		9				26	
	大島村		3				1	
	計		47		1		31	
遠賀郡	芦屋町		14				3	
	水巻町		33				4	
	岡垣町		36		2		1	
	遠賀町		13				2	
	計		96		2		10	
鞍手郡	小竹町		9		1		6	
	鞍手町		19					
	宮田町		87				2	
	若宮町		7					
	計		122		1		8	



⑧候補者の 何人かを記 載したかを 確認し難い もの	⑨ 白紙投票	⑩単に雑事 を記載した もの	⑪単に記号 符号を記載 したもの	⑫名刺・紙 片等をちょう 付したもの	⑬印鑑を押 なつしたも の	⑭ そ の 他	計	無 効 率 (%)
	51	79	33	19		1	215	1.92
	7	96	64				(1) 202	2.05
		98	30	26			177	2.16
		70	11				150	1.32
		59	17				100	1.38
		43	14	6			70	1.15
		76	43	17			154	1.05
2	46	29					80	2.31
	56	54					114	1.27
9	544	262	49				(1) 1,047	1.50
7	75	28	28				159	1.21
2	50	16	13				100	1.88
	27		12				74	2.19
	3	2	1				10	1.80
9	155	46	54				343	1.53
5	71	34	14				141	1.98
(1)	8	85	42	35			(1) 207	1.88
24	91	40	22				216	1.82
2	60	32	17				126	1.83
(1)	39	307	148	88			(1) 690	1.87
3	67	26	15				127	2.40
1	85	10	33		19		167	2.05
	109	95	13				306	3.22
	38	10	5				60	1.33
4	299	141	66		19		660	2.40

郡名	区分 町村名	①所定の	②候補者で	③候補者と	④2人以上	⑤被選挙権	⑥候補者の	⑦候補者の
		用紙を用	ない者の氏	異なる事	の候補者の	のない候補	氏名のほか	氏名を自書
		いないもの	名を記載し	がでない者	の氏名を記載	の氏名をも	他事を記載	しないもの
			たもの	の氏名を記載	したもの	記載したもの	したもの	
嘉穂郡	桂川町		17		2		2	
	稲築町		70				2	
	碓井町		20					
	嘉穂町		14				1	
	筑穂町		18		1			
	穂波町		25		1		1	
	庄内町		4		2		1	
	計		192		9		8	
朝倉郡	杷木町		18					
	朝倉町		43		6			
	三輪町		36				1	
	夜須町		23					
	小石原村		4					
	宝珠山村		3					
計		127		6		1		
糸島郡	前原町		35					
	二丈町		16		1			
	志摩町		47				2	
	計		98		1		2	
浮羽郡	吉井町		35		1		1	
	田主丸町		19				6	
	浮羽町		22				2	
	計		76		1		9	
三井郡	北野町		46				1	
	大刀洗町		24		9			
	計		70		9		1	
三潞郡	城島町		21		1			
	大木町		39					
	三潞町		20				1	
	計		80		1		1	

⑧候補者の 何人かを記 載したかを 確認し難い もの	⑨ 白紙投票	⑩単に雑事 を記載した もの	⑪単に記号 符号を記載 したもの	⑫名刺・紙 片等をちょう 付したもの	⑬印鑑を押 なつしたも の	⑭ そ の 他	計	無 効 率 (%)
8	48	22	21				120	1.83
3	215	62	37				389	3.97
	28	12	2				62	1.91
8	71	39	3				136	2.49
1	49	12	21				102	2.06
	89	32	31		1		180	1.59
3	52	13	12				87	1.76
	44	35	11				118	3.31
23	596	227	138		1		1,194	2.40
4	31	8	6				67	1.64
	43		19				111	2.20
54	1	6					98	2.29
	50	25	45				143	2.53
1	11	4	6				26	3.56
1	7	1	2				14	1.24
60	143	44	78				459	2.19
(2)	15	127	54	51			(2) 282	1.71
4	43	12	15				91	2.01
3	73	23	17				165	2.71
(2)	22	243	89	83			(2) 538	1.99
	63	21	28				149	1.70
	97	35	14				171	1.77
1	50	39					114	1.14
1	210	95	42				434	1.53
1	53	24	23				148	2.47
	61	19	21				134	2.52
1	114	43	44				282	2.49
8	43	24	16				113	2.10
	51	21	5				116	2.33
	34	29	19				103	1.76
8	128	74	40				332	2.05

郡名	区分 町村名	①所定の	②候補者で	③候補者と	④2人以上	⑤被選挙権	⑥候補者の	⑦候補者の
		用紙を用	ない者の氏	なる事がで	の候補者の	のない候補	氏名のほか	氏名を自書
		いないもの	名を記載し	ない者の氏	の候補者を	者の氏名を	他事を記載	しないもの
		いたもの	たもの	記載したも	記載したも	記載したも	したもの	の
八女郡	黒木町		5				1	
	上陽町		9					
	立花町		19					
	広川町		15				8	
	矢部村		8					
	星野村		2		1			
	計		58		1		9	
山門郡	瀬高町		59					
	大和町		12		1			
	三橋町		25		1		4	
	山川町		8		3		1	
	計		104		5		5	
三池郡	高田町		18		2		2	
田川郡	香春町		14					
	添田町		25				43	
	金田町		5				4	1
	糸田町		5				1	
	川崎町		37				2	
	赤池町		17		2			
	方城町		15					
	大任町		4		2			
	赤村		14				1	
計		136		4		51	1	
京都郡	苅田町		34		4		2	
	犀川町		29					
	勝山町		9				2	
	豊津町		4		1		2	
	計		76		5		6	
築上郡	椎田町		68				3	
	吉富町		3		1		3	
	築城町		13		2			
	新吉富村		14					
	大平村		12				1	
	計		110		3		7	

⑧候補者の 何人かを記 載したかを 確認し難い もの	⑨ 白紙投票	⑩単に雑事 を記載した もの	⑪単に記号 符号を記載 したもの	⑫名刺・紙 片等をちよ 付したもの	⑬印鑑を押 なつしたも の	⑭ そ の 他	計	無 効 率 (%)
	33	53	7				99	1.32
13	39	19	13				93	4.40
17	63	31	20				150	2.75
6	64	30	22			1	146	2.16
	9	12					29	2.25
5	23	10	11				52	2.57
41	231	155	73			1	569	2.26
29	85	52	27				252	2.28
12	56	19	7				107	1.67
4	38	17	16				105	1.54
8	21	6	6			1	54	1.97
53	200	94	56			1	518	1.92
66	68	27	22				205	2.73
9	57	21	25				126	2.03
	67		23				158	2.17
5	27	7	6				55	1.80
7	53	17	19				102	2.24
4	69	57	22				191	2.15
	50	19	25				113	2.66
1	68	15	21				120	3.44
4	36	16	7				69	2.63
1	20	6	2				44	2.26
31	447	158	150				978	2.31
4	95	48	26				213	1.90
2	24	17	12				84	2.21
	19	12	21				63	2.20
	24	10	14				55	1.54
6	162	87	73				415	1.94
16	45	12	17				162	2.76
	17	9	8				41	1.38
	37	12	24				88	2.09
	12	5	5				36	1.87
	15	4	10				42	1.75
16	126	42	64				369	2.12

## 9 選挙運動の法定費用額及び収支報告書の要旨に関する調

1. 選挙の種類 平成元年2月12日執行 参議院福岡県選挙区選出議員補欠選挙
2. 公職選挙法の規定による選挙運動に関する支出の金額の制限額（法定選挙運動費用額）  
27,401,200円
3. 報告書の要旨

16 1

候補者氏名	藤野 達 善	所属党派	日本共産党	出納責任者氏名	矢田 正 剛
第1回報告分	期間	平成元年1月10日から平成元年2月17日まで		報告受理年月日	平成元年2月25日
収 入			支 出		
主たる寄附			人 件 費		
(氏名・団体名)	(職 業)	(寄附額)	家 屋 費		
日本共産党福岡県委員会		5,060,000円	(選挙事務所費)		
日本共産党生活相談センター		234,000円	通 信 費		
製鉄革新会館		200,000円	交 通 費		
日本共産党大牟田地区委員会		200,000円	印 刷 費		
堺 弘 毅 団体事務員		108,000円	広 告 費		
大坪 隆 利	"	108,000円	文 具 費		
			食 糧 費		
			休 泊 費		
			雑 費		
今 回 計		5,910,000円	今 回 計	6,387,177円	
前 回 計		0円	前 回 計	0円	
総 計		5,910,000円	総 計	6,387,177円	

16 2

候補者氏名	合馬 敬	所属党派	自由民主党	出納責任者氏名	後藤 泰久
第1回報告分	期間	平成元年1月9日から平成元年2月26日まで		報告受理年月日	平成元年2月27日
収 入			支 出		
主たる寄附			人 件 費		
(氏名・団体名)	(職 業)	(寄附額)	家 屋 費		
自由民主党		5,000,000円	(選挙事務所費)		
合馬敬後援会		2,075,420円	集 合 会 場 費		
			通 信 費		
			交 通 費		
			印 刷 費		
			広 告 費		
			6,089,000円		
			3,927,690円		
			3,625,050円		
			302,640円		
			1,847,258円		
			794,070円		
			2,367,594円		
			1,886,200円		

		文 具 費	524,741 円
		食 糧 費	1,088,780 円
		休 泊 費	739,500 円
		雑 費	527,744 円
今 回 計	25,754,200 円	今 回 計	19,792,577 円
前 回 計	0 円	前 回 計	0 円
総 計	25,754,200 円	総 計	19,792,577 円

頁 3

候補者氏名	淵 上 貞 雄	所属党派	日 本 社 会 党	出納責任者氏名	杉 森 正
第 1 回報告分	期間	平成元年 1 月 20 日から平成元年 2 月 14 日まで	報告受理日	平成元年 2 月 27 日	

収 入			支 出	
主たる寄附			人 件 費	4,212,000 円
(氏名・団体名)	(職 業)	(寄附額)	家 屋 費	840,250 円
福岡県労働組合総評議会		10,000,000 円	(選挙事務所費)	840,250 円
日本私鉄労働組合総連合会		15,000,000 円	通 信 費	311,800 円
私鉄中国労働組合		500,000 円	印 刷 費	7,519,906 円
私鉄労組四国地方連合会		500,000 円	広 告 費	6,634,100 円
私鉄労組関東地方連合会		150,000 円	文 具 費	56,260 円
私鉄労組関西地方連合会		150,000 円	食 糧 費	1,020,600 円
私鉄労組北陸地方連合会		150,000 円	雑 費	78,620 円
私鉄労組中部地方連合会		150,000 円		
私鉄労組東北地方連合会		150,000 円		
私鉄労組北海道地方連合会		150,000 円		
地下鉄営団労働組合		150,000 円		
京王帝都労働組合		150,000 円		
部落解放同盟福岡県連合会		50,000 円		
東急労働組合		150,000 円		
その他の寄附 1 件		1,000 円		
その他の収入		0 円		
今 回 計		27,401,000 円	今 回 計	20,673,536 円
前 回 計		0 円	前 回 計	0 円
総 計		27,401,000 円	総 計	20,673,536 円

頁 4

候補者氏名	前 田 宏 三	所属党派	サラリーマン新党	出納責任者氏名	原 野 育 朗
第1回報告分	期間 平成元年1月12日から平成元年2月11日まで			報告受理 年 月 日	平成元年2月27日

収 入			支 出	
主たる寄附			人 件 費	1,152,320 円
(氏名・団体名)	(職 業)	(寄附額)	家 屋 費	488,000 円
サラリーマン新党		3,000,000 円	(選挙事務所費)	488,000 円)
			通 信 費	48,490 円
			交 通 費	255,774 円
			印 刷 費	1,776,894 円
			広 告 費	242,000 円
			文 具 費	44,430 円
			食 糧 費	5,410 円
			休 泊 費	186,770 円
			雑 費	413,360 円
今 回 計		3,000,000 円	今 回 計	4,613,448 円
前 回 計		0 円	前 回 計	0 円
総 計		3,000,000 円	総 計	4,613,448 円



16 1

候補者氏名	瀬上 貞雄	所属党派	日本社会党	出納責任者氏名	杉森 正
第2回報告分	期間 平成元年2月15日から平成元年3月18日まで			報告受理 年 月 日	平成元年3月20日

収 入		支 出	
		家 屋 費	411,050 円
		(選挙事務所費)	4,411,050 円)
		通 信 費	2,197,699 円
		交 通 費	1,205,273 円
		印 刷 費	1,736,894 円
		広 告 費	56,000 円
		休 泊 費	1,097,570 円
		雑 費	22,899 円
今 回 計	0 円	今 回 計	6,727,385 円
前 回 計	27,401,000 円	前 回 計	20,673,536 円
総 計	27,401,000 円	総 計	27,400,921 円

16 2

候補者氏名	合馬 敬	所属党派	自由民主党	出納責任者氏名	後藤 泰久
第2回報告分	期間 平成元年2月27日から平成元年3月17日まで			報告受理 年 月 日	平成元年3月23日

収 入		支 出	
		通 信 費	1,538,025 円
今 回 計	0 円	今 回 計	1,538,025 円
前 回 計	25,754,200 円	前 回 計	19,792,577 円
総 計	25,754,200 円	総 計	21,330,602 円

16 3

候補者氏名	藤野 達善	所属党派	日本共産党	出納責任者氏名	矢田 正剛
第2回報告分	期間 平成元年2月18日から平成元年3月16日まで			報告受理 年 月 日	平成元年4月3日

収 入		支 出	
		通 信 費	344,542 円
今 回 計	0 円	今 回 計	344,542 円
前 回 計	5,910,000 円	前 回 計	6,387,177 円
総 計	5,910,000 円	総 計	6,731,719 円

1. 在下列各数中，找出所有质数，并圈出所有合数。  
 23, 37, 41, 59, 67, 71, 83, 97, 101, 103, 107, 109, 113, 127, 137, 149, 151, 157, 163, 167, 173, 179, 181, 187, 191, 193, 197, 199, 211, 223, 227, 229, 233, 239, 241, 251, 257, 263, 269, 271, 277, 281, 283, 293, 307, 311, 313, 317, 331, 337, 347, 353, 359, 367, 373, 379, 383, 389, 397, 401, 409, 419, 431, 433, 439, 443, 449, 457, 461, 463, 467, 479, 487, 491, 499, 503, 509, 521, 523, 541, 547, 557, 563, 569, 577, 587, 593, 601, 607, 613, 617, 619, 631, 641, 643, 647, 653, 659, 661, 673, 677, 683, 689, 691, 697, 701, 709, 719, 727, 733, 739, 743, 751, 757, 761, 769, 773, 787, 797, 809, 811, 821, 823, 827, 829, 833, 839, 853, 857, 859, 863, 877, 881, 883, 887, 893, 899, 907, 911, 919, 929, 937, 941, 947, 953, 967, 971, 977, 983, 989, 991, 997.

2. 在下列各数中，找出所有质数，并圈出所有合数。  
 2, 3, 4, 5, 6, 7, 8, 9, 10, 11, 12, 13, 14, 15, 16, 17, 18, 19, 20, 21, 22, 23, 24, 25, 26, 27, 28, 29, 30, 31, 32, 33, 34, 35, 36, 37, 38, 39, 40, 41, 42, 43, 44, 45, 46, 47, 48, 49, 50, 51, 52, 53, 54, 55, 56, 57, 58, 59, 60, 61, 62, 63, 64, 65, 66, 67, 68, 69, 70, 71, 72, 73, 74, 75, 76, 77, 78, 79, 80, 81, 82, 83, 84, 85, 86, 87, 88, 89, 90, 91, 92, 93, 94, 95, 96, 97, 98, 99, 100.

3. 在下列各数中，找出所有质数，并圈出所有合数。  
 1, 2, 3, 4, 5, 6, 7, 8, 9, 10, 11, 12, 13, 14, 15, 16, 17, 18, 19, 20, 21, 22, 23, 24, 25, 26, 27, 28, 29, 30, 31, 32, 33, 34, 35, 36, 37, 38, 39, 40, 41, 42, 43, 44, 45, 46, 47, 48, 49, 50, 51, 52, 53, 54, 55, 56, 57, 58, 59, 60, 61, 62, 63, 64, 65, 66, 67, 68, 69, 70, 71, 72, 73, 74, 75, 76, 77, 78, 79, 80, 81, 82, 83, 84, 85, 86, 87, 88, 89, 90, 91, 92, 93, 94, 95, 96, 97, 98, 99, 100.

4. 在下列各数中，找出所有质数，并圈出所有合数。  
 1, 2, 3, 4, 5, 6, 7, 8, 9, 10, 11, 12, 13, 14, 15, 16, 17, 18, 19, 20, 21, 22, 23, 24, 25, 26, 27, 28, 29, 30, 31, 32, 33, 34, 35, 36, 37, 38, 39, 40, 41, 42, 43, 44, 45, 46, 47, 48, 49, 50, 51, 52, 53, 54, 55, 56, 57, 58, 59, 60, 61, 62, 63, 64, 65, 66, 67, 68, 69, 70, 71, 72, 73, 74, 75, 76, 77, 78, 79, 80, 81, 82, 83, 84, 85, 86, 87, 88, 89, 90, 91, 92, 93, 94, 95, 96, 97, 98, 99, 100.

## 第2章 各種資料

# 1 委 員 長 談 話

(告 示 日)

本日、前議員の急死に伴う参議院福岡県選挙区選出議員補欠選挙が告示されました。

この選挙は、二院制のもと「良識の府」と呼ばれる参議院を構成する国民の代表者を選出する重要な選挙であります。

特に、最近の我が国を取りまく諸情勢は内外ともに厳しいものがあり、早急に解決すべき諸問題が山積しています。

また、平成元年初の国政選挙であり、新しい時代の我が国の政治動向に大きな影響を与える極めて重要な意義を有するものであります。

どうか、有権者各位におかれては、選挙の重要性を十分認識され、こぞって投票に参加されるようお願いいたします。

なお、政党、候補者にとっては、自己の政策や政見を十分有権者に訴えられ、選挙のルールを厳守し、違反のない明るくきれいな選挙を実現されるよう切望します。

平成元年 1 月 25 日

福岡県選挙管理委員会  
委員長 由 良 半三郎

(投 票 日)

本日は、参議院福岡県選挙区選出議員補欠選挙の投票日です。

選挙は、私たちの生活と政治を結びつける最大の機会であり、また今回の選挙は、平成元年初の国政選挙であり、新しい時代の我が国の政治動向に大きな影響を与える極めて重要な意義を有するものであります。

どうか、有権者の皆様は、主権者としてこの選挙の意義を十分認識され、候補者の政見をよく見極め、一人の棄権者もなく、こぞって投票されるよう切望いたします。

平成元年 2 月 12 日

福岡県選挙管理委員会  
委員長 由 良 半三郎

## 2 選挙をきれいにする国民運動福岡県本部声明

選挙は、民主政治の根幹をなすものであり、国民が主権者として直接政治に参加する最大の機会である。国政及び地方自治が健全に発展するためには、選挙が明るくきれいに行われなければならない。

しかしながら、過去の国及び地方の選挙をふりかえてみると、依然として選挙違反があとを断たず、また、地方選挙は身近な選挙であるだけに他の選挙に比べ、その投票が情実に流されやすいことも否定できず、明るくきれいな選挙の実現を願う者にとって、まことに憂慮にたえない。

本日、われわれは、参議院議員補欠選挙及び第7回北九州市議会議員一般選挙を目前にして「選挙をきれいにする国民運動福岡県本部会議」を開き、それぞれの立場から協議した結果、有権者並びに政党及び候補者に対し次のことを強く要望することとした。

1. 有権者各位は、良識の府としての参議院の存在意義と地方自治の重要性について認識を新たに、政党の政策と候補者の政見を正しく見極め、主権者としてこぞって自覚ある一票を投ずること。
2. 政党及び候補者は、政策や政見を十分有権者に訴え、選挙のルールを守って正しい選挙運動を展開し、明るくきれいな選挙の実現に努めること。
3. 買収・供応などの悪質な選挙犯罪をはじめ一切の選挙違反を排除し、選挙の姿勢を正すこと。

以上声明する。

平成元年1月18日

選挙をきれいにする国民運動福岡県本部会議

本部長 由良 半三郎

(福岡県選挙管理委員会委員長)

### 3 事務日程表

1. この日程表は参議院福岡県選挙区選出議員補欠選挙の事務執行手続のなかで、主要な事務についてその概要を記載したものである。
2. この日程表に用いた法令名等は次のとおり省略した。

法-----公職選挙法

令-----公職選挙法施行令

規-----公職選挙法施行規則

規程-----公職選挙法事務取扱規程

運規-----公職選挙法及び同法施行令の規定による選挙運動及び政党その他の政治団体の政治活動に関する規程

放規-----政見放送及び経歴放送実施規程

参議院福岡県選挙区選出議員

月	1																			
日	5	6	7	8	9	10	11	12	13	14	15	16	17	18	19	20	21	22	23	24
曜日	木	金	土	日	月	火	水	木	金	土	日	月	火	水	木	金	土	日	月	火
逆算日	38	37	36	35	34	33	32	31	30	29	28	27	26	25	24	23	22	21	20	19
経過日																				
主 要 事 務 処 理	<p>法第一二一条通知受理(選挙事由発生)・選挙管理委員会</p> <p>政見放送打合せ</p> <p>違反文書図画に関する取締機関との打合せ</p> <p>政治団体等説明会(確認団体)</p> <p>選挙管理委員会</p> <p>選挙をきれいにする国民運動福岡県本部会議・立候補予定者説明会</p> <p>投・開票速報に関する報道機関との協議</p> <p>委員長・書記長会議</p> <p>投票用紙等の発送</p> <p>ポスター掲示場設置期限 選挙人名簿基準日・登録日</p>																			

# 補欠選挙主要事務日程一覧表

							2																													
25	26	27	28	29	30	31	1	2	3	4	5	6	7	8	9	10	11	12	13	14	15	16														
水	木	金	土	日	月	火	水	木	金	土	日	月	火	水	木	金	土	日	月	火	水	木														
18	17	16	15	14	13	12	11	10	9	8	7	6	5	4	3	2	1	0	1	2	3	4														
0	1	2	3	4	5	6	7	8	9	10	11	12	13	14	15	16	17	18																		
告示日							<ul style="list-style-type: none"> <li>*政見放送順序のくじ (県)</li> <li>*選挙公報掲載順序のくじ (県)</li> </ul>							<ul style="list-style-type: none"> <li>*投票所告示期限 (市区町村)</li> </ul>							<ul style="list-style-type: none"> <li>*開票速報担当者会議</li> </ul>				<ul style="list-style-type: none"> <li>*投票所氏名揭示のくじ (市区町村)</li> <li>*投票立会人選任通知期限 (市区町村)</li> <li>*開票立会人のくじ (市区町村)</li> <li>*選挙立会人のくじ (県)</li> </ul>				<ul style="list-style-type: none"> <li>投票日</li> </ul>				<ul style="list-style-type: none"> <li>選挙会</li> </ul>			
*選挙長・同職務代理者選任告示 (県)							*選挙立会人の届出 (県)・開票立会人の届出 (市区町村)の期間							*開票速報担当者会議							*開票速報担当者会議				*開票速報担当者会議											
*政見放送申込							立候補届出							立候補届出							立候補届出							立候補届出				立候補届出				
*投票管理者・開票管理者・各職務代理者選任告示 (市区町村)							補充立候補期間							補充立候補期間							補充立候補期間							補充立候補期間				補充立候補期間				
*投票管理者・開票管理者・各職務代理者選任告示 (市区町村)							公報印刷							公報印刷							公報印刷							公報印刷				公報印刷				
*投票管理者・開票管理者・各職務代理者選任告示 (市区町村)							公報各戸配布期間							公報各戸配布期間							公報各戸配布期間							公報各戸配布期間				公報各戸配布期間				
*投票管理者・開票管理者・各職務代理者選任告示 (市区町村)							不在者投票期間							不在者投票期間							不在者投票期間							不在者投票期間				不在者投票期間				
*投票管理者・開票管理者・各職務代理者選任告示 (市区町村)							不在者投票期間							不在者投票期間							不在者投票期間							不在者投票期間				不在者投票期間				



月 日	曜 日	逆 算 日	県	
			処 理 事 項	根 拠 法 令
			<ul style="list-style-type: none"> <li>○ 委員会開催</li> <li>○ 参議院福岡県選挙区選出議員補欠選挙の執行計画の決定</li> <li>○ 選挙事由発生の旨の告示</li> <li>○ 署名収集の禁止の旨の告示</li> <li>○ 規程類の整備</li> <li>○ 事務分担、選挙事務の委嘱</li> <li>告 ○ 啓発宣伝計画の決定及び実施</li> <li>○ 市区町村選挙管理委員会の事務指導（委員長、書記長会議開催）</li> <li>○ 選挙の投票用紙、封筒等の印刷発送</li> <li>○ 諸印刷物の作成発送</li> <li>示 ○ 選挙長、同職務代理者の選任準備</li> <li>○ 公営の個人演説会施設の指定報告の受理及び告示</li> <li>○ ポスター掲示場設置場所の報告の受理</li> <li>○ 標旗、腕章等証明書類の作成</li> <li>日 ○ 選挙運動に関する支出金額の制限額算定</li> <li>○ 各種告示案、通知案の作成</li> <li>○ 取締機関、報道機関との協議打合せ</li> <li>○ 政見放送関係事務打合せ</li> <li>前 ○ 政治活動用ポスターの証紙印刷</li> <li>○ 選挙運動用ビラの証紙印刷</li> <li>○ 公営選挙運動費用関係書類の準備</li> <li>○ 立候補受付準備（関係証明書類の整備）</li> <li>○ 立候補予定者説明会</li> <li>○ 立候補届出書類事前審査</li> </ul>	<p>法 199 の 5 自治法 74 等 自治令 92 等</p> <p>法 6 ①</p> <p>法 161 ③④</p> <p>法 194</p> <p>令 109 の 4 令 109 の 7 令 110 の 2</p>
1 ・ 25	水	18	<div style="border: 1px solid black; padding: 2px; display: inline-block; margin-bottom: 5px;">参議院福岡県選挙区選出議員補欠選挙期日の告示</div> <ul style="list-style-type: none"> <li>○ 選挙長及び同職務代理者の選任告示</li> </ul>	<p>法 34 ⑥</p> <p>法 75 ③ 令 80 ① 令 81</p>

市 区 町 村		
処 理 事 項	根 拠 法 令	様 式
<ul style="list-style-type: none"> <li>○ 市町村長部局の職員に対する選挙事務の委嘱又は充当等について市町村長と協議</li> </ul>	自治法 180 の 3	
<ul style="list-style-type: none"> <li>○ 市区町村の職員に対する選挙事務委嘱及びその処理事務の指導</li> </ul>	法 273	1
<ul style="list-style-type: none"> <li>○ 参議院福岡県選挙区選出議員補欠選挙の執行計画並びに事務計画の決定</li> </ul>		
<ul style="list-style-type: none"> <li>○ ポスター掲示場設置場所の告示及び県委員会にその写しを送付</li> </ul>	法 144 の 2 ④ 運規 10 の 2	23
<ul style="list-style-type: none"> <li>○ 投票用紙等諸印刷物の受領保管</li> </ul>		
<ul style="list-style-type: none"> <li>○ 不在者投票に関する事務従事者の決定及び投票記載場所等の設備</li> </ul>	法 49 令第 5 章	
<ul style="list-style-type: none"> <li>○ 投票管理者、同職務代理者及び開票管理者、同職務代理者の選任準備</li> </ul>	法 37 令 24 法 61 令 67	
<ul style="list-style-type: none"> <li>○ 投票所入場券等必要書類の印刷</li> </ul>	法 31 規程 20	
<ul style="list-style-type: none"> <li>○ 投票箱、点字器等選挙に使用する資材器具等の点検準備</li> </ul>	法 40 規程 19	
<ul style="list-style-type: none"> <li>○ 投票所開閉時刻の繰り上げ又は繰り下げの申請</li> </ul>	法 161 令 121 ②	
<ul style="list-style-type: none"> <li>○ 個人演説会の施設の指定、報告及び納付すべき費用の額の協議</li> </ul>		
<ul style="list-style-type: none"> <li>○ 個人演説会の施設の使用予定表の作成</li> </ul>	令 118	
<ul style="list-style-type: none"> <li>○ 個人演説会の施設の使用に関する定め及び公表について当該施設の管理者を指導</li> </ul>	令 119 ②	
<ul style="list-style-type: none"> <li>○ 選挙人名簿の整備</li> </ul>		
<ul style="list-style-type: none"> <li>○ 選挙時登録の縦覧場所の告示</li> </ul>	法 23 ②	
<ul style="list-style-type: none"> <li>○ 選挙人名簿への登録</li> </ul>	法 22 ②	
<ul style="list-style-type: none"> <li>○ 選挙人名簿登録者数を県へ報告</li> </ul>	令 22 ① 規程 12	
<ul style="list-style-type: none"> <li>○ 参議院福岡県選挙区選出議員補欠選挙の不在者投票のための投票用紙、投票用封筒の交付場所の告示</li> </ul>		2
<ul style="list-style-type: none"> <li>○ 投票所の告示</li> </ul>	法 41	4

月 日	曜	逆 算 日	県	
			処 理 事 項	根 拠 法 令
1 ・ 水 25		18	○選挙長事務を取扱う場所の告示	
			○選挙運動に関する支出金額の制限額の告示	法 196
			○選挙立会人決定のくじを行う場所及び日時の告示	法 76
			○選挙会の場所及び日時の告示	法 78
			○立候補の受付（立候補者の告示、通知、照会及び報告）	法令 86 92
			○候補者に標旗、腕章その他の証明書類の交付	
			○選挙運動開始	法 129
			○選挙事務所の設置及び異動届の受付開始	法 130
			○違反選挙事務所の閉鎖命令（そのつど）	法 134
			○出納責任者の選任届、異動届受付開始	法 180、182
			○選挙公報掲載文掲載申請受付開始（26日まで）	法 168 ①
			○選挙運動のために使用される事務員及び専ら第141条（自動車、 拡声機及び船舶の使用）の規定により選挙運動のために使用され る自動車又は船舶の上における選挙運動のために使用する者に関 する届出受付開始	法 197の2 ③
			○選挙運動用自動車の使用の契約届出書の受付開始	令規 109の4 17の4
			○ポスター作成契約届出書の受付開始	令規 110の2 17の4
			○ビラ作成契約届出書の受付開始	令規 109の7 17の4
			○自動車燃料代確認申請書の受付開始	令規 109の4 17の5
			○ビラ作成枚数確認申請書の受付開始	令規 109の7 17の5
			○ポスター作成枚数確認申請書の受付開始	令規 110の2 17の5
			○自動車燃料代確認書の交付（そのつど）	令規 109の4 17の5
			○ポスター作成枚数確認書の交付（そのつど）	令規 110の2 17の5
○ビラ作成枚数確認書の交付（そのつど）	令規 109の7 17の5			
○選挙運動用ビラの証紙交付（そのつど）	法 142 ⑤			

市 区 町 村		
処 理 事 項	根 拠 法 令	様 式
○ 投票管理者及び同職務代理者の選任告示	法 37 令 25	3
○ 開票の場所及び日時 of 告示	法 64	16
○ 開票管理者及び同職務代理者の選任告示	令 68	15
○ 開票立会人決定のくじを行う場所及び日時 of 告示	法 62 ⑥	17
○ 候補者の氏名等の掲示の順序を定めるくじを行う場所及び日時 of 告示	法 175 ② 運規 35 ②	22
○ 補欠選挙の不在者投票受付開始	法 49 令第 5 章	
○ 公営施設使用の個人演説会開催申出受付開始	法 163	
○ 選挙長から通知があった候補者に関する事項を投票管理者及び開票管理者に通知 (そのつど)	令 92 ⑨	{ 20 21
○ 開票立会人届出受付開始 (2月9日午後5時まで)	法 62	
○ 違反文書図画の撤去命令 (そのつど)	法 147	24
○ 繰上投票に関する報告 (関係市町村)	法 56 規程 27	6
○ 選挙事務所の設置及び異動届の受付開始	法 130	
○ 候補者にポスター掲示場設置場所一覧表及び図面の交付	令 111 の 2	
○ 選挙人名簿の縦覧 (26日まで)	法 23 ①	

月 日	曜 日	逆 算 日	県	
			処 理 事 項	根 拠 法 令
1 ・ 25	水	18	<ul style="list-style-type: none"> <li>○ 政党その他の政治活動を行う団体の政治活動用ポスターの証紙交付（そのつど）</li> <li>○ 選挙立会人届出受付開始（2月9日まで）</li> <li>○ 違反文書図画の撤去命令（そのつど）</li> <li>○ 政談演説会開催申出受付開始（立札等表示証の交付）</li> <li>○ 政治団体確認通知の受理及び市町村への通知</li> <li>○ 推せん団体の確認書交付、自治大臣へ通知</li> <li>○ 推せん団体による推せん演説会開催周知用ポスターの検印</li> <li>○ 繰上投票期日の決定、告示、関係市区町村選挙管理委員会に通知</li> <li>○ 投票所開閉時刻の繰り上げ、繰り下げの承認及び関係市区町村選挙管理委員会に通知</li> </ul>	法 201 の 11 ④ 運規 44  法 76  法 147  法 201 の 11 ②・⑧  法 201 の 7 ② 法 201 の 4 ②・④ 法 201 の 4 ⑨ 運規 39 の 2 運規 39 の 3  法 56 令 46  法 40 ①但書 規程 19
1 ・ 26	木	17	<ul style="list-style-type: none"> <li>○ 政見放送日時決定のくじ（午前10時）</li> <li>○ 同上のくじの結果を候補者及び市町村選挙管理委員会へ通知</li> <li>○ 選挙公報掲載申請最終日</li> <li>○ 選挙公報掲載順序のくじ（午後6時）</li> </ul>	放規 11   法 168 ① 法 169 ④ 運規 29
1 ・ 27	金	16	○ 選挙公報印刷校正	
1 ・ 28	土	15	○ 選挙公報印刷校正	
1 ・ 29	日	14	○ 選挙公報印刷校正	
1 ・ 30	月	13	○ 選挙公報印刷校正	

市 区 町 村		
処 理 事 項	根 拠 法 令	様 式
<ul style="list-style-type: none"> <li>○ 公営ポスター掲示場にポスターを掲示後法第 8 6 条第 9 項の規定により届出を却下し、若しくは候補者が死亡し、又は第 9 1 条、若しくは第 103 条第 4 項の規定に該当するに至った旨の通知を受けたときは、当該候補者にかかるポスターを撤去すること。</li> <li>○ 繰上投票の期日について投票管理者及び開票管理者に通知</li> <li>○ 投票所開閉時刻の繰り上げ、繰り下げの告示及び投票管理者に通知</li> <li>○ 選挙人名簿の縦覧</li> </ul>	<p>運規 10 の 6 ③</p> <p>令 46 ②</p> <p>法 40 ②</p> <p>法 23 ①</p>	<p>7</p> <p>9、10</p>
<ul style="list-style-type: none"> <li>○ 公営施設使用の個人演説会開始</li> </ul>	<p>法 163</p>	
<ul style="list-style-type: none"> <li>○ 公営ポスター掲示場巡回</li> </ul>		

月 日	曜 日	逆 算 日	県	
			処 理 事 項	根 拠 法 令
1 ・ 31	火	12		
2 ・ 1	水	11	○選挙公報印刷校正	
2 ・ 2	木	10	○選挙公報の発送	
2 ・ 3	金	9		
2 ・ 4	土	8		
2 ・ 5	日	7		
2 ・ 6	月	6		
2 ・ 7	火	5		
2 ・ 8	水	4		

市 区 町 村		
処 理 事 項	根 拠 法 令	様 式
○ 選挙公報受領・配布	法 170 ①	
○ 選挙公報の配布	法 170 ①	
○ 選挙公報の配布	法 170 ①	
○ 選挙公報の配布	法 170 ①	
○ 選挙公報の配布	法 170 ①	
○ 選挙公報の配布	法 170 ①	
○ 投票所の告示期限	法 41	
○ 投票立会人の選任（3～5人）、投票管理者及び本人に通知 ○ 選挙公報の配布 ○ 投票所入場券の配布 ○ 郵便投票の投票用紙等交付請求最終日	法 38 ① 26  令 31  令 59 の 4 ①	{ 11 12 13



月 日	曜 日	逆 算 日	県	
			処 理 事 項	根 拠 法
2 ・ 9	木	3	<ul style="list-style-type: none"> <li>○ 補充立候補届出期限</li> <li>○ 選挙立会人届出最終日</li> <li>○ 選挙立会人決定のくじ (午後6時)</li> </ul>	法 86 法 76 法 76
2 ・ 10	金	2	<ul style="list-style-type: none"> <li>○ 繰上投票期日 (速報受理)</li> </ul>	法 56
2 ・ 11	土	1	<ul style="list-style-type: none"> <li>○ 投票所設備状況調査</li> <li>○ 当日有権者見込数の報告受理</li> <li>○ 選挙運動最終日</li> </ul>	法 129
2 ・ 12	日	0	<div style="display: flex; justify-content: space-around; margin-bottom: 5px;"> <div style="border: 1px solid black; padding: 2px;">投票日</div> <div style="border: 1px solid black; padding: 2px;">開票日</div> </div> <ul style="list-style-type: none"> <li>○ 投票所を設けた場所の入口から 300メートル未満の区域に設けられた選挙事務所の閉鎖命令</li> <li>○ 投票、開票状況の調査</li> <li>○ 投票、開票の中間及び結果の速報受理、集計、自治省に報告 (発表)</li> <li>○ 選挙運動に関する収支報告書の受付開始</li> </ul>	法 132 法 134 ① 規程 23、41 法 189
2 ・ 13	月	1	<ul style="list-style-type: none"> <li>○ 開票結果の審査受理</li> </ul>	

市 区 町 村		
処 理 事 項	根 拠 法 令	様 式
<ul style="list-style-type: none"> <li>○ 投票所氏名掲示のくじ</li> <li>○ 開票立会人届出最終日</li> <li>○ 投票立会人選任通知最終日</li> <li>○ 開票立会人決定のくじ</li> <li>○ 選挙公報の配布</li> </ul>	<ul style="list-style-type: none"> <li>法 175 ②</li> <li>法 62 ①</li> <li>法 38 ①</li> <li>法 62 ②④</li> </ul>	
<ul style="list-style-type: none"> <li>○ 繰上投票期日（投票結果の速報）</li> <li>○ 選挙公報の配布完了期限</li> <li>○ 投票所及び開票所の事務従事者の事務分担決定期限 （投票管理者、開票管理者）</li> </ul>	<ul style="list-style-type: none"> <li>法 56</li> <li>法 170 ①</li> </ul>	
<ul style="list-style-type: none"> <li>○ 投票所入場券配布完了期限</li> <li>○ 投票所の設備、投票所内の氏名等の掲示</li> <li>○ 投票所を設けた場所の入口から 300 メートル（直線距離）の区域の表示</li> <li>○ 当日有権者見込数の報告（午前 10 時から）</li> <li>○ 不在者投票最終日</li> </ul>	<ul style="list-style-type: none"> <li>令 31 ①</li> <li>法 175 ①</li> <li>令 32</li> <li>法 132</li> <li>法 49</li> <li>令第 5 章</li> </ul>	
<div style="display: flex; justify-content: space-around; margin-bottom: 10px;"> <div style="border: 1px solid black; padding: 2px 10px;">投 票 日</div> <div style="border: 1px solid black; padding: 2px 10px;">開 票 日</div> </div> <ul style="list-style-type: none"> <li>○ 投票所を設けた場所の入口から 300 メートル未満の区域に設けられた選挙事務所の閉鎖命令</li> <li>○ 投票事務の処理、投票の中間及び結果の速報</li> <li>○ 投票録等の作成、投票箱等を開票管理者に送致</li> <li>○ 開票事務の処理、開票の中間及び結果の速報並びに開票録の作成</li> </ul>	<ul style="list-style-type: none"> <li>法 132</li> <li>法 134 ①</li> <li>規程 23</li> <li>規程 25</li> <li>法 54、55</li> <li>法 66、70</li> <li>規程 41</li> </ul>	<span style="font-size: 2em;">{</span> <span style="font-size: 1.5em;">14</span> <span style="font-size: 1.5em;">18</span>
<ul style="list-style-type: none"> <li>○ 開票結果の報告</li> </ul>	<ul style="list-style-type: none"> <li>規程 42</li> </ul>	19

月 日	曜	経過 日	県	
			処 理 事 項	根 拠 法 令
2 ・ 火 14		2	<ul style="list-style-type: none"> <li>○ 開票結果の審査受理</li> <li>○ 開票結果の集計</li> <li>○ 選挙会の準備</li> </ul>	規程 42
2 ・ 水 15		3	<ul style="list-style-type: none"> <li>○ 選挙会開催（午前 11 時）</li> <li>○ 当選人の決定、県選挙管理委員会に報告</li> <li>○ 当選人に告知、住所、氏名等の告示</li> <li>○ 当選証書の付与及び告示</li> <li>○ 当選等に関する報告（自治大臣あて）</li> </ul>	法 80 法 101 ① 法 101 ② 法 105 法 108 ①
2 ・ 木 16		4	<ul style="list-style-type: none"> <li>○ 選挙結果の整理</li> <li>○ 選挙執行経費の精算</li> <li>○ 選挙の記録の作成</li> </ul>	
2 ・ 月 27		15	<ul style="list-style-type: none"> <li>○ 選挙に関する収支報告書の提出期限（第 1 回）</li> </ul>	法 189

市 区 町 村		
処 理 事 項	根 拠 法 令	様 式
○開票結果報告期限（持参すること）	規程 42	
○選挙事務の整理、報告		

## 4 参議院福岡県選挙区選出議員補欠選挙啓発推進事業の実施について（通知）

当委員会では、2月12日執行の参議院福岡県選挙区選出議員補欠選挙において、きれいな選挙の推進と投票総参加の呼びかけを重点に各種の啓発事業を実施することとしていますが、貴委員会におかれても、下記の事項に留意の上、地域の実情に即した有効・適切な事業計画を策定し、その推進に鋭意努力されるようお願いいたします。

### 記

#### 第1 重点事項

##### 1. きれいな選挙の推進

国政における参議院の役割に対する認識を深め、候補者の主張等を十分見きわめて自覚ある投票をするように呼びかけること。

選挙の正しいルールを周知徹底させ、情実や義理人情のからだ投票や、買収・供応等の悪質な選挙違反を一掃し、選挙人の自由な意思で投票をすることができるようにすること。

##### 2 投票総参加の推進

今回の選挙が予期せぬ執行であることから、選挙人にとっては、選挙の執行の有無についての認識が不十分であることが予想されるので、この旨の周知に重点を置くこと。

さらに、選挙は主権者たる国民が国政に参加する最も重要で基本的な手段であり、投票に参加することが主権者たる国民の権利であるとともに、民主政治の健全な発展に欠くことができないものであることを周知徹底させ、有権者がこぞって投票するように呼びかけること。

#### 第2 実施事業

##### 1. 福岡県が行う事業

別紙1「参議院福岡県選挙区選出議員補欠選挙臨時啓発事業一覧」及び別紙2「参議院福岡県選挙区選出議員補欠選挙啓発事業日程表」のとおり。

なお、啓発用物資の配付計画については、別途通知する。

##### 2 市区町村が行う事業

当該選挙に効果的な事業計画を策定し、特に次の事業を重点的に実施すること。

###### (1) 広報車による巡回広報

広報車を巡回してきれいな選挙の推進及び投票総参加を呼びかけること。

(2) 放送による呼びかけ

有線放送、庁内放送等によりきれいな選挙の推進及び投票総参加を呼びかけること。

(放送文例)

「選挙管理委員会からお知らせします。

2月12日は（あしたは---前日の場合）、参議院議員補欠選挙の投票日です。

この選挙は、私たちの暮らしと国の政治を結ぶ大切な選挙です。

候補者の政見をよく聞き、よく考えて立派な代表者を選びましょう。」

## 5 臨時啓発事業の概要

事業の種類	実施期間	事業の概要												
1 懸垂幕の掲出	1.25～2.12	<p>選挙の投票日を一般有権者に周知し、併せて明るい選挙の実現を呼びかけるため、懸垂幕を作成し、掲出する。</p> <table border="0"> <tr> <td>掲出場所</td> <td>県庁舎用</td> <td>1本</td> </tr> <tr> <td></td> <td>市区町村庁舎用</td> <td>111本</td> </tr> <tr> <td></td> <td>予備</td> <td>4本</td> </tr> </table>	掲出場所	県庁舎用	1本		市区町村庁舎用	111本		予備	4本			
掲出場所	県庁舎用	1本												
	市区町村庁舎用	111本												
	予備	4本												
2 ポスターの掲示	1.25～2.12	<p>投票日及び標語等を記載したポスター3種類を作成し、JR・地下鉄・私鉄・モノレールの駅及び車内に掲出し、併せて市区町村の庁舎等に掲出する。</p> <table border="1"> <thead> <tr> <th>掲出場所</th> <th>枚数</th> </tr> </thead> <tbody> <tr> <td>県庁舎用及び県広報用</td> <td>1,481</td> </tr> <tr> <td>駅及びバス待合所貼り</td> <td>66</td> </tr> <tr> <td>交通機関車内吊り</td> <td>1,918</td> </tr> <tr> <td>市町村用</td> <td>11,535</td> </tr> <tr> <td>計</td> <td>15,000</td> </tr> </tbody> </table>	掲出場所	枚数	県庁舎用及び県広報用	1,481	駅及びバス待合所貼り	66	交通機関車内吊り	1,918	市町村用	11,535	計	15,000
掲出場所	枚数													
県庁舎用及び県広報用	1,481													
駅及びバス待合所貼り	66													
交通機関車内吊り	1,918													
市町村用	11,535													
計	15,000													
3 看板の掲出	1.25～2.12	<p>投票日及び標語等を記載した看板をJRの主要駅に掲出し、一般有権者に周知させる。 3ヶ所（久留米駅・新飯塚駅・大牟田駅）</p>												
4 広告塔の設置	1.25～2.12	<p>投票日及び標語等を記載した四面の広告塔を博多駅前広場に設置し、投票日を周知させる。</p>												
5 広報車による啓発	2.6～2.12	<p>県内各地を1日5台ずつ巡回し、投票参加を呼びかける。</p>												
6 市区町村の広報車用の啓発テープ作成	1.25～2.12	<p>県内、広範囲に啓発するため、市区町村の広報車用のテープを作成する。 「投票日前日まで用テープ」 「投票日当日用テープ」 } 2種類 111市区町村</p>												
7 点字ジャーナルによる啓発	1.30～2.11	<p>投票日、候補者の略歴や政見及び選挙名等を掲載した点字ジャーナルを配布する。</p> <table border="0"> <tr> <td>1560部</td> <td>盲人者用</td> <td>1,415</td> </tr> <tr> <td></td> <td>市区町村用</td> <td>111</td> </tr> <tr> <td></td> <td>県選管用</td> <td>84</td> </tr> </table>	1560部	盲人者用	1,415		市区町村用	111		県選管用	84			
1560部	盲人者用	1,415												
	市区町村用	111												
	県選管用	84												

事業の種類	実施期間	事業の概要
8 広報紙等への掲載による啓発	1.25～2.12	県の広報紙等に投票日・標語等を掲載するため県広報課に依頼する。
9 アナウンスによる啓発	1.25～2.12	JR・地下鉄・私鉄・モノレール・百貨店・ストア及び県庁舎の利用者に投票日の周知を呼びかける。 (百貨店については九州百貨店協会会長、ストアについては、日本チェーンストア協会九州支部長を通じて各店舗に協力の依頼をする。
10 百貨店の懸垂幕の掲出による啓発	1.25～2.12	榊岩田屋(福岡市中央区天神)に投票日及び標語等を記載した懸垂幕を掲出し、一般有権者への投票日の周知をさせる。
11 テレビ・ラジオ番組を利用した啓発	1.25～2.12	県の広報課に、県広報媒体の活用を依頼し、テレビ・ラジオによる投票参加の呼びかけを行う。 テレビ——4局の4番組 ラジオ——3局の3番組
12 テレビ・ラジオのスポット放送による啓発	2.10～2.12	県内全域同時に投票日の周知及び投票参加の呼びかけを行うためテレビ・ラジオのスポット放送を用いてる。 (テレビ) RKB 59本 KBC 62本 TNC 63本 FBS 60本 } 計244本 (ラジオ) RKB 22本 KBC 20本 FM福岡24本 } 計66本
13 新聞広告による啓発	2.9～2.12	広報媒体であり、広範囲に渡り投票日及び選挙を一般有権者に周知させることができる新聞を利用し啓発を呼びかける。 ・期日前、投票日当日の2種類 ・6紙(西日本、フクニチ、朝日、毎日、読売日本経済) ・朝刊、全5段、各紙2回ずつ掲載



## 6 選挙当日有権者見込数に関する調

市区町村名	(a) 選挙時登録者数			(b) (a)以降の登録者数		
	男	女	計	男	女	計
門司区	44,759	53,241	98,000	5	3	8
小倉北区	71,250	81,119	152,369	22	28	50
小倉南区	64,468	71,055	135,523	14	6	20
若松区	30,937	35,573	66,510	4	5	9
八幡東区	32,844	38,897	71,741	0	0	0
八幡西区	86,343	96,749	183,092	5	11	16
戸畑区	25,692	28,396	54,088	1	0	1
*北九州市計	356,293	405,030	761,323	51	53	104
東区	79,951	82,275	162,226	3	1	4
博多区	57,745	62,497	120,242	0	0	0
中央区	46,379	57,197	103,576	0	0	0
南区	76,382	85,503	161,885	0	0	0
城南区	41,907	42,540	84,447	0	0	0
早良区	60,489	66,488	126,977	0	0	0
西区	43,037	48,262	91,299	0	0	0
*福岡市計	405,890	444,762	850,652	3	1	4
大牟田市	52,669	64,584	117,253	1	0	1
久留米市	73,904	86,559	160,463	3	1	4
直方市	21,877	25,702	47,579	0	0	0
飯塚市	28,224	33,068	61,292	1	0	1
田川市	20,008	24,386	44,394	0	0	0
柳川市	15,324	17,841	33,165	0	0	0
山田市	4,767	5,873	10,640	0	0	0
甘木市	14,696	17,221	31,917	0	0	0
八女市	13,449	15,686	29,135	0	0	0
筑後市	14,704	16,897	31,601	0	0	0
大川市	16,394	18,484	34,878	0	0	0
行橋市	21,981	25,147	47,128	1	0	1
豊前市	10,930	12,869	23,799	0	0	0
中間市	17,478	19,950	37,428	0	0	0
小郡市	15,486	17,634	33,120	0	0	0
筑紫野市	21,444	24,285	45,729	0	0	0
春日市	27,900	29,883	56,983	0	0	0
大野城市	24,000	25,944	49,944	0	0	0
宗像市	21,258	23,774	45,032	1	0	1
太宰府市	19,718	22,230	41,948	0	0	0
那珂川町	11,052	11,928	22,980	0	0	0
*筑紫郡計	11,052	11,928	22,980	0	0	0
宇美町	10,007	10,862	20,869	0	0	0
篠栗町	7,564	8,438	16,002	0	0	0
志免町	11,635	12,837	24,472	0	0	0
須恵町	7,069	7,780	14,849	1	5	6
新宮町	5,298	5,501	10,799	0	0	0

市部計	1,218,394	1,377,009	2,595,403	61	55	116
郡部計	399,467	455,406	854,873	46	62	108
県計	1,617,861	1,832,415	3,450,276	107	117	224

(c) (a) 以降抹消者数			(d) 失 格 者 数			(e) 当日有権者見込数 (e)=(a)+(b)-(c)-(d)		
男	女	計	男	女	計	男	女	計
98	80	178	44	4	48	44,622	53,160	97,782
228	157	385	211	33	244	70,833	80,957	151,790
184	155	339	124	31	155	64,174	70,875	135,049
55	72	127	58	1	59	30,828	35,505	66,333
70	62	132	49	3	52	32,725	38,832	71,557
219	169	388	147	14	161	85,982	96,577	182,559
65	66	131	28	3	31	25,600	28,327	53,927
919	761	1,680	661	89	750	354,764	404,233	758,997
202	161	363	66	8	74	79,686	82,107	161,793
208	150	358	150	17	167	57,387	62,330	119,717
180	136	316	93	15	108	46,106	57,046	103,152
241	193	434	91	11	102	76,050	85,299	161,349
128	89	217	83	6	89	41,696	42,445	84,141
150	119	269	109	26	135	60,230	66,343	126,573
93	77	170	74	7	81	42,870	48,178	91,048
1,202	925	2,127	666	90	756	404,025	443,748	847,773
42	37	79	105	9	114	52,523	64,538	117,061
410	221	631	103	12	115	73,394	86,327	159,721
31	58	89	45	5	50	21,801	25,639	47,440
104	78	182	62	7	69	28,059	32,983	61,042
56	54	110	72	42	114	19,880	24,290	44,170
37	42	79	6	1	7	15,281	17,798	33,079
23	24	47	9	0	9	4,735	5,849	10,584
31	36	67	22	13	35	14,643	17,172	31,815
32	42	74	19	10	29	13,398	15,634	29,032
33	32	65	33	9	42	14,638	16,856	31,494
20	44	64	27	3	30	16,347	18,437	34,784
49	46	95	45	14	59	21,888	25,087	46,975
31	29	60	32	8	40	10,867	12,832	23,699
51	47	98	27	3	30	17,400	19,900	37,300
45	45	90	22	6	28	15,419	17,583	33,002
79	87	166	32	12	44	21,333	24,186	45,519
127	98	225	18	0	18	27,755	28,985	56,740
149	125	274	26	2	28	23,825	25,817	49,642
62	64	126	13	23	36	21,184	23,687	44,871
64	78	142	20	6	26	19,634	22,146	41,780
34	30	64	18	9	27	11,000	11,889	22,889
34	30	64	18	9	27	11,000	11,889	22,889
20	29	49	23	7	30	9,964	10,826	20,790
6	1	7	12	2	14	7,546	8,435	15,981
5	5	10	63	50	113	11,567	12,782	24,349
17	13	30	1	1	2	7,052	7,771	14,823
24	24	48	4	3	7	5,270	5,474	10,744

3,597	2,973	6,570	2,065	364	2,429	1,212,793	1,373,727	2,586,520
1,002	993	1,995	869	324	1,193	397,642	454,151	851,793
4,599	3,966	8,565	2,934	688	3,622	1,610,435	1,827,878	3,438,313

市 区 町 村 名	( a ) 選挙時登録者数			( b ) ( a )以降の登録者数		
	男	女	計	男	女	計
古 賀 町	14,180	15,644	29,824	1	0	1
久 山 町	2,582	2,954	5,536	0	0	0
粕 屋 町	9,943	10,446	20,389	0	0	0
*粕 屋 郡 計	68,278	74,462	142,740	2	5	7
福 間 町	11,583	13,280	24,863	0	0	0
津 屋 崎 町	4,502	5,312	9,814	0	0	0
玄 海 町	3,250	3,710	6,960	0	0	0
大 島 村	400	473	873	0	0	0
*宗 像 郡 計	19,735	22,775	42,510	0	0	0
芦 屋 町	6,209	6,627	12,836	0	0	0
水 巻 町	10,088	11,394	21,482	0	0	0
岡 垣 町	9,713	11,043	20,756	0	0	0
遠 賀 町	5,545	6,440	11,985	0	0	0
*遠 賀 郡 計	31,555	35,504	67,059	0	0	0
小 竹 町	3,890	4,550	8,440	0	0	0
鞍 手 町	6,937	8,125	15,062	0	0	0
宮 田 町	8,030	9,451	17,481	0	0	0
若 宮 町	3,765	4,267	8,032	0	0	0
*鞍 手 郡 計	22,622	26,393	49,015	0	0	0
桂 川 町	4,883	5,738	10,621	0	0	0
稻 築 町	7,252	8,836	16,088	0	0	0
碓 井 町	2,424	2,887	5,311	0	0	0
嘉 穂 町	4,031	4,833	8,864	25	33	58
筑 穂 町	3,964	4,576	8,540	0	0	0
穂 波 町	9,072	10,888	19,960	0	0	0
庄 内 町	3,633	4,152	7,785	1	1	2
顚 田 町	2,672	3,133	5,805	0	0	0
*嘉 穂 郡 計	37,931	45,043	82,974	26	34	60
杷 木 町	3,370	4,030	7,400	0	1	1
朝 倉 町	4,060	4,675	8,735	0	0	0
三 輪 町	3,515	4,079	7,594	1	4	5
夜 須 町	4,528	5,163	9,691	0	0	0
小 石 原 村	479	543	1,022	0	0	0
宝 珠 山 村	766	870	1,636	0	0	0
*朝 倉 郡 計	16,718	19,360	36,078	1	5	6
前 原 町	16,068	18,126	34,194	0	0	0
二 丈 町	4,012	4,625	8,637	0	0	0
志 摩 町	5,300	5,931	11,231	0	0	0
*糸 島 郡 計	25,380	28,682	54,062	0	0	0
吉 井 町	5,959	7,070	13,029	0	0	0
田 主 丸 町	7,647	8,886	16,533	0	0	0
浮 羽 町	6,386	7,283	13,669	0	0	0
*浮 羽 郡 計	19,992	23,239	43,231	0	0	0

市 部 計	1,218,394	1,377,009	2,595,403	61	55	116
郡 部 計	399,467	455,406	854,873	46	62	108
県 計	1,617,861	1,832,415	3,450,276	107	117	224

(c) (a) 以降抹消者数			(d) 失 格 者 数			(e) 当日有権者見込数 (e)=(a)+(b)-(c)-(d)		
男	女	計	男	女	計	男	女	計
52	59	111	29	11	40	14,100	15,574	29,674
2	5	7	5	1	6	2,575	2,948	5,523
58	50	108	14	2	16	9,871	10,394	20,265
184	186	370	151	77	228	67,945	74,204	142,149
47	40	87	10	0	10	11,526	13,240	24,766
9	16	25	2	0	2	4,491	5,296	9,787
4	8	12	3	1	4	3,243	3,701	6,944
0	0	0	0	0	0	400	473	873
60	64	124	15	1	16	19,660	22,710	42,370
27	17	44	13	2	15	6,169	6,608	12,777
39	30	69	26	6	32	10,023	11,358	21,381
30	39	69	13	6	19	9,670	10,998	20,668
20	14	34	9	5	14	5,516	6,421	11,937
116	100	216	61	19	80	31,378	35,385	66,763
10	10	20	7	5	12	3,873	4,535	8,408
22	19	41	7	4	11	6,908	8,102	15,010
34	24	58	16	7	23	7,980	9,420	17,400
9	10	19	7	3	10	3,749	4,254	8,003
75	63	138	37	19	56	22,510	26,311	48,821
9	11	20	12	4	16	4,862	5,723	10,585
27	14	41	20	7	27	7,205	8,815	16,020
5	7	12	0	0	0	2,419	2,880	5,299
3	4	7	5	13	18	4,048	4,849	8,897
12	11	23	23	8	31	3,929	4,557	8,486
38	33	71	23	3	26	9,011	10,852	19,863
10	8	18	3	5	8	3,621	4,140	7,761
10	8	18	0	0	0	2,662	3,125	5,787
114	96	210	86	40	126	37,757	44,941	82,698
8	11	19	24	0	24	3,338	4,020	7,358
5	3	8	11	6	17	4,044	4,666	8,710
9	12	21	1	1	2	3,506	4,070	7,576
10	10	20	4	4	8	4,514	5,149	9,663
1	2	3	0	1	1	478	540	1,018
1	2	3	0	0	0	765	868	1,633
34	40	74	40	12	52	16,645	19,313	35,958
6	5	11	36	13	49	16,026	18,108	34,134
12	15	27	22	3	25	3,978	4,607	8,585
12	18	30	17	12	29	5,271	5,901	11,172
30	38	68	75	28	103	25,275	28,616	53,891
10	12	22	10	3	13	5,939	7,055	12,994
14	18	32	53	7	60	7,580	8,861	16,441
16	11	27	7	1	8	6,363	7,271	13,634
40	41	81	70	11	81	19,882	23,187	43,069

3,597	2,973	6,570	2,065	364	2,429	1,212,793	1,373,727	2,586,520
1,002	993	1,995	869	324	1,193	397,642	454,151	851,793
4,599	3,966	8,565	2,934	688	3,622	1,610,435	1,827,878	3,438,313

市 区 町 村 名	( a ) 選挙時登録者数			( b ) ( a )以降の登録者数		
	男	女	計	男	女	計
北 野 町	5,105	5,861	10,966	0	0	0
大 刀 洗 町	4,764	5,454	10,218	0	0	0
*三 井 郡 計	9,869	11,315	21,184	0	0	0
城 島 町	4,951	5,578	10,529	0	0	0
大 木 町	4,580	5,278	9,858	0	0	0
三 瀧 町	4,994	5,669	10,663	0	0	0
*三 瀧 郡 計	14,525	16,525	31,050	0	0	0
黒 木 町	6,046	6,900	12,946	1	3	4
上 陽 町	1,923	2,106	4,029	0	2	2
立 花 町	5,137	5,834	10,971	0	0	0
広 川 町	6,162	6,893	13,055	0	0	0
矢 部 村	905	1,023	1,928	0	0	0
星 野 村	1,633	1,945	3,578	0	0	0
*八 女 郡 計	21,806	24,701	46,507	1	5	6
瀬 高 町	9,296	10,850	20,146	0	0	0
大 和 町	6,644	7,524	14,168	0	0	0
三 橋 町	6,125	7,124	13,249	0	0	0
山 川 町	2,230	2,547	4,777	0	0	0
*山 門 郡 計	24,295	28,045	52,340	0	0	0
高 田 町	6,118	6,972	13,090	1	1	2
*三 池 郡 計	6,118	6,972	13,090	1	1	2
香 春 町	5,209	6,144	11,353	0	0	0
添 田 町	5,369	6,415	11,784	2	1	3
金 田 町	2,934	3,418	6,352	0	0	0
糸 田 町	3,967	4,735	8,702	2	1	3
川 崎 町	7,862	9,418	17,280	0	0	0
赤 池 町	3,372	4,012	7,384	0	0	0
方 城 町	2,792	3,283	6,075	0	0	0
大 任 町	2,368	2,767	5,135	0	0	0
赤 村	1,393	1,630	3,023	0	0	0
*田 川 郡 計	35,266	41,822	77,088	4	2	6
苅 田 町	11,198	11,897	23,095	2	1	3
犀 川 町	3,256	3,799	7,055	0	0	0
勝 山 町	2,480	2,858	5,338	8	8	16
豊 津 町	3,138	3,598	6,736	0	0	0
*京 都 郡 計	20,072	22,152	42,224	10	9	19
椎 田 町	4,944	5,369	10,313	1	1	2
吉 富 町	2,489	3,004	5,493	0	0	0
築 城 町	3,750	4,468	8,218	0	0	0
新 吉 富 村	1,389	1,678	3,067	0	0	0
大 平 村	1,681	1,969	3,650	0	0	0
*築 上 郡 計	14,253	16,488	30,741	1	1	2

市 部 計	1,218,394	1,377,009	2,595,403	61	55	116
郡 部 計	3,994,67	4,554,06	8,548,73	46	62	108
県 計	1,617,861	1,832,415	3,450,276	107	117	224

(c) (a) 以降抹消者数			(d) 失 格 者 数			(e) 当日有権者見込数 (e)=(a)+(b)-(c)-(d)		
男	女	計	男	女	計	男	女	計
3	1	4	3	1	4	5,099	5,859	10,958
8	9	17	5	0	5	4,751	5,445	10,196
11	10	21	8	1	9	9,850	11,304	21,154
4	6	10	16	16	32	4,931	5,556	10,487
10	11	21	6	4	10	4,564	5,263	9,827
5	5	10	10	8	18	4,979	5,656	10,635
19	22	41	32	28	60	14,474	16,475	30,949
13	18	31	4	3	7	6,030	6,882	12,912
3	3	6	0	1	1	1,920	2,104	4,024
9	10	19	1	3	4	5,127	5,821	10,948
17	20	37	9	6	15	6,136	6,867	13,003
2	2	4	0	0	0	903	1,021	1,924
5	3	8	4	1	5	1,624	1,941	3,565
49	56	105	18	14	32	21,740	24,636	46,376
21	30	51	3	0	3	9,272	10,820	20,092
4	5	9	22	12	34	6,618	7,507	14,125
16	20	36	9	1	10	6,100	7,103	13,203
5	6	11	1	2	3	2,224	2,539	4,763
46	61	107	35	15	50	24,214	27,969	52,183
13	19	32	3	0	3	6,103	6,954	13,057
13	19	32	3	0	3	6,103	6,954	13,057
15	13	28	14	4	18	5,180	6,127	11,307
19	20	39	10	0	10	5,342	6,396	11,738
5	7	12	8	2	10	2,921	3,409	6,330
17	14	31	18	0	18	3,934	4,722	8,656
10	2	12	43	21	64	7,809	9,395	17,204
5	5	10	16	4	20	3,351	4,003	7,354
7	16	23	3	3	6	2,782	3,264	6,046
2	0	2	26	12	38	2,340	2,755	5,095
2	5	7	1	1	2	1,390	1,624	3,014
82	82	164	139	47	186	35,049	41,695	76,744
37	39	76	20	1	21	11,143	11,858	23,001
4	3	7	40	0	40	3,212	3,796	7,008
3	11	14	5	0	5	2,480	2,855	5,335
13	9	22	3	0	3	3,122	3,589	6,711
57	62	119	68	1	69	19,957	22,098	42,055
8	3	11	4	0	4	4,933	5,367	10,300
10	5	15	4	2	6	2,475	2,997	5,472
14	11	25	4	0	4	3,732	4,457	8,189
1	0	1	1	0	1	1,387	1,678	3,065
5	4	9	0	0	0	1,676	1,965	3,641
38	23	61	13	2	15	14,203	16,464	30,667

3,597	2,973	6,570	2,065	364	2,429	1,212,793	1,373,727	2,586,520
1,002	993	1,995	869	324	1,193	397,642	454,151	851,793
4,599	3,966	8,565	2,934	688	3,622	1,610,435	1,827,878	3,438,313

## 7 参議院福岡県選挙区選出議員補欠選挙投・開票速報要綱

参議院議員通常選挙投・開票速報要綱と同趣旨のため省略する。

(P276 ~ P303 参照)

## 8 選挙事務報告例による各種報告調

### (1) 開票結果に関する調

当落の別	候補者氏名	得票数	男女別	年齢	党派	新現元別	職業
○	ふちがみ貞雄 (湖上貞雄)	751,036	男	51	日本社会党	新	会社員
	おおま 敬 (合馬 敬)	564,301	男	51	自由民主党	新	財団法人ふるさと 情報センター相談役
	藤野たつぜん (藤野達善)	170,778	男	59	日本共産党	新	福岡教育問題 総合研究所所長
	前田宏三	160,294	男	40	サラリーマン 新党	新	会社代表
決定得票数	914,671.7	供託物没収点	68,600.38	選挙運動法定費用	2,740,120.00円		

### (2) 選挙人名簿登録者数に関する調

#### (イ) 選挙時登録日現在における選挙人名簿登録者数

市区町村別	市 区			町 村			合 計		
	男	女	計	男	女	計	男	女	計
選挙人名簿 登録者数	1,218,394	1,377,009	2,595,403	399,467	455,406	854,873	1,617,861	1,832,415	3,450,276

#### (ロ) 補正登録により登録された者の数

市区町村別	市 区			町 村			合 計		
	男	女	計	男	女	計	男	女	計
補正登録者数	61	57	118	47	63	110	108	120	228

備考 選挙時登録日後選挙日当日までに補正登録された者の数である。



## (3) 有権者数、投票者数及び投票率に関する調

市区町村別	男女別	選挙当日の有権者数	投票者数	棄権者数	投票率(%)
市 区	男	1,212,793	573,087	639,706	47.25
	女	1,373,729	635,933	737,796	46.29
	計	2,586,522	1,209,020	1,377,502	46.74
町 村	男	397,643	217,661	179,982	54.74
	女	454,153	244,852	209,301	53.91
	計	851,796	462,513	389,283	54.30
計	男	1,610,436	790,748	819,688	49.10
	女	1,827,882	880,785	947,097	48.19
	計	3,438,318	1,671,533	1,766,785	48.61

(4) 選挙運動事務員の届出をした党派別候補者数に関する調

党派別 従事者数 候補者別	自 民 候補者数	社 会 〃	サ ラ 新 〃	共 産 〃	合 計 〃
0					
30人未満		1	1	1	3
30人以上 60人未満	1				1
60人以上					
候補者数計	1	1	1	1	4
選挙運動 従事者の 総 数	30	12	4	12	58

## (5) 投票総数、有効投票数及び無効投票数等に関する調

投票総数 (A)	有効投票数 (B)	無効投票数 (C)	無効投票率 $(\frac{C}{A})\%$
1,671,412	1,646,409	25,003	1.50

## (6) 有効投票に関する調

法第68条の2 第1項以外の投票数 (A)	法第68条の2第3項によってあん分した投票数					いずれの候補者にも属しないもの(C)	合計 (A)+(B)+(C)
	あん分したものの 総数 (B)	左記の内訳					
		氏名を記載したもの	氏を記載したもの	名を記載したもの	その他		
1,646,409							1,646,409

## (7) 無効投票に関する調

所定の用紙を用いないもの	候補者でない者の氏名を記載したもの	候補者となることができない者の氏名を記載したもの	二人以上の候補者の氏名を記載したもの	被選挙権のない候補者の氏名を記載したもの	候補者の氏名のほか他事を記載したもの	候補者の氏名を自書しないもの	候補者の何人を記載したかを確認し難いもの	白紙投票	単に雑事を記載したもの	単に記号、符号を記載したもの	その他	合計
5	3,212	0	192	0	438	8	1,083	11,840	5,248	2,953	24	25,003

## (8) 仮投票に関する調

市区町村別	総 数	受理、不受理による内訳	
		受理したもの	受理しなかったもの
市 区	1	1	0
町 村	0	0	0
計	1	1	0

## (9) 点字投票に関する調

市区町村別	総 数	内 訳	
		有 効	無 効
市 区	310	303	7
町 村	67	63	4
計	377	366	11

## (10) 代理投票に関する調

市区町村別	投票当日投票所における代理投票	選挙人の属する市町村の選管委員長 に対してなした不在者投票の代理投票	合 計
市 区	1,214	48	1,262
町 村	600	131	731
計	1,814	179	1,993

## (1) 不在者投票用紙等の請求等に関する調

## (イ) 不在者投票用紙等の請求及び交付に関する調

区 分	投票用紙等の請求				交 付				
	直 接		郵 便	合 計	直 接	郵 送	計	交付を 拒絶し たもの	合 計
	本 人	代理人							
選挙人の属する市町村において不在者投票用紙を交付したものの	41,100 ( 8 )	13,524 (76)	18,069 (453)	72,693 (537)	54,932 ( - )	17,651 (536)	72,583 (536)	110 ( 1 )	72,693 (537)
指定市町村において他市町村の船員に不在者投票用紙を交付したものの	4	0	0	4	4	0	4	0	4

※ ( ) は、法第 49 条第 2 項 (郵便投票) 該当者について内書で記入。

## (ロ) 不在者投票者の事由に関する調

事 由 別	不在者投票をした者
法第 49 条第 1 項第 1 号該当者	1 3,2 4 9
法第 49 条第 1 項第 2 号該当者	2 9,1 2 5
法第 49 条第 1 項第 3 号該当者	2 8,0 4 8
法第 49 条第 1 項第 4 号該当者	1 2 9
法第 49 条第 1 項第 5 号該当者	1 4 6
法第 49 条第 2 項 該 当 者	5 1 8
合 計	7 1,2 1 5

(12) 指定船舶における不在者投票に関する調

投票用紙等の請求件数	同左交付枚数	投票者数
0	0	0

(13) 不在者投票の受理、不受理に関する調

市区町村別	投票管理者において受理と決定し、かつ拒否の決定をしなかったもの	投票管理者において不受理又は拒否と決定したもの			合計
		開票管理者において受理と決定したもの	開票管理者において不受理と決定したもの	計	
市区	49,226	20	8	28	49,254
町村	21,899	14	48	62	21,961
計	71,125	34	56	90	71,215

(14) 不在者投票管理者別不在者投票に関する調

選挙人の属する市町村の選管委員長に対してなしたものの	業務地又は旅行地の市町村の選管委員長に対してなしたものの	船長に対してなしたものの	病院々長、老人ホームの長、国立保養所長、授護施設又は保護施設の長に対してなしたものの	監獄の長、代用監獄の管理者に対してなしたものの	少年院の長又は婦人補導院の長に対してなしたものの	合計
42,142	199	0	28,303	53	0	70,697

(15) 投票所及び開票所に使用した施設に関する調

区 分	市区町村数	投・開 票 所 数					計	借上料を 要した投 開票所数
		市区役所 町村役場	学 校	公 会 堂	そ の 他	計		
投票所数	市 区	742	6	506	4	226	742	122
	町 村	410	9	226	6	169	410	39
	計	1,152	15	732	10	395	1,152	161
開票所数	市 区	34	2	3	4	25	34	5
	町 村	75	15	8	9	43	75	2
	計	109	17	11	13	68	109	7

(16) ポスター掲示場に関する調

区 分	新設した掲示場数		既設のものを再使用した掲示場数		計
	恒久的掲示場	恒久的掲示場 以外の掲示場	恒久的掲示場	恒久的掲示場 以外の掲示場	
市 区	0	5,473	0	0	5,473
町	0	2,969	0	0	2,969
村	0	191	0	0	191
計	0	8,633	0	0	8,633

区 分		1 千 人 未 満				1千人以上5千人未満			5千人以上 1万人未満		1万人以上		計
		～2千	2千 ～4千	4千 ～8千	8千～	～4千	4千 ～8千	8千～	～4千	4千～	～4千	4千～	
市 区	投票所数	16	4	3	20	467	65	32	107	28	0	0	742
	掲 示 場 設 置 数	78	23	13	123	3,294	519	292	853	278	0	0	5,473
町	投票所数	16	8	23	33	125	82	83	7	9	0	0	386
	掲 示 場 設 置 数	70	41	99	200	920	683	805	58	93	0	0	2,969
村	投票所数	1	2	3	12	1	1	4	0	0	0	0	24
	掲 示 場 設 置 数	6	14	23	95	8	8	37	0	0	0	0	191
計	投票所数	33	14	29	65	593	148	119	114	37	0	0	1,152
	掲 示 場 設 置 数	154	78	135	418	4,222	1,210	1,134	911	371	0	0	8,633



(17) 投票箱の送致に関する調

市区町村別	投票の当日投票箱を開票所に送致した投票所数	投票の翌日投票箱を開票所に送致した投票所数	投票の翌々日以降に投票箱を開票所に送致した投票所数	合 計
市 区	740	0	2	742
町 村	408	0	2	410
計	1,148	0	4	1,152

(18) 開票区に関する調

市区町村別	区 分	市区町村を一開票区としたもの (A)	市区町村の区域を二以上の開票区としたもの										町村の区域を合わせて開票区としたもの			合 計 (A)+(B)+ (C)		
			二 開 票 区 に 分 け た も の	三 〃 〃	四 〃 〃	五 〃 〃	六 〃 〃	七 〃 〃	八 〃 〃	九 〃 〃	十 〃 〃	小 計 (B)	二 町 村 を 合 わ せ た も の	三 〃 〃	四 以 上 〃 〃		小 計 (C)	
市 区	市区数	34																34
	開票区数	34																34
町 村	町村数	75																75
	開票区数	75																75
計	市区町村数	109																109
	開票区数	109																109

(19) 開票の期日に関する調

市区町村別	開票所総数	開 票 期 日			備 考
		投票の当日開票した開票所数	投票の翌日開票した開票所数	投票の翌々日以降開票した開票所数	
市 区	34	34			
町 村	75	75			
計	109	109			

(20) 立会人に関する調

市区町村別	区 分	投票立会人数	開票立会人数	選挙立会人
市 区		2,216	102	
町 村		1,291	225	
計		3,517	327	4 (県)

(21) 投票管理者及び投票所事務従事者に関する調

市区町村別	投票管理者				投票所事務従事者			
	投票 管理者	職務 代理者	臨時に職 務を管掌 した者	合計	市区町村 選管の書 記	市区町村 の職員	その他	合計
市 区	742			742	19	5,107	2,545	7,671
町 村	409	1		410	182	3,524	91	3,797
計	1,151	1		1,152	201	8,631	2,636	11,468

(22) 開票管理者及び開票所事務従事者に関する調

区分 市区 町村別	開票管理者				開票所事務従事者			
	開票 管理者	職務 代理者	臨時に職 務を管掌 した者	計	市区町村 選管の書 記	市区町村 の職員	その他	計
市 区	34			34	118	2,881	184	3,183
町 村	75			75	326	1,989	58	2,373
計	109			109	444	4,870	242	5,556

(23) 選挙長及び選挙会事務従事者に関する調

都道府県 の選挙管 理委員会 の委員長	選 挙 長				選挙会の事務従事者			
	同左記 の委員	書記長	その他	計	都道府県の 選挙管理委 員会の書記 長及び書記	都道府県 の職員	その他	計
	1			1	6			6

⑭ 選挙公報に関する調

候補者数	掲載申請 候補者数	印刷部数	配布 世帯数	印刷から配布までの所要日数			印刷 所名	公報一部 当たり印刷費(用 紙代を含む)	公報の 規格及 び頁数
				印刷に要 した日数	各世帯に配布 を完了するまで に要した日数	計			
4	4	1,693,000	1,620,362	5	12	17	フクニ チ新聞 印刷	1円70銭	クプロ イド版 2頁

⑮ 個人演説会の会場及びその使用度数に関する調

(イ) 会場の数

市区町村別	法第161条第1項第1号学校及び公民館の数		法第161条第1項第2号の公会堂の数	法第161条第1項第3号の市区町村の選挙管理委員会の指定した施設の数					合計
	学校	公民館	公会堂	社寺	農業協同組合	商工会議所	その他	計	
市区	1,354	280	26	0	1	0	352	353	2,013
町村	533	98	11	0	0	0	216	216	858
計	1,887	378	37	0	1	0	568	569	2,871

(ロ) 会場使用度数

市区町村別	施設の使用度数						合計	
	法第161条第1項第1号の学校及び公民館		法第161条第1項第2号の公会堂		法第161条第1項第3号の市区町村の選挙管理委員会の指定した施設			
	公費負担	候補者負担	公費負担	候補者負担	公費負担	候補者負担	公費負担	候補者負担
市区	18	0	13	0	10	0	41	0
町村	11	0	2	0	4	1	18	0
計	29	0	15	0	14	1	59	0

26) 入場券発行状況に関する調

区 分	入場券を発 行している 団 体 数	左のうち郵送対象団体					入場券を発 行していな い 団 体 数	合 計
		選挙人の全部に郵送		選挙人の一部に郵送		計		
		団体数	選挙人数 (A)	団体数	選挙人 総 数	郵送選 挙人数 (B)		
特 別 区								
指 定 都 市	14	7	761,323				761,323	14
人口30万人 以上の市								
人口10万人 以上の市	2	2	277,716					2
その他の市	18	10	473,149	3	69,317	1,295		18
町 村	75	24	349,522	11	91,632	623	350,145	75
計	109	43	1,861,710	14	160,949	1,918	1,111,468	109

27) 政見放送に関する調

(イ) テレビ

候 補 者 数	実 施 局 放 送	申 込 者 数 (人)	録 画 者 数		放送回数	
			自 社 録 画	他 社 録 画		
4	N H K	4 (4)	4 (4)	—	8	
	R K B	4 (4)	4 (4)	—	8	
	T N C	4 (4)	— (—)	4	4	
					計	20

※ 申込者数及び録画者数の欄の（ ）内は公示日前に申込みをした者の数及び録画をした者の数を内書。

※ 放送回数の欄は、放送を行った候補者の延べ回数総計。

テレビ政見放送日程表

放送局名	放送月日	曜日	放送時間帯	放送の順序（候補者）
N H K	2月 2日	木	19:30～20:00	1 渕上 貞雄 4 合馬 敬 2 前田 宏三
	2月 9日	木	7:35～ 8:00	3 藤野 達善
R K B	2月 2日	木	11:00～11:30	1 渕上 貞雄 4 合馬 敬 2 藤野 達善
	2月 9日	木	11:00～11:30	3 前田 宏三
T N C	1月31日	火	10:40～11:10	同 上

(ロ) ラジオ

放送局名	放送月日	曜日	放送時間帯	放送の順序（候補者）
N H K	2月 3日	金	7:40～ 8:05	1 渕上 貞雄 3 藤野 達善
	2月 8日	水	12:30～12:56	2 前田 宏三 4 合馬 敬
R K B	1月29日	日	19:00～19:30	1 渕上 貞雄 3 前田 宏三 2 藤野 達善 4 合馬 敬

(28) 新聞広告に関する調

新聞名	広告をした候補者数	広告延回数	広告料金（1人1回分）
朝日	4	4	364,800
毎日	4	4	330,240
読売	4	5	336,000
西日本	4	6	422,400
フクニチ	1	1	172,800

(29) 政党その他の政治団体の政談演説会の開催回数に関する調

政党名	自民	社会	サラ新	共産	計
開催回数	1	3		2	6

(30) 選挙運動用自動車使用公営に関する調

事項	契約の種類 一般運送契約 によるもの (ア)	(ア) 以外の契約によるもの				合計
		自動車の借入 (イ)	燃料供給 (ウ)	運転者の雇用 (エ)	計	
契約をした候補者数	人	4人	4人	4人		
延べ使用 (従事) 日数	日	72日		72日		
契約金額の総額	円	936,000円	504,580円	720,000円	2,160,580円	2,160,580円
基準額の総額	円	936,000円	504,000円	720,000円	2,160,000円	2,160,000円
請求額の総額	円	936,000円	504,000円	720,000円	2,160,000円	2,160,000円

1. 本表は供託物を没収されない者についての記載である。
2. 「契約金額の総額」は、選管に届出された契約届出書記載金額である。
3. 「基準額の総額」は、個々の候補者ごとに（ア）1日50,000円×使用日数、（イ）1日13,000円×使用日数、（ウ）126,000円、（エ）10,000円×雇用日数により算出したものである。

(31) ビラ作成公営に関する調

事項	一回の契約による確認枚数		計	一回の契約による確認枚数		計
	1 回 契 約	契 約		2 回 契 約	契 約	
	5 万 枚 以 下	5 万 枚 を 超 える も の		5 万 枚 以 下	5 万 枚 以 下 1 回 5 万 枚 を 超 える も の 1 回	
1 種類のみ作成した候補者及び枚数		4 人 760,000 枚	4 人 760,000 枚			
2 種類を作成した候補者及び枚数						
契約金額の総額		2,872,800 円	2,872,800 円			
基準額の総額		2,872,800 円	2,872,800 円			
請求額の総額		2,872,800 円	2,872,800 円			
平均単価		3.78 円	3.78 円			

(32) ポスター作成公営に関する調

候補者数 (人)	契約金額の総額 (円)	基準額の総額 (円)	請求額の総額 (円)	平均単価 (円)
4	4,074,776	4,074,776	4,074,776	59

(注) 1. 本表は供託物を没収されなかった者についての記載である。

2. 「基準額の総額」は個々の候補者ごとに確認書により確認された作成枚数に、

$$\frac{340,000 \text{ 円} + 20 \text{ 円} \times (\text{ポスター掲示場数} - 500)}{\text{ポスター掲示場数}}$$

による単価を乗じたものを合計したものである (単価は1円未満切り上げ)。



## 9 投票速報の状況に関する調

市区町村名	当日有権見込者数			09時00分現在					
				投票者数			投票率 (%)		
	男	女	計	男	女	計	男	女	計
門司区	44,622	53,160	97,782	2,230	1,350	3,580	5.00	2.54	3.66
小倉北区	70,833	80,957	151,790	2,415	1,340	3,755	3.41	1.66	2.47
小倉南区	64,174	70,875	135,049	2,980	1,730	4,710	4.64	2.44	3.49
若松区	30,828	35,505	66,333	1,230	750	1,980	3.99	2.11	2.98
八幡東区	32,725	38,832	71,557	1,215	675	1,890	3.71	1.74	2.64
八幡西区	85,982	96,577	182,559	3,330	1,800	5,130	3.87	1.86	2.81
戸畑区	25,600	28,327	53,927	1,050	660	1,710	4.10	2.33	3.17
＊北九州市計	354,764	404,233	758,997	14,450	8,305	22,755	4.07	2.05	3.00
東区	79,686	82,107	161,793	2,140	1,330	3,470	2.69	1.62	2.14
博多区	57,387	62,330	119,717	1,320	720	2,040	2.30	1.16	1.70
中央区	46,106	57,046	103,152	820	470	1,290	1.78	0.82	1.25
南区	76,050	85,299	161,349	1,580	970	2,550	2.08	1.14	1.58
城南区	41,696	42,445	84,141	910	450	1,360	2.18	1.06	1.62
早良区	60,230	66,343	126,573	1,510	770	2,280	2.51	1.16	1.80
西区	42,870	48,178	91,048	1,280	700	1,980	2.99	1.45	2.17
＊福岡市計	404,025	443,748	847,773	9,560	5,410	14,970	2.37	1.22	1.77
大牟田市	52,523	64,538	117,061	1,970	1,412	3,382	3.75	2.19	2.89
久留米市	73,394	86,327	159,721	3,526	2,242	5,768	4.80	2.60	3.61
直方市	21,801	25,639	47,440	1,270	970	2,240	5.83	3.78	4.72
飯塚市	28,059	32,983	61,042	969	631	1,600	3.45	1.91	2.62
田川市	19,880	24,290	44,170	1,045	828	1,873	5.26	3.41	4.24
柳川市	15,281	17,798	33,079	876	516	1,392	5.73	2.90	4.21
山田市	4,735	5,849	10,584	222	167	389	4.69	2.86	3.68
甘木市	14,643	17,172	31,815	856	699	1,555	5.85	4.07	4.89
八女市	13,398	15,634	29,032	685	520	1,205	5.11	3.33	4.15
筑後市	14,638	16,856	31,494	798	468	1,266	5.45	2.78	4.02
大川市	16,347	18,437	34,784	567	351	918	3.47	1.90	2.64
行橋市	21,888	25,087	46,975	964	617	1,581	4.40	2.46	3.37
豊前市	10,867	12,832	23,699	643	445	1,088	5.92	3.47	4.59
中間市	17,400	19,900	37,300	677	341	1,018	3.89	1.71	2.73
小郡市	15,419	17,583	33,002	608	498	1,106	3.94	2.83	3.35
筑紫野市	21,333	24,186	45,519	917	621	1,538	4.30	2.57	3.38
春日市	27,755	28,985	56,740	977	512	1,489	3.52	1.77	2.62
大野城市	23,825	25,817	49,642	655	408	1,063	2.75	1.58	2.14
宗像市	21,184	23,687	44,871	653	449	1,102	3.08	1.90	2.46
太宰府市	19,634	22,146	41,780	740	496	1,236	3.77	2.24	2.96
那珂川町	11,000	11,889	22,889	527	350	877	4.79	2.94	3.83
＊筑紫郡計	11,000	11,889	22,889	527	350	877	4.79	2.94	3.83
宇美町	9,964	10,826	20,790	464	283	747	4.66	2.61	3.59
篠栗町	7,546	8,435	15,981	351	216	567	4.65	2.56	3.55
志免町	11,567	12,782	24,349	442	259	701	3.82	2.03	2.88
須恵町	7,052	7,771	14,823	300	222	522	4.25	2.86	3.52
新宮町	5,270	5,474	10,744	301	225	526	5.71	4.11	4.90

市部計	1,212,793	1,373,727	2,586,520	43,628	26,906	70,534	3.60	1.96	2.73
郡部計	397,642	454,151	851,793	23,769	16,573	40,342	5.98	3.65	4.74
県計	1,610,435	1,827,878	3,438,313	67,397	43,479	110,876	4.19	2.38	3.22

10時00分現在						11時00分現在					
投票者数			投票率 (%)			投票者数			投票率 (%)		
男	女	計	男	女	計	男	女	計	男	女	計
4,170	3,010	7,180	9.35	5.66	7.34	7,340	6,060	13,400	16.45	11.40	13.70
4,896	3,129	8,025	6.91	3.87	5.29	8,617	6,357	14,974	12.17	7.85	9.86
5,650	3,780	9,430	8.80	5.33	6.98	9,360	7,040	16,400	14.59	9.93	12.14
2,290	1,650	3,940	7.43	4.65	5.94	4,250	3,330	7,580	13.79	9.38	11.43
2,430	1,650	4,080	7.43	4.25	5.70	4,520	3,430	7,950	13.81	8.83	11.11
6,500	4,320	10,820	7.56	4.47	5.93	11,890	9,080	20,970	13.83	9.40	11.49
2,150	1,430	3,580	8.40	5.05	6.64	3,860	3,010	6,870	15.08	10.63	12.74
28,086	18,969	47,055	7.92	4.69	6.20	49,837	38,307	88,144	14.05	9.48	11.61
4,260	3,010	7,270	5.35	3.67	4.49	7,790	6,090	13,880	9.78	7.42	8.58
2,600	1,760	4,360	4.53	2.82	3.64	4,900	3,750	8,650	8.54	6.02	7.23
1,840	1,320	3,160	3.99	2.31	3.06	3,620	2,750	6,370	7.85	4.82	6.18
3,390	2,320	5,710	4.46	2.72	3.54	6,520	4,960	11,480	8.57	5.81	7.12
1,970	1,240	3,210	4.72	2.92	3.82	3,720	2,770	6,490	8.92	6.53	7.71
3,150	2,100	5,250	5.23	3.17	4.15	5,840	4,370	10,210	9.70	6.59	8.07
2,680	1,910	4,590	6.25	3.96	5.04	4,830	3,820	8,650	11.27	7.93	9.50
19,890	13,660	33,550	4.92	3.08	3.96	37,220	28,510	65,730	9.21	6.42	7.75
4,171	3,264	7,435	7.94	5.06	6.35	7,738	6,920	14,658	14.73	10.72	12.52
6,909	5,271	12,180	9.41	6.11	7.63	11,472	9,885	21,357	15.63	11.45	13.37
2,690	2,190	4,880	12.34	8.54	10.29	4,420	4,090	8,510	20.27	15.95	17.94
2,203	1,636	3,839	7.85	4.96	6.29	4,229	3,710	7,939	15.07	11.25	13.01
2,278	1,905	4,183	11.46	7.84	9.47	3,976	3,678	7,654	20.00	15.14	17.33
1,645	1,152	2,797	10.77	6.47	8.46	2,428	1,991	4,419	15.89	11.19	13.36
491	384	875	10.37	6.57	8.27	949	899	1,848	20.04	15.37	17.46
1,859	1,701	3,560	12.70	9.91	11.19	3,091	2,942	6,033	21.11	17.13	18.96
1,302	1,120	2,422	9.72	7.16	8.34	2,217	1,983	4,200	16.55	12.68	14.47
1,556	1,141	2,697	10.63	6.77	8.56	2,660	2,309	4,969	18.17	13.70	15.78
1,325	989	2,314	8.11	5.36	6.65	2,368	1,964	4,332	14.49	10.65	12.45
2,041	1,487	3,528	9.32	5.93	7.51	3,470	2,918	6,388	15.85	11.63	13.60
1,404	1,098	2,502	12.92	8.56	10.56	2,271	2,125	4,396	20.90	16.56	18.55
1,388	916	2,304	7.98	4.60	6.18	2,627	2,083	4,710	15.10	10.47	12.63
1,452	959	2,411	9.42	5.45	7.31	2,673	2,036	4,709	17.34	11.58	14.27
1,802	1,346	3,148	8.45	5.57	6.92	3,223	2,679	5,902	15.11	11.08	12.97
1,829	1,103	2,932	6.59	3.81	5.17	3,304	2,279	5,583	11.90	7.86	9.84
1,389	1,013	2,402	5.83	3.92	4.84	2,604	2,133	4,737	10.93	8.26	9.54
1,502	998	2,500	7.09	4.21	5.57	2,924	2,226	5,150	13.80	9.40	11.48
1,515	1,165	2,680	7.72	5.26	6.41	2,689	2,351	5,040	13.70	10.62	12.06
951	724	1,675	8.65	6.09	7.32	1,624	1,436	3,060	14.76	12.08	13.37
951	724	1,675	8.65	6.09	7.32	1,624	1,436	3,060	14.76	12.08	13.37
817	559	1,376	8.20	5.16	6.62	1,461	1,202	2,663	14.66	11.10	12.81
659	453	1,112	8.73	5.37	6.96	1,156	912	2,068	15.32	10.81	12.94
845	628	1,473	7.31	4.91	6.05	1,506	1,251	2,757	13.02	9.79	11.32
591	470	1,061	8.38	6.05	7.16	1,023	887	1,910	14.51	11.41	12.89
576	451	1,027	10.93	8.24	9.56	936	873	1,809	17.76	15.95	16.84

88,727	63,467	152,194	7.32	4.62	5.88	158,390	128,018	286,408	13.06	9.32	11.07
47,549	39,065	86,614	11.96	8.60	10.17	78,719	73,085	151,804	19.80	16.09	17.82
136,276	102,532	238,808	8.46	5.61	6.95	237,109	201,103	438,212	14.72	11.00	12.74

市区町村名	当日有権見込者数			14時00分現在					
				投票者数			投票率 (%)		
	男	女	計	男	女	計	男	女	計
門司区	44,622	53,160	97,782	14,570	15,300	29,870	32.65	28.78	30.55
小倉北区	70,833	80,957	151,790	18,842	18,917	37,759	26.60	23.37	24.88
小倉南区	64,174	70,875	135,049	18,660	17,830	36,490	29.08	25.16	27.02
若松区	30,828	35,505	66,333	9,210	9,460	18,670	29.88	26.64	28.15
八幡東区	32,725	38,832	71,557	10,180	10,510	20,690	31.11	27.07	28.91
八幡西区	85,982	96,577	182,559	25,730	25,350	51,080	29.92	26.25	27.98
戸畑区	25,600	28,327	53,927	8,000	8,360	16,360	31.25	29.51	30.34
*北九州市計	354,764	404,233	758,997	105,192	105,727	210,919	29.65	26.15	27.79
東区	79,686	82,107	161,793	20,820	20,750	41,570	26.13	25.27	25.69
博多区	57,387	62,330	119,717	12,540	13,000	25,540	21.85	20.86	21.33
中央区	46,106	57,046	103,152	10,530	11,160	21,690	22.84	19.56	21.03
南区	76,050	85,299	161,349	18,050	18,080	36,130	23.73	21.20	22.39
城南区	41,696	42,445	84,141	9,850	9,720	19,570	23.62	22.90	23.26
早良区	60,230	66,343	126,573	15,490	15,410	30,900	25.72	23.23	24.41
西区	42,870	48,178	91,048	11,530	11,870	23,400	26.90	24.64	25.70
*福岡市計	404,025	443,748	847,773	98,810	99,990	198,800	24.46	22.53	23.45
大牟田市	52,523	64,538	117,061	16,451	17,797	34,248	31.32	27.58	29.26
久留米市	73,394	86,327	159,721	22,151	22,324	44,475	30.18	25.86	27.85
直方市	21,801	25,639	47,440	7,650	8,170	15,820	35.09	31.87	33.35
飯塚市	28,059	32,983	61,042	9,469	10,422	19,891	33.75	31.60	32.59
田川市	19,880	24,290	44,170	7,288	8,273	15,561	36.66	34.06	35.23
柳川市	15,281	17,798	33,079	4,457	4,319	8,776	29.17	24.27	26.53
山田市	4,735	5,849	10,584	1,803	2,105	3,908	38.08	35.99	36.92
甘木市	14,643	17,172	31,815	5,569	5,982	11,551	38.03	34.84	36.31
八女市	13,398	15,634	29,032	4,229	4,371	8,600	31.56	27.96	29.62
筑後市	14,638	16,856	31,494	4,924	5,107	10,031	33.64	30.30	31.85
大川市	16,347	18,437	34,784	4,521	4,497	9,018	27.66	24.39	25.93
行橋市	21,888	25,087	46,975	6,365	6,353	12,718	29.08	25.32	27.07
豊前市	10,867	12,832	23,699	3,959	4,381	8,340	36.43	34.14	35.19
中間市	17,400	19,900	37,300	5,443	5,477	10,920	31.28	27.52	29.28
小郡市	15,419	17,583	33,002	5,373	5,132	10,505	34.85	29.19	31.83
筑紫野市	21,333	24,186	45,519	7,018	7,144	14,162	32.90	29.54	31.11
春日市	27,755	28,985	56,740	7,757	7,091	14,848	27.95	24.46	26.17
大野城市	23,825	25,817	49,642	6,442	6,341	12,783	27.04	24.56	25.75
宗像市	21,184	23,687	44,871	6,780	6,470	13,250	32.01	27.31	29.53
太宰府市	19,634	22,146	41,780	6,159	6,169	12,328	31.37	27.86	29.51
那珂川町	11,000	11,889	22,889	3,398	3,465	6,863	30.89	29.14	29.98
*筑紫郡計	11,000	11,889	22,889	3,398	3,465	6,863	30.89	29.14	29.98
宇美町	9,964	10,826	20,790	3,021	3,087	6,108	30.32	28.51	29.38
篠栗町	7,546	8,435	15,981	2,469	2,439	4,908	32.72	28.92	30.71
志免町	11,567	12,782	24,349	3,325	3,417	6,742	28.75	26.73	27.69
須恵町	7,052	7,771	14,823	2,184	2,218	4,402	30.97	28.54	29.70
新宮町	5,270	5,474	10,744	1,836	1,904	3,740	34.84	34.78	34.81

市部計	1,212,793	1,373,727	2,586,520	347,810	353,642	701,452	28.68	25.74	27.12
郡部計	397,642	454,151	851,793	143,368	153,681	297,049	36.05	33.84	34.87
県計	1,610,435	1,827,878	3,438,313	491,178	507,323	998,501	30.50	27.75	29.04

16時00分現在						17時30分現在					
投票者数			投票率 (%)			投票者数			投票率 (%)		
男	女	計	男	女	計	男	女	計	男	女	計
18,010	20,310	38,320	40.36	38.21	39.19	20,200	23,320	43,520	45.27	43.87	44.51
23,961	26,205	50,166	33.83	32.37	33.05	27,293	30,725	58,018	38.53	37.95	38.22
23,150	23,340	46,490	36.07	32.93	34.42	26,320	27,140	53,460	41.01	38.29	39.59
11,660	12,820	24,480	37.82	36.11	36.90	13,180	14,990	28,170	42.75	42.22	42.47
12,800	14,290	27,090	39.11	36.80	37.86	14,490	16,640	31,130	44.28	42.85	43.50
32,200	33,870	66,070	37.45	35.07	36.19	36,340	39,060	75,400	42.26	40.44	41.30
10,000	11,300	21,300	39.06	39.89	39.50	11,368	12,967	24,335	44.41	45.78	45.13
131,781	142,135	273,916	37.15	35.16	36.09	149,191	164,842	314,033	42.05	40.78	41.37
27,500	28,780	56,280	34.51	35.05	34.79	31,550	33,720	65,270	39.59	41.07	40.34
16,400	18,320	34,720	28.58	29.39	29.00	18,710	21,590	40,300	32.60	34.64	33.66
14,420	16,620	31,040	31.28	29.13	30.09	16,590	19,960	36,550	35.98	34.99	35.43
24,190	26,050	50,240	31.81	30.54	31.14	27,840	30,950	58,790	36.61	36.28	36.44
13,130	13,870	27,000	31.49	32.68	32.09	15,020	16,330	31,350	36.02	38.47	37.26
20,380	21,690	42,070	33.84	32.69	33.24	23,190	25,420	48,610	38.50	38.32	38.40
14,790	16,180	30,970	34.50	33.58	34.02	16,780	18,750	35,530	39.14	38.92	39.02
130,810	141,510	272,320	32.38	31.89	32.12	149,680	166,720	316,400	37.05	37.57	37.32
20,441	23,573	44,014	38.92	36.53	37.60	22,773	26,872	49,645	43.36	41.64	42.41
27,632	29,973	57,605	37.65	34.72	36.07	31,347	34,915	66,262	42.71	40.45	41.49
9,340	10,350	19,690	42.84	40.37	41.51	10,360	11,730	22,090	47.52	45.75	46.56
11,720	13,658	25,378	41.77	41.41	41.57	12,981	15,409	28,390	46.26	46.72	46.51
8,595	10,268	18,863	43.23	42.27	42.71	9,495	11,479	20,974	47.76	47.26	47.48
5,452	5,729	11,181	35.68	32.19	33.80	6,143	6,708	12,851	40.20	37.69	38.85
2,164	2,611	4,775	45.70	44.64	45.12	2,368	2,901	5,269	50.01	49.60	49.78
6,740	7,369	14,109	46.03	42.91	44.35	7,362	8,201	15,563	50.28	47.76	48.92
5,162	5,638	10,800	38.53	36.06	37.20	5,822	6,512	12,334	43.45	41.65	42.48
5,956	6,550	12,506	40.69	38.86	39.71	6,667	7,499	14,166	45.55	44.49	44.98
5,721	6,171	11,892	35.00	33.47	34.19	6,542	7,280	13,822	40.02	39.49	39.74
7,577	8,016	15,593	34.62	31.95	33.19	8,526	9,246	17,772	38.95	36.86	37.83
4,697	5,437	10,134	43.22	42.37	42.76	5,192	6,115	11,307	47.78	47.65	47.71
6,791	7,185	13,976	39.03	36.11	37.47	7,578	8,192	15,770	43.55	41.17	42.28
6,709	6,969	13,678	43.51	39.63	41.45	7,402	7,887	15,289	48.01	44.86	46.33
8,826	9,475	18,301	41.37	39.18	40.21	9,823	10,833	20,656	46.05	44.79	45.38
10,046	9,757	19,803	36.20	33.66	34.90	11,343	11,304	22,647	40.87	39.00	39.91
8,231	8,692	16,923	34.55	33.67	34.09	9,323	10,137	19,460	39.13	39.26	39.20
8,781	9,019	17,800	41.45	38.08	39.67	10,079	10,421	20,500	47.58	43.99	45.69
7,824	8,287	16,111	39.85	37.42	38.56	8,786	9,502	18,288	44.75	42.91	43.77
4,246	4,512	8,758	38.60	37.95	38.26	4,760	5,143	9,903	43.27	43.26	43.27
4,246	4,512	8,758	38.60	37.95	38.26	4,760	5,143	9,903	43.27	43.26	43.27
3,715	4,001	7,716	37.28	36.96	37.11	4,176	4,547	8,723	41.91	42.00	41.96
3,026	3,219	6,245	40.10	38.16	39.08	3,343	3,623	6,966	44.30	42.95	43.59
4,256	4,572	8,828	36.79	35.77	36.26	4,779	5,350	10,129	41.32	41.86	41.60
2,680	2,947	5,627	38.00	37.92	37.96	3,027	3,403	6,430	42.92	43.79	43.38
2,255	2,388	4,643	42.79	43.62	43.21	2,471	2,664	5,135	46.89	48.67	47.79

440,996	478,372	919,368	36.36	34.82	35.54	498,783	554,705	1,053,488	41.13	40.38	40.73
172,426	193,019	365,445	43.36	42.50	42.90	190,230	215,590	405,820	47.84	47.47	47.64
613,422	671,391	1,284,813	38.09	36.73	37.37	689,013	770,295	1,459,308	42.78	42.14	42.44

市区町村名	当日有権者数			終了					
				投票者数			投票率 (%)		
	男	女	計	男	女	計	男	女	計
門司区	44622	53160	97782	22630	25969	48599	50.71	48.85	49.70
小倉北区	70833	80957	151790	31393	35099	66492	44.32	43.36	43.81
小倉南区	64174	70876	135050	29941	30810	60751	46.66	43.47	44.98
若松区	30828	35505	66333	15200	17116	32316	49.31	48.21	48.72
八幡東区	32725	38832	71557	16571	19096	35667	50.64	49.18	49.84
八幡西区	85982	96577	182559	41478	44531	86009	48.24	46.11	47.11
戸畑区	25600	28327	53927	12837	14520	27357	50.14	51.26	50.73
*北九州市計	354764	404234	758998	170050	187141	357191	47.93	46.30	47.06
東区	79686	82107	161793	36511	39005	75516	45.82	47.51	46.67
博多区	57387	62330	119717	21690	24782	46472	37.80	39.76	38.82
中央区	46106	57046	103152	19330	23497	42827	41.93	41.19	41.52
南区	76050	85299	161349	32410	36210	68620	42.62	42.45	42.53
城南区	41696	42445	84141	17417	18934	36351	41.77	44.61	43.20
早良区	60230	66343	126573	26812	29550	56362	44.52	44.54	44.53
西区	42870	48178	91048	19560	21774	41334	45.63	45.19	45.40
*福岡市計	404025	443748	847773	173730	193752	367482	43.00	43.66	43.35
大牟田市	52523	64538	117061	26909	31712	58621	51.23	49.14	50.08
久留米市	73394	86327	159721	35065	38751	73816	47.78	44.89	46.22
直方市	21801	25639	47440	11805	13343	25148	54.15	52.04	53.01
飯塚市	28059	32983	61042	15091	17979	33070	53.78	54.51	54.18
田川市	19880	24290	44170	10732	12831	23563	53.98	52.82	53.35
柳川市	15281	17798	33079	6927	7553	14480	45.33	42.44	43.77
山田市	4735	5849	10584	2722	3330	6052	57.49	56.93	57.18
甘木市	14643	17172	31815	8257	9159	17416	56.39	53.34	54.74
八女市	13398	15634	29032	6720	7553	14273	50.16	48.31	49.16
筑後市	14638	16856	31494	7543	8420	15963	51.53	49.95	50.69
大川市	16347	18437	34784	7561	8397	15958	46.25	45.54	45.88
行橋市	21888	25087	46975	9669	10403	20072	44.17	41.47	42.73
豊前市	10867	12832	23699	5987	6962	12949	55.09	54.25	54.64
中間市	17400	19900	37300	8813	9496	18309	50.65	47.72	49.09
小郡市	15419	17583	33002	8481	9134	17615	55.00	51.95	53.38
筑紫野市	21333	24186	45519	11148	12361	23509	52.26	51.11	51.65
春日市	27755	28985	56740	13197	12853	26050	47.55	44.34	45.91
大野城市	23825	25817	49642	10693	11656	22349	44.88	45.15	45.02
宗像市	21184	23687	44871	11834	12185	24019	55.86	51.44	53.53
太宰府市	19634	22147	41781	10153	10962	21115	51.71	49.50	50.54
那珂川町	11000	11889	22889	5419	5805	11224	49.26	48.83	49.04
*筑紫郡計	11000	11889	22889	5419	5805	11224	49.26	48.83	49.04
宇美町	9964	10826	20790	4733	5143	9876	47.50	47.51	47.50
篠栗町	7546	8435	15981	3943	4237	8180	52.25	50.23	51.19
志免町	11567	12782	24349	5390	5987	11377	46.60	46.84	46.72
須恵町	7052	7771	14823	3429	3838	7267	48.62	49.39	49.03
新宮町	5270	5474	10744	2941	3141	6082	55.81	57.38	56.61

市部計	1,212,793	1,373,729	2,586,522	573,087	635,933	1,209,020	47.25	46.29	46.74
郡部計	397,643	454,153	851,796	217,661	244,852	462,513	54.74	53.91	54.30
県計	1,610,436	1,827,882	3,438,318	790,748	880,785	1,671,533	49.10	48.19	48.61

投票率順位	投票了時刻
79	18 : 35
103	18 : 51
100	18 : 40
86	18 : 35
78	19 : 03
91	19 : 11
72	18 : 35
	19 : 11
93	19 : 40
109	19 : 08
108	19 : 35
107	20 : 13
105	19 : 28
101	19 : 47
97	19 : 12
	20 : 13
76	19 : 33
94	19 : 04
58	19 : 26
50	19 : 19
55	19 : 10
104	19 : 01
31	18 : 29
42	19 : 00
81	18 : 56
74	19 : 19
96	18 : 56
106	18 : 45
44	19 : 28
82	18 : 40
54	18 : 52
64	19 : 07
95	19 : 10
99	19 : 03
53	18 : 45
75	18 : 58
83	18 : 41
	18 : 41
90	18 : 25
71	18 : 53
92	18 : 21
84	18 : 42
34	18 : 26

	20 : 13
	19 : 36
	20 : 13

市区町村名	当日有権見込者数			09時00分現在					
				投票者数			投票率(%)		
	男	女	計	男	女	計	男	女	計
古賀町	14,100	15,574	29,674	503	365	868	3.57	2.34	2.93
久山町	2,575	2,948	5,523	184	101	285	7.15	3.43	5.16
粕屋町	9,871	10,394	20,265	349	193	542	3.54	1.86	2.67
*粕屋郡計	67,945	74,204	142,149	2,894	1,864	4,758	4.26	2.51	3.35
福間町	11,526	13,240	24,766	468	315	783	4.06	2.38	3.16
津屋崎町	4,491	5,296	9,787	256	174	430	5.70	3.29	4.39
玄海町	3,243	3,701	6,944	218	171	389	6.72	4.62	5.60
大島村	400	473	873	40	41	81	10.00	8.67	9.28
*宗像郡計	19,660	22,710	42,370	982	701	1,683	4.99	3.09	3.97
芦屋町	6,169	6,608	12,777	436	323	759	7.07	4.89	5.94
水巻町	10,023	11,358	21,381	470	270	740	4.69	2.38	3.46
岡垣町	9,670	10,998	20,668	502	398	900	5.19	3.62	4.35
遠賀町	5,516	6,421	11,937	383	291	674	6.94	4.53	5.65
*遠賀郡計	31,378	35,385	66,763	1,791	1,282	3,073	5.71	3.62	4.60
小竹町	3,873	4,535	8,408	273	203	476	7.05	4.48	5.66
鞍手町	6,908	8,102	15,010	313	176	489	4.53	2.17	3.26
宮田町	7,980	9,420	17,400	411	329	740	5.15	3.49	4.25
若宮町	3,749	4,254	8,003	321	211	532	8.56	4.96	6.65
*鞍手郡計	22,510	26,311	48,821	1,318	919	2,237	5.86	3.49	4.58
桂川町	4,862	5,723	10,585	271	176	447	5.57	3.08	4.22
稲築町	7,205	8,815	16,020	350	269	619	4.86	3.05	3.86
碓井町	2,419	2,880	5,299	123	106	229	5.08	3.68	4.32
嘉穂町	4,048	4,849	8,897	298	205	503	7.36	4.23	5.65
筑穂町	3,929	4,557	8,486	179	142	321	4.56	3.12	3.78
穂波町	9,011	10,852	19,863	330	220	550	3.66	2.03	2.77
庄内町	3,621	4,140	7,761	216	168	384	5.97	4.06	4.95
顛田町	2,662	3,125	5,787	179	145	324	6.72	4.64	5.60
*嘉穂郡計	37,757	44,941	82,698	1,946	1,431	3,377	5.15	3.18	4.08
杷木町	3,338	4,020	7,358	294	246	540	8.81	6.12	7.34
朝倉町	4,044	4,666	8,710	286	209	495	7.07	4.48	5.68
三輪町	3,506	4,070	7,576	285	198	483	8.13	4.86	6.38
夜須町	4,514	5,149	9,663	301	299	600	6.67	5.81	6.21
小石原村	478	540	1,018	124	115	239	25.94	21.30	23.48
宝珠山村	765	868	1,633	143	110	253	18.69	12.67	15.49
*朝倉郡計	16,645	19,313	35,958	1,433	1,177	2,610	8.61	6.09	7.26
前原町	16,026	18,108	34,134	741	468	1,209	4.62	2.58	3.54
二丈町	3,978	4,607	8,585	243	180	423	6.11	3.91	4.93
志摩町	5,271	5,901	11,172	403	287	690	7.65	4.86	6.18
*糸島郡計	25,275	28,616	53,891	1,387	935	2,322	5.49	3.27	4.31
吉井町	5,939	7,055	12,994	606	481	1,087	10.20	6.82	8.37
田主丸町	7,580	8,861	16,441	509	394	903	6.72	4.45	5.49
浮羽町	6,363	7,271	13,634	665	406	1,071	10.45	5.58	7.86
*浮羽郡計	19,882	23,187	43,069	1,780	1,281	3,061	8.95	5.52	7.11

市部計	1,212,793	1,373,727	2,586,520	43,628	26,906	70,534	3.60	1.96	2.73
郡部計	397,642	454,151	851,793	23,769	16,573	40,342	5.98	3.65	4.74
県計	1,610,435	1,827,878	3,438,313	67,397	43,479	110,876	4.19	2.38	3.22

10時00分現在						11時00分現在					
投票者数			投票率 (%)			投票者数			投票率 (%)		
男	女	計	男	女	計	男	女	計	男	女	計
1,080	859	1,939	7.66	5.52	6.53	2,026	1,677	3,703	14.37	10.77	12.48
325	265	590	12.62	8.99	10.68	559	529	1,088	21.71	17.94	19.70
665	478	1,143	6.74	4.60	5.64	1,210	1,021	2,231	12.26	9.82	11.01
5,558	4,163	9,721	8.18	5.61	6.84	9,877	8,352	18,229	14.54	11.26	12.82
965	682	1,647	8.37	5.15	6.65	1,883	1,494	3,377	16.34	11.28	13.64
483	347	830	10.75	6.55	8.48	837	653	1,490	18.64	12.33	15.22
344	306	650	10.61	8.27	9.36	574	555	1,129	17.70	15.00	16.26
79	97	176	19.75	20.51	20.16	99	128	227	24.75	27.06	26.00
1,871	1,432	3,303	9.52	6.31	7.80	3,393	2,830	6,223	17.26	12.46	14.69
772	713	1,485	12.51	10.79	11.62	1,276	1,175	2,451	20.68	17.78	19.18
860	570	1,430	8.58	5.02	6.69	1,610	1,500	3,110	16.06	13.21	14.55
1,056	944	2,000	10.92	8.58	9.68	1,859	1,741	3,600	19.22	15.83	17.42
700	650	1,350	12.69	10.12	11.31	1,160	1,140	2,300	21.03	17.75	19.27
3,388	2,877	6,265	10.80	8.13	9.38	5,905	5,556	11,461	18.82	15.70	17.17
581	465	1,046	15.00	10.25	12.44	964	987	1,951	24.89	21.76	23.20
649	473	1,122	9.39	5.84	7.48	1,256	1,059	2,315	18.18	13.07	15.42
854	760	1,614	10.70	8.07	9.28	1,470	1,428	2,898	18.42	15.16	16.66
592	470	1,062	15.79	11.05	13.27	934	800	1,734	24.91	18.81	21.67
2,676	2,168	4,844	11.89	8.24	9.92	4,624	4,274	8,898	20.54	16.24	18.23
558	444	1,002	11.48	7.76	9.47	1,020	982	2,002	20.98	17.16	18.91
799	658	1,457	11.09	7.46	9.09	1,479	1,488	2,967	20.53	16.88	18.52
265	253	518	10.95	8.78	9.78	512	507	1,019	21.17	17.60	19.23
623	508	1,131	15.39	10.48	12.71	1,047	990	2,037	25.86	20.42	22.90
384	334	718	9.77	7.33	8.46	844	789	1,633	21.48	17.31	19.24
720	570	1,290	7.99	5.25	6.49	1,400	1,250	2,650	15.54	11.52	13.34
463	461	924	12.79	11.14	11.91	787	860	1,647	21.73	20.77	21.22
382	354	736	14.35	11.33	12.72	639	701	1,340	24.00	22.43	23.16
4,194	3,582	7,776	11.11	7.97	9.40	7,728	7,567	15,295	20.47	16.84	18.50
551	545	1,096	16.51	13.56	14.90	867	952	1,819	25.97	23.68	24.72
684	631	1,315	16.91	13.52	15.10	953	932	1,885	23.57	19.97	21.64
567	481	1,048	16.17	11.82	13.83	810	815	1,625	23.10	20.02	21.45
709	611	1,320	15.71	11.87	13.66	1,125	1,015	2,140	24.92	19.71	22.15
184	183	367	38.49	33.89	36.05	224	227	451	46.86	42.04	44.30
234	223	457	30.59	25.69	27.99	287	313	600	37.52	36.06	36.74
2,929	2,674	5,603	17.60	13.85	15.58	4,266	4,254	8,520	25.63	22.03	23.69
1,556	1,181	2,737	9.71	6.52	8.02	2,592	2,281	4,873	16.17	12.60	14.28
499	410	909	12.54	8.90	10.59	860	782	1,642	21.62	16.97	19.13
753	670	1,423	14.29	11.35	12.74	1,130	1,130	2,260	21.44	19.15	20.23
2,808	2,261	5,069	11.11	7.90	9.41	4,582	4,193	8,775	18.13	14.65	16.28
1,173	1,115	2,288	19.75	15.80	17.61	1,695	1,799	3,494	28.54	25.50	26.89
1,243	1,031	2,274	16.40	11.64	13.83	1,858	1,856	3,714	24.51	20.95	22.59
1,325	1,191	2,516	20.82	16.38	18.45	1,981	2,018	3,999	31.13	27.75	29.33
3,741	3,337	7,078	18.82	14.39	16.43	5,534	5,673	11,207	27.83	24.47	26.02

88,727	63,467	152,194	7.32	4.62	5.88	158,390	128,018	286,408	13.06	9.32	11.07
47,549	39,065	86,614	11.96	8.60	10.17	78,719	73,085	151,804	19.80	16.09	17.82
136,276	102,532	238,808	8.46	5.61	6.95	237,109	201,103	438,212	14.72	11.00	12.74



市区町村名	当日有権見込者数			14時00分現在					
				投票者数			投票率(%)		
	男	女	計	男	女	計	男	女	計
古賀町	14,100	15,574	29,674	4,418	4,430	8,848	3,133	2,844	2,982
久山町	2,575	2,948	5,523	1,130	1,223	2,353	4,388	4,149	4,260
粕屋町	9,871	10,394	20,265	2,746	2,894	5,640	2,782	2,784	2,783
*粕屋郡計	67,945	74,204	142,149	21,129	21,612	42,741	3,110	2,913	3,007
福間町	11,526	13,240	24,766	4,012	3,896	7,908	3,481	2,943	3,193
津屋崎町	4,491	5,296	9,787	1,654	1,586	3,240	3,683	2,995	3,311
玄海町	3,243	3,701	6,944	1,024	1,132	2,156	3,158	3,059	3,105
大島村	400	473	873	165	184	349	4,125	3,890	3,998
*宗像郡計	19,660	22,710	42,370	6,855	6,798	13,653	3,487	2,993	3,222
芦屋町	6,169	6,608	12,777	2,288	2,289	4,577	3,709	3,464	3,582
水巻町	10,023	11,358	21,381	3,200	3,400	6,600	3,193	2,993	3,087
岡垣町	9,670	10,998	20,668	3,660	3,890	7,550	3,785	3,537	3,653
遠賀町	5,516	6,421	11,937	2,130	2,320	4,450	3,861	3,613	3,728
*遠賀郡計	31,378	35,385	66,763	11,278	11,899	23,177	3,594	3,363	3,472
小竹町	3,873	4,535	8,408	1,708	1,859	3,567	4,410	4,099	4,242
鞍手町	6,908	8,102	15,010	2,428	2,612	5,040	3,515	3,224	3,358
官田町	7,980	9,420	17,400	2,805	3,163	5,968	3,515	3,358	3,430
若宮町	3,749	4,254	8,003	1,551	1,547	3,098	4,137	3,637	3,871
*鞍手郡計	22,510	26,311	48,821	8,492	9,181	17,673	3,773	3,489	3,620
桂川町	4,862	5,723	10,585	2,035	2,314	4,349	4,186	4,043	4,109
稲築町	7,205	8,815	16,020	2,989	3,651	6,640	4,149	4,142	4,145
碓井町	2,419	2,880	5,299	1,051	1,240	2,291	4,345	4,306	4,323
嘉穂町	4,048	4,849	8,897	1,770	1,987	3,757	4,373	4,098	4,223
筑穂町	3,929	4,557	8,486	1,574	1,653	3,227	4,006	3,627	3,803
穂波町	9,011	10,852	19,863	3,150	3,600	6,750	3,496	3,317	3,398
庄内町	3,621	4,140	7,761	1,505	1,775	3,280	4,156	4,287	4,226
鰐田町	2,662	3,125	5,787	1,088	1,324	2,412	4,087	4,237	4,168
*嘉穂郡計	37,757	44,941	82,698	15,162	17,544	32,706	4,016	3,904	3,955
杷木町	3,338	4,020	7,358	1,316	1,523	2,839	3,942	3,789	3,858
朝倉町	4,044	4,666	8,710	1,656	1,744	3,400	4,095	3,738	3,904
三輪町	3,506	4,070	7,576	1,438	1,498	2,936	4,102	3,681	3,875
夜須町	4,514	5,149	9,663	1,732	1,918	3,650	3,837	3,725	3,777
小石原村	478	540	1,018	288	301	589	6,025	5,574	5,786
宝珠山村	765	868	1,633	404	447	851	5,281	5,150	5,211
*朝倉郡計	16,645	19,313	35,958	6,834	7,431	14,265	4,106	3,848	3,967
前原町	16,026	18,108	34,134	5,126	5,223	10,349	3,199	2,884	3,032
二丈町	3,978	4,607	8,585	1,472	1,576	3,048	3,700	3,421	3,550
志摩町	5,271	5,901	11,172	1,955	2,139	4,094	3,709	3,625	3,665
*糸島郡計	25,275	28,616	53,891	8,553	8,938	17,491	3,384	3,123	3,246
吉井町	5,939	7,055	12,994	2,846	3,313	6,159	4,792	4,696	4,740
田主丸町	7,580	8,861	16,441	3,016	3,387	6,403	3,979	3,822	3,895
浮羽町	6,363	7,271	13,634	3,167	3,609	6,776	4,977	4,964	4,970
*浮羽郡計	19,882	23,187	43,069	9,029	10,309	19,338	4,541	4,446	4,490

市部計	1,212,793	1,373,727	2,586,520	347,810	353,642	701,452	2,868	2,574	2,712
郡部計	397,642	454,151	851,793	143,368	153,681	297,049	3,605	3,384	3,487
県計	1,610,435	1,827,878	3,438,313	491,178	507,323	998,501	3,050	2,775	2,904

16時00分現在						17時30分現在					
投票者数			投票率 (%)			投票者数			投票率 (%)		
男	女	計	男	女	計	男	女	計	男	女	計
5,553	5,866	11,419	3,938	3,767	3,848	6,231	6,647	12,878	4,419	4,268	4,340
1,336	1,538	2,874	5,188	5,217	5,204	1,451	1,707	3,158	5,635	5,790	5,718
3,426	3,716	7,142	3,471	3,575	3,524	3,831	4,209	8,040	3,881	4,049	3,967
26,247	28,247	54,494	3,863	3,807	3,834	29,309	32,150	61,459	4,314	4,333	4,324
5,068	5,225	10,293	4,397	3,946	4,156	5,615	5,977	11,592	4,872	4,514	4,681
2,016	2,064	4,080	4,489	3,897	4,169	2,224	2,336	4,560	4,952	4,411	4,659
1,227	1,389	2,616	3,784	3,753	3,767	1,356	1,573	2,929	4,181	4,250	4,218
182	226	408	4,550	4,778	4,674	216	252	468	5,400	5,328	5,361
8,493	8,904	17,397	4,320	3,921	4,106	9,411	10,138	19,549	4,787	4,464	4,614
2,759	2,820	5,579	4,472	4,268	4,366	3,044	3,177	6,221	4,934	4,808	4,869
3,830	4,510	8,340	3,821	3,971	3,901	4,340	5,090	9,430	4,330	4,481	4,410
4,426	4,874	9,300	4,577	4,432	4,500	4,952	5,398	10,350	5,121	4,908	5,008
2,590	2,850	5,440	4,695	4,439	4,557	2,900	3,210	6,110	5,257	4,999	5,119
1,360	1,505	2,865	4,336	4,254	4,293	1,523	1,687	3,210	4,856	4,769	4,810
1,962	2,228	4,190	5,066	4,913	4,983	2,146	2,488	4,634	5,541	5,486	5,511
2,851	3,211	6,062	4,127	3,963	4,039	3,198	3,585	6,783	4,629	4,425	4,519
3,424	3,986	7,410	4,291	4,231	4,259	3,701	4,377	8,078	4,638	4,646	4,643
1,779	1,911	3,690	4,745	4,492	4,611	1,943	2,116	4,059	5,183	4,974	5,072
10,016	11,336	21,352	4,450	4,308	4,374	10,988	12,566	23,554	4,881	4,776	4,825
2,410	2,854	5,264	4,957	4,987	4,973	2,643	3,167	5,810	5,436	5,534	5,489
3,476	4,415	7,891	4,824	5,009	4,926	3,792	4,835	8,627	5,263	5,485	5,385
1,201	1,469	2,670	4,965	5,101	5,039	1,290	1,593	2,883	5,333	5,531	5,441
2,045	2,377	4,422	5,052	4,902	4,970	2,198	2,565	4,763	5,430	5,290	5,353
1,894	1,996	3,890	4,821	4,380	4,584	2,071	2,219	4,290	5,271	4,869	5,055
3,850	4,550	8,400	4,273	4,193	4,229	4,300	5,300	9,600	4,772	4,884	4,833
1,716	2,119	3,835	4,739	5,118	4,941	1,917	2,328	4,245	5,294	5,623	5,470
1,265	1,551	2,816	4,752	4,963	4,866	1,412	1,705	3,117	5,304	5,456	5,386
17,857	21,331	39,188	4,729	4,746	4,739	19,623	23,712	43,335	5,197	5,276	5,240
1,538	1,838	3,376	4,608	4,572	4,588	1,667	2,027	3,694	4,994	5,042	5,020
1,970	2,128	4,098	4,871	4,561	4,705	2,173	2,349	4,522	5,373	5,034	5,192
1,680	1,825	3,505	4,792	4,484	4,626	1,830	2,025	3,855	5,220	4,975	5,088
2,114	2,242	4,356	4,683	4,354	4,508	2,324	2,452	4,776	5,148	4,762	4,943
317	335	652	6,632	6,204	6,405	335	360	695	7,008	6,667	6,827
460	519	979	6,013	5,979	5,995	480	559	1,039	6,275	6,440	6,363
8,079	8,887	16,966	4,854	4,602	4,718	8,809	9,772	18,581	5,292	5,060	5,167
6,343	6,709	13,052	3,958	3,705	3,824	7,026	7,598	14,624	4,384	4,196	4,284
1,769	1,998	3,767	4,447	4,337	4,388	1,906	2,172	4,078	4,791	4,715	4,750
2,317	2,648	4,965	4,396	4,487	4,444	2,531	2,909	5,440	4,802	4,930	4,869
10,429	11,355	21,784	4,126	3,968	4,042	11,463	12,679	24,142	4,535	4,431	4,480
3,310	3,973	7,283	5,573	5,631	5,605	3,604	4,390	7,994	6,068	6,223	6,152
3,581	4,252	7,833	4,724	4,799	4,764	3,907	4,530	8,437	5,154	5,112	5,132
3,702	4,453	8,155	5,818	6,124	5,981	3,934	4,791	8,725	6,183	6,589	6,399
10,593	12,678	23,271	5,328	5,468	5,403	11,445	13,711	25,156	5,756	5,913	5,841

440,996	478,372	919,368	3,636	3,482	3,554	498,783	554,705	1,053,488	4,113	4,038	4,073
172,426	193,019	365,445	4,336	4,250	4,290	190,230	215,590	405,820	4,784	4,747	4,764
613,422	671,391	1,284,813	3,809	3,673	3,737	689,013	770,295	1,459,308	4,278	4,214	4,244

市区町村名	当日有権者数			終了					
				投票者数			投票率 (%)		
	男	女	計	男	女	計	男	女	計
古賀町	14,100	15,574	29,674	7,164	7,569	14,733	50.81	48.60	49.65
久山町	2,575	2,948	5,523	1,604	1,858	3,462	62.29	63.03	62.68
粕屋町	9,871	10,394	20,265	4,315	4,691	9,006	43.71	45.13	44.44
*粕屋郡計	67,945	74,204	142,149	33,519	36,464	69,983	49.33	49.14	49.23
福間町	11,526	13,240	24,766	6,341	6,799	13,140	55.01	51.35	53.06
津屋崎町	4,491	5,296	9,787	2,582	2,748	5,330	57.49	51.89	54.46
玄海町	3,243	3,701	6,944	1,585	1,801	3,386	48.87	48.66	48.76
大島村	400	473	873	262	293	555	65.50	61.95	63.57
*宗像郡計	19,660	22,710	42,370	10,770	11,641	22,411	54.78	51.26	52.89
芦屋町	6,169	6,608	12,777	3,532	3,590	7,122	57.25	54.33	55.74
水巻町	10,023	11,358	21,381	5,094	5,946	11,040	50.82	52.35	51.63
岡垣町	9,670	10,998	20,668	5,677	6,195	11,872	58.71	56.33	57.44
遠賀町	5,516	6,421	11,937	3,261	3,634	6,895	59.12	56.60	57.76
*遠賀郡計	31,378	35,385	66,763	17,564	19,365	36,929	55.98	54.73	55.31
小竹町	3,873	4,535	8,408	2,445	2,848	5,293	63.13	62.80	62.95
鞆手町	6,908	8,102	15,010	3,823	4,311	8,134	55.34	53.21	54.19
宮田町	7,980	9,420	17,400	4,413	5,103	9,516	55.30	54.17	54.69
若宮町	3,749	4,254	8,003	2,180	2,346	4,526	58.15	55.15	56.55
*鞆手郡計	22,510	26,311	48,821	12,861	14,608	27,469	57.13	55.52	56.26
桂川町	4,862	5,723	10,585	3,009	3,550	6,559	61.89	62.03	61.97
稲築町	7,205	8,815	16,020	4,317	5,488	9,805	59.92	62.26	61.20
碓井町	2,419	2,880	5,299	1,467	1,774	3,241	60.64	61.60	61.16
嘉穂町	4,048	4,849	8,897	2,517	2,936	5,453	62.18	60.55	61.29
筑穂町	3,929	4,557	8,486	2,371	2,583	4,954	60.35	56.68	58.38
穂波町	9,011	10,852	19,863	5,175	6,134	11,309	57.43	56.52	56.94
庄内町	3,621	4,140	7,761	2,235	2,702	4,937	61.72	65.27	63.61
頼田町	2,662	3,125	5,787	1,623	1,939	3,562	60.97	62.05	61.55
*嘉穂郡計	37,757	44,941	82,698	22,714	27,106	49,820	60.16	60.31	60.24
杷木町	3,338	4,021	7,359	1,864	2,215	4,079	55.84	55.09	55.43
朝倉町	4,044	4,666	8,710	2,415	2,631	5,046	59.72	56.39	57.93
三輪町	3,506	4,070	7,576	2,014	2,261	4,275	57.44	55.55	56.43
夜須町	4,514	5,149	9,663	2,699	2,957	5,656	59.79	57.43	58.53
小石原村	478	540	1,018	353	377	730	73.85	69.81	71.71
宝珠山村	765	868	1,633	525	601	1,126	68.63	69.24	68.95
*朝倉郡計	16,645	19,314	35,959	9,870	11,042	20,912	59.30	57.17	58.16
前原町	16,026	18,108	34,134	7,938	8,516	16,454	49.53	47.03	48.20
二丈町	3,978	4,607	8,585	2,120	2,398	4,518	53.29	52.05	52.63
志摩町	5,271	5,901	11,172	2,823	3,273	6,096	53.56	55.47	54.56
*糸島郡計	25,275	28,616	53,891	12,881	14,187	27,068	50.96	49.58	50.23
吉井町	5,939	7,055	12,994	3,978	4,805	8,783	66.98	68.11	67.59
田主丸町	7,580	8,861	16,441	4,466	5,180	9,646	58.92	58.46	58.67
浮羽町	6,363	7,271	13,634	4,580	5,405	9,985	71.98	74.34	73.24
*浮羽郡計	19,882	23,187	43,069	13,024	15,390	28,414	65.51	66.37	65.97

市部計	1,212,793	1,373,729	2,586,522	573,087	635,933	1,209,020	47.25	46.29	46.74
郡部計	397,643	454,153	851,796	217,661	244,852	462,513	54.74	53.91	54.30
県計	1,610,436	1,827,882	3,438,318	790,748	880,785	1,671,533	49.10	48.19	48.61

投票率順位	投票了時刻
80	19 : 36
12	18 : 45
102	18 : 40
	19 : 36
57	18 : 40
47	19 : 18
85	18 : 33
9	18 : 08
	19 : 18
37	18 : 47
65	19 : 12
29	19 : 14
24	18 : 55
	19 : 14
10	19 : 12
49	18 : 50
43	18 : 42
35	19 : 03
	19 : 12
14	19 : 04
17	19 : 24
18	18 : 55
16	19 : 05
21	18 : 28
32	19 : 00
8	19 : 09
15	18 : 46
	19 : 24
38	18 : 36
23	18 : 55
36	19 : 08
20	19 : 08
2	18 : 40
3	18 : 25
	19 : 08
89	19 : 17
59	18 : 31
46	18 : 47
	19 : 17
4	18 : 54
19	18 : 51
1	19 : 07
	19 : 07

	20 : 13
	19 : 36
	20 : 13

市区町村名	当日有権見込者数			09時00分現在					
				投票者数			投票率 (%)		
	男	女	計	男	女	計	男	女	計
北野町	5,099	5,859	10,958	303	212	515	5.94	3.62	4.70
大刀洗町	4,751	5,445	10,196	366	234	600	7.70	4.30	5.88
*三井郡 計	9,850	11,304	21,154	669	446	1,115	6.79	3.95	5.27
城島町	4,931	5,556	10,487	234	168	402	4.75	3.02	3.83
大木町	4,564	5,263	9,827	200	130	330	4.38	2.47	3.36
三瀨町	4,979	5,656	10,635	260	180	440	5.22	3.18	4.14
*三瀨郡 計	14,474	16,475	30,949	694	478	1,172	4.79	2.90	3.79
黒木町	6,030	6,882	12,912	727	513	1,240	12.06	7.45	9.60
上陽町	1,920	2,104	4,024	211	124	335	10.99	5.89	8.33
立花町	5,127	5,821	10,948	355	250	605	6.92	4.29	5.53
広川町	6,136	6,867	13,003	323	234	557	5.26	3.41	4.28
矢部村	903	1,021	1,924	238	212	450	26.36	20.76	23.39
星野村	1,624	1,941	3,565	204	166	370	12.56	8.55	10.38
*三八女郡 計	21,740	24,636	46,376	2,058	1,499	3,557	9.47	6.08	7.67
瀬高町	9,272	10,820	20,092	570	330	900	6.15	3.05	4.48
大和町	6,618	7,507	14,125	379	218	597	5.73	2.90	4.23
三橋町	6,100	7,103	13,203	340	180	520	5.57	2.53	3.94
山川町	2,224	2,539	4,763	240	140	380	10.79	5.51	7.98
*山門郡 計	24,214	27,969	52,183	1,529	868	2,397	6.31	3.10	4.59
高田町	6,103	6,954	13,057	415	285	700	6.80	4.10	5.36
*三池郡 計	6,103	6,954	13,057	415	285	700	6.80	4.10	5.36
香春町	5,180	6,127	11,307	307	238	545	5.93	3.88	4.82
添田町	5,342	6,396	11,738	436	323	759	8.16	5.05	6.47
金田町	2,921	3,409	6,330	120	100	220	4.11	2.93	3.48
糸田町	3,934	4,722	8,656	165	112	277	4.19	2.37	3.20
川崎町	7,809	9,395	17,204	355	225	580	4.55	2.39	3.37
赤池町	3,351	4,003	7,354	179	121	300	5.34	3.02	4.08
方城町	2,782	3,264	6,046	160	150	310	5.75	4.60	5.13
大任町	2,340	2,755	5,095	123	77	200	5.26	2.79	3.93
赤村	1,390	1,624	3,014	98	74	172	7.05	4.56	5.71
*田川郡 計	35,049	41,695	76,744	1,943	1,420	3,363	5.54	3.41	4.38
苅田町	11,143	11,858	23,001	598	423	1,021	5.37	3.57	4.44
犀川町	3,212	3,796	7,008	297	246	543	9.25	6.48	7.75
勝山町	2,480	2,855	5,335	221	138	359	8.91	4.83	6.73
豊津町	3,122	3,589	6,711	226	154	380	7.24	4.29	5.66
*京都郡 計	19,957	22,098	42,055	1,342	961	2,303	6.72	4.35	5.48
椎田町	4,933	5,367	10,300	300	200	500	6.08	3.73	4.85
吉富町	2,475	2,997	5,472	205	150	355	8.28	5.01	6.49
築城町	3,732	4,457	8,189	250	141	391	6.70	3.16	4.77
新吉富村	1,387	1,678	3,065	116	64	180	8.36	3.81	5.87
大平村	1,676	1,965	3,641	190	121	311	11.34	6.16	8.54
*築上郡 計	14,203	16,464	30,667	1,061	676	1,737	7.47	4.11	5.66

市 部 計	1,212,793	1,373,727	2,586,520	43,628	26,906	70,534	3.60	1.96	2.73
郡 部 計	397,642	454,151	851,793	23,769	16,573	40,342	5.98	3.65	4.74
県 計	1,610,435	1,827,878	3,438,313	67,397	43,479	110,876	4.19	2.38	3.22

10時00分現在						11時00分現在					
投票者数			投票率 (%)			投票者数			投票率 (%)		
男	女	計	男	女	計	男	女	計	男	女	計
603	450	1,053	1183	768	961	984	845	1,829	1930	1442	1669
710	560	1,270	1494	1028	1246	1,074	1,006	2,080	2261	1848	2040
1,313	1,010	2,323	1333	893	1,098	2,058	1,851	3,909	2089	1637	1848
546	411	957	1107	740	913	959	827	1,786	1945	1488	1703
430	360	790	942	684	804	770	650	1,420	1687	1235	1445
480	460	940	964	813	884	980	920	1,900	1968	1627	1787
1,456	1,231	2,687	1006	747	868	2,709	2,397	5,106	1872	1455	1650
1,308	1,182	2,490	2169	1718	1928	1,771	1,684	3,455	2937	2447	2676
368	332	700	1917	1578	1740	540	498	1,038	2813	2367	2580
784	696	1,480	1529	1196	1352	1,145	1,135	2,280	2233	1950	2083
691	609	1,300	1126	887	1000	1,082	1,050	2,132	1763	1529	1640
315	327	642	3488	3203	3337	382	405	787	4230	3967	4090
369	371	740	2272	1911	2076	502	558	1,060	3091	2875	2973
3835	3517	7352	1764	1428	1585	5422	5330	10,752	2494	2164	2318
1,313	1,037	2,350	1416	958	1170	1,972	1,778	3,750	2127	1643	1866
750	519	1,269	1133	691	898	1,195	1,019	2,214	1806	1357	1567
740	520	1,260	1213	732	954	1,160	960	2,120	1902	1352	1606
440	360	800	1978	1418	1680	620	620	1,240	2788	2442	2603
3,243	2,436	5,679	1339	871	1,088	4,947	4,377	9,324	2043	1565	1787
944	806	1,750	1547	1159	1340	1,433	1,417	2,850	2348	2038	2183
944	806	1,750	1547	1159	1340	1,433	1,417	2,850	2348	2038	2183
573	483	1,056	1106	788	934	1,138	1,107	2,245	2197	1807	1985
790	716	1,506	1479	1119	1283	1,279	1,275	2,554	2394	1993	2176
220	180	400	753	528	632	440	440	880	1506	1291	1390
337	289	626	857	612	723	599	527	1,126	1523	1116	1301
760	560	1,320	973	596	767	1,475	1,305	2,780	1889	1389	1616
387	313	700	1155	782	952	709	691	1,400	2116	1726	1904
350	250	600	1258	766	992	600	600	1,200	2157	1838	1985
278	202	480	1188	733	942	469	431	900	2004	1564	1766
212	173	385	1525	1065	1277	333	349	682	2396	2149	2263
3,907	3,166	7,073	1115	759	922	7,042	6,725	13,767	2009	1613	1794
1,119	805	1,924	1004	679	836	1,930	1,619	3,549	1732	1365	1543
585	548	1,133	1821	1444	1617	841	826	1,667	2618	2176	2379
455	316	771	1835	1107	1445	626	583	1,209	2524	2042	2266
482	418	900	1544	1165	1341	742	678	1,420	2377	1889	2116
2,641	2,087	4,728	1323	944	1,124	4,139	3,706	7,845	2074	1677	1865
645	449	1,094	1308	837	1,062	1,083	913	1,996	2195	1701	1938
389	333	722	1572	1111	1319	588	586	1,174	2376	1955	2145
476	365	841	1275	819	1,027	775	717	1,492	2077	1609	1822
239	161	400	1723	959	1,305	425	375	800	3064	2235	2610
345	286	631	2058	1455	1733	565	556	1,121	3371	2830	3079
2,094	1,594	3,688	1474	968	1,203	3,436	3,147	6,583	2419	1911	2147

88,727	63,467	152,194	732	462	588	158,390	128,018	286,408	1306	932	1107
47,549	39,065	86,614	1196	860	1017	78,719	73,085	151,804	1980	1609	1782
136,276	102,532	238,808	846	561	695	237,109	201,103	438,212	1472	1100	1274

市区町村名	当日有権見込者数			14時00分現在					
				投票者数			投票率 (%)		
	男	女	計	男	女	計	男	女	計
北野町	5,099	5,859	10,958	1,875	1,980	3,855	36.77	33.79	35.18
大刀洗町	4,751	5,445	10,196	1,770	1,830	3,600	37.26	33.61	35.31
*三井郡 計	9,850	11,304	21,154	3,645	3,810	7,455	37.01	33.70	35.24
城島町	4,931	5,556	10,487	1,691	1,744	3,435	34.29	31.39	32.75
大木町	4,564	5,263	9,827	1,450	1,440	2,890	31.77	27.36	29.41
三潞町	4,979	5,656	10,635	1,740	1,840	3,580	34.95	32.53	33.66
*三潞郡 計	14,474	16,475	30,949	4,881	5,024	9,905	33.72	30.49	32.00
黒木町	6,030	6,882	12,912	2,582	2,683	5,265	42.82	38.99	40.78
上陽町	1,920	2,104	4,024	770	760	1,530	40.10	36.12	38.02
立花町	5,127	5,821	10,948	1,803	1,850	3,653	35.17	31.78	33.37
広川町	6,136	6,867	13,003	1,999	2,155	4,154	32.58	31.38	31.95
矢部村	903	1,021	1,924	461	516	977	51.05	50.54	50.78
星野村	1,624	1,941	3,565	705	815	1,520	43.41	41.99	42.64
*八女郡 計	21,740	24,636	46,376	8,320	8,779	17,099	38.27	35.63	36.87
瀬高町	9,272	10,820	20,092	3,326	3,524	6,850	35.87	32.57	34.09
大和町	6,618	7,507	14,125	1,974	2,035	4,009	29.83	27.11	28.38
三橋町	6,100	7,103	13,203	2,140	2,080	4,220	35.08	29.28	31.96
山川町	2,224	2,539	4,763	920	980	1,900	41.37	38.60	39.89
*山門郡 計	24,214	27,969	52,183	8,360	8,619	16,979	34.53	30.82	32.54
高田町	6,103	6,954	13,057	2,273	2,527	4,800	37.24	36.34	36.76
*三池郡 計	6,103	6,954	13,057	2,273	2,527	4,800	37.24	36.34	36.76
香春町	5,180	6,127	11,307	1,980	2,233	4,213	38.22	36.45	37.26
添田町	5,342	6,396	11,738	2,164	2,524	4,688	40.51	39.46	39.94
金田町	2,921	3,409	6,330	900	1,040	1,940	30.81	30.51	30.65
糸田町	3,934	4,722	8,656	1,235	1,427	2,662	31.39	30.22	30.75
川崎町	7,809	9,395	17,204	2,669	3,171	5,840	34.18	33.75	33.95
赤池町	3,351	4,003	7,354	1,290	1,460	2,750	38.50	36.47	37.39
方城町	2,782	3,264	6,046	1,050	1,200	2,250	37.74	36.76	37.21
大任町	2,340	2,755	5,095	790	900	1,690	33.76	32.67	33.17
赤村	1,390	1,624	3,014	576	630	1,206	41.44	38.79	40.01
*田川郡 計	35,049	41,695	76,744	12,654	14,585	27,239	36.10	34.98	35.49
菊田町	11,143	11,858	23,001	3,573	3,585	7,158	32.06	30.23	31.12
犀川町	3,212	3,796	7,008	1,286	1,399	2,685	40.04	36.85	38.31
勝山町	2,480	2,855	5,335	1,002	1,042	2,044	40.40	36.50	38.31
豊津町	3,122	3,589	6,711	1,185	1,275	2,460	37.96	35.53	36.66
*京都郡 計	19,957	22,098	42,055	7,046	7,301	14,347	35.31	33.04	34.11
椎田町	4,933	5,367	10,300	1,827	1,831	3,658	37.04	34.12	35.51
吉富町	2,475	2,997	5,472	913	1,072	1,985	36.89	35.77	36.28
築城町	3,732	4,457	8,189	1,331	1,401	2,732	35.66	31.43	33.36
新吉富村	1,387	1,678	3,065	578	672	1,250	41.67	40.05	40.78
大平村	1,676	1,965	3,641	810	883	1,693	48.33	44.94	46.50
*薬上郡 計	14,203	16,464	30,667	5,459	5,859	11,318	38.44	35.59	36.91

市 部 計	1,212,793	1,373,727	2,586,520	347,810	353,642	701,452	28.68	25.74	27.12
郡 部 計	397,642	454,151	851,793	143,368	153,681	297,049	36.05	33.84	34.87
県 計	1,610,435	1,827,878	3,438,313	491,178	507,323	998,501	30.50	27.75	29.04

16時0分現在						17時30分現在					
投票者数			投票率 (%)			投票者数			投票率 (%)		
男	女	計	男	女	計	男	女	計	男	女	計
2,322	2,502	4,824	4,554	4,270	4,402	2,518	2,863	5,381	4,938	4,886	4,911
2,109	2,281	4,390	4,439	4,189	4,306	2,290	2,510	4,800	4,820	4,610	4,708
4,431	4,783	9,214	4,498	4,231	4,356	4,808	5,373	10,181	4,881	4,753	4,813
2,090	2,262	4,352	4,238	4,071	4,150	2,299	2,490	4,789	4,662	4,482	4,567
1,850	1,930	3,780	4,053	3,667	3,847	2,090	2,290	4,380	4,579	4,351	4,457
2,160	2,420	4,580	4,338	4,279	4,307	2,420	2,760	5,180	4,860	4,880	4,871
6,100	6,612	12,712	4,214	4,013	4,107	6,809	7,540	14,349	4,704	4,577	4,636
3,007	3,242	6,249	4,987	4,711	4,840	3,222	3,512	6,734	5,343	5,103	5,215
882	903	1,785	4,594	4,292	4,436	947	985	1,932	4,932	4,682	4,801
2,181	2,323	4,504	4,254	3,991	4,114	2,369	2,568	4,937	4,621	4,412	4,509
2,512	2,729	5,241	4,094	3,974	4,031	2,758	3,041	5,799	4,495	4,428	4,460
498	575	1,073	5,515	5,632	5,577	523	580	1,103	5,792	5,681	5,733
784	921	1,705	4,828	4,745	4,783	860	1,004	1,864	5,296	5,173	5,229
9,864	10,693	20,557	4,537	4,340	4,433	10,679	11,690	22,369	4,912	4,745	4,823
4,034	4,566	8,600	4,351	4,220	4,280	4,508	5,192	9,700	4,862	4,799	4,828
2,390	2,626	5,016	3,611	3,498	3,551	2,675	2,979	5,654	4,042	3,968	4,003
2,600	2,740	5,340	4,262	3,858	4,045	2,840	3,120	5,960	4,656	4,393	4,514
1,060	1,200	2,260	4,766	4,726	4,745	1,160	1,300	2,460	5,216	5,120	5,165
10,084	11,132	21,216	4,165	3,980	4,066	11,183	12,591	23,774	4,618	4,502	4,556
2,737	3,163	5,900	4,485	4,548	4,519	3,023	3,503	6,526	4,953	5,037	4,998
2,737	3,163	5,900	4,485	4,548	4,519	3,023	3,503	6,526	4,953	5,037	4,998
2,322	2,733	5,055	4,483	4,461	4,471	2,534	3,004	5,538	4,892	4,903	4,898
2,583	3,109	5,692	4,835	4,861	4,849	2,834	3,444	6,278	5,305	5,385	5,348
1,040	1,240	2,280	3,560	3,637	3,602	1,120	1,360	2,480	3,834	3,989	3,918
1,549	1,931	3,480	3,937	4,089	4,020	1,737	2,181	3,918	4,415	4,619	4,526
3,143	3,907	7,050	4,025	4,159	4,098	3,399	4,268	7,667	4,353	4,543	4,457
1,489	1,761	3,250	4,443	4,399	4,419	1,619	1,981	3,600	4,831	4,949	4,895
1,150	1,450	2,600	4,134	4,442	4,300	1,400	1,700	3,100	5,032	5,208	5,127
940	1,100	2,040	4,017	3,993	4,004	1,023	1,211	2,234	4,372	4,396	4,385
673	782	1,455	4,842	4,815	4,827	743	866	1,609	5,345	5,333	5,338
14,889	18,013	32,902	4,248	4,320	4,287	16,409	20,015	36,424	4,682	4,800	4,746
4,296	4,553	8,849	3,855	3,840	3,847	4,797	5,156	9,953	4,305	4,348	4,327
1,457	1,678	3,135	4,536	4,420	4,473	1,571	1,809	3,380	4,891	4,766	4,823
1,142	1,201	2,343	4,605	4,207	4,392	1,283	1,324	2,607	5,173	4,637	4,887
1,354	1,546	2,900	4,337	4,308	4,321	1,490	1,730	3,220	4,773	4,820	4,798
8,249	8,978	17,227	4,133	4,063	4,096	9,141	10,019	19,160	4,580	4,534	4,556
2,240	2,345	4,585	4,541	4,369	4,451	2,446	2,568	5,014	4,958	4,785	4,868
1,076	1,348	2,424	4,347	4,498	4,430	1,225	1,503	2,728	4,949	5,015	4,985
1,518	1,750	3,268	4,068	3,926	3,991	1,688	1,942	3,630	4,523	4,357	4,433
738	812	1,550	5,321	4,839	5,057	779	921	1,700	5,616	5,489	5,546
935	1,086	2,021	5,579	5,527	5,551	996	1,179	2,175	5,943	6,000	5,974
6,507	7,341	13,848	4,581	4,459	4,516	7,134	8,113	15,247	5,023	4,928	4,972

440,996	478,372	919,368	3,636	3,482	3,554	498,783	554,705	1,053,488	4,113	4,038	4,073
172,426	193,019	365,445	4,336	4,250	4,290	190,230	215,590	405,820	4,784	4,747	4,764
613,422	671,391	1,284,813	3,809	3,673	3,737	689,013	770,295	1,459,308	4,278	4,214	4,244



市区町村名	当日有権者数			終了					
				投票者数			投票率 (%)		
	男	女	計	男	女	計	男	女	計
北野町	5,099	5,859	10,958	2,798	3,188	5,986	54.87	54.41	54.63
大刀洗町	4,751	5,445	10,196	2,524	2,794	5,318	53.13	51.31	52.16
*三井郡計	9,850	11,304	21,154	5,322	5,982	11,304	54.03	52.92	53.44
城島町	4,931	5,556	10,487	2,586	2,803	5,389	52.44	50.45	51.39
大木町	4,564	5,263	9,827	2,405	2,579	4,984	52.70	49.00	50.72
三瀧町	4,979	5,656	10,635	2,753	3,094	5,847	55.29	54.70	54.98
*三瀧郡計	14,474	16,475	30,949	7,744	8,476	16,220	53.50	51.45	52.41
黒木町	6,030	6,882	12,912	3,634	3,882	7,516	60.27	56.41	58.21
上陽町	1,920	2,104	4,024	1,053	1,062	2,115	54.84	50.48	52.56
立花町	5,127	5,821	10,948	2,616	2,850	5,466	51.02	48.96	49.93
広川町	6,136	6,867	13,003	3,207	3,555	6,762	52.27	51.77	52.00
矢部村	903	1,021	1,924	621	666	1,287	68.77	65.23	66.89
星野村	1,624	1,941	3,565	955	1,066	2,021	58.81	54.92	56.69
*八女郡計	21,740	24,636	46,376	12,086	13,081	25,167	55.59	53.10	54.27
瀬高町	9,272	10,820	20,092	5,158	5,880	11,038	55.63	54.34	54.94
大和町	6,618	7,507	14,125	3,047	3,354	6,401	46.04	44.68	45.32
三橋町	6,100	7,103	13,203	3,241	3,567	6,808	53.13	50.22	51.56
山川町	2,224	2,539	4,763	1,284	1,454	2,738	57.73	57.27	57.48
*山門郡計	24,214	27,969	52,183	12,730	14,255	26,985	52.57	50.97	51.71
高田町	6,103	6,954	13,057	3,502	4,006	7,508	57.38	57.61	57.50
*三池郡計	6,103	6,954	13,057	3,502	4,006	7,508	57.38	57.61	57.50
香春町	5,180	6,127	11,307	2,830	3,381	6,211	54.63	55.18	54.93
添田町	5,342	6,396	11,738	3,327	3,968	7,295	62.28	62.04	62.15
金田町	2,921	3,409	6,330	1,388	1,674	3,062	47.52	49.11	48.37
糸田町	3,935	4,723	8,658	2,016	2,533	4,549	51.23	53.63	52.54
川崎町	7,809	9,395	17,204	3,955	4,911	8,866	50.65	52.27	51.53
赤池町	3,351	4,003	7,354	1,916	2,331	4,247	57.18	58.23	57.75
方城町	2,782	3,264	6,046	1,575	1,916	3,491	56.61	58.70	57.74
大任町	2,340	2,755	5,095	1,201	1,419	2,620	51.32	51.51	51.42
赤村	1,390	1,624	3,014	892	1,053	1,945	64.17	64.84	64.53
*田川郡計	35,050	41,696	76,746	19,100	23,186	42,286	54.49	55.61	55.10
蒔田町	11,143	11,858	23,001	5,383	5,804	11,187	48.31	48.95	48.64
犀川町	3,212	3,796	7,008	1,789	2,008	3,797	55.70	52.90	54.18
勝山町	2,480	2,855	5,335	1,414	1,448	2,862	57.02	50.72	53.65
豊津町	3,122	3,589	6,711	1,661	1,904	3,565	53.20	53.05	53.12
*京都郡計	19,957	22,098	42,055	10,247	11,164	21,411	51.35	50.52	50.91
椎田町	4,933	5,367	10,300	2,957	2,937	5,894	59.94	54.72	57.22
吉富町	2,475	2,997	5,472	1,347	1,622	2,969	54.42	54.12	54.26
築城町	3,732	4,457	8,189	1,995	2,222	4,217	53.46	49.85	51.50
新吉富村	1,387	1,678	3,065	892	1,031	1,923	64.31	61.44	62.74
大平村	1,676	1,965	3,641	1,117	1,282	2,399	66.65	65.24	65.89
*築上郡計	14,203	16,464	30,667	8,308	9,094	17,402	58.49	55.24	56.75

市部計	1,212,793	1,373,729	2,586,522	573,087	635,933	1,209,020	47.25	46.29	46.74
郡部計	397,643	454,153	851,796	217,661	244,852	462,513	54.74	53.91	54.30
県計	1,610,436	1,827,882	3,438,318	790,748	880,785	1,671,533	49.10	48.19	48.61

投票率 順位	投票了 時刻
45	18 : 48
62	18 : 52
	18 : 52
70	19 : 21
73	18 : 25
39	18 : 38
	19 : 21
22	18 : 28
60	18 : 40
77	19 : 00
63	19 : 12
5	18 : 47
33	18 : 36
	19 : 12
40	19 : 12
98	19 : 13
66	18 : 45
28	19 : 21
	19 : 21
27	19 : 00
	19 : 00
41	18 : 45
13	18 : 55
88	18 : 41
61	19 : 23
67	19 : 02
25	18 : 50
26	18 : 42
69	19 : 07
7	18 : 16
	19 : 23
87	19 : 05
50	18 : 46
52	18 : 19
56	18 : 35
	19 : 05
30	18 : 52
48	19 : 09
68	18 : 58
11	18 : 37
6	18 : 16
	19 : 09

	20 : 13
	19 : 36
	20 : 13

# 10 開票速報の状況に関する調

## (1) 市 郡 別

現在時区分		届出順位	1	2	3	4
		所属党派	自由民主党	日本社会党	サラリーマン新党	日本共産党
		候補者氏名	おおま 敬	ふちがみ貞雄	前田 宏三	藤野たつぜん
1	20:00	市 部	2,200	2,800	400	1,000
		郡 部	10,707	11,533	2,766	3,006
		計	12,907	14,333	3,166	4,006
2	21:00	市 部	207,213	241,265	63,628	78,366
		郡 部	117,625	152,473	24,956	30,530
		計	324,838	393,738	88,584	108,896
3	21:30	市 部	353,629	444,234	104,661	120,724
		郡 部	154,157	209,416	31,145	35,654
		計	507,786	653,650	135,806	156,378
4	22:00	市 部	401,910	525,968	126,682	133,165
		郡 部	159,777	221,755	32,693	36,887
		計	561,687	747,723	159,375	170,052
5	22:30	市 部	403,867	528,043	127,397	133,675
		郡 部	160,328	222,652	32,833	37,048
		計	564,195	750,695	160,230	170,723
6	23:00	市 部	403,867	528,043	127,397	133,675
		郡 部	160,345	222,701	32,883	37,048
		計	564,212	750,744	160,280	170,723
7	23:41 (結了)	市 部	403,900	528,183	127,404	133,726
		郡 部	160,401	222,853	32,890	37,052
		計	564,301	751,036	160,294	170,778

(イ) 候補者得票 数の合計	(ロ) 投票人総数	(ハ) 開票率 (イ)÷(ロ) (%)
6,400	1,209,020	0.53
28,012	462,513	6.06
34,412	1,671,533	2.06
590,472	〃	48.84
325,584	〃	70.39
916,056	〃	54.80
1,023,248	〃	84.63
430,372	〃	93.05
1,453,620	〃	86.96
1,187,725	〃	98.24
451,112	〃	97.53
1,638,837	〃	98.04
1,192,982	〃	98.67
452,861	〃	97.91
1,645,843	〃	98.46
1,192,982	〃	98.67
452,977	〃	97.94
1,645,959	〃	98.47
1,193,213	〃	100.00
453,196	〃	100.00
1,646,409	〃	100.00

## (2) 各市区郡別

第1回	20時00分現在	開票率 2.06%
-----	----------	-----------

市区郡名	届出順位 所属党派 候補者氏名	1	2	3	4	候補者得票数 の合計
		自由民主党 おおま 敬	日本社会党 ふちがみ貞雄	サラリーマン新党 前田 宏三	日本共産党 藤野たつぜん	
門 司 区		0	0	0	0	0
小 倉 北 区		0	0	0	0	0
小 倉 南 区		0	0	0	0	0
若 松 区		0	0	0	0	0
八 幡 東 区		0	0	0	0	0
八 幡 西 区		0	0	0	0	0
戸 畑 区		0	0	0	0	0
*北 九 州 市 計		0	0	0	0	0
東 区		0	0	0	0	0
博 多 区		0	0	0	0	0
中 央 区		0	0	0	0	0
南 区		0	0	0	0	0
城 南 区		0	0	0	0	0
早 良 区		0	0	0	0	0
西 区		0	0	0	0	0
*福 岡 市 計		0	0	0	0	0
大 牟 田 市		0	0	0	0	0
久 留 米 市		0	0	0	0	0
直 方 市		0	0	0	0	0
飯 塚 市		0	0	0	0	0
田 川 市		0	0	0	0	0
柳 川 市		0	0	0	0	0
山 田 市		0	0	0	0	0
甘 木 市		0	0	0	0	0
八 女 市		0	0	0	0	0
筑 後 市		0	0	0	0	0
大 川 市		1,000	1,000	0	300	2,300
行 橋 市		400	400	100	400	1,300
行 豊 前 市		0	0	0	0	0
中 間 市		400	700	100	200	1,400
小 郡 市		400	700	200	100	1,400
筑 紫 野 市		0	0	0	0	0
春 日 市		0	0	0	0	0
大 野 城 市		0	0	0	0	0
大 宗 像 市		0	0	0	0	0
太 宰 府 市		0	0	0	0	0
*筑 紫 郡		0	0	0	0	0
*粕 屋 郡		2,900	2,800	1,800	1,450	8,950
*宗 像 郡		373	132	24	16	545
*遠 賀 郡		350	350	100	100	900
*鞍 手 郡		100	140	40	40	320
*嘉 穂 郡		200	900	50	100	1,250
*朝 倉 郡		2,094	2,161	122	150	4,527
*糸 島 郡		0	0	0	0	0
*浮 羽 郡		600	1,700	150	200	2,650
*三 井 郡		200	150	50	50	450
*三 瀧 郡		150	200	0	0	350
*八 女 郡		900	800	50	100	1,850
*山 門 郡		400	250	0	0	650
*三 池 郡		150	100	0	0	250
*田 川 郡		540	570	100	240	1,450
*京 都 郡		1,230	800	240	380	2,650
*築 上 郡		520	480	40	180	1,220
県 計		12,907	14,333	3,166	4,006	34,412

第2回 21時00分現在 開票率 54.80%

市区郡名	届出順位 所属党派 候補者氏名	1	2	3	4	候補者得票数 の合計
		自由民主党	日本社会党	サラリーマン新党	日本共産党	
		おおま 敬	ふちがみ貞雄	前田 宏三	藤野たつぜん	
門 司 区		14,600	16,000	4,000	6,600	41,200
小 倉 北 区		13,000	13,000	6,200	8,400	40,600
小 倉 南 区		11,000	11,000	4,600	5,400	32,000
若 松 区		9,800	12,633	2,771	6,726	31,930
八 幡 東 区		5,600	5,600	2,800	3,600	17,600
八 幡 西 区		16,000	16,000	9,000	10,000	51,000
戸 畑 区		5,600	4,000	600	1,800	12,000
*北 九 州 市 計		75,600	78,233	29,971	42,526	226,330
東 区		0	0	0	0	0
博 多 区		0	0	0	0	0
中 央 区		0	0	0	0	0
南 区		17,000	15,500	8,500	5,500	46,500
城 南 区		2,000	1,500	500	500	4,500
早 良 区		0	0	0	0	0
西 区		0	0	0	0	0
*福 岡 市 計		19,000	17,000	9,000	6,000	51,000
大 牟 田 市		7,500	8,000	500	2,500	18,500
久 留 米 市		10,500	13,500	3,000	1,000	28,000
直 方 市		7,200	12,000	1,500	3,200	23,900
飯 塚 市		11,600	14,700	2,400	3,100	31,800
田 川 市		6,626	11,598	1,378	3,504	23,106
柳 川 市		5,379	6,539	949	1,065	13,932
山 田 市		1,900	2,850	150	500	5,400
甘 木 市		6,800	7,400	900	800	15,900
八 女 市		5,000	7,100	800	700	13,600
筑 後 市		5,000	7,000	900	800	13,700
大 川 市		6,300	6,400	900	1,500	15,100
行 橋 市		6,800	9,300	1,400	2,000	19,500
豊 前 市		3,800	3,600	500	650	8,550
中 間 市		3,700	7,700	1,300	2,100	14,800
小 郡 市		4,800	6,800	1,500	800	13,900
筑 紫 野 市		5,500	6,800	1,200	1,000	14,500
春 日 市		5,208	4,645	1,580	1,521	12,954
大 野 城 市		2,100	2,100	1,500	1,100	6,800
宗 像 市		6,400	7,500	1,800	1,500	17,200
太 宰 府 市		500	500	500	500	2,000
*筑 紫 郡		2,250	2,250	1,100	850	6,450
*粕 屋 郡		16,057	24,880	7,191	5,923	54,051
*宗 像 郡		1,873	1,632	474	266	4,245
*遠 賀 郡		9,300	12,850	2,300	3,600	28,050
*鞍 手 郡		6,900	11,030	1,430	2,940	22,300
*嘉 穂 郡		10,760	15,170	2,010	3,780	31,720
*朝 倉 郡		7,393	8,101	970	746	17,210
*糸 島 郡		6,100	7,350	1,600	1,550	16,600
*浮 羽 郡		5,800	10,050	350	600	16,800
*三 井 郡		1,900	2,800	500	500	5,700
*三 潞 郡		5,560	6,560	950	940	14,010
*八 女 郡		10,206	7,738	1,031	851	19,826
*山 門 郡		9,353	11,570	1,165	1,251	23,339
*三 池 郡		2,813	3,772	323	377	7,285
*田 川 郡		11,570	17,386	1,569	3,464	33,989
*京 都 郡		4,707	4,915	1,347	1,766	12,735
*築 上 郡		5,083	4,419	646	1,126	11,274
県 計		324,838	393,738	88,584	108,896	916,056

第3回 21時30分現在 開票率 86.96%

市区郡名	届出順位 所属党派 候補者氏名	1	2	3	4	候補者得票数 の合計
		自由民主党 おおま 敬	日本社会党 ふちがみ貞雄	サラリーマン新党 前田 宏三	日本共産党 藤野たつげん	
門 司 区		17,055	19,465	4,387	7,199	48,106
小 倉 北 区		25,089	25,928	6,246	8,639	65,902
小 倉 南 区		21,000	25,000	6,000	7,600	59,600
若 松 区		9,800	12,633	2,771	6,726	31,930
八 幡 東 区		12,400	13,000	3,400	6,000	34,800
八 幡 西 区		25,056	37,928	9,379	12,836	85,199
戸 畑 区		8,901	10,083	2,780	5,238	27,002
*北九州 市 計		119,301	144,037	34,963	54,238	352,539
東 区		3,000	3,000	3,000	3,000	12,000
博 多 区		16,374	19,094	5,456	4,405	45,329
中 央 区		5,000	5,000	3,000	2,500	15,500
南 区		17,000	15,500	8,500	5,500	46,500
城 南 区		11,337	15,353	5,292	3,957	35,939
早 良 区		13,500	16,000	2,500	4,000	36,000
西 区		13,000	18,000	5,000	3,500	39,500
*福岡 市 計		79,211	91,947	32,748	26,862	230,768
大 牟 田 市		10,000	15,000	1,000	5,000	31,000
久 留 米 市		26,074	35,904	6,497	4,267	72,742
直 方 市		7,300	12,551	1,580	3,324	24,755
飯 塚 市		11,814	14,806	2,492	3,221	32,333
田 川 市		6,626	11,598	1,378	3,504	23,106
柳 川 市		5,549	6,618	968	1,081	14,216
山 田 市		2,028	2,880	374	542	5,824
甘 木 市		6,853	7,429	935	879	16,096
八 女 市		5,264	7,221	817	766	14,068
筑 後 市		5,672	8,179	971	894	15,716
大 川 市		6,450	6,450	940	1,530	15,370
行 橋 市		6,972	9,390	1,472	2,040	19,874
豊 前 市		5,710	5,520	708	819	12,757
中 間 市		4,610	9,626	1,540	2,291	18,067
小 郡 市		6,843	8,049	1,598	853	17,343
筑 紫 野 市		7,935	10,812	2,696	1,564	23,007
春 日 市		9,740	10,240	3,654	2,072	25,706
大 野 城 市		5,400	5,700	2,200	1,400	14,700
宗 像 市		7,777	11,277	2,630	2,077	23,761
太 宰 府 市		6,500	9,000	2,500	1,500	19,500
*筑 紫 郡		3,500	4,500	1,100	1,000	10,100
*粕 屋 郡		18,721	28,157	8,361	6,303	61,542
*宗 像 郡		7,780	10,190	2,464	1,633	22,067
*遠 賀 郡		11,590	16,765	3,140	4,562	36,057
*鞍 手 郡		8,714	13,447	1,492	3,079	26,732
*嘉 穂 郡		14,444	23,912	2,535	4,304	45,195
*朝 倉 郡		8,527	9,570	1,075	809	19,981
*糸 島 郡		9,751	11,169	2,027	1,580	24,527
*浮 羽 郡		7,307	15,986	618	755	24,666
*三 井 郡		4,171	5,068	632	567	10,438
*三 瀬 郡		6,293	7,321	1,025	1,023	15,662
*八 女 郡		11,836	10,236	1,055	1,054	24,181
*山 門 郡		10,706	12,992	1,278	1,431	26,407
*三 池 郡		2,816	3,778	323	386	7,303
*田 川 郡		13,500	21,999	1,799	3,890	41,188
*京 都 郡		7,828	8,667	1,461	1,993	19,949
*築 上 郡		6,673	5,659	760	1,285	14,377
県 計		507,786	653,650	135,806	156,378	1,453,620

第4回 22時00分現在 開票率 98.04%

市区郡名	届出順位 所属党派 候補者氏名	1	2	3	4	候補者得票数 の合計
		自由民主党 おおま 敬	日本社会党 ふちがみ貞雄	サラリーマン新党 前田 宏三	日本共産党 藤野たつぜん	
門司区		17,055	19,465	4,387	7,199	48,106
小倉北区		25,089	25,928	6,246	8,639	65,902
小倉南区		21,087	25,088	6,195	7,820	60,190
若松区		9,800	12,633	2,771	6,726	31,930
八幡東区		12,623	13,079	3,421	6,189	35,312
八幡西区		25,056	37,928	9,379	12,836	85,199
戸畑区		8,901	10,083	2,780	5,238	27,002
*北九州市計		119,611	144,204	35,179	54,647	353,641
東区		22,167	33,791	10,442	8,200	74,600
博多区		16,601	19,213	5,502	4,440	45,756
中央区		16,565	16,112	5,941	3,651	42,269
南区		22,711	28,861	10,000	6,196	67,768
城南区		11,337	15,353	5,292	3,957	35,939
早良区		17,411	24,894	8,206	5,232	55,743
西区		13,498	18,261	5,109	4,003	40,871
*福岡市計		120,290	156,485	50,492	35,679	362,946
大牟田市		14,500	28,000	4,000	8,000	54,500
久留米市		26,085	35,914	6,497	4,269	72,765
直方市		7,300	12,551	1,580	3,324	24,755
飯塚市		11,823	14,814	2,492	3,221	32,350
田川市		6,626	11,598	1,378	3,504	23,106
柳川市		5,549	6,618	968	1,081	14,216
山田市		2,028	2,880	374	542	5,824
甘木市		6,853	7,429	935	879	16,096
八女市		5,264	7,221	817	766	14,068
筑後市		5,672	8,179	971	894	15,716
大川市		6,557	6,483	941	1,536	15,517
行橋市		6,972	9,390	1,472	2,040	19,874
豊前市		5,710	5,520	708	819	12,757
中岡市		4,610	9,626	1,540	2,291	18,067
小郡市		6,843	8,049	1,598	853	17,343
筑紫野市		8,045	10,854	2,704	1,574	23,177
春日市		9,740	10,240	3,654	2,072	25,706
大野城市		7,555	9,636	3,252	1,597	22,040
宗像市		7,777	11,277	2,630	2,077	23,761
太宰府市		6,500	9,000	2,500	1,500	19,500
*筑紫郡		3,600	5,000	1,100	1,000	10,700
*粕屋郡		20,230	33,022	8,735	6,538	68,525
*宗像郡		7,780	10,190	2,464	1,633	22,067
*遠賀郡		11,677	16,807	3,182	4,572	36,238
*鞍手郡		8,735	13,472	1,502	3,099	26,808
*嘉穂郡		15,008	26,406	2,680	4,485	48,579
*朝倉郡		8,827	9,692	1,110	824	20,453
*糸島郡		10,549	11,792	2,320	1,805	26,466
*浮羽郡		7,519	18,070	618	757	26,964
*三井郡		4,470	5,294	667	591	11,022
*三潴郡		6,429	7,368	1,045	1,046	15,888
*八女郡		12,024	10,357	1,136	1,071	24,588
*山門郡		10,730	13,016	1,279	1,439	26,464
*三池郡		2,816	3,778	323	386	7,303
*田川郡		13,532	22,055	1,804	3,913	41,304
*京都郡		8,091	8,878	1,638	2,137	20,744
*築上郡		7,760	6,558	1,090	1,591	16,999
県計		561,687	747,723	159,375	170,052	1,638,837



第5回 22時30分現在 開票率 98.46%

市区郡名	届出順位 所属党派 候補者氏名	1	2	3	4	候補者得票数 の合計
		自由民主党 おおま 敬	日本社会党 ふちがみ貞雄	サラリーマン新党 前田 宏三	日本共産党 藤野たつぜん	
門司区		17,055	19,465	4,387	7,199	48,106
小倉北区		25,089	25,928	6,246	8,639	65,902
小倉南区		21,087	25,088	6,195	7,820	60,190
若松区		9,800	12,633	2,771	6,726	31,930
八幡東区		12,623	13,079	3,421	6,189	35,312
八幡西区		25,056	37,928	9,379	12,836	85,199
戸畑区		8,901	10,083	2,780	5,238	27,002
*北九州市計		119,611	144,204	35,179	54,647	353,641
東区		22,167	33,791	10,442	8,200	74,600
博多区		16,601	19,213	5,502	4,440	45,756
中央区		16,565	16,112	5,941	3,651	42,269
南区		22,711	28,861	10,000	6,196	67,768
城南区		11,337	15,353	5,292	3,957	35,939
早良区		17,411	24,894	8,206	5,232	55,743
西区		13,498	18,261	5,109	4,003	40,871
*福岡市計		120,290	156,485	50,492	35,679	362,946
大牟田市		15,613	29,212	4,258	8,360	57,443
久留米市		26,085	35,914	6,497	4,269	72,765
直方市		7,300	12,551	1,580	3,324	24,755
飯塚市		11,823	14,814	2,492	3,221	32,350
田川市		6,626	11,598	1,378	3,504	23,106
柳川市		5,549	6,618	968	1,081	14,216
山田市		2,028	2,880	374	542	5,824
甘木市		7,334	7,803	1,017	910	17,064
八女市		5,264	7,221	817	766	14,068
筑後市		5,672	8,179	971	894	15,716
大川市		6,557	6,483	941	1,536	15,517
行橋市		6,972	9,390	1,472	2,040	19,874
豊前市		5,710	5,520	708	819	12,757
中間市		4,610	9,626	1,540	2,291	18,067
小郡市		6,843	8,049	1,598	853	17,343
筑紫野市		8,045	10,854	2,704	1,574	23,177
春日市		9,740	10,240	3,654	2,072	25,706
大野城市		7,557	9,637	3,252	1,597	22,043
宗像市		7,777	11,277	2,630	2,077	23,761
太宰府市		6,861	9,488	2,875	1,619	20,843
*筑紫郡		3,671	5,100	1,181	1,057	11,009
*粕屋郡		20,380	33,138	8,735	6,558	68,811
*宗像郡		7,780	10,190	2,464	1,633	22,067
*遠賀郡		11,677	16,807	3,182	4,572	36,238
*鞍手郡		8,735	13,472	1,502	3,099	26,808
*嘉穂郡		15,039	26,417	2,680	4,487	48,623
*朝倉郡		8,827	9,692	1,110	824	20,453
*糸島郡		10,590	11,807	2,323	1,809	26,529
*浮羽郡		7,718	18,552	658	831	27,759
*三井郡		4,470	5,294	667	591	11,022
*三潞郡		6,429	7,368	1,045	1,046	15,888
*八女郡		12,024	10,357	1,136	1,071	24,588
*山門郡		10,730	13,016	1,279	1,439	26,464
*三池郡		2,816	3,778	323	386	7,303
*田川郡		13,532	22,055	1,804	3,913	41,304
*京都郡		8,150	9,051	1,654	2,141	20,996
*築上郡		7,760	6,558	1,090	1,591	16,999
県計		564,195	750,695	160,230	170,723	1,645,843

第6回 23時00分現在 開票率 98.47%

市区郡名	届出順位 所属党派 候補者氏名	1	2	3	4	候補者得票数 の合計
		自由民主党 おおま 敬	日本社会党 ふちがみ貞雄	サラリーマン新党 前田 宏三	日本共産党 藤野たつぜん	
門司区		17,055	19,465	4,387	7,199	48,106
小倉北区		25,089	25,928	6,246	8,639	65,902
小倉南区		21,087	25,088	6,195	7,820	60,190
若松区		9,800	12,633	2,771	6,726	31,930
八幡東区		12,623	13,079	3,421	6,189	35,312
八幡西区		25,056	37,928	9,379	12,836	85,199
戸畑区		8,901	10,083	2,780	5,238	27,002
*北九州市計		119,611	144,204	35,179	54,647	353,641
東区		22,167	33,791	10,442	8,200	74,600
博多区		16,601	19,213	5,502	4,440	45,756
中央区		16,565	16,112	5,941	3,651	42,269
南区		22,711	28,861	10,000	6,196	67,768
城南区		11,337	15,353	5,292	3,957	35,939
早良区		17,411	24,894	8,206	5,232	55,743
西区		13,498	18,261	5,109	4,003	40,871
*福岡市計		120,290	156,485	50,492	35,679	362,946
大牟田市		15,613	29,212	4,258	8,360	57,443
久留米市		26,085	35,914	6,497	4,269	72,765
直方市		7,300	12,551	1,580	3,324	24,755
飯塚市		11,823	14,814	2,492	3,221	32,350
田川市		6,626	11,598	1,378	3,504	23,106
柳川市		5,549	6,618	968	1,081	14,216
山田市		2,028	2,880	374	542	5,824
甘木市		7,334	7,803	1,017	910	17,064
八女市		5,264	7,221	817	766	14,068
筑後市		5,672	8,179	971	894	15,716
大川市		6,557	6,483	941	1,536	15,517
行橋市		6,972	9,390	1,472	2,040	19,874
豊前市		5,710	5,520	708	819	12,757
中間市		4,610	9,626	1,540	2,291	18,067
小郡市		6,843	8,049	1,598	853	17,343
筑紫野市		8,045	10,854	2,704	1,574	23,177
春日市		9,740	10,240	3,654	2,072	25,706
大野城市		7,557	9,637	3,252	1,597	22,043
宗像市		7,777	11,277	2,630	2,077	23,761
太宰府市		6,861	9,488	2,875	1,619	20,843
*筑紫郡		3,671	5,100	1,181	1,057	11,009
*粕屋郡		20,397	33,187	8,785	6,558	68,927
*宗像郡		7,780	10,190	2,464	1,633	22,067
*遠賀郡		11,677	16,807	3,182	4,572	36,238
*鞍手郡		8,735	13,472	1,502	3,099	26,808
*嘉穂郡		15,039	26,417	2,680	4,487	48,623
*朝倉郡		8,827	9,692	1,110	824	20,453
*糸島郡		10,590	11,807	2,323	1,809	26,529
*浮羽郡		7,718	18,552	658	831	27,759
*三井郡		4,470	5,294	667	591	11,022
*三浦郡		6,429	7,368	1,045	1,046	15,888
*八女郡		12,024	10,357	1,136	1,071	24,588
*山門郡		10,730	13,016	1,279	1,439	26,464
*三池郡		2,816	3,778	323	386	7,303
*田川郡		13,532	22,055	1,804	3,913	41,304
*京都郡		8,150	9,051	1,654	2,141	20,996
*築上郡		7,760	6,558	1,090	1,591	16,999
県計		564,212	750,744	160,280	170,723	1,645,959

第7回 23時41分現在 開票率 100%

市区郡名	届出順位 所属党派 候補者氏名	1	2	3	4	候補者得票数 の合計
		自由民主党 おおま 敬	日本社会党 ふちがみ貞雄	サラリーマン新党 前田 宏 三	日本共産党 藤野たつげん	
門 司 区		17,055	19,465	4,387	7,199	48,106
小 倉 北 区		25,089	25,928	6,246	8,639	65,902
小 倉 南 区		21,087	25,088	6,195	7,820	60,190
若 松 区		9,800	12,633	2,771	6,726	31,930
八 幡 東 区		12,623	13,079	3,421	6,189	35,312
八 幡 西 区		25,056	37,928	9,379	12,836	85,199
戸 畑 区		8,901	10,083	2,780	5,238	27,002
*北 九 州 市 計		119,611	144,204	35,179	54,647	353,641
東 区		22,167	33,791	10,442	8,200	74,600
博 多 区		16,601	19,213	5,502	4,440	45,756
中 央 区		16,565	16,112	5,941	3,651	42,269
南 区		22,711	28,861	10,000	6,196	67,768
城 南 区		11,337	15,353	5,292	3,957	35,939
早 良 区		17,411	24,894	8,206	5,232	55,743
西 区		13,498	18,261	5,109	4,003	40,871
*福 岡 市 計		120,290	156,485	50,492	35,679	362,946
大 牟 田 市		15,646	29,352	4,265	8,411	57,674
久 留 米 市		26,085	35,914	6,497	4,269	72,765
直 方 市		7,300	12,551	1,580	3,324	24,755
飯 塚 市		11,823	14,814	2,492	3,221	32,350
田 川 市		6,626	11,598	1,378	3,504	23,106
柳 川 市		5,549	6,618	968	1,081	14,216
山 田 市		2,028	2,880	374	542	5,824
甘 木 市		7,334	7,803	1,017	910	17,064
八 女 市		5,264	7,221	817	766	14,068
筑 後 市		5,672	8,179	971	894	15,716
大 川 市		6,557	6,483	941	1,536	15,517
行 橋 市		6,972	9,390	1,472	2,040	19,874
豊 前 市		5,710	5,520	708	819	12,757
中 間 市		4,610	9,626	1,540	2,291	18,067
小 郡 市		6,843	8,049	1,598	853	17,343
筑 紫 野 市		8,045	10,854	2,704	1,574	23,177
春 日 市		9,740	10,240	3,654	2,072	25,706
大 野 城 市		7,557	9,637	3,252	1,597	22,043
宗 像 市		7,777	11,277	2,630	2,077	23,761
太 宰 府 市		6,861	9,488	2,875	1,619	20,843
*筑 紫 郡		3,671	5,100	1,181	1,057	11,009
*粕 屋 郡		20,397	33,187	8,785	6,558	68,927
*宗 像 郡		7,780	10,190	2,464	1,633	22,067
*遠 賀 郡		11,677	16,807	3,182	4,572	36,238
*鞍 手 郡		8,735	13,472	1,502	3,099	26,808
*嘉 穂 郡		15,039	26,417	2,680	4,487	48,623
*朝 倉 郡		8,827	9,692	1,110	824	20,453
*糸 島 郡		10,590	11,807	2,323	1,809	26,529
*浮 羽 郡		7,774	18,704	665	835	27,978
*三 井 郡		4,470	5,294	667	591	11,022
*三 瀧 郡		6,429	7,368	1,045	1,046	15,888
*八 女 郡		12,024	10,357	1,136	1,071	24,588
*山 門 郡		10,730	13,016	1,279	1,439	26,464
*三 池 郡		2,816	3,778	323	386	7,303
*田 川 郡		13,532	22,055	1,804	3,913	41,304
*京 都 郡		8,150	9,051	1,654	2,141	20,996
*築 上 郡		7,760	6,558	1,090	1,591	16,999
県 計		564,301	751,036	160,294	170,778	1,646,409



## 11 市区町村の開票開始、終了時刻に関する調

市区町村名	当日有権者数	投票者数	開票開始時刻	開票終了時刻	開票所要時間
門司区	97,782	48,599	19:40	21:20	1時間40分
小倉北区	151,790	66,492	19:40	21:10	1 30
小倉南区	135,050	60,751	19:40	21:37	1 57
若松区	66,333	32,316	19:40	20:54	1 14
八幡東区	71,557	35,667	19:40	21:55	2 15
八幡西区	182,559	86,009	19:40	21:27	1 47
戸畑区	53,927	27,357	19:40	21:18	1 38
*北九州市計	758,998	357,191	19:40	21:55	2 15
東区	161,793	75,516	20:00	22:00	2 00
博多区	119,717	46,472	20:00	21:41	1 41
中央区	103,152	42,827	20:00	21:41	1 41
南区	161,349	68,620	20:00	21:51	1 51
城南区	84,141	36,351	20:00	21:30	1 30
早良区	126,573	56,362	20:00	21:50	1 50
西区	91,048	41,334	20:00	21:46	1 46
*福岡市計	847,773	367,482	20:00	22:00	2 00
大牟田市	117,061	58,621	19:30	23:41	4 11
久留米市	159,721	73,816	20:00	21:33	1 33
直方市	47,440	25,148	19:30	21:20	1 50
飯塚市	61,042	33,070	19:30	21:40	2 10
田川市	44,170	23,563	19:30	20:54	1 24
柳川市	33,079	14,480	19:30	21:43	2 13
山田市	10,584	6,052	19:30	21:11	1 41
甘木市	31,815	17,416	19:30	22:03	2 33
八女市	29,032	14,273	19:30	21:10	1 40
筑後市	31,494	15,963	19:30	21:30	2 00
大川市	34,784	15,958	19:30	21:41	2 11
行橋市	46,975	20,072	19:30	21:30	2 00
豊前市	23,699	12,949	19:30	21:15	1 45
中間市	37,300	18,309	19:30	21:13	1 43
小郡市	33,002	17,615	19:30	21:42	2 12
筑紫野市	45,519	23,509	19:30	21:52	2 22
春日市	56,740	26,050	19:30	21:30	2 00
大野城市	49,642	22,349	19:30	22:12	2 42
宗像市	44,871	24,019	19:30	21:30	2 00
太宰府市	41,781	21,115	19:30	22:20	2 50
那珂川町	22,889	11,224	19:30	22:02	2 32
*筑紫郡計	22,889	11,224	19:30	22:02	2 32
宇美町	20,790	9,876	19:30	21:30	2 00
篠栗町	15,981	8,180	19:30	21:05	1 35
志免町	24,349	11,377	19:00	20:44	1 44
須恵町	14,823	7,267	19:00	21:11	2 11
新宮町	10,744	6,082	19:30	21:45	2 15

市部計	2,586,522	1,209,020	19:30	23:41	4 11
郡部計	851,796	462,513	19:00	23:07	4 07
県計	3,438,318	1,671,533	19:00	23:41	4 41

市区町村名	当日有権者数	投票者数	開票開始時刻	開票終了時刻	開票所要時間
古賀町	29,674	14,733	19:30	22:46	3時間16分
久山町	5,523	3,462	19:00	21:00	2 00
粕屋町	20,265	9,006	19:00	20:54	1 54
*粕屋郡計	142,149	69,983	19:30	22:46	3 16
福岡町	24,766	13,140	19:30	21:30	2 00
津屋崎町	9,787	5,330	19:30	21:43	2 13
玄海町	6,944	3,386	19:30	21:10	1 40
大島村	873	555	19:00	20:00	1 00
*宗像郡計	42,370	22,411	19:30	21:43	2 13
芦屋町	12,777	7,122	19:30	21:15	1 45
水巻町	21,381	11,040	19:30	21:50	2 20
岡垣町	20,668	11,872	19:30	21:46	2 16
遠賀町	11,937	6,895	19:30	21:37	2 07
*遠賀郡計	66,763	36,929	19:30	21:50	2 20
小竹町	8,408	5,293	19:30	21:14	1 44
鞍手町	15,010	8,134	19:30	21:23	1 53
宮田町	17,400	9,516	19:30	21:30	2 00
若宮町	8,003	4,526	19:30	21:44	2 14
*鞍手郡計	48,821	27,469	19:30	21:44	2 14
桂川町	10,585	6,559	19:30	21:30	2 00
稲築町	16,020	9,805	19:30	22:26	2 56
碓井町	5,299	3,241	19:30	21:45	2 15
嘉穂町	8,897	5,453	19:30	21:30	2 00
筑穂町	8,486	4,954	19:30	21:48	2 18
穂波町	19,863	11,309	19:30	22:00	2 30
庄内町	7,761	4,937	19:30	21:39	2 09
額田町	5,787	3,562	19:30	21:40	2 10
*嘉穂郡計	82,698	49,820	19:30	22:26	2 56
杷木町	7,359	4,079	19:30	21:52	2 22
朝倉町	8,710	5,046	19:30	22:48	3 18
三輪町	7,576	4,275	19:00	20:50	1 50
夜須町	9,663	5,656	19:00	21:16	2 16
小石原村	1,018	730	19:30	20:22	0 52
宝珠山村	1,633	1,126	19:30	21:00	1 30
*朝倉郡計	35,959	20,912	19:30	22:48	3 18
前原町	34,134	16,454	20:00	21:55	1 55
二丈町	8,585	4,518	19:30	21:30	2 00
志摩町	11,172	6,096	19:30	22:18	2 48
*糸島郡計	53,891	27,068	19:30	22:18	2 48
吉井町	12,994	8,783	19:00	21:41	2 41
田主丸町	16,441	9,646	19:30	23:07	3 37
浮羽町	13,634	9,985	19:30	22:30	3 00
*浮羽郡計	43,069	28,414	19:30	23:07	3 37

市部計	2,586,522	1,209,020	19:30	23:41	4 11
郡部計	851,796	462,513	19:00	23:07	4 07
県部計	3,438,318	1,671,533	19:00	23:41	4 41

市区町村名	当日有権者数	投票者数	開票開始時刻	開票終了時刻	開票所要時間
北野町	10,958	5,986	19:00	21:55	2時間55分
大刀洗町	10,196	5,318	19:30	21:57	2 27
*三井郡計	21,154	11,304	19:30	21:57	2 27
城島町	10,487	5,389	19:30	21:40	2 10
大木町	9,827	4,984	19:30	21:30	2 00
三漕町	10,635	5,847	19:30	21:30	2 00
*三漕郡計	30,949	16,220	19:30	21:40	2 10
黒木町	12,912	7,516	19:30	21:30	2 00
上陽町	4,024	2,115	19:30	20:40	1 10
立花町	10,948	5,466	19:30	21:42	2 12
広川町	13,003	6,762	19:30	22:00	2 30
矢部村	1,924	1,287	19:30	21:00	1 30
星野村	3,565	2,021	19:30	21:30	2 00
*八女郡計	46,376	25,167	19:30	22:00	2 30
瀬高町	20,092	11,038	19:30	21:50	2 20
大和町	14,125	6,401	19:30	21:52	2 22
三橋町	13,203	6,808	19:30	21:54	2 24
山川町	4,763	2,738	19:30	21:30	2 00
*山門郡計	52,183	26,985	19:30	21:54	2 24
高田町	13,057	7,508	19:30	21:37	2 07
*三池郡計	13,057	7,508	19:30	21:37	2 07
香春町	11,307	6,211	19:30	20:57	1 27
添田町	11,738	7,295	19:30	21:25	1 55
金田町	6,330	3,062	19:30	20:55	1 25
糸田町	8,658	4,549	19:30	21:17	1 47
川崎町	17,204	8,866	19:30	21:52	2 22
赤池町	7,354	4,247	19:30	21:30	2 00
方城町	6,046	3,491	19:30	21:14	1 44
大任町	5,095	2,620	19:30	21:10	1 40
赤村	3,014	1,945	19:30	20:50	1 20
*田川郡計	76,746	42,286	19:30	21:52	2 22
苅田町	23,001	11,187	19:30	22:12	2 42
犀川町	7,008	3,797	19:30	21:43	2 13
勝山町	5,335	2,862	19:30	21:24	1 54
豊津町	6,711	3,565	19:00	20:40	1 40
*京都郡計	42,055	21,411	19:30	22:12	2 42
椎田町	10,300	5,894	19:30	22:00	2 30
吉富町	5,472	2,969	19:30	21:55	2 25
築城町	8,189	4,217	19:30	21:48	2 18
新吉富村	3,065	1,923	19:30	20:47	1 17
大平村	3,641	2,399	19:30	21:10	1 40
*築上郡計	30,667	17,402	19:30	22:00	2 30

市部計	2,586,522	1,209,020	19:30	23:41	4 11
郡部計	851,796	462,513	19:00	23:07	4 07
県計	3,438,318	1,671,533	19:00	23:41	4 41





## 12 年 齡 別 投 票 調

年 齡 (歳)	有権者数 (人)			投票者数 (人)			投票率 (%)		
	男	女	計	男	女	計	男	女	計
2 0	2,488	2,290	4,778	685	776	1,461	27.53	33.89	30.58
2 1	2,360	2,293	4,653	656	781	1,437	27.80	34.06	30.88
2 2	1,823	1,960	3,783	471	593	1,064	25.84	30.26	28.13
2 3	2,043	2,178	4,221	588	731	1,319	28.78	33.56	31.25
2 4	2,035	2,055	4,090	601	721	1,322	29.53	35.09	32.32
2 5	1,987	2,097	4,084	578	760	1,338	29.09	36.24	32.76
2 6	1,804	2,065	3,869	613	763	1,376	33.98	36.95	35.56
2 7	1,930	2,049	3,979	660	837	1,497	34.20	40.85	37.62
2 8	2,028	2,138	4,166	709	930	1,639	34.96	43.50	39.34
2 9	2,111	2,200	4,311	758	957	1,715	35.91	43.50	39.78
3 0	2,105	2,292	4,397	855	1,053	1,908	40.62	45.94	43.39
3 1	2,063	2,224	4,287	879	1,096	1,975	42.61	49.28	46.07
3 2	2,255	2,319	4,574	991	1,140	2,131	43.95	49.16	46.59
3 3	2,331	2,439	4,770	1,027	1,191	2,218	44.06	48.83	46.50
3 4	2,506	2,463	4,969	1,132	1,226	2,358	45.17	49.78	47.45
3 5	2,601	2,667	5,268	1,220	1,337	2,557	46.91	50.13	48.54
3 6	2,642	2,744	5,386	1,217	1,409	2,626	46.06	51.35	48.76
3 7	2,928	2,990	5,918	1,434	1,481	2,915	48.98	49.53	49.26
3 8	3,086	3,224	6,310	1,454	1,646	3,100	47.12	51.05	49.13
3 9	3,441	3,500	6,941	1,627	1,808	3,435	47.28	51.66	49.49
4 0	3,612	3,493	7,105	1,792	1,790	3,582	49.61	51.25	50.42
4 1	3,270	3,302	6,572	1,646	1,718	3,364	50.34	52.03	51.19
4 2	2,438	2,422	4,860	1,246	1,250	2,496	51.11	51.61	51.36
4 3	1,893	1,791	3,684	1,000	922	1,922	52.83	51.48	52.17
4 4	2,237	2,422	4,659	1,202	1,255	2,457	53.73	51.82	52.74
4 5	2,334	2,424	4,758	1,238	1,337	2,575	53.04	55.16	54.12
4 6	2,274	2,360	4,634	1,237	1,252	2,489	54.40	53.05	53.71
4 7	2,442	2,745	5,187	1,354	1,452	2,806	55.45	52.90	54.10
4 8	2,210	2,407	4,617	1,242	1,305	2,547	56.20	54.22	55.17
4 9	2,127	2,329	4,456	1,185	1,288	2,473	55.71	55.30	55.50
5 0	1,930	2,200	4,130	1,107	1,282	2,389	57.36	58.27	57.85
5 1	2,279	2,517	4,796	1,328	1,355	2,683	58.27	53.83	55.94
5 2	2,135	2,379	4,514	1,273	1,364	2,637	59.63	57.34	58.42
5 3	2,172	2,542	4,714	1,286	1,475	2,761	59.21	58.03	58.57
5 4	2,019	2,379	4,398	1,230	1,380	2,610	60.92	58.01	59.35
5 5	2,151	2,353	4,504	1,333	1,408	2,741	61.97	59.84	60.86
5 6	2,219	2,472	4,691	1,415	1,465	2,880	63.77	59.26	61.39
5 7	2,177	2,421	4,598	1,400	1,489	2,889	64.31	61.50	62.83
5 8	2,084	2,274	4,358	1,374	1,451	2,825	65.93	63.81	64.82
5 9	2,012	2,349	4,361	1,339	1,471	2,810	66.55	62.62	64.43
6 0	2,117	2,395	4,512	1,465	1,557	3,022	69.20	65.01	66.98
6 1	1,990	2,139	4,129	1,451	1,346	2,797	72.91	62.93	67.74
6 2	1,941	2,153	4,094	1,378	1,392	2,770	70.99	64.65	67.66
6 3	1,809	2,150	3,959	1,340	1,451	2,791	74.07	67.49	70.50
6 4	1,658	2,063	3,721	1,196	1,338	2,534	72.14	64.86	68.10
6 5	1,510	2,022	3,532	1,162	1,283	2,445	76.95	63.45	69.22
6 6	1,356	1,957	3,313	1,006	1,282	2,288	74.19	65.51	69.06
6 7	1,181	1,879	3,060	862	1,208	2,070	72.99	64.29	67.65
6 8	1,147	1,784	2,931	857	1,135	1,992	74.72	63.62	67.96
6 9	1,031	1,589	2,620	785	1,021	1,806	76.14	64.25	68.93
7 0 以上	12,053	19,359	31,412	8,206	9,758	17,964	68.08	50.41	57.19
計	120,375	137,258	257,633	64,090	71,716	135,806	53.24	52.25	52.71
県総数	1,610,436	1,827,882	3,438,318	790,748	880,785	1,671,533	49.10	48.19	48.61

年齢階層別	選挙当日有権者数 (人)			投票者数 (人)			投票率 (%)			
	男	女	計	男	女	計	男	女	計	差(男-女)
20 - 24	10,749	10,776	21,525	3,001	3,602	6,603	27.92	33.43	30.68	△ 5.51
25 - 29	9,860	10,549	20,409	3,318	4,247	7,565	33.65	40.26	37.07	△ 6.61
30 - 34	11,260	11,737	22,997	4,884	5,706	10,590	43.37	48.62	46.05	△ 5.25
35 - 39	14,698	15,125	29,823	6,952	7,681	14,633	47.30	50.78	49.07	△ 3.48
40 - 44	13,450	13,430	26,880	6,886	6,935	13,821	51.20	51.64	51.42	△ 0.44
45 - 49	11,387	12,265	23,652	6,256	6,634	12,890	54.94	54.09	54.50	0.85
50 - 54	10,535	12,017	22,552	6,224	6,856	13,080	59.08	57.05	58.00	2.03
55 - 59	10,643	11,869	22,512	6,861	7,284	14,145	64.46	61.37	62.83	3.09
60 - 64	9,515	10,900	20,415	6,830	7,084	13,914	71.78	64.99	68.16	6.79
65 - 69	6,225	9,231	15,456	4,672	5,929	10,601	75.05	64.23	68.59	10.82
70 歳以上	12,053	19,359	31,412	8,206	9,758	17,964	68.08	50.41	57.19	17.67
平均投票所計	120,375	137,258	257,633	64,090	71,716	135,806	53.24	52.25	52.71	0.99
県 計	1,610,436	1,827,882	3,438,318	790,748	880,785	1,671,533	49.10	48.19	48.61	0.91

平成元年2月12日執行の参議院福岡県選出議員  
補欠選挙の年齢層別投票率（平均的投票所）

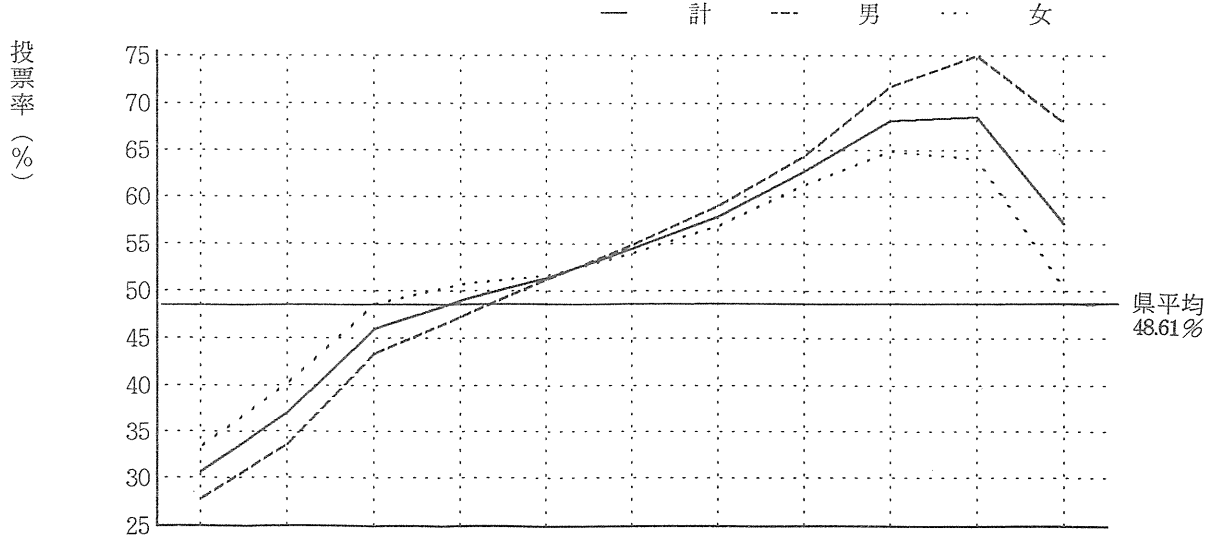

	20～	25～	30～	35～	40～	45～	50～	55～	60～	65～	70～
計	30.68	37.07	46.05	49.07	51.42	54.50	58.00	62.83	68.16	68.59	57.19
男	27.92	33.65	43.37	47.30	51.20	54.94	59.08	64.46	71.78	75.05	68.08
女	33.43	40.26	48.62	50.78	51.64	54.09	57.05	61.37	64.99	64.23	50.41

