

# 1 福岡県の顕著災害表

風水害

(明治23年～令和7年)

年	月 日	現 象	死 者 行方不明	家 屋 の 全壊流失	船 舶 の 沈没流失
明	39	10.21-24	暴風雨(台風0605)	-	34
	42	2.18-20	暴風(日本海低気圧)	-	70
	44	2.8-10	暴風(冬型の気圧配置)	-	1
大	3	6.15-25	大雨洪水(梅雨前線)	4	-
	10	6.15-18	大雨洪水(梅雨前線)	881	-
昭	5	7.16-20	暴風雨(台風3008)	2,225	106
	10	6.26-7.2	大雨洪水(梅雨前線)	222	-
	11	7.21-24	暴風雨(台風3601)	118	-
	16	6.25-29	大雨洪水(梅雨前線)	237	-
	16	9.28-10.2	暴風雨(台風4125)	465	-
	17	8.25-28	暴風雨高潮(台風4216)(周防灘)	3,348	217
昭	20	9.15-19	暴風雨(台風4516)(枕崎)	761	60
	22	6.20-24	暴風雨(台風4703)(キャロル)	11	-
	23	12.14	突風(冬型の気圧配置)	-	3
	24	6.17-22	暴風雨(台風4902)(デラ)	65	-
	24	8.14-19	暴風雨(台風4909)(ジュディス)	123	-
	24	9.21-22	突風(寒冷前線)	1	数10
	25	9.11-14	暴風雨高潮(台風5029)(キジア)	147	-
	26	10.12-15	暴風雨(台風5115)(レース)	635	-
	28	6.4-7	大雨洪水(梅雨前線と台風5302)	14	3
	28	6.25-29	大雨洪水(梅雨前線)	4,419	-
	30	1.16-19	強風(冬型の気圧配置)	-	4
	30	9.27-30	暴風雨(台風5522)	190	-
	31	8.15-18	暴風雨(台風5609)	315	55
	31	9.6-10	暴風雨(台風5612)	132	8
	34	2.6-7	突風(低気圧)	-	3
	34	7.13-16	大雨洪水(梅雨前線)	103	-
	34	9.15-18	暴風雨(台風5914)	31	14
	38	1.1-2.10	大雪(冬型の気圧配置)	5	1
	38	6.29-7.2	大雨洪水(梅雨前線)	39	-
	47	7.3-13	大雨洪水(梅雨前線)	33	1
48	7.30-31	大雨洪水(寒冷前線)	62	-	
平	3	9.26-28	暴風雨(台風9119)	116	1
	21	7.19-26	大雨洪水(梅雨前線)	13	-
	24	7.11-14	大雨洪水(梅雨前線)	119	-
	29	7.5-13	大雨洪水(梅雨前線)	287	-

死者、行方不明10名以上、家屋の全壊、流失100戸以上、船舶の沈没、流失100隻以上のいずれかに該当するものを採用した。

## 2 降水量の平年値及び気象警報等の発表基準

### 2-1 降水量の平年値

地点名	1月	2月	3月	4月	5月	6月	7月	8月	9月	10月	11月	12月	年	統計 期間(年)
宗 像	85.7	76.3	119.1	134.4	137.0	230.2	302.4	177.1	150.7	84.9	91.2	76.2	1665.2	30
八 幡	87.9	79.2	114.2	125.4	142.9	239.5	314.6	198.1	165.9	85.2	91.8	75.9	1720.5	30
空港北町	58.7	66.6	99.0	134.9	126.2	246.5	337.1	163.1	134.5	83.2	67.4	64.6	1539.4	15
東 谷	103.3	88.2	126.6	160.2	103.9	267.1	410.7	218.6	204.4	128.5	78.9	92.7	1996.9	9
行 橋	74.0	79.2	118.8	141.3	160.1	309.0	343.5	159.6	165.9	94.6	82.3	65.0	1793.1	30
飯 塚	76.5	78.6	115.5	128.6	149.0	281.8	347.1	209.6	178.0	89.5	89.1	70.3	1813.4	30
前 原	78.8	73.2	109.1	116.9	123.4	243.3	294.1	211.0	188.0	95.0	96.8	71.6	1701.0	30
福 岡	74.4	69.8	103.7	118.2	133.7	249.6	299.1	210.0	175.1	94.5	91.4	67.57	1686.9	30
博 多	61.0	70.4	94.9	114.4	128.0	228.5	351.0	246.9	167.1	95.7	81.1	2.9	1720.1	18
太宰府	69.9	74.3	113.6	134.8	145.8	282.2	359.0	237.0	183.9	96.9	86.1	68.6	1851.9	30
添 田	79.7	84.8	129.1	142.6	159.8	327.2	364.4	213.8	204.0	100.1	92.8	74.7	1970.5	30
早良脇山	99.5	101.7	141.8	176.7	144.2	288.4	441.0	311.7	269.5	163.7	103.1	117.8	2335.0	11
朝 倉	64.6	81.4	121.8	139.2	169.5	333.6	413.2	206.9	176.6	92.4	88.9	65.0	1953.0	30
英彦山	99.7	116.8	177.4	196.8	229.6	439.8	476.3	288.4	249.8	134.8	115.4	92.6	2617.2	30
久留米	56.0	80.2	122.5	156.0	177.7	339.2	376.3	227.7	165.4	89.1	89.3	59.0	1938.4	30
耳納山	*	*	*	156.2	203.0	366.9	417.8	226.0	180.4	86.8	92.0	*	*	30
黒 木	59.0	83.3	129.9	151.7	183.8	388.5	414.3	227.1	182.2	86.7	87.2	64.6	2058.1	30
柳 川	46.9	68.6	108.7	135.7	165.1	312.7	360.9	198.3	152.0	76.5	80.4	52.3	1758.1	30
大牟田	53.0	73.6	119.1	139.1	168.8	366.8	394.6	212.6	171.1	83.3	85.3	58.6	1925.8	30

統計期間 1991～2020 年。ただし、空港北町：統計期間 2006～2020 年，東谷：統計期間 2012～2020 年，博多：統計期間 2003～2020 年，早良脇山：統計期間 2010～2020 年。

- (注) \*印は、欠測や統計期間が短いこと等により平年値が求められないことを示す。  
 平年値とは、西暦の1位が1の年から数えて、連続する30年間について算出した累年平均値をいう。  
 これをその統計期間に引き続く10年間使用し、10年ごとに更新する。  
 平年値計算の条件（統計期間中に欠測または資料不足の年がある場合には、その年を除いて統計を行う。ただし、  
 ①欠測または資料不足の年の合計が、統計期間の年数の20%以下であること  
 ②資料年数（統計値のある年数）が8年以上あること。  
 のいずれの条件も満たす場合に平年値を求める。  
 平年値には統計期間及び統計に用いた資料年数を併記する。

2-2 気象警報等の発表基準

福岡県の警報・注意報発表基準表一覧

[https://www.jma.go.jp/jma/kishou/knownow/kijun/fukuoka/0\\_fukuoka.pdf](https://www.jma.go.jp/jma/kishou/knownow/kijun/fukuoka/0_fukuoka.pdf)



大雨警報基準

[https://www.jma.go.jp/jma/kishou/knownow/kijun/fukuoka/1\\_fukuoka.pdf](https://www.jma.go.jp/jma/kishou/knownow/kijun/fukuoka/1_fukuoka.pdf)



洪水警報基準

[https://www.jma.go.jp/jma/kishou/knownow/kijun/fukuoka/2\\_fukuoka.pdf](https://www.jma.go.jp/jma/kishou/knownow/kijun/fukuoka/2_fukuoka.pdf)



大雨注意報基準

[https://www.jma.go.jp/jma/kishou/knownow/kijun/fukuoka/3\\_fukuoka.pdf](https://www.jma.go.jp/jma/kishou/knownow/kijun/fukuoka/3_fukuoka.pdf)



洪水注意報基準

[https://www.jma.go.jp/jma/kishou/knownow/kijun/fukuoka/4\\_fukuoka.pdf](https://www.jma.go.jp/jma/kishou/knownow/kijun/fukuoka/4_fukuoka.pdf)



高潮警報・注意報基準

[https://www.jma.go.jp/jma/kishou/knownow/kijun/fukuoka/5\\_fukuoka.pdf](https://www.jma.go.jp/jma/kishou/knownow/kijun/fukuoka/5_fukuoka.pdf)



### 3 気象観測所一覧表

令和7年4月1日現在

観測所番号	観測所名	種別※1	観測種目						所在地	緯度	経度	海面上の高さ (m)
			降水量	気温	湿度	風向・風速	日照時間	積雪				
82036	小呂島	雨	○						福岡市西区大字小呂島	33 51.8	130 2.1	49
82046	宗像	地	○	○	○	○	※2		宗像市田熊	33 48.5	130 32.3	7
82056	八幡	地	○	○	○	○	※2		北九州市八幡西区鷹の巣	33 51.1	130 44.6	20
82068	空港北町	地	○	○		○			北九州市小倉南区空港北町	33 50.7	131 2.1	7
82097	東谷	雨	○						北九州市小倉南区大字木下	33 46.7	130 51.9	55
82101	行橋	地	○	○		○	※2		行橋市西泉	33 42.8	130 58.5	9
82136	飯塚	特	○	○	○	○	○		飯塚市川島字甘木	33 39.1	130 41.6	37
82171	前原	地	○	○	○	○	※2		糸島市前原西	33 33.6	130 11.4	5
82182	福岡	気	○	○	○	○	○	○	福岡市中央区大濠	33 34.9	130 22.5	3
82186	博多	地	○	○		○			福岡市博多区大字上臼井字屋敷	33 35.0	130 27.1	9
82191	太宰府	地	○	○		○	※2		太宰府市大佐野	33 29.8	130 29.4	52
82206	添田	地	○	○		○	※2		田川郡添田町大字野田字大野ノ原	33 33.5	130 51.3	92
82241	早良脇山	雨	○						福岡市早良区脇山	33 29.3	130 21.2	83
82261	朝倉	地	○	○		○	※2		朝倉市三奈木	33 24.4	130 41.7	38
82272	英彦山	雨	○						田川郡添田町大字英彦山	33 29.3	130 55.4	823
82306	久留米	地	○	○	○	○	※2		久留米市津福本町	33 18.2	130 29.6	7
82316	耳納山	雨	○						久留米市草野町字吉木	33 17.5	130 37.5	607
82317	黒木	地	○	○		○	※2		八女市黒木町本分	33 13.5	130 38.7	144
82331	柳川	雨	○						柳川市本城町	33 09.6	130 24.2	7
82361	大牟田	地	○	○		○	※2		大牟田市笹原町	33 0.4	130 28.0	40

※1 気：気象官署 特：特別地域気象観測所 地：地域気象観測所 雨：地域雨量観測所

※2 令和3年3月2日から、気象衛星等のデータをもとに日照時間の面的データ「推計気象分布（日照時間）」から得る推計値を提供しています。

#### 農林水産省関係（雨量）

観測所名	所在地
国立研究開発法人 農業・食品産業技術総合研究機構 九州沖縄農業センター 筑後・久留米研究拠点（筑後）	筑後市大字和泉496

#### 国土交通省関係

##### 4 気象観測所図参照

#### 防衛省関係（雨量）

観測所名	所在地
航空自衛隊春日気象隊	春日市原町3-1-1
航空自衛隊築城気象隊	築上郡築上町大字西八田番地不詳
航空自衛隊芦屋気象隊	遠賀郡芦屋町大字芦屋1455-1
陸上自衛隊飯塚駐屯地業務隊	飯塚市大字津島282
陸上自衛隊小倉駐屯地業務隊	北九州市小倉南区北方5-1-1
陸上自衛隊久留米駐屯地業務隊	久留米市国分町100

## 九州旅客鉄道株式会社 (雨量)

観測所名	所在地
門司駅	北九州市門司区中町 2-1
戸畑駅	〃 戸畑区汐井町 1-1
八幡駅	〃 八幡東区西本町 3-6-1
陣原駅	〃 八幡西区陣原 1-2-1
折尾駅	〃 堀川町 1-1
遠賀川駅	遠賀郡遠賀町遠賀川一丁目 1-1
赤間駅	宗像市赤間駅前 1-1-1
福岡駅	福津市中央 3-1-1
古賀駅	古賀市天神一丁目 1-1
福工大前駅	福岡市東区和白丘 1-22-27
香椎駅	〃 香椎駅前 1-11-1
博多駅	〃 博多区博多駅中央街 1-1
南福岡駅	〃 寿町 2-9-30
水城駅	大野城市下大利三丁目 1-13
原田駅	筑紫野市大字原田 2243-1
羽犬塚駅	筑後市大字山の井諏訪の前 178-3
瀬高駅	みやま市瀬高町下庄矢部川 2315
大牟田駅	大牟田市不知火町 1 丁目無番町
今宿駅	福岡市西区今宿駅前 1-1-1
筑前深江駅	糸島市二丈深江元町
鹿家駅	〃 二丈鹿家 1799
城野駅	北九州市小倉南城区野 1-16-1
苅田駅	京都郡苅田町堤 3434
行橋駅	行橋市西宮市 2-1-1
新田原駅	〃 道場寺 1589
宇島駅	豊前市八屋 2553
直方駅	直方市大字山部 226-2
新飯塚駅	飯塚市新立岩 931-1
桂川駅	嘉穂郡桂川町豆田 131-6
篠栗駅	糟屋郡篠栗町大字篠栗 4973-1
筑前内野駅	飯塚市内野 7001-7
酒殿駅	糟屋郡粕屋町大字酒殿 884
下鴨生駅	嘉麻市大字鴨生 864
石原町駅	北九州市小倉南区新道寺 372-2
採銅所駅	田川郡香春町大字採銅所 2609
田川後藤寺駅	田川市大字奈良 1820
添田駅	田川郡添田町添田 1263-3
善導寺駅	久留米市善導寺町飯田無番地
筑後吉井駅	うきは市吉井町字小柳 199

## 西日本高速道路株式会社 (雨量)

観測所名	所在地
関門自動車道 門司港 IC	北九州市門司区大久保
九州自動車道 門司 IC	北九州市門司区黒川東
〃 吉志	北九州市門司区
〃 小倉東 IC	北九州市小倉南区長野
〃 福智山	〃 合馬
〃 八幡 IC	〃 八幡西区金剛
〃 鞍手 IC	鞍手郡鞍手町中山
〃 若宮 IC	宮若市沼口
〃 見坂峠	福津市本木
〃 古賀 IC	古賀市新原
〃 多々良川	糟屋郡粕屋町
〃 乙金	大野城市乙金
〃 太宰府 IC	太宰府市水城
〃 筑紫野 IC	筑紫野市古賀
〃 久留米 IC	久留米市御井幡崎
〃 宝満川	小郡市大字味坂
〃 広川 IC	八女郡広川町新代
〃 八女 IC	八女市室岡
〃 矢部川	みやま市瀬高町
〃 みやま柳川 IC	〃 瀬高町本吉
大分自動車道 朝倉 IC	朝倉市比良松
〃 杷木 IC	〃 杷木寒水
〃 杷木山	〃 杷木寒水
東九州自動車道 苅田北九州空港 IC	京都郡苅田町
〃 浄土院川橋	〃
〃 行橋 IC	行橋市下検地

“	豊前IC	豊前市久路土
椎田道路	みやこ豊津	京都郡みやこ町若見
“	坂口橋	築上郡築上町
八木山バイパス	篠栗TB	糟屋郡篠栗町

福岡北九州高速道路公社（雨量）

地点名		所在地
北九州都市高速	鳥越	北九州市門司区青葉台
“	紫川	“ 小倉北区篠崎1丁目
“	横代	“ 小倉南区横代北町1丁目
“	中原	“ 戸畑区中原東4丁目
“	帆柱	“ 八幡東区帆柱3丁目
“	枝光	“ 東田2丁目
“	建郷	“ 八幡西区市瀬2丁目
“	奥田	“ 門司区奥田4丁目
福岡都市高速	名島	福岡市東区箱崎ふ頭4丁目
“	宮前橋	“ 東浜1丁目
“	東浜	“ 東浜2丁目
“	荒津大橋	“ 中央区那の津3丁目
“	地行	“ 地行浜2丁目
“	月隈	“ 博多区東那珂2丁目
“	愛宕	“ 西区愛宕1丁目
“	野多目	“ 南区野多目5丁目
“	野芥	“ 城南区梅林4丁目
“	橋本	“ 早良区次郎丸3丁目
“	大野城	大野城市御笠川5丁目
“	粕屋	糟屋郡粕屋町大字江辻
“	アイランドシティ	福岡市東区香椎浜ふ頭2丁目

県関係（雨量）

観測所名	所在地
【河川管理課】	
宇美障子岳浄水場	糟屋郡宇美町障子岳水源地
篠栗町役場	糟屋郡篠栗町大字篠栗4855-5(篠栗町役場)
鳴淵ダム	糟屋郡篠栗町大字篠栗3172-92
雨水橋	糟屋郡粕屋町大字江辻
猪野ダム	糟屋郡久山町大字猪野145-32
古賀市役所	古賀市駅東1-1-1(古賀市役所)
小郡	小郡市小郡255-1(小郡市役所)
藤波ダム	うきは市浮羽町小塩5807-2(藤波ダム管理出張所)
福智山ダム	直方市大字頓野20-4
宮田	宮若市宮田29-1(宮若市役所)
力丸ダム	宮若市下2389-5(力丸・犬鳴ダム管理出張所)
小河原	宮若市三ヶ畑字小河原1072
犬鳴ダム	宮若市犬鳴72-2
伊良原ダム	京都郡みやこ町犀川伊良原
池田	糸島市池田字大日川原405
瑞梅寺ダム	糸島市瑞梅寺864(瑞梅寺ダム管理出張所)
上久保	糸島市瑞梅寺字上久保163-1
日向神ダム	八女市矢部村矢部(日向神ダム管理出張所)
御側	八女市矢部村北矢部字御側
柴庵	八女市矢部村北矢部字柴庵
宮ノ尾	八女市矢部村北矢部字中村
頂吉	北九州市小倉南区頂吉451-1
ます淵ダム	北九州市小倉南区頂吉(ます淵ダム管理出張所)
安宅	田川郡川崎町大字安真木
探銅所	田川郡香春町大字探銅所
赤	田川郡赤村大字赤
油木	田川郡添田町大字津野6898
津野	田川郡添田町大字津野1975
犀川	京都郡みやこ町犀川ハツ溝
大藪	田川郡添田町大字中元寺
古屋敷	田川郡川崎町大字安真木
陣屋ダム	田川郡添田町大字中元寺
大分	飯塚市大分
千手	嘉麻市千手
山神ダム	筑紫野市大字山口字薩摩屋敷2405-1(山神ダム管理出張所)
南畑ダム	筑紫郡那珂川町大字五ヶ山字下北川908-8(南畑ダム管理出張所)
背振ダム	福岡市早良区大字板屋字前熊山357-26

<p>上村 針摺東 牛頸ダム 北谷ダム 九千部 椎田 五ヶ山ダム</p> <p>【砂防課】</p> <p>小野小学校 草場集会所 新宮町役場 篠栗米の山 今宿青木公園 柏原松原運動公園 糸島峠 脇山門戸口堰堤 志賀島潮見公園 地徳南 発心北 白金山 鷹取山 東川 耳納峠 宿の谷 葛籠 本吉清水運動公園 福丸 みやこ町犀川 燈畑 桜野小学校 西部研修施設 川付消防センター 県道路公社 荒川峠 白石山 松末小学校 北小路公民館 秋月 三並小学校 池の山 八女市上陽支所 辺春 鹿伏 土取 グリーンピア 文字岳 柳峠 和布刈公園 門司柳西中学校 湯川公民館 八幡高校 貫山 菅生の滝 八幡中央高校 石峰山 畑貯水池 海老津小学校 湯川山中継局 飯塚市頼田支所 平嘉穂養護学校 三郡山中継局 双葉老人ホーム 別所なかがわ苑 御木中学校 岩丸 下河内 地島小学校 宗像市大島支所 福津市津屋崎 苅田町役場 上稗田橋 杉山橋 築城 周防灘</p>	<p>筑紫野市大字平等寺字高原766-5 筑紫野市針摺東3-57-5地先 大野城市大字牛頸731 太宰府市大字北谷字別所地先 筑紫郡那珂川町大字市ノ瀬字苗ヶ尾 築上郡築上町大字椎田 那珂川市大字五ヶ山原ノ山 1336-1(五ヶ山ダム管理出張所)</p> <p>古賀市米多比 1689 糟屋郡久山町大字山田字石切 393-156 糟屋郡新宮町緑ヶ浜 1-1-1 糟屋郡篠栗町大字篠栗 2728-6 福岡市今宿青木字塚本 230-2 福岡市南区松原 5-754-1 糸島市川原 11-2 福岡市早良区大字脇山字門戸口 1564-8 福岡市東区志賀島 968-1 八女市上陽町大字上横山字山神 3024-97 八女市上陽町大字上横山字西浦田 5769-2 久留米市高良内町字中戸花 1812 八女市上陽町上横山 3024-2 うきは市浮羽町小塩 570-1 八女市星野村大字古道 7276-1 八女市星野村大字山伏ノ宿 13599-8 うきは市浮羽町新川 3325-113 みやま市瀬高町大字本吉字三船 1073-2 行橋市福丸 231-1 地先 京都郡みやこ町犀川本庄 646 京都郡みやこ町犀川燈畑 623-1 地先 糸島市志摩桜井字日差 5921 糸島市志摩芥屋字松原 26-2 糸島市長野字稲葉崎 1484-6 糸島市二丈吉井字広田 2896-1 糸島市二丈一貴山樋の口 312-203 朝倉市佐田字木和田白石山分瀬国有林 303 林小班 朝倉市杷木星丸字清水ヶ元 1175 朝倉市黒川字北小路 1557-1 朝倉市秋月石原 999-5 朝倉郡筑前町三並 1354-1 八女市星野村麻生 10828-1 八女市上陽町北川内 547-1 八女市立花町上辺春 180-21 八女市立花町白木 4048-3 八女市黒木町笠原字土取 5622-30 八女市黒木町小屋字堂作 9082-1 八女市矢部村矢部字小窪 1384-2 八女市星野村字金山 18485-1 北九州市門司区大字門司 北九州市門司区柳原町 1-1 北九州市小倉南区湯川 1-8-33 北九州市八幡東区清田 3-1-1 北九州市小倉南区大字母原字小松野 1634-30 北九州市小倉南区大字合馬字立石横谷 2223-19 北九州市八幡西区元城 1-1 北九州市若松区今光 3-1147-6 北九州市八幡西区大字畑字福原 752-1 遠賀郡岡垣町海老津 1-21-1 宗像市田野字諸見谷 2243-1 飯塚市勢多 1271-1 嘉麻市鴨生 328-1 飯塚市馬数字谷屋形国有林 11 い林小班内 太宰府市三条 1-4-1 筑紫郡那珂川町大字別所 579 大牟田市大字歴木 1150 築上郡築上町大字岩丸 1536-1 豊前市大字下川底 1122-2 宗像市地島 472-3 宗像市大島字潮差 111 福津市津屋崎 458-1 京都郡苅田町富久町 1-19-1 行橋市上稗田 678 地先 京都郡みやこ町犀川帆柱道 5106 築上郡築上町大字船迫 1343-1 築上郡築上町大字上ノ河内 1409-2</p>
---	--

上毛町役場 寒田 岩屋公民館 稲川橋  <p style="text-align: center;">【防災企画課】</p> 福岡県庁 久留米支部局 柳川支部局 直方支部局 行橋支部局 前原支部局 朝倉支部局 八女支部局 北九州支部局 田川支部局 飯塚支部局 那珂支部局 大牟田支部局 豊前支部局 宗像支部局 小倉合庁局	築上郡上毛町大字垂水 1321-1 築上郡築上町大字寒田 527-1 豊前市岩屋 143-1 築上郡上毛町大字東上地内  福岡市博多区東公園 7-7 福岡県庁 久留米市合川町 1642-1 久留米県土整備事務所 柳川市三橋町今古賀 8-1 南筑後県土整備事務所柳川支所 直方市日吉町 9-10 直方県土整備事務所 行橋市中央 1-2-1 京築県土整備事務所行橋支所 糸島市浦志 2-3-1 福岡県土整備事務所前原支所 朝倉市甘木 2014-1 朝倉県土整備事務所 八女市本村 25 八女県土整備事務所 北九州市八幡西区則松 3-7-1 北九州県土整備事務所 田川市大字伊田 4543-1 田川県土整備事務所 飯塚市新立岩 8-1 飯塚県土整備事務所 大野城市白木原 3-5-25 那珂県土整備事務所 大牟田市小浜町 24-1 南筑後県土整備事務所 豊前市大字八屋 2007-1 京築県土整備事務所 宗像市東郷 1-2-1 北九州県土整備事務所宗像支所 北九州市小倉北区内 7-8 北九州東県税事務所
--	---

市町村関係（雨量）

観測所名	所在地
福岡市消防本部	福岡市中央区舞鶴3-9-7
東消防署	“ 東区千早4-15-1
“ 西戸崎出張所	“ “ 西戸崎6-4-4
“ 和白出張所	“ “ 和白3-28-33
南消防署 花畑出張所	“ 南区若久5-25-3
西消防署 杵岐出張所	“ 西区野方1-14-4
城南消防署	“ 城南区神松寺2-19-12
早良消防署	“ 早良区百道浜1-3-1
元岡分団車庫	“ 西区太郎丸1-3-39
北九州市消防局(指令センター)	北九州市小倉北区大手町3-9
門司消防署	“ 門司区大里東1-4-10
小倉北消防署	“ 小倉北区大手町8-38
小倉南消防署	“ 小倉南区若園5-1-3
若松消防署	“ 若松区桜町1-28
八幡東消防署	“ 八幡東区大谷一丁目3-1
八幡西消防署	“ 八幡西区相生町19-19
戸畑消防署	“ 戸畑区新池2-1-15
久留米市消防署	久留米市東櫛原町999番地1
浮羽消防署	久留米市田主丸町鷹取682-1
大牟田市消防署	大牟田市浄真町46
田川地区消防署	田川市大字川宮1570
直方市消防本部	直方市新町2-5-10
甘木・朝倉消防本部	朝倉市一木 18-20
柳川市消防本部	柳川市本城町4-2
中間市消防本部	中間市中間2-2-2
遠賀郡消防本部	遠賀郡遠賀町広渡1639
春日・大野城・那珂川消防本部	春日市春日2-2-1
糸島市消防本部	糸島市前原1783-1
八女消防本部	八女市本村22-1
立花分署	“ 立花町上辺春393-1
広川消防署	八女郡広川町新代1965-1
八女東消防署	八女市黒木町桑原817
上陽分署	“ 上陽町北川内639-8
星野分署	“ 星野村13080-2
矢部分署	“ 矢部村矢部4041-1
宗像地区消防本部・宗像消防署	宗像市田熊5丁目1-3
福岡県消防学校	嘉麻市牛隈1794
筑前町役場	朝倉郡筑前町篠隈373
福岡市役所	福岡市中央区天神1丁目8-1
早良区役所入部出張所	“ 早良区東入部2-14-8
北崎公民館	“ 西区大字宮浦1978-1
玄界公民館	“ 西区大字玄界島21-3
曲淵水源事務所	“ 早良区大字曲淵58-13
門司区役所	北九州市門司区清滝1丁目1-1
小倉北区役所	“ 小倉北区大手町1-1
小倉南区役所	“ 小倉南区若園5丁目1-2
若松区役所	“ 若松区浜町1丁目1-1
八幡東区役所	“ 八幡東区中央1丁目1-1

八幡西区役所	// 八幡西区黒崎3丁目15-3
戸畑区役所	// 戸畑区千防1丁目1-1
柄杓田小学校	// 門司区柄杓田1002-1
長行小学校	// 小倉南区長行東3-8-1
安屋	// 若松区安屋3723番地内
上津役小学校	// 八幡西区上の原1-4-1
吉志ポンプ場	// 門司区吉志1-29-1
片上ポンプ場	// 片上海岸7-2
門司港ポンプ場	// 東港町2-24
大久保ポンプ場	// 田野浦海岸8-14
白野江第2ポンプ場	// 白野江4-16-3
白野江ポンプ場	// 1-9-7
新町浄化センター	// 松原3-6-1
神嶽ポンプ場	// 小倉北区三萩野3-1-1
南小倉ポンプ場	// 篠崎1-4-1
港町ポンプ場	// 東港1-1-18
日明浄化センター	// 西港町96-3
竹馬川第2ポンプ場	// 小倉南区津田新町1-1-1
曾根新田北ポンプ場	// 曾根新田北4-2-7
曾根浄化センター	// 中吉田2-10-1
城野ポンプ場	// 富士見3-4-2
中川通ポンプ場	// 若松区本町2-17-16
高須ポンプ場	// 高須東3-1-13
弘川ポンプ場	// 大字弘川73-5
藤ノ木ポンプ場	// 古前1-6-5
奥洞海ポンプ場	// 南二島2-22-25
北湊浄化センター	// 大字安瀬64-15
則松ポンプ場	// 八幡西区則松4-1-1
楠橋ポンプ場	// 大字楠橋3928
藤田ポンプ場	// 舟町6
皇后崎浄化センター	// 夕原町1-1
戸畑ポンプ場	// 戸畑区川代2-1
国設観測局	// 小倉北区井堀2丁目7-1
若戸大橋管理事務所	// 戸畑区戸畑
博多工業高校	福岡市城南区東油山4-20-1
湧水千石の郷	// 早良区石釜333-2
柏原南公園	// 南区柏原3-25
うきは市総合福祉センター	うきは市吉井町347-1

## 4 気象観測所図

九州地方整備局筑後川観測所図

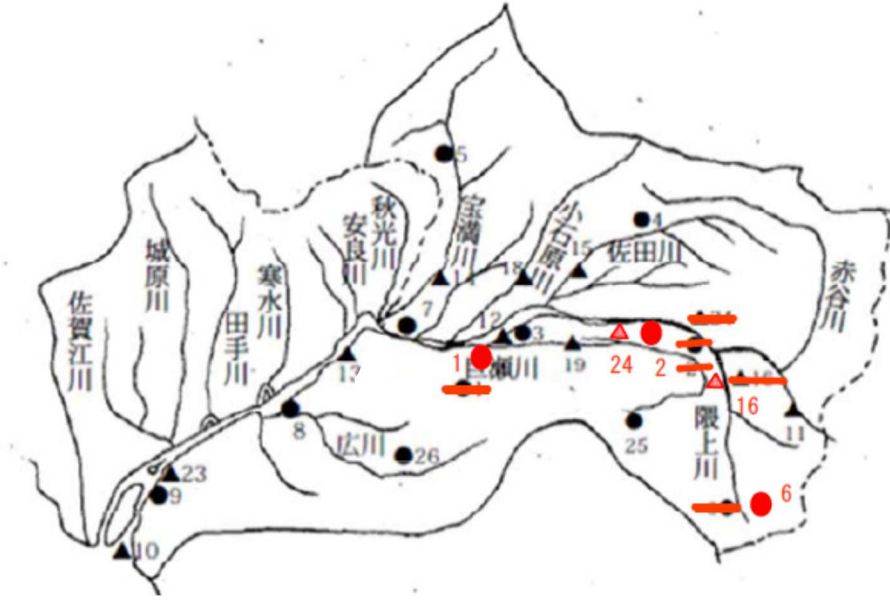

凡例	
●	自記雨量観測所
▲	自記水位 "

連絡窓口	電 話
筑後川河川事務所流域治水課	(0942)33-9134

記号	観測所名	所在地	種類	記号	観測所名	所在地	種類	記号	観測所名	所在地	種類
1	草野観測所	久留米市	雨量	9	大川観測所	大川市	雨量風向風速	18	栄田橋観測所	大刀洗町	水位
2	吉井 "	久留米市	"	10	河口 "	柳川市	潮位	19	中央橋 "	久留米市	"
3	片ノ瀬 "	久留米市	"	11	荒瀬 "	うきは市	水位	23	若津 "	大川市	"
4	角枝 "	朝倉市	"	12	片ノ瀬 "	久留米市	"	24	恵蘇ノ宿 "	うきは市	"
5	原田 "	筑紫野市	"	13	瀬ノ下 "	久留米市	"	25	妹川 "	うきは市	雨量
6	田籠 "	うきは市	"	14	端間 "	小郡市	"	26	長延 "	広川町	"
7	久留米 "	久留米市	"	15	金丸橋 "	朝倉市	"				
8	筑邦 "	"	"	16	西隈ノ上 "	うきは市	"				

九州地方整備局遠賀川観測所図



凡例	
●	自記雨量観測所
▲	自記水位 "

(連絡窓口)遠賀川河川事務所流域治水課  
 (電 話)0949-22-2034  
 (流域治水課直通)

記号	観測所名	所在地	種類	記号	観測所名	所在地	種類	記号	観測所名	所在地	種類
25	大隈観測所	嘉麻市	雨量	39	宮田橋観測所	宮若市	水位	52	上野観測所	福智町	雨量
26	内野 "	飯塚市	"	40	中間 "	中間市	"	53	古月山 "	鞍手町	"
28	山口 "	宮若市	"	41	勘六橋 "	直方市	"	54	川島 "	飯塚市	"
29	英彦山 "	添田町	"	42	中島 "	"	"	55	水巻 "	水巻町	"
30	直方 "	直方市	"	43	伊田 "	田川市	"	56	秋松橋 "	飯塚市	水位
31	宮田 "	宮若市	"	44	大隈 "	嘉麻市	"	57	木月 "	鞍手町	"
33	採銅所 "	香春町	"	47	生見 "	宮若市	"	58	祇園橋 "	芦屋町	"
34	小柳 "	赤村	"	48	添田 "	添田町	"	59	赤池 "	福智町	"
36	桑野 "	嘉麻市	"	49	春日橋 "	田川市	"	60	唐隈 "	北九州市	"
37	日の出橋 "	直方市	水位	50	夏吉 "	"	"	61	石園 "	"	"
38	川島 "	飯塚市	"	51	中元寺 "	添田町	雨量	62	野面 "	"	"

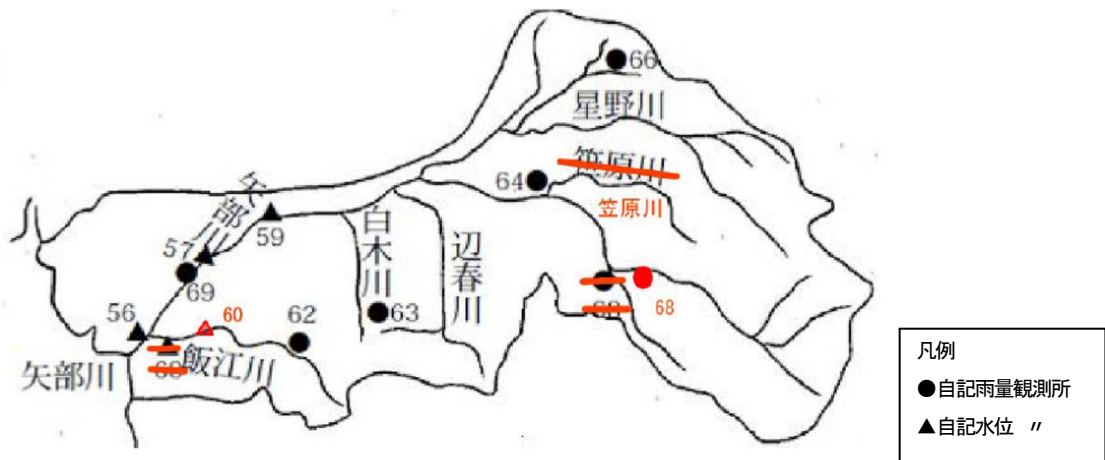

(連絡窓口)筑後川河川事務所流域治水課  
(電 話)(0942)33-9134(流域治水課直通)

記号	観測所名	所在地	種類	記号	観測所名	所在地	種類	記号	観測所名	所在地	種類
56	浦島橋観測所	柳川市	水位	62	舞鶴観測所	みやま市	雨量	66	杠葉観測所	八女市	雨量
57	瀬高 "	みやま市	"	63	白木 "	八女市	"	68	吹原 "	"	"
59	船小屋 "	筑後市	"	64	黒木 "	"	"	69	瀬高 "	みやま市	"
60	安手橋 "	みやま市	"								

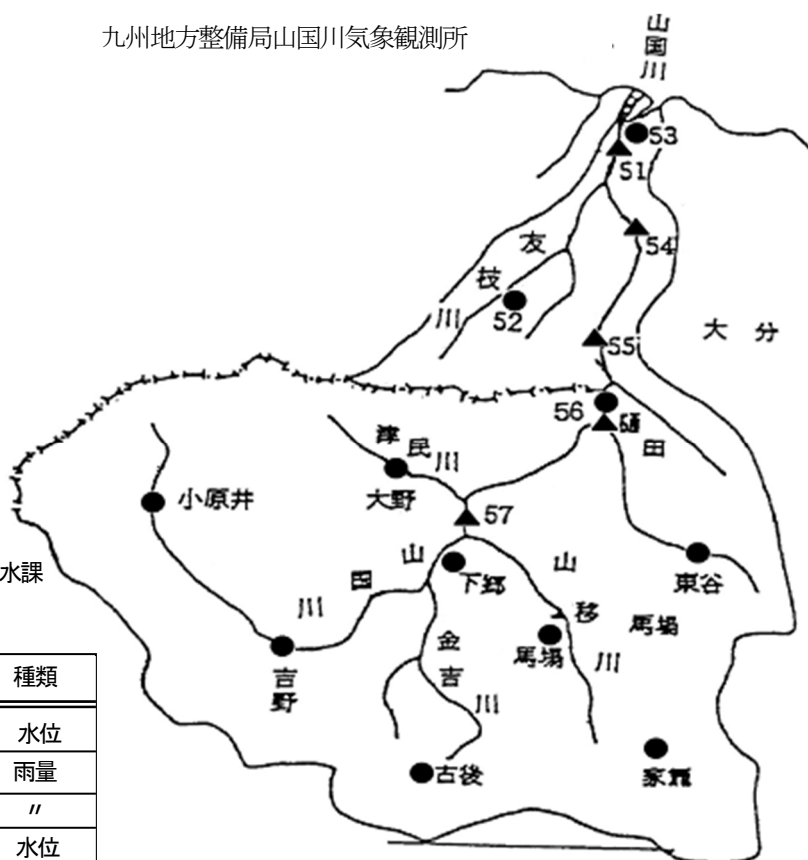
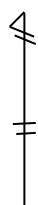

連絡窓口 山国川河川事務所流域治水課  
電話 大分 0979-24-0571

記号	観測所名	所在地	種類
51	金谷観測所	中津市	水位
52	横川 "	上毛町	雨量
53	中津 "	中津市	"
54	下唐原 "	上毛町	水位
55	新原井 "	中津市	"
56	上曾木 "	"	"
57	柿坂 "	"	"

### 福岡管区气象台気象観測所図





## 5 計測震度観測施設等

### 気象庁震度階級関連解説表

#### 使用にあたっての留意事項

- (1) 気象庁が発表している震度は、原則として地表や低層建物の一階に設置した震度計による観測値です。この資料は、ある震度が観測された場合、その周辺で実際どのような現象や被害が発生するかを示すもので、それぞれの震度に記述される現象から震度が決定されるものではありません。
- (2) 地震動は、地盤や地形に大きく影響されます。震度は震度計が置かれている地点での観測値であり、同じ市町村であっても場所によって震度が異なることがあります。また、中高層建物の上層階では一般に地表より揺れが強くなるなど、同じ建物の中でも、階や場所によって揺れの強さが異なります。
- (3) 震度が同じであっても、地震動の振幅（揺れの大きさ）、周期（揺れが繰り返す時の1回あたりの時間の長さ）及び継続時間などの違いや、対象となる建物や構造物の状態、地盤の状況により被害は異なります。
- (4) この資料では、ある震度が観測された際に発生する被害の中で、比較的多く見られるものを記述しており、これより大きな被害が発生したり、逆に小さな被害にとどまる場合もあります。また、それぞれの震度階級で示されている全ての現象が発生するわけではありません。
- (5) この資料は、主に近年発生した被害地震の事例から作成したものです。今後、5年程度で定期的に内容を点検し、新たな事例が得られたり、建物・構造物の耐震性の向上等によって実状と合わなくなった場合には変更します。

#### ●人の体感・行動、屋内の状況、屋外の状況

震度階級	人の体感・行動	屋内の状況	屋外の状況
0	人は揺れを感じないが、地震計には記録される。	—	—
1	屋内で静かにしている人の中には、揺れをわずかに感じる人がいる。	—	—
2	屋内で静かにしている人の大半が、揺れを感じる。眠っている人の中には、目を覚ます人もいる。	電灯などのつり下げ物が、わずかに揺れる。	—
3	屋内にいる人のほとんどが、揺れを感じる。歩いている人の中には、揺れを感じる人もいる。眠っている人の大半が、目を覚ます。	棚にある食器類が音を立てることがある。	電線が少し揺れる。
4	ほとんどの人が驚く。歩いている人のほとんどが、揺れを感じる。眠っている人のほとんどが、目を覚ます。	電灯などのつり下げ物は大きく揺れ、棚にある食器類は音を立てる。座りの悪い置物が、倒れることがある。	電線が大きく揺れる。自動車を運転していて、揺れに気付く人がいる。
5弱	大半の人が、恐怖を覚え、物につかまりたいと感じる。	電灯などのつり下げ物は激しく揺れ、棚にある食器類、書棚の本が落ちることがある。座りの悪い置物の大半が倒れる。固定していない家具が移動することがあり、不安定なものは倒れることがある。	まれに窓ガラスが割れて落ちることがある。電柱が揺れるのがわかる。道路に被害が生じることがある。
5強	大半の人が、物につかまらなさと歩くことが難しいなど、行動に支障を感じる。	棚にある食器類や書棚の本で、落ちるものが増える。テレビが台から落ちることがある。固定していない家具が倒れることがある。	窓ガラスが割れて落ちることがある。補強されていないブロック塀が崩れることがある。据付けが不十分な自動販売機が倒れることがある。自動車の運転が困難となり、停止する車もある。
6弱	立っていることが困難になる。	固定していない家具の大半が移動し、倒れるものもある。ドアが開かなくなることがある。	壁のタイルや窓ガラスが破損、落下することがある。
6強	立っていることができず、はわないと動くことができない。	固定していない家具のほとんどが移動し、倒れるものが増える。	壁のタイルや窓ガラスが破損、落下する建物が多くなる。補強されていないブロック塀のほとんどが崩れる。
7	揺れにほんろうされ、動くこともできず、飛ばされることもある。	固定していない家具のほとんどが移動したり倒れたりし、飛ぶこともある。	壁のタイルや窓ガラスが破損、落下する建物がさらに多くなる。補強されているブロック塀も破損するものがある。

## ● 木造建物（住宅）の状況

震度階級	木造建物(住宅)	
	耐震性が高い	耐震性が低い
5弱	—	壁などに軽微なひび割れ・亀裂がみられることがある。
5強	—	壁などにひび割れ・亀裂がみられることがある。
6弱	壁などに軽微なひび割れ・亀裂がみられることがある。	壁などのひび割れ・亀裂が多くなる。 壁などに大きなひび割れ・亀裂が入ることがある。 瓦が落下したり、建物が傾いたりすることがある。倒れるものもある。
6強	壁などにひび割れ・亀裂がみられることがある。	壁などに大きなひび割れ・亀裂が入るものが多くなる。 傾くものや、倒れるものが多くなる。
7	壁などのひび割れ・亀裂が多くなる。 まれに傾くことがある。	傾くものや、倒れるものがさらに多くなる。

(注1) 木造建物(住宅)の耐震性により2つに区分けた。耐震性は、建築年代の新しいものほど高い傾向があり、概ね昭和56年(1981年)以前は耐震性が低く、昭和57年(1982年)以降には耐震性が高い傾向がある。しかし、構法の違いや壁の配置などにより耐震性に幅があるため、必ずしも建築年代が古いというだけで耐震性の高低が決まるものではない。既存建築物の耐震性は、耐震診断により把握することができる。

(注2) この表における木造の壁のひび割れ、亀裂、損壊は、土壁(割り竹下地)、モルタル仕上壁(ラス、金網下地を含む)を想定している。下地の弱い壁は、建物の変形が少ない状況でも、モルタル等が剥離し、落下しやすくなる。

(注3) 木造建物の被害は、地震の際の地震動の周期や継続時間によって異なる。平成20年(2008年)岩手・宮城内陸地震のように、震度には比べ建物被害が少ない事例もある。

## ● 鉄筋コンクリート造建物の状況

震度階級	鉄筋コンクリート造建物	
	耐震性が高い	耐震性が低い
5強	—	壁、梁(はり)、柱などの部材に、ひび割れ・亀裂が入ることがある。
6弱	壁、梁(はり)、柱などの部材に、ひび割れ・亀裂が入ることがある。	壁、梁(はり)、柱などの部材に、ひび割れ・亀裂が多くなる。
6強	壁、梁(はり)、柱などの部材に、ひび割れ・亀裂が多くなる。	壁、梁(はり)、柱などの部材に、斜めや X 状のひび割れ・亀裂がみられることがある。 1階あるいは中間階の柱が崩れ、倒れるものがある。
7	壁、梁(はり)、柱などの部材に、ひび割れ・亀裂がさらに多くなる。 1階あるいは中間階が変形し、まれに傾くものがある。	壁、梁(はり)、柱などの部材に、斜めや X 状のひび割れ・亀裂が多くなる。 1階あるいは中間階の柱が崩れ、倒れるものが多くなる。

(注1) 鉄筋コンクリート造建物では、建築年代の新しいものほど耐震性が高い傾向があり、概ね昭和56年(1981年)以前は耐震性が低く、昭和57年(1982年)以降は耐震性が高い傾向がある。しかし、構造形式や平面的、立面的な耐震壁の配置により耐震性に幅があるため、必ずしも建築年代が古いというだけで耐震性の高低が決まるものではない。既存建築物の耐震性は、耐震診断により把握することができる。

(注2) 鉄筋コンクリート造建物は、建物の主体構造に影響を受けていない場合でも、軽微なひび割れがみられることがある。

## ● 地盤・斜面等の状況

震度階級	地盤の状況	斜面等の状況
5弱	亀裂 <sup>※1</sup> や液状化 <sup>※2</sup> が生じることがある。	落石やがけ崩れが発生することがある。
5強		
6弱	地割れが生じることがある。	がけ崩れや地すべりが発生することがある。
6強	大きな地割れが生じることがある。	がけ崩れが多発し、大規模な地すべりや山体の崩壊が発生することがある <sup>※3</sup> 。
7		

※1 亀裂は、地割れと同じ現象であるが、ここでは規模の小さい地割れを亀裂として表記している。

※2 地下水位が高い、ゆるい砂地盤では、液状化が発生することがある。液状化が進行すると、地面からの泥水の噴出や地盤沈下が起こり、堤防や岸壁が壊れる、下水管やマンホールが浮き上がる、建物の土台が傾いたり壊れたりするなどの被害が発生することがある。

※3 大規模な地すべりや山体の崩壊等が発生した場合、地形等によっては天然ダムが形成されることがある。また、大量の崩壊土砂が土石流化することもある。

## ● ライフライン・インフラ等への影響

ガス供給の停止	安全装置のあるガスメーター（マイコンメーター）では震度5弱程度以上の揺れで遮断装置が作動し、ガスの供給を停止する。 さらに揺れが強い場合には、安全のため地域ブロック単位でガス供給が止まることもある <sup>※</sup> 。
断水、停電の発生	震度5弱程度以上の揺れがあった地域では、断水、停電が発生することがある <sup>※</sup> 。
鉄道の停止、高速道路の規制等	震度4程度以上の揺れがあった場合には、鉄道、高速道路などで、安全確認のため、運転見合わせ、速度規制、通行規制が、各事業者の判断によって行われる。（安全確認のための基準は、事業者や地域によって異なる。）
電話等通信の障害	地震災害の発生時、揺れの強い地域やその周辺の地域において、電話・インターネット等による安否確認、見舞い、問合せが増加し、電話等がつながりにくい状況（ふくそう）が起こることがある。そのための対策として、震度6弱程度以上の揺れがあった地震などの災害の発生時に、通信事業者により災害用伝言ダイヤルや災害用伝言板などの提供が行われる。
エレベーターの停止	地震管制装置付きのエレベーターは、震度5弱程度以上の揺れがあった場合、安全のため自動停止する。運転再開には、安全確認などのため、時間がかかることがある。

※ 震度6強程度以上の揺れとなる地震があった場合には、広い地域で、ガス、水道、電気の供給が停止することがある。

## ● 大規模構造物への影響

長周期地震動 <sup>※</sup> による超高層ビルの揺れ	超高層ビルは固有周期が長いと、固有周期が短い一般の鉄筋コンクリート造建物に比べて地震時に作用する力が相対的に小さくなる性質を持っている。しかし、長周期地震動に対しては、ゆっくりとした揺れが長く続き、揺れが大きい場合には、固定の弱いOA機器などが大きく移動し、人も固定しているものにつかまらなると、同じ場所にいられない状況となる可能性がある。
石油タンクのスロッシング	長周期地震動により石油タンクのスロッシング（タンク内溶液の液面が大きく揺れる現象）が発生し、石油がタンクから溢れ出たり、火災などが発生したりすることがある。
大規模空間を有する施設の天井等の破損、脱落	体育館、屋内プールなど大規模空間を有する施設では、建物の柱、壁など構造自体に大きな被害を生じない程度の地震動でも、天井等が大きく揺れたりして、破損、脱落することがある。

※ 規模の大きな地震が発生した場合、長周期の地震波が発生し、震源から離れた遠方まで到達して、平野部では地盤の固有周期に応じて長周期の地震波が増幅され、継続時間も長くなる可能性がある。

福岡県震度観測点

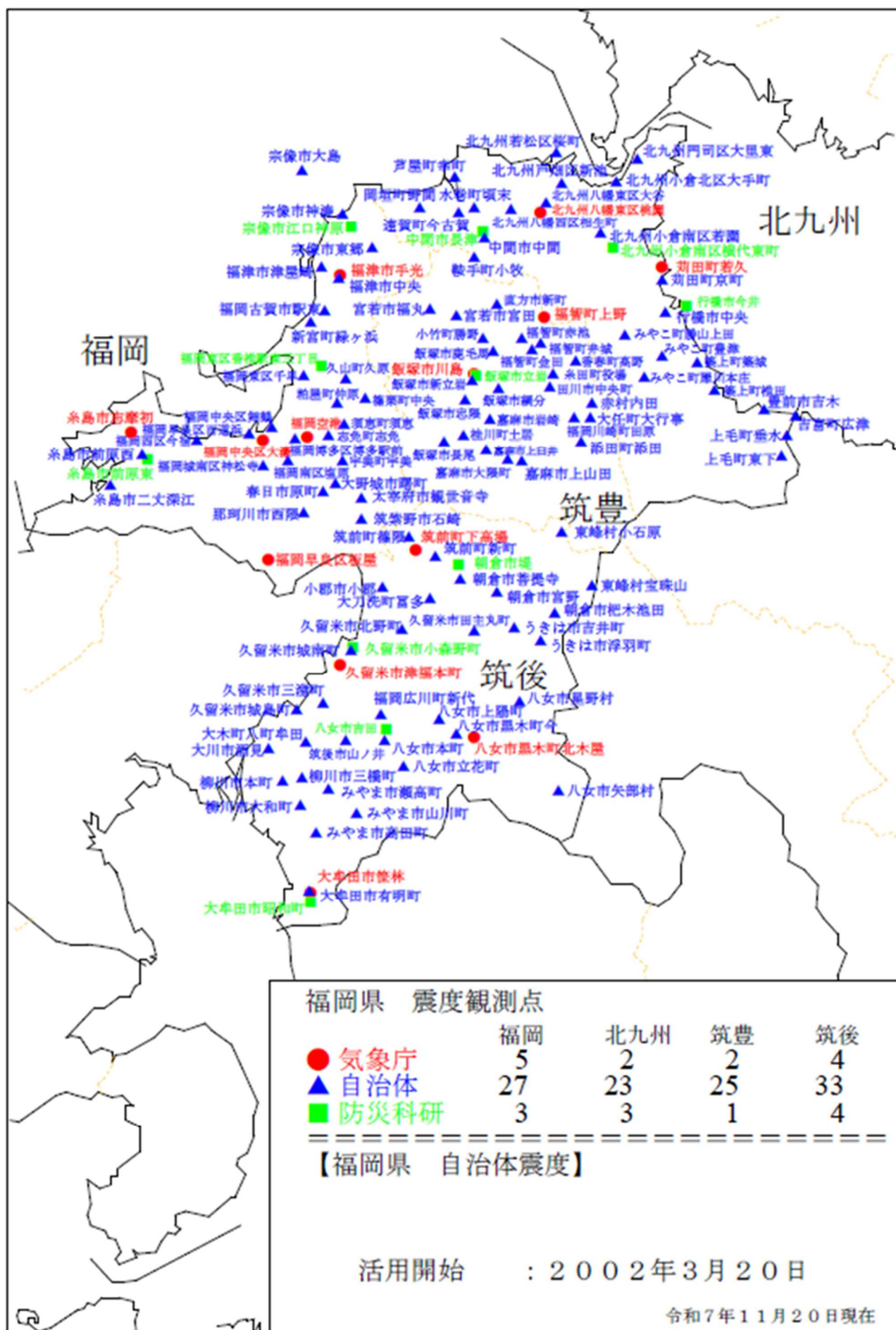



# 警察無線系統図

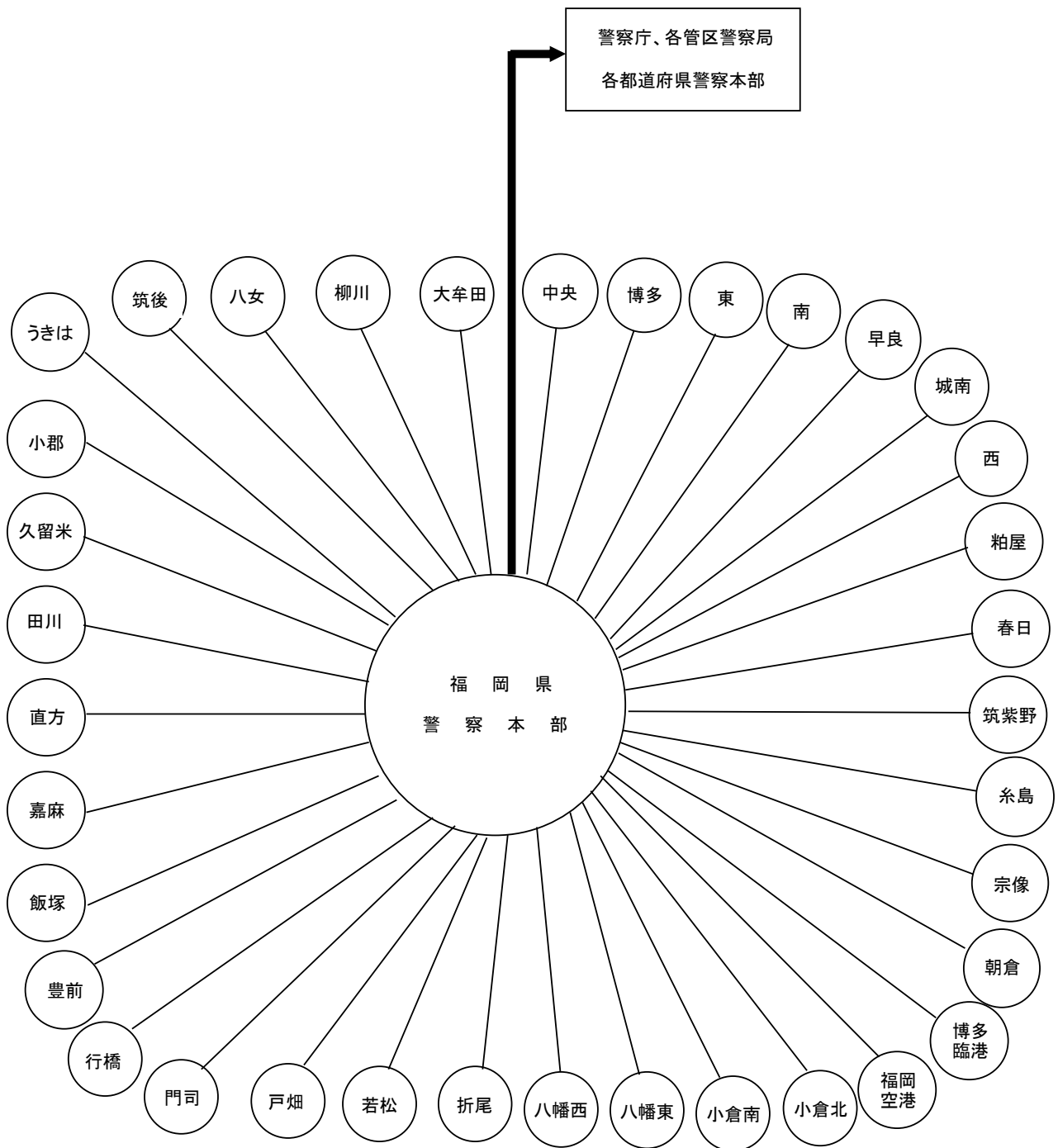

- 凡 例
- 専用回線・マイクロ回線
  - 専用回線
  - 警察署

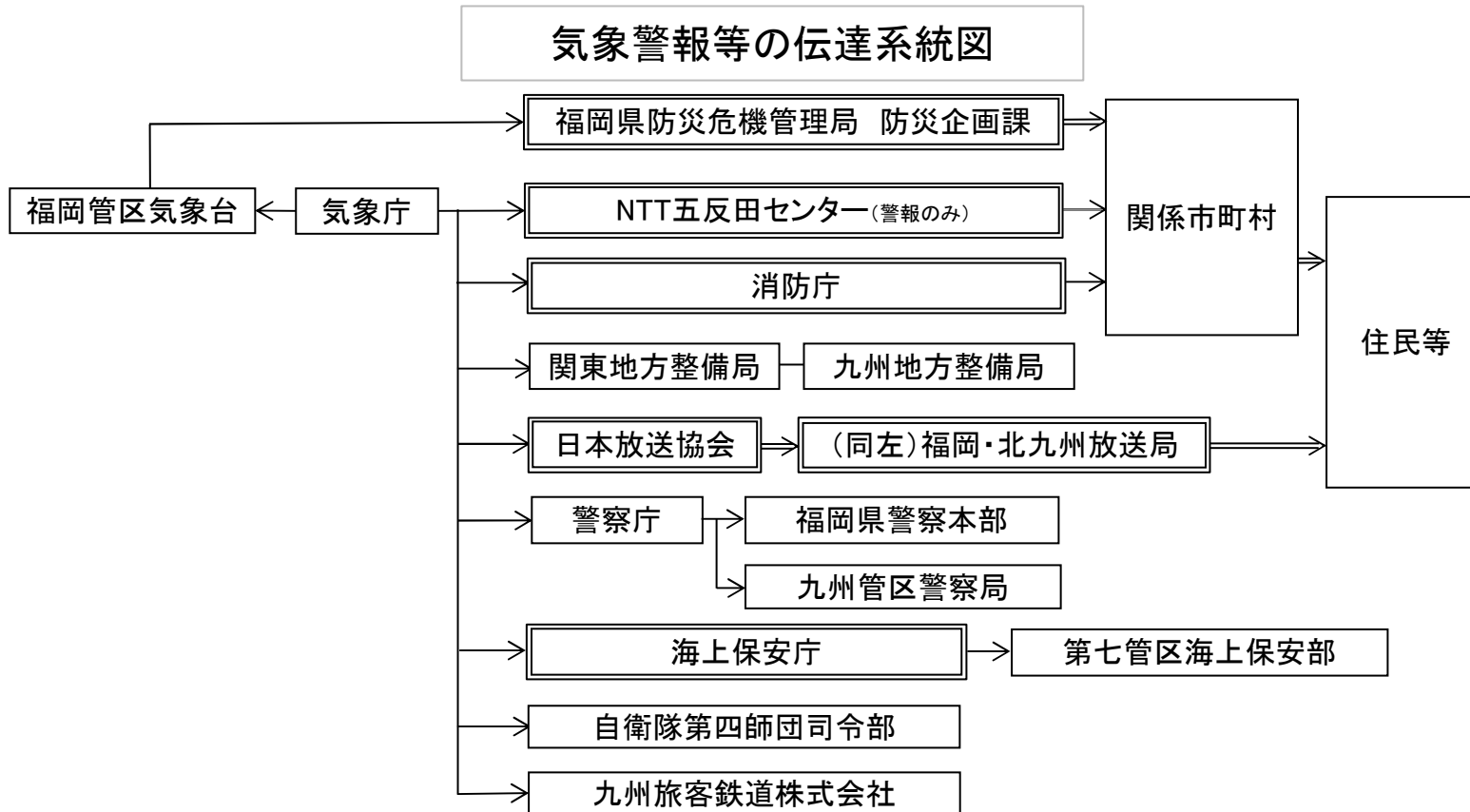

二重枠で囲まれている機関は、法定伝達先。

二重線の経路は、特別警報の通知もしくは周知の措置が義務づけられている伝達経路。

第七管区海上保安本部通信系統図

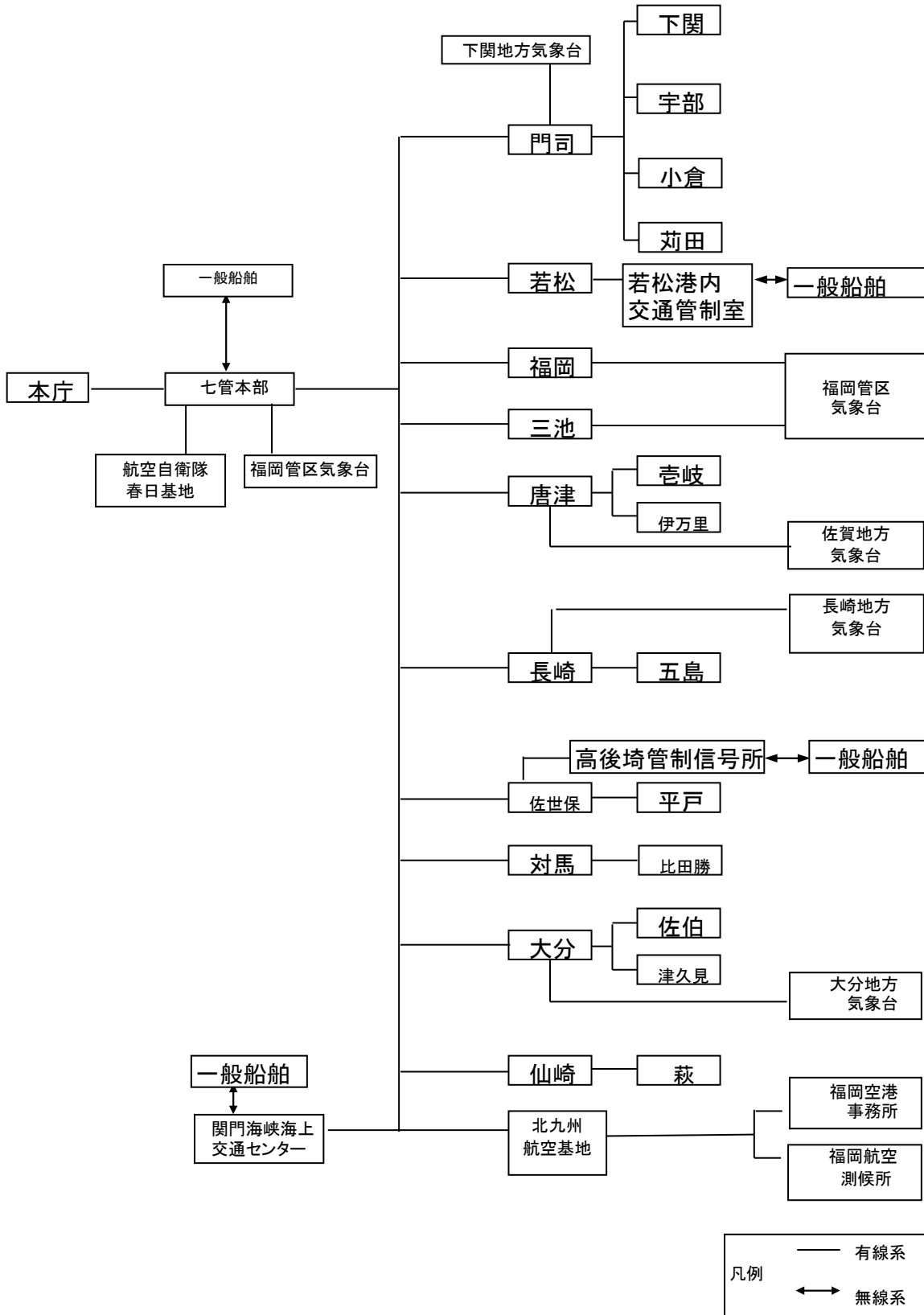

# 陸上自衛隊第4師団通信系統図

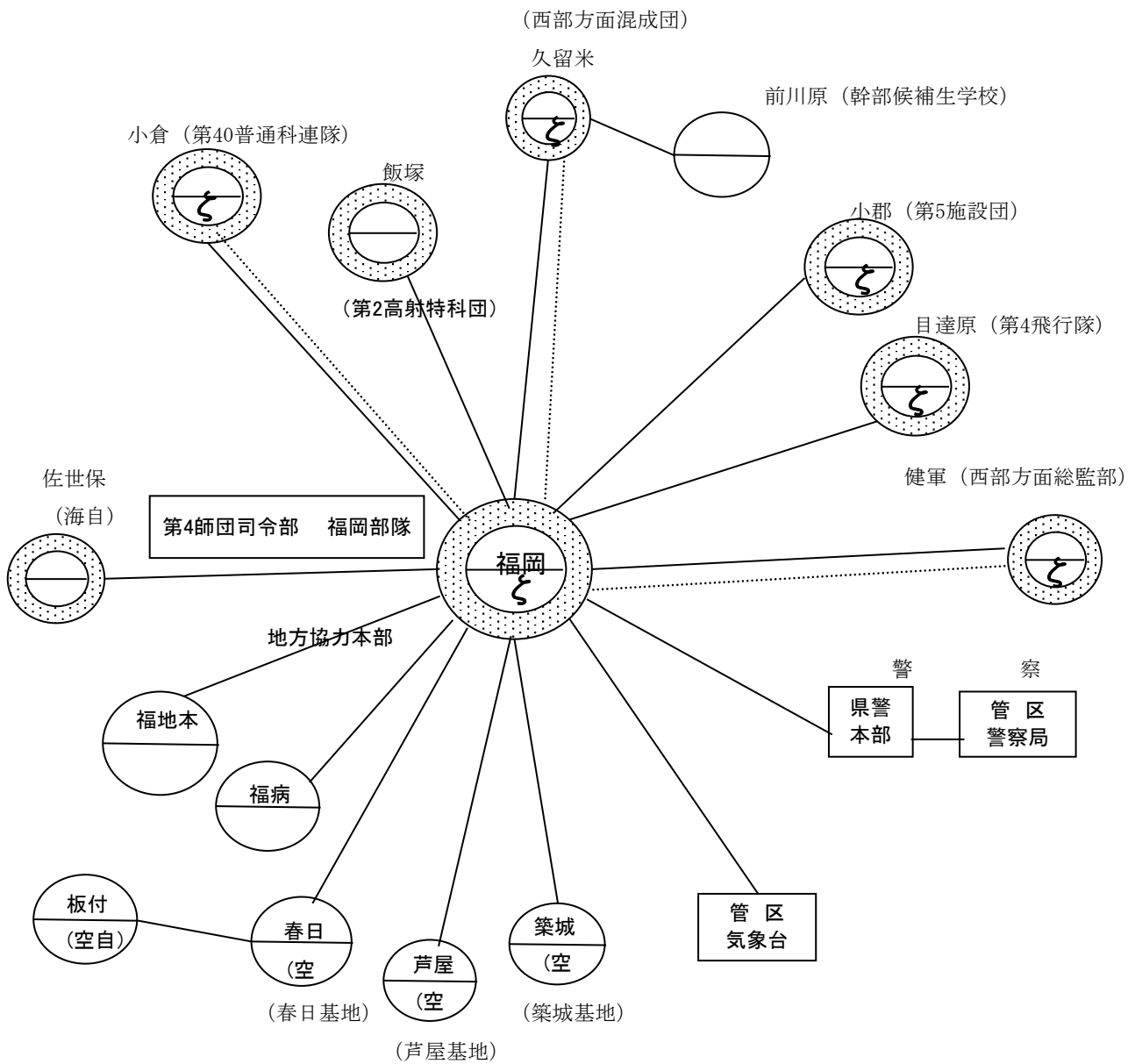

- (注) 1. 自衛隊部隊の相互間は専用の有線、無線網を構成している。
2. 緊急連絡のため自衛隊通信網の利用を要する場合はその都度調整(依頼)して利用することができる。

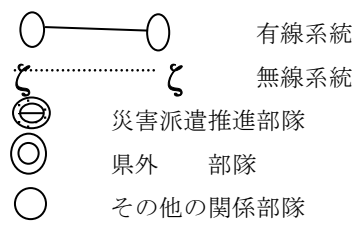

# 九州電力送配電株式会社 通信系統図

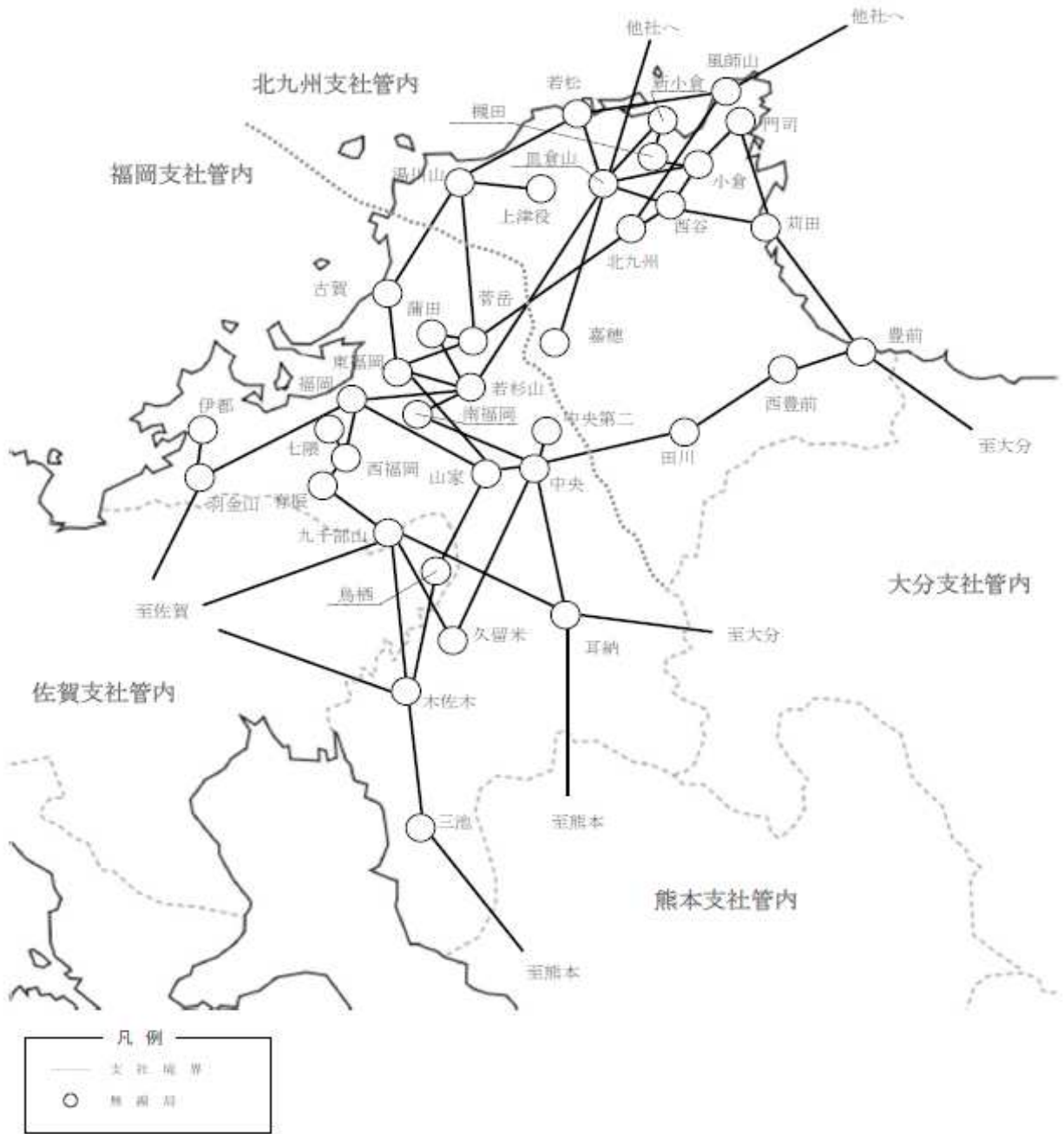

# 西日本鉄道(株) 無線局の位置図 (鉄道関係)

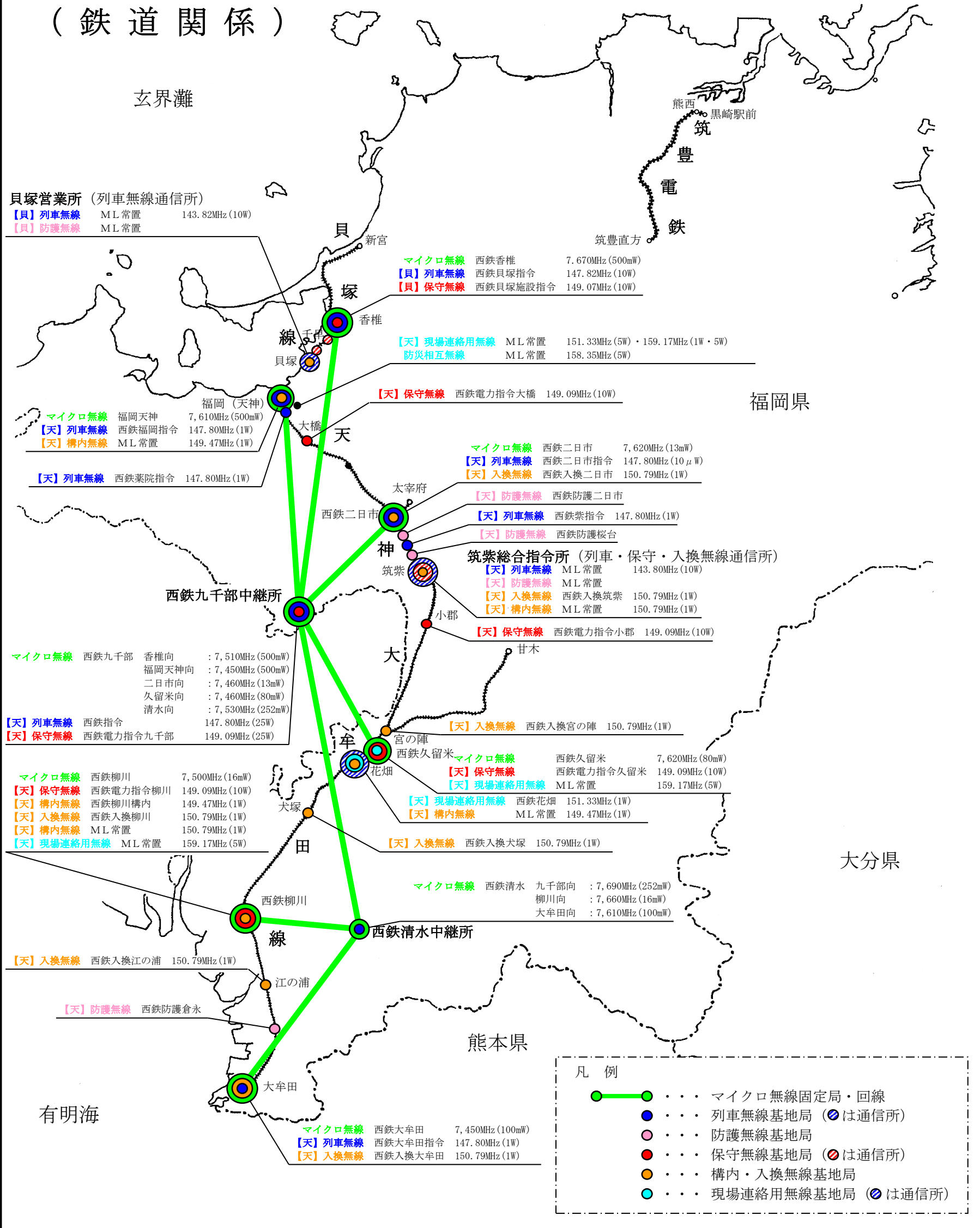



令和7年度防災・行政電話番号 出先機関(1)  
(かけ方：78 - 局番 - 内線番号)

農林事務所  
(同一局番内へのかけ方：内線番号のみ)

設置場所	局番	内線番号	備考
<b>【農林事務所】</b>			
福岡農林事務所 (福岡西総合庁舎)			
所長室	801	700	
	"	<b>300</b>	
総務課長	"	<b>302</b>	
総務課	"	701	
	"	<b>303</b>	
FAX( " )	"	760	
農山村振興課長	"	<b>310</b>	
農業振興課長	"	<b>350</b>	
農村整備第一課長	"	<b>320</b>	
農村整備第二課長	"	705	
	"	<b>360</b>	
森林土木課長	"	706	
	"	<b>330</b>	
林業振興課長	"	<b>340</b>	
災害和室	"	<b>374</b>	
朝倉農林事務所 (朝倉総合庁舎)			
所長	816	700	
	"	<b>200</b>	
総務課	"	701	
総務課長	"	<b>210</b>	
FAX(総務課)	"	760	
農山村振興課長	"	<b>220</b>	
	"	703	
農業振興課長	"	<b>230</b>	
農村整備第一課長	"	<b>240</b>	
農村整備第二課長	"	<b>250</b>	
農村整備第三課長	"	<b>260</b>	
森林土木課長	"	706	
	"	<b>270</b>	
林業振興課長	"	<b>280</b>	
災害和室	"	<b>293</b>	
八幡農林事務所 (八幡総合庁舎)			
所長	702	700	
	"	<b>500</b>	
総務課長	"	701	
	"	<b>510</b>	
FAX(総務課)	"	760	
農山村・林業振興課長	"	702	
	"	<b>520</b>	
農村整備課長	"	<b>540</b>	
森林土木課長	"	708	
	"	<b>560</b>	
林業振興課長	"	<b>570</b>	
災害和室	"	<b>593</b>	
北九州普及指導センター			
センター長	702	<b>300</b>	
地域振興課長	"	<b>310</b>	
園芸畜産課長	"	<b>321</b>	

設置場所	局番	内線番号	備考
飯塚農林事務所 (飯塚総合庁舎)			
所長	820	700	
	"	<b>400</b>	
総務課長	"	701	
	"	<b>410</b>	
FAX(総務課)	"	760	
農山村振興課長	"	<b>420</b>	
農業振興課長	"	<b>430</b>	
農村整備第一課長	"	<b>440</b>	
農村整備第二課長	"	705	
	"	<b>450</b>	
森林土木課長	"	706	
	"	<b>460</b>	
林業振興課長	"	<b>470</b>	
筑後農林事務所			
所長	803	<b>300</b>	
副所長	"	<b>301</b>	
総務課長	"	701	
	"	<b>310</b>	
庶務係	"	<b>311</b>	
会計係	"	<b>314</b>	
FAX(総務課)	"	760	
農山村振興課長	"	<b>320</b>	
地域振興係	"	<b>321</b>	
農地係	"	<b>345</b>	
農業振興課長	"	703	
	"	<b>330</b>	
農業・金融係	"	<b>331</b>	
畜産係	"	<b>337</b>	
園芸特産・食の安全係	"	<b>334</b>	
農村整備第一課長	"	<b>340</b>	
管理係	"	<b>341</b>	
計画係	"	<b>343</b>	
農村整備第二課長	"	705	
	"	<b>350</b>	
整備第一係	"	<b>352</b>	
整備第二係	"	<b>357</b>	
整備第三係	"	<b>354</b>	
農村整備第三課長	"	<b>360</b>	
整備第一係	"	<b>363</b>	
整備第二係	"	<b>361</b>	
森林土木課長	"	706	
	"	<b>370</b>	
治山係	"	<b>371</b>	
林道係	"	<b>373</b>	
林業振興課長	"	<b>380</b>	
林業振興係	"	<b>381</b>	
普及係	"	<b>383</b>	
災害和室	"	<b>394</b>	

本ページ掲載の機関では庁内内線電話の利用可能

斜体は庁内内線番号





令和7年度防災・行政電話番号 出先機関(4)  
(かけ方：78 - 局番 - 内線番号)

県土整備事務所  
(同一局番内へのかけ方：内線番号のみ)

設置場所	局番	内線番号	備考
京築県土整備事務所行橋支所 (行橋総合庁舎)			
支所長	814	<b>300</b>	
庶務課長	"	711	
	"	<b>310</b>	
庶務課	"	712	
FAX(庶務課)	"	761	
工務課長	"	713	
	"	<b>303</b>	
災害和室	"	716	
	"	<b>384</b>	
朝倉県土整備事務所 (朝倉総合庁舎)			
所長	816	710	
	"	<b>300</b>	
地域整備主幹	"	<b>345</b>	
総務課長	"	711	
	"	<b>310</b>	
総務係長	"	<b>311</b>	
用地課長	"	712	
	"	<b>320</b>	
管理係長	"	<b>321</b>	
道路課長	"	713	
	"	<b>330</b>	
FAX(道路課)	"	761	
河川砂防課長	"	<b>340</b>	
建築指導課長	"	<b>350</b>	
災害和室	"	<b>364</b>	
災害事業センター			
※かけ方：78-816-360-(音が鳴った後) -0-(音が鳴った後)-内線番号#			
災害センター長	"	<b>400</b>	
災害用地係長	"	<b>371</b>	
災害河川課長	"	<b>390</b>	
災害砂防課長	"	<b>395</b>	
災害和室	"	<b>364</b>	

設置場所	局番	内線番号	備考
八女県土整備事務所 (八女総合庁舎)			
所長室	817	<b>300</b>	
企画班	"	<b>313</b>	
総務課	"	711	
	"	<b>310</b>	
FAX(総務課)	"	761	
用地課	"	712	
	"	<b>320</b>	
道路維持課	"	713	
	"	<b>329</b>	
道路建設課	"	714	
	"	<b>330</b>	
河川砂防課	"	715	
	"	<b>340</b>	
都市施設整備課	"	<b>350</b>	
建築指導課	"	<b>360</b>	
災害和室	"	<b>380</b>	
北九州県土整備事務所 (八幡総合庁舎)			
所長	702	710	
	"	<b>400</b>	
総務課	"	711	
	"	<b>430</b>	
FAX( " )	"	761	
企画班	"	<b>439</b>	
用地課	"	712	
	"	<b>450</b>	
道路課	"	713	
	"	<b>460</b>	
河川砂防課	"	<b>470</b>	
都市施設整備課	"	<b>480</b>	
建築指導課	"	715	
	"	<b>440</b>	
災害和室	"	<b>494</b>	
北九州県土整備事務所宗像支所 (宗像総合庁舎)			
支所長	824	<b>300</b>	
庶務課	"	711	
庶務課長	"	712	
	"	<b>310</b>	
FAX(庶務課)	"	761	
工務課	"	713	
工務課長	"	<b>330</b>	
災害和室	"	<b>373</b>	

本ページ掲載の機関では庁内内線電話の利用可能

斜体は庁内内線番号



令和7年度防災・行政電話番号 出先機関(6)

(かけ方：78 - 局番 - 内線番号)

保健福祉環境事務所

(同一局番内へのかけ方：内線番号のみ)

設置場所	局番	内線番号	備考
<b>【保健福祉環境事務所】</b>			
筑紫保健福祉環境事務所 (筑紫総合庁舎)			
所長	821	400	
保健監	〃	405	
副所長	〃	401	
環境長	〃	420	
総務企画課長	〃	751	
	〃	410	
総務係	〃	411	
	〃	412	
企画指導係	〃	413	
	〃	414	
健康増進課長	〃	430	
健康増進係	〃	431	
	〃	432	
	〃	445	
精神保健係	〃	438	
	〃	439	
	〃	443	
保健衛生課長	〃	402	
食品衛生係	〃	417	
	〃	418	
	〃	419	
生活衛生係	〃	423	
	〃	424	
感染症係	〃	433	
	〃	434	
社会福祉課長	〃	404	
社会福祉課	〃	435	
	〃	436	
	〃	437	
保護課長	〃	403	
保護課	〃	415	
	〃	416	
検査課長	〃	450	
検査課	〃	451	
地域環境課長	〃	425	
地域環境課	〃	426	
	〃	427	
環境指導課長	〃	440	
環境指導課	〃	444	
	〃	441	
	〃	442	
	〃	428	
FAX(2F)	〃	593	
FAX(4F)	〃	574	
粕屋保健福祉事務所			
所長	900	71	
総務企画課	〃	70	

設置場所	局番	内線番号	備考
糸島保健福祉事務所 (糸島総合庁舎)			
所長	815	300	
副所長兼総務企画課長	〃	302	
総務企画課(総務係)	〃	752	
総務企画課(企画指導係)	〃	751	
	〃	305	
社会福祉課長	〃	320	
健康増進課長	〃	340	
保健衛生課長	〃	332	
宗像・遠賀保健福祉環境事務所 (宗像総合庁舎)			
所長	824	200	
保健監	〃	202	
副所長兼総務企画課長	〃	201	
	〃	751	
総務係	〃	210	
企画指導係	〃	214	
健康増進課長	〃	280	
健康増進係	〃	283	
精神保健係	〃	285	
保健衛生課長	〃	220	
食品衛生係	〃	221	
生活衛生係	〃	224	
感染症係	〃	229	
環境長	〃	230	
地域環境課長	〃	231	
地域環境課	〃	232	
環境指導課長	〃	234	
環境指導第一係	〃	235	
環境指導第二係	〃	237	
災害和室	〃	373	
宗像・遠賀保健福祉環境事務所遠賀分庁舎 #			
社会福祉課	901	70	
FAX( 〃 )	〃	75	
嘉穂・鞍手保健福祉環境事務所 (飯塚総合庁舎)			
所長	820	200	
保健監	〃	202	
副所長兼総務企画課長	〃	201	
総務企画課 総務係	〃	210	
企画指導係	〃	218	
健康増進課	〃	220	
健康増進係	〃	221	
精神保健係	〃	226	
保健衛生課	〃	250	
食品衛生係	〃	253	
生活衛生係	〃	255	
感染症係	〃	251	
環境長	〃	960	
地域環境課	〃	970	
環境指導課	〃	980	
環境指導第一係	〃	981	

総合庁舎、\* #の機関では庁内内線電話の利用可能

斜体は庁内内線番号

令和7年度防災・行政電話番号 出先機関(7)  
(かけ方：78 - 局番 - 内線番号)

保健福祉環境事務所  
(同一局番内へのかけ方：内線番号のみ)

設置場所	局番	内線番号	備考
環境指導第二係	〃	983	
環境指導第三係	〃	985	
嘉穂・鞍手保健福祉環境事務所直方分行舎 (直方総合庁舎)			
副所長	813	300	
社会福祉課	〃	320	
	〃	741	
児童家庭係	〃	321	
高齢・障がい福祉係	〃	325	
保護課	〃	340	
保護第一係	〃	341	
保護第二係	〃	351	
監査指導課	〃	310	
田川保健福祉事務所 (田川総合庁舎)			
防災電話	832	740	
FAX(防災FAX)	〃	763	
所長	〃	300	
保健監	〃	301	
副所長(3F)	〃	302	
副所長(4F)	〃	303	
総務企画課長	〃	394	
総務企画課(総務係)	〃	305	
総務企画課(医療扶助係)	〃	312	
総務企画課(企画指導係)	〃	304	
社会福祉課	〃	317	
健康増進課(健康増進係)	〃	321	
健康増進課(精神保健係)	〃	319	
保健衛生課(食品衛生係)	〃	382	
保健衛生課(生活衛生係)	〃	387	
保健衛生課(感染症係)	〃	380	
監査指導課	〃	318	
検査課	〃	324	
保護第1課	〃	331	
保護第2課	〃	341	
保護第3課	〃	351	
保護第4課	〃	361	
保護第5課	〃	371	
保護第6課	〃	356	
北筑後保健福祉環境事務所 (朝倉総合庁舎)			
所長	816	400	
保健監	〃	401	
副所長	〃	402	
総務企画課	〃	751	
総務企画課長	〃	410	
保健衛生課長	〃	420	
健康増進課長	〃	470	
保護課長	〃	430	

設置場所	局番	内線番号	備考
北筑後保健福祉環境事務所久留米分行舎 (久留米総合庁舎)			
防災電話	904	70	
FAX(防災FAX)	〃	75	
社会福祉課長	904-0	344	
環境課長		351	
検査課長		360	
南筑後保健福祉環境事務所 (柳川総合庁舎)			
所長室	812	200	
保健監	〃	201	
副所長兼総務企画課長	〃	202	
総務企画課 総務係	〃	743	
	〃	211	
企画指導係	〃	216	
健康増進課長	〃	240	
健康増進課 健康増進係	〃	244	
健康増進課 疾病対策係	〃	247	
精神保健係	〃	221	
保健衛生課長	〃	260	
保健衛生課 食品衛生第一係	〃	261	
食品衛生第二係	〃	264	
生活衛生係	〃	271	
感染症係	〃	231	
南筑後保健福祉環境事務所八女分行舎 (八女総合庁舎)			
所長	817	200	
副所長	〃	201	
社会福祉課	〃	751	
社会福祉課長	〃	210	
社会福祉課 児童家庭係	〃	213	
〃 高齢・障がい福祉係	〃	215	
保護課長	〃	220	
監査指導課	〃	752	
監査指導課長	〃	510	
環境長	〃	501	
地域環境課	〃	753	
地域環境課長	〃	520	
環境指導課長	〃	530	
京築保健福祉環境事務所 (行橋総合庁舎)			
所長	814	600	
保健監	〃	601	
副所長	〃	602	
環境長	〃	603	
総務企画課	〃	751	
総務企画課長	〃	610	
健康増進課長	〃	640	
保健衛生課長	〃	630	
社会福祉課長	〃	660	
保護第一課長	〃	670	
保護第二課長	〃	675	
環境課長	〃	620	

本ページ掲載の機関では庁内内線電話の利用可能

斜体は庁内内線番号

令和7年度防災・行政電話番号 出先機関(8)

(かけ方：78－局番－内線番号)

県税事務所

(同一局番内へのかけ方：内線番号のみ)

設置場所	局番	内線番号	備考	
<b>【県税事務所】</b>				
博多県税事務所 (千代合同庁舎)				
所長	914-70	<b>3200</b>		
副所長		<b>3201</b>		
課税第一課長		<b>3210</b>		
総務係		<b>3211</b>		
課税第二課長		914-74	<b>3220</b>	
課税第三課長			<b>3310</b>	
収税第一課長			<b>3230</b>	
収税第二課長			<b>3240</b>	
東福岡県税事務所 (粕屋総合庁舎)				
所長	810	<b>200</b>		
副所長	"	<b>201</b>		
課税第一課長	"	<b>210</b>		
課税第二課長	"	<b>220</b>		
収税第一課長	"	<b>230</b>		
収税第二課長	"	<b>240</b>		
収税第三課長	"	<b>250</b>		
西福岡県税事務所 (福岡西総合庁舎)				
所長	801	<b>200</b>		
副所長	"	<b>201</b>		
課税第一課長	"	<b>202</b>		
総務係	"	731		
課税第二課長	"	<b>250</b>		
収税第一課長	"	<b>210</b>		
収税第二課長	"	<b>220</b>		
収税第三課長	"	<b>230</b>		
筑紫県税事務所 (筑紫総合庁舎)				
所長	821	<b>300</b>		
副所長	"	731		
	"	<b>310</b>		
課税課	"	<b>313</b>		
収税第一課長	"	<b>320</b>		
収税第二課長	"	<b>330</b>		

設置場所	局番	内線番号	備考
北九州東県税事務所 (小倉総合庁舎)			
所長	830	730	
	"	<b>200</b>	
副所長	830	<b>201</b>	
課税第一課	"	731	
課税第一課長	"	<b>210</b>	
課税第二課長	"	<b>220</b>	
収税第一課長	"	<b>250</b>	
収税第二課長	"	<b>240</b>	
FAX(課税第一課)	"	762	
北九州西県税事務所			
所長	911	70	○
田川県税事務所 (田川総合庁舎)			
所長	832	<b>200</b>	
総務課長	"	<b>210</b>	
事務室(資料室)	"	731	
収税課長	"	<b>220</b>	
飯塚・直方県税事務所 (飯塚総合庁舎)			
所長	820	<b>500</b>	
副所長	"	731	
課税第一課長	"	<b>510</b>	
総務係	"	<b>511</b>	
課税第二課長	"	<b>520</b>	
収税第一課長	"	<b>530</b>	
収税第二課長	"	<b>533</b>	

本ページ掲載の機関では庁内内線電話の利用可能

斜体は庁内内線番号



令和7年度防災・行政電話番号 出先機関(10)  
(かけ方：78 - 局番 - 内線番号)

ダム・中小企業振興事務所・教育事務所  
(同一局番内へのかけ方：内線番号のみ)

設置場所	局番	内線番号	備考
<b>【ダム管理出張所】</b>			
日向神ダム			#
管理出張所	700	7400	
	"	7401	
	"	7402	
FAX	"	7405	
南畑・五ヶ山ダム			#
管理出張所	700	7410	
	"	7411	
FAX	"	7415	
力丸・犬鳴ダム			#
管理出張所	700	7420	
	"	7421	
FAX	"	7425	
油木ダム			#
管理出張所	700	7430	
	"	7431	
FAX	"	7435	
ます淵ダム			#
管理出張所	700	7440	
	"	7441	
FAX	"	7445	
陣屋ダム			#
管理出張所	700	7450	
	"	7451	
FAX	"	7455	
瑞梅寺ダム			#
管理出張所	700	7460	
	"	7461	
FAX	"	7465	
山神・牛頸・北谷ダム			#
管理出張所	700	7470	
	"	7471	
FAX	"	7475	
鳴淵・猪野ダム			#
管理出張所	700	7480	
	"	7481	
FAX	"	7485	
福智山ダム			#
管理出張所	700	7490	
	"	7491	
FAX	"	7495	
藤波ダム			#
管理出張所	700	7406	
	"	7407	
FAX	"	7408	
伊良原ダム			#
管理出張所	700	7416	
	"	7417	
FAX	"	7418	

設置場所	局番	内線番号	備考
<b>【中小企業振興事務所】</b>			
福岡中小企業振興事務所			○
事務室	940	70	
久留米中小企業振興事務所			#
事務室	941	0	
飯塚中小企業振興事務所			
事務室	943	70	
所長室	"	71	
北九州中小企業振興事務所			#
事務室	942	0	
事務室(FAX)	"	75	
<b>【教育事務所】</b>			
福岡教育事務所			◆
総務課	950	70	
北九州教育事務所			#
総務課	955	70	
北筑後教育事務所			○
所長	953	71	
総務課	"	70	
南筑後教育事務所			
総務課	952	70	
筑豊教育事務所			#
所長	951	71	
総務課	"	70	
京築教育事務所			#
総務課	954	70	

\* #◆○の機関では庁内内線電話の利用可能

斜体は庁内内線番号





令和7年度防災・行政電話番号 市町村(2)

(かけ方：78 - 局番 - 内線番号)

(同一局番内へのかけ方：内線番号のみ)

設置場所	局番	内線番号	備考
福津市			*
防災安全課	362	70	
FAX( " )	"	75	
警備員室	"	72	
うきは市			◆
市民協働推進課	481	70	
FAX( " )	"	75	
管理室	"	72	
宮若市			*
総務課	403	70	
FAX( " )	"	75	
宿直室	"	72	
嘉麻市			
防災対策課	423	70	
FAX( " )	"	75	
管理人室	"	72	
朝倉市			#
防災交通課	209	70	
FAX( " )	"	75	
警備員室	"	72	
みやま市			*
総務課	561	70	
FAX( " )	"	75	
当直室	"	72	
糸島市			#
危機管理課	222	70	
FAX( " )	"	75	
災害対策運営室	"	71	
管理人室	"	72	
那珂川市			*
安全安心課	305	70	
FAX( " )	"	75	
管理人室	"	72	
宇美町			#
危機管理課	341	70	
FAX( " )	"	75	
宿直室	"	72	
篠栗町			*
総務課	342	70	
FAX( " )	"	75	
警備員室	"	72	
志免町			#
生活安全課	343	70	
FAX( " )	"	75	
警備員室	"	72	

設置場所	局番	内線番号	備考
須恵町			
総務課	344	70	
FAX( " )	"	75	
警備員室	"	72	
新宮町			
地域協働課	345	70	
FAX( " )	"	75	
管理人室	"	72	
久山町			*
総務課	348	70	
FAX( " )	"	75	
控室	"	72	
粕屋町			#
総務課	349	70	
FAX( " )	"	75	
管理人室	"	72	
芦屋町			*
総務課	381	70	
FAX( " )	"	75	
守衛室	"	72	
水巻町			#
総務課	382	70	
FAX( " )	"	75	
警備員室	"	72	
岡垣町			#
地域づくり課	383	70	
FAX( " )	"	75	
警備室	"	72	
遠賀町			*
総務課	384	70	
FAX( " )	"	75	
警備員室	"	72	
小竹町			*
総務課	401	70	
FAX( " )	"	75	
宿直室	"	72	
鞍手町			*
まちづくり課	402	70	
FAX( " )	"	75	
宿直室	"	72	
桂川町			*
総務課	421	70	
FAX( " )	"	75	
管理人室	"	72	
筑前町			#
環境防災課	444	70	
FAX( " )	"	75	
警備員室	"	72	

\* # ◆ ○の機関では庁内内線電話の利用可能



令和7年度防災・行政電話番号 消防機関

(かけ方：78 - 局番 - 内線番号)

(同一局番内へのかけ方：内線番号のみ)

設置場所	局番	内線番号	備考	設置場所	局番	内線番号	備考
<b>【消防機関】</b>				みやま市消防本部			
北九州市消防局				通信指令室	666	70	
消防指令センター	100	71		FAX( " )	"	75	
FAX( " )	"	72		災害対策室	"	72	
福岡市消防局			*	直方市消防本部			*
災害救急指令センター	130	70		指令室	667	70	
FAX( " )	"	75		FAX( " )	"	75	
筑紫野太宰府消防本部			#	飯塚地区消防本部			
消防指令センター	650	70		指令課	668	70	
FAX( " )	"	75		FAX( " )	"	75	
指令室	"	71		田川地区消防本部			
春日・大野城・那珂川消防本部			#	指令課通信指令室	669	70	
災害対策室	651	70		FAX( " )	"	75	
FAX( " )	"	75		副署長	"	71	
宗像地区消防本部			*	本部総務課	"	72	
通信室	652	70		直方・鞍手広域市町村圏事務組合消防本部			
FAX( " )	"	75		通信指令室	670	70	
糸島市消防本部				FAX( " )	"	75	
指令室	653	70		行橋市消防本部			
FAX( " )	"	75		通信指令室	671	70	
粕屋南部消防本部			*	FAX( " )	"	75	
警防課	654	70		警防課	"	71	
FAX( " )	"	75		京築広域圏消防本部			
救急課	"	72		警防課指令係	672	70	
粕屋北部消防本部			#	FAX( " )	"	75	
災害対策室	655	70		苅田町消防本部			
FAX( " )	"	75		通信指令室	621	76	
中間市消防本部			#	筑後地域消防指令センター			
指令室	656	70		指令管制室	674	70	
FAX( " )	"	75		FAX( " )	"	75	
遠賀郡消防本部			#				
指令室	657	70					
FAX( " )	"	75					
久留米広域消防本部							
代表	658	70					
FAX(情報指令課)	"	75					
甘木・朝倉消防本部							
作戦室	659	70					
FAX( " )	"	75					
大牟田市消防本部			#				
警防課	661	70					
FAX( " )	"	75					
柳川市消防本部							
情報通信室	662	70					
FAX( " )	"	75					
警防課	"	71					
八女消防本部							
指令情報班	663	70					
FAX( " )	"	75					
筑後市消防本部			*				
指令室	664	70					
FAX( " )	"	75					

\* # ◆ ○の機関では庁内内線電話の利用可能





## 8 災害時優先電話一覧表

電 話 番 号	所 管 先
092-641-4734	総務部防災危機管理局防災企画課
092-643-3986	災 害 対 策 本 部
092-643-3987	〃
092-643-3988	〃
092-643-3989	〃
092-643-3990	〃 (ファクシミリ)
092-622-6393	企画・地域振興部市町村振興局行財政支援課
092-622-1907	総務部県民情報広報課
092-622-6394	保健医療介護部保健医療介護総務課
092-622-1404	商工部商工政策課
092-641-4665	農林水産部農林水産政策課
092-622-5108	県土整備部河川管理課
092-622-5107	県土整備部道路維持課
092-651-6599	県土整備部砂防課
092-643-3727	建築都市部下水道課

(注) 災害時優先電話とは

災害が発生した場合、被災地等への通話が集中することから重要な通話を確保するため、通話を規制することがあるが、予め災害時優先電話として登録した電話から発信する通話については、優先的に取り扱われるもの。

## 9 非常通信依頼先一覧表

令和7年4月現在

機関名	所在地		連絡	
	郵便番号	住 所	電話番号	FAX
西日本電信電話九州支店	〒812-0013	福岡市博多区博多駅東2-3-1	092-476-6161	092-477-3940
九州管区警察局福岡県情報通信部	〒812-8576	福岡市博多区東公園7-7	092-641-4141(6075)	092-641-4141(6069)
福岡県警察本部	〒812-8576	福岡市博多区東公園7-7	092-641-4141(3618)	092-641-4141(3619)
福岡管区気象台	〒810-0052	福岡市中央区大濠1-2-36	092-725-3603	092-714-7681
第七管区海上保安本部	〒801-8507	北九州市門司区西海岸1-3-10	093-321-2931(3255)	093-321-8611
筑後川ダム統合管理事務所	〒830-0002	久留米市高野町1-2-2	0942-39-6651	0942-35-8242
筑後川河川事務所	〒830-8567	久留米市高野町1-2-1	0942-33-8828	0942-35-0229
遠賀川河川事務所	〒822-0013	直方市溝堀1-1-1	0949-22-2037	0949-29-5115
水資源機構筑後川局	〒830-0032	久留米市東町42-21	0942-34-7001	0942-37-8391
九州旅客鉄道	〒812-8566	福岡市博多区博多駅前3-25-21	092-474-2643	092-474-2885
西日本鉄道	〒812-0011	福岡市博多区博多駅前3-5-7	092-734-1523	092-734-1524
日本赤十字社福岡県支部	〒815-8503	福岡市南区大楠3-1-1	092-523-1171	092-521-2552
N H K 福岡放送局	〒810-8577	福岡市中央区六本松1-1-10	092-724-2884	092-724-2886
N H K 北九州放送局	〒803-8555	北九州市小倉北区室町1-1-20	093-591-5018	093-591-5019
R K B 毎日放送	〒814-8585	福岡市早良区百道浜2-3-8	092-852-6607	092-852-6663
九州朝日放送	〒810-8571	福岡市中央区長浜1-1-1	092-752-5155	092-751-4574
テレビ西日本	〒814-8555	福岡市早良区百道浜2-3-2	092-852-5516	092-852-5618
福岡放送	〒810-8655	福岡市中央区清川2-22-8	092-532-1420	092-532-3072
エフエム福岡	〒810-8575	福岡市中央区清川1-9-19	092-533-0811	092-533-0802
T V Q 九州放送	〒812-8570	福岡市博多区住吉2-3-1	092-262-0371	092-272-5906
C R O S S F M	〒802-8570	北九州市小倉北区京町3-1-1	093-551-9119	093-533-0009
移動無線センター九州センター	〒810-0001	福岡市中央区天神1-1-1(7カブ福岡11階)	092-725-8811	092-725-6066
九州電力送配電福岡支社	〒810-0004	福岡市中央区渡辺通2-1-82	092-733-6541	092-733-6542
九州電力送配電北九州支社	〒802-0003	北九州市小倉北区米町2-3-1	093-533-8593	093-533-9714
西部ガス福岡支社	〒812-0055	福岡市東区東浜1-10-75	092-633-2323	092-631-3794
西部ガス北九州支社	〒803-0828	北九州市小倉北区愛宕1-5-1	093-591-6611	093-591-6621
日本銀行福岡支店	〒810-0001	福岡市中央区天神4-2-1	092-725-5511	092-732-1170
日本銀行北九州支店	〒802-0081	北九州市小倉北区紺屋町13-13	093-541-9113	093-512-1750
日本政策金融公庫福岡支店	〒812-0011	福岡市博多区博多駅前3-21-12	092-411-9111	092-475-5629
福岡銀行	〒810-8693	福岡市中央区大手門1-8-3	092-723-2335	092-712-4869
日本アマチュア無線連盟福岡県支部	〒824-0036	行橋市南泉3-15-12		0930-24-5983
福岡法務局	〒810-8513	福岡市中央区舞鶴3-9-15	092-721-4601	092-724-2255
福岡県	〒812-8577	福岡市博多区東公園7-7	092-643-3114	092-643-3117
<b>【福岡地区非常通信連絡会】</b> 事務局 〒812-8577 福岡市博多区東公園7番7号 福岡県総務部防災企画課内 TEL 092-643-3114(内2485、2486)				

## 10 防災関係機関通信窓口

### (1) 国・県・公共機関連絡先電話番号

区分	機関名	電話番号 ( )は県防災行政無線電話番号 <発信番号 78->
国	総務省消防庁	平日 (9:30~17:45) ※応急対策室 03-5253-7527 : 7537 (FAX) 消防無線 840-7527 : 840-7537 (FAX) 上記以外※宿直室 03-5253-7777 : 7553 (FAX) 消防無線 840-7782 : 840-7789 (FAX)
	厚生労働省社会援護局 (保護課)	03-3595-2613
福岡県	総務部行政経営企画課	092-643-3027 (700-7012)
	〃 防災危機管理局防災企画課	092-643-3112 (700-7021)
	企画・地域振興部総合政策課	092-641-6657 (700-7032)
	保健医療介護部 保健医療介護総務課	092-643-3238 (700-7042)
	環境部環境政策課	092-643-3354 (700-7052)
	福祉労働部福祉総務課	092-643-3244 (700-7082)
	商工部商工政策課	092-622-1404 (700-7062)
	農林水産部農林水産政策課	092-641-4665 (700-7072)
	人づくり・県民生活部 社会活動推進課	092-643-3379 (700-7092)
	県土整備部県土整備総務課	092-643-3636 (700-7102)
	〃 河川管理課	092-643-3667 (700-7103)
	建築都市部建築都市総務課	092-643-3704 (700-7112)
	教育庁総務企画課	092-643-3857 (700-7132)
	県警本部警備課 (災害対策係)	092-641-4141 (5723) (700-7202)
指定 地方 行政 機関	九州管区警察局 (広域調整第2課)	092-622-5000
	福岡財務支局 (総務課)	092-411-7281
	九州厚生局 (総務課)	092-707-1115
	九州農政局 (企画調整室)	096-211-9111
	九州農政局福岡県拠点 (地方参事官室)	092-281-8261
	九州森林管理局 (企画調整課)	096-328-3511
	福岡森林管理署	092-843-2100
	〃 直方森林事務所	0949-26-4041
	九州経済産業局 (総務課)	092-482-5405

区分	機関名	電話番号 ( )は県防災行政無線電話番号 <発信番号 78->
指定 地方 行政 機関	九州産業保安監督部 (管理課)	092-482-5927
	九州運輸局 (安全防災・危機管理課)	092-472-2318
	九州運輸局福岡運輸支局	092-673-1190
	大阪航空局福岡空港事務所 (総務課)	092-260-5900
	第七管区海上保安本部	093-321-2931 (985-70)
	門司海上保安部	093-321-3215
	荻田海上保安署	093-436-3356
	小倉分室	093-571-6091
	若松海上保安部	093-761-2497
	福岡海上保安部	092-281-5865
	三池海上保安部	0944-53-0521
	唐津海上保安部	0955-74-4323
	福岡管区气象台 (予報課)	092-725-3604 (981-70)
	九州総合通信局 (陸上課)	096-326-7857
	九州地方整備局 (防災室)	092-471-6331 092-414-7301 (災害時)
	福岡労働局 (総務課)	092-411-4861
	九州防衛局	092-483-8816
	国土地理院九州地方測量部	092-411-7881
九州地方環境事務所	096-322-2400	
自衛隊	陸上自衛隊第4師団 司令部 (第3部防衛班)	092-591-1020 (77-983-70)
	海上自衛隊佐世保地方総監部(オペレーション)	0956-23-7111 (3222)
	航空自衛隊西部航空方面隊 司令部(防衛部運用課)	092-581-4031 (984-71) 内線 2348 (時間外 2203)
指定 公共 機関	九州旅客鉄道株式会社 (広報部)	092-474-2541
	西日本電信電話株式会社 九州支店(設備部災害対策室)	092-474-6160
	NTTコミュニケーションズ株式会社(ネットワーク事業部災害対策室)	03-5202-9909
	NTT ドコモ株式会社 (九州支社)	092-717-5511
	日本銀行福岡支店 (文書課)	092-725-5511
	日本赤十字社福岡県支部 (事業課)	092-523-1171 (980-0)
	日本放送協会福岡放送局 (放送部)	092-724-2800 (982-70)

区分	機関名	電話番号 ( )は県防災行政無線電話番号 <発信番号 78->
指定 公共 機関	西日本高速道路株式会社九州支社	092-260-6123
	郵便事業株式会社福岡支店	092-713-2421
	郵便局株式会社福岡中央郵便局	092-713-2411
	日本通運株式会社 福岡支店 (総務課)	092-291-7112
	九州電力株式会社 (地域共生本部防災・リスク対策グループ)	092-761-3031
指定 地方 公共 機関	西日本鉄道株式会社 (総務部総務課)	092-734-1552
	筑豊電気鉄道株式会社	093-243-5525
	戸畑共同火力株式会社	093-871-6931
	西部瓦斯株式会社(総務広報部庶務グループ)	092-633-2239
	大牟田ガス株式会社	0944-53-1021
	西日本瓦斯株式会社	0944-74-1414
	株式会社西日本新聞社 (総務部)	092-711-5171
	株式会社朝日新聞 西部本社	093-563-1131
	株式会社毎日新聞 西部本社	093-541-3131
	株式会社読売新聞 西部本社	092-715-4311
	社団法人共同通信社 福岡支社	092-781-4241
	熊本日日新聞社 福岡支社	092-771-7374
	日刊工業新聞社 西部支社	092-271-5711
	時事通信社 福岡支社	092-741-2536
	株式会社テレビ西日本	092-852-5555
	九州朝日放送株式会社	092-721-1234
	株式会社福岡放送	092-532-1420
	RKB毎日放送株式会社	092-852-6666
	株式会社ティー・ヴィー・キュー九州放送	092-262-0019
	株式会社エフエム福岡	092-533-0807
	株式会社CROSS FM	093-551-0770
	株式会社九州国際エフエム	092-724-7610
	福岡県水難救済会	092-631-1416
	福岡県医師会	092-431-4564

区分	機関名	電話番号 ( )は県防災行政無線電話番号 <発信番号 78->
指定 地方 公共 機関	福岡県歯科医師会	092-771-3531
	福岡県トラック協会	092-451-7878
	福岡県LPガス協会	092-476-3838
その他 機関	福岡県市長会（事務局）	0940-36-0890
	福岡県町村会（事務局）	092-651-1121
	福岡県消防長会（事務局）	092-725-6511
	福岡県消防協会（事務局）	092-271-1275

## (2) 県出先機関連絡先電話番号 (災害対策地方本部等関係)

( )は県防災行政無線電話番号&lt;発信番号 78&gt;

		保健福祉環境事務所 (救助・防疫救護班)	
福岡 福岡地方本部	092-735-6121 (801-701)	筑 紫	092-513-5581 (821-751)
		糸 島	092-322-3269 (815-751)
		粕 屋	092-939-1500 (900-70)
		宗像・遠賀(本庁舎)	0940-36-2045 (824-751)
朝 倉 両筑地方本部	0946-22-2730 (816-701)	北 筑 後	0946-22-4184 (816-751)
八 幡 北九州地方本部	093-601-8851 (702-701)	宗 像・遠 賀 (遠賀分庁舎)	093-201-4161 (901-70)
飯 塚 筑豊地方本部	0948-23-4145 (820-701)	嘉 穂・鞍 手	0948-21-4911 (820-211)
		田 川	0947-42-9311 (832-740)
筑 後 筑後地方本部	0942-52-5642 (803-701)	南 筑 後	0944-72-2111 (812-743)
行 橋 京築地方本部	0930-23-0380 (814-701)	京 築	0930-23-2244 (814-751)

県土整備事務所 (県土整備建築班)		管 轄 区 域	
		市	郡
那 珂	092-513-5561 (821-711)	春 日 大 野 城 筑 紫 野 太 幸 府 那 珂 川	
前原支所	092-322-2961 (815-711)	糸 島	
福 岡	092-641-0161 (810-711)	福 岡 古 賀	粕 屋
宗像支所	0940-36-2005 (824-711)	宗 像 福 津	
朝 倉	0946-22-3910 (816-711)	朝 倉	朝 倉
久留米	0942-36-6302 (811-711)	久 留 米 小 郡	三 井
		う き は	
北九州	093-691-2761 (702-711)	北 九 州 中 間	遠 賀
直 方	0949-22-5608 (813-711)	直 方 宮 若	鞍 手
飯 塚	0948-21-4930 (820-711)	飯 塚 嘉 麻	嘉 穂
田 川	0947-42-9111 (819-711)	田 川	田 川
南筑後	0944-41-5112 (822-711)	大 牟 田	
柳川支所	0944-72-4155 (812-711)	柳 川	三 潑
		大 川 み や ま	
八 女	0943-22-6982 (817-711)	八 女 筑 後	八 女
行橋支所	0930-23-1747 (814-711)	行 橋	京 都
京 築	0979-82-3350 (823-711)	豊 前	築 上

## (3)市町村防災担当課連絡先電話番号

## ア 福岡地方本部(福岡農林事務所)管内

市町村名	通信窓口	所在地	電話番号		防災行政無線
			昼間	緊急時	
福岡市	防災企画課	福岡市中央区天神 1-8-1	092-711-4056	092-725-6589	78-201-70
筑紫野市	危機管理課	筑紫野市石崎 1-1-1	092-923-1111	092-923-0183	78-217-70
春日市	安全安心課	春日市原町 3-1-5	092-584-1111	同左	78-218-70
大野城市	危機管理課	大野城市曙町 2-2-1	092-580-1966	092-501-2211	78-219-70
宗像市	危機管理課	宗像市東郷 1-1-1	0940-36-5050	0940-36-1121	78-220-70
太宰府市	防災安全課	太宰府市観世音寺 1-1-1	092-921-2121	同左	78-221-71
糸島市	危機管理課	糸島市前原西 1-1-1	092-332-2110	092-323-1111	78-222-70
古賀市	総務課	古賀市駅東 1-1-1	092-942-1112	092-942-1111	78-223-70
福津市	防災安全課	福津市中央 1-1-1	0940-43-8107	0940-42-1111	78-362-70
那珂川市	安全安心課	那珂川市西隈 1-1-1	092-953-2211	同左	78-305-70
宇美町	地域コミュニティ課	糟屋郡宇美町宇美 5-1-1	092-933-5500	092-932-1111	78-341-70
篠栗町	総務課	糟屋郡篠栗町中央 1-1-1	092-947-1113	092-947-3437	78-342-70
志免町	生活安全課	糟屋郡志免町志免中央 1-1-1	092-935-1001	同左	78-343-70
須恵町	総務課	糟屋郡須恵町大字須恵 771	092-932-1151	〃	78-344-70
新宮町	地域協働課	糟屋郡新宮町緑ヶ浜 1-1-1	092-963-1734	〃	78-345-70
久山町	総務課	糟屋郡久山町大字久原 3632	092-976-1111	092-976-2239	78-348-70
粕屋町	協働のまちづくり課	糟屋郡粕屋町駕与丁 1-1-1	092-938-2311	092-938-0173	78-349-70

## イ 両筑地方本部(朝倉農林事務所)管内

市町村名	通信窓口	所在地	電話番号		防災行政無線
			昼間	緊急時	
久留米市	防災対策課	久留米市城南町 15-3	0942-30-9074	0942-30-9000	78-203-70
小郡市	防災安全課	小郡市小郡 255-1	0942-72-2111	0942-73-9109	78-216-70
うきは市	市民協働推進課	うきは市吉井町新治 316	0943-75-3111	0943-75-4982	78-481-70
朝倉市	防災交通課	朝倉市菩提寺 412-2	0946-22-1111	0946-23-0364	78-209-70
筑前町	環境防災課	朝倉郡筑前町篠隈 373	0946-42-6609	同左	78-444-70
東峰村	総務企画課	朝倉郡東峰村大字宝珠山 6425	0946-72-2311	〃	78-446-70
大刀洗町	総務課	三井郡大刀洗町大字富多 819	0942-77-0171	0942-77-0101	78-503-70

ウ 北九州地方本部(八幡農林事務所)管内

市町村名	通信窓口	所在地	電話番号		防災行政無線
			昼間	緊急時	
北九州市	危機管理室危機管理課	北九州市小倉北区内1-1	093-582-2110	同左	78-100-70
中間市	安全安心まちづくり課	中間市中間1-1-1	093-246-2017	093-244-1111	78-215-70
芦屋町	総務課	遠賀郡芦屋町幸町2-20	093-223-3572	同左	78-381-70
水巻町	総務課	遠賀郡水巻町頃末北1-1-1	093-201-4321	同左	78-382-70
岡垣町	地域づくり課	遠賀郡岡垣町野間1-1-1	093-282-1211(285)	〃	78-383-70
遠賀町	総務課	遠賀郡遠賀町大字今古賀513	093-293-1234	〃	78-384-70

エ 筑豊地方本部(飯塚農林事務所)管内

市町村名	通信窓口	所在地	電話番号		防災行政無線
			昼間	緊急時	
直方市	防災・地域安全課	直方市殿町7-1	0949-25-2223	同左	78-204-70
飯塚市	防災安全課	飯塚市新立岩5-5	0948-96-8243	0948-22-2868	78-205-70
田川市	安全安心まちづくり課 防災安全対策室	田川市中央町1-1	0947-44-2000(319) 0947-85-7114(直通)	同左	78-206-70
宮若市	総務課	宮若市宮田29-1	0949-32-0511	0949-32-0510	78-403-70
嘉麻市	防災対策課	嘉麻市岩崎1180-1	0948-42-7417	同左	78-423-70
小竹町	総務課	鞍手郡小竹町大字勝野3167-1	0949-62-1212	0949-62-1282	78-401-70
鞍手町	まちづくり課	鞍手郡鞍手町大字中山3705	0949-42-2111	同左	78-402-70
桂川町	総務課	嘉穂郡桂川町大字土居424-1	0948-65-1100	〃	78-421-70
香春町	総務課	田川郡香春町大字高野994	0947-32-2511	〃	78-601-70
添田町	防災管財課	田川郡添田町大字添田2151	0947-82-4002	0947-82-4002	78-602-70
糸田町	防災管財課	田川郡糸田町1975-1	0947-26-1232	0947-26-1234	78-604-70
川崎町	防災管財課	田川郡川崎町大字田原789-2	0947-72-3000	同左	78-605-70
大任町	総務企画財政課	田川郡大任町大字大行事3067	0947-63-3000	〃	78-608-70
赤村	総務課	田川郡赤村大字内田1188	0947-62-3000	〃	78-609-70
福智町	防災管財課	田川郡福智町金田937-2	0947-22-7771	〃	78-603-70

オ 筑後地方本部(筑後農林事務所)管内

市町村名	通信窓口	所在地	電話番号		防災行政無線
			昼間	緊急時	
大牟田市	防災危機管理室	大牟田市有明町 2-3	0944-41-2894	0944-41-2222	78-202-70
柳川市	総務課	柳川市本町 87-1	0944-77-8153	同左	78-207-70
八女市	防災安全課	八女市本町 647	0943-23-1731	〃	78-210-70
筑後市	防災安全課	筑後市大字山ノ井 898	0942-65-7260	0942-23-1111	78-664-74
大川市	地域支援課	大川市大字酒見 256-1	0944-85-5605	0944-87-2101	78-212-70
みやま市	地域・防災課	みやま市瀬高町小川 5	0944-64-1502	0944-63-6111	78-561-70
大木町	総務課	三潞郡大木町大字八町牟田 255-1	0944-32-1035	0944-32-1013	78-522-70
広川町	企画課	八女郡広川町大字新代 1804-1	0943-32-1196	0943-32-1440	78-544-70

カ 京築地方本部(行橋農林事務所)管内

市町村名	通信窓口	所在地	電話番号		防災行政無線
			昼間	緊急時	
行橋市	防災危機管理室	行橋市中央 1-1-1	0930-25-1111	同左	78-213-70
豊前市	総務課	豊前市大字吉木 955	0979-82-1115 0979-82-1116	〃	78-214-70
荻田町	総務課危機管理室	京都郡荻田町富久町 1-19-1	093-588-1037	093-434-1111	78-621-70
みやこ町	総務課	京都郡みやこ町勝山上田 960	0930-32-2511	同左	78-623-70
吉富町	未来まちづくり課	築上郡吉富町大字広津 226-1	0979-24-1122	〃	78-642-70
上毛町	総務課	築上郡上毛町大字垂水 1321-1	0979-72-3111	〃	78-644-70
築上町	総務課	築上郡築上町大字椎田 891-2	0930-56-0300	〃	78-641-70



1 2 主要河川水系図

イ. 筑後川水系図

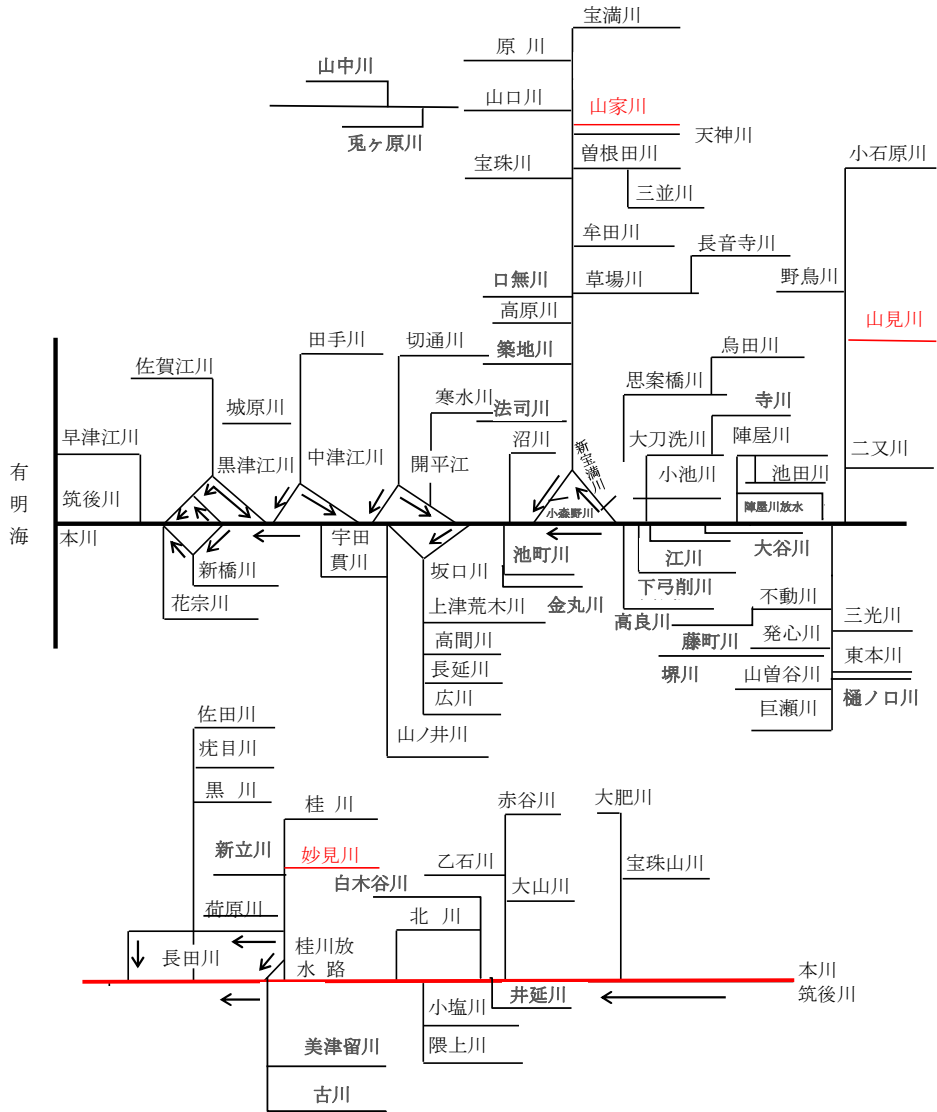

(河川管理課)

ロ. 遠賀川水系図

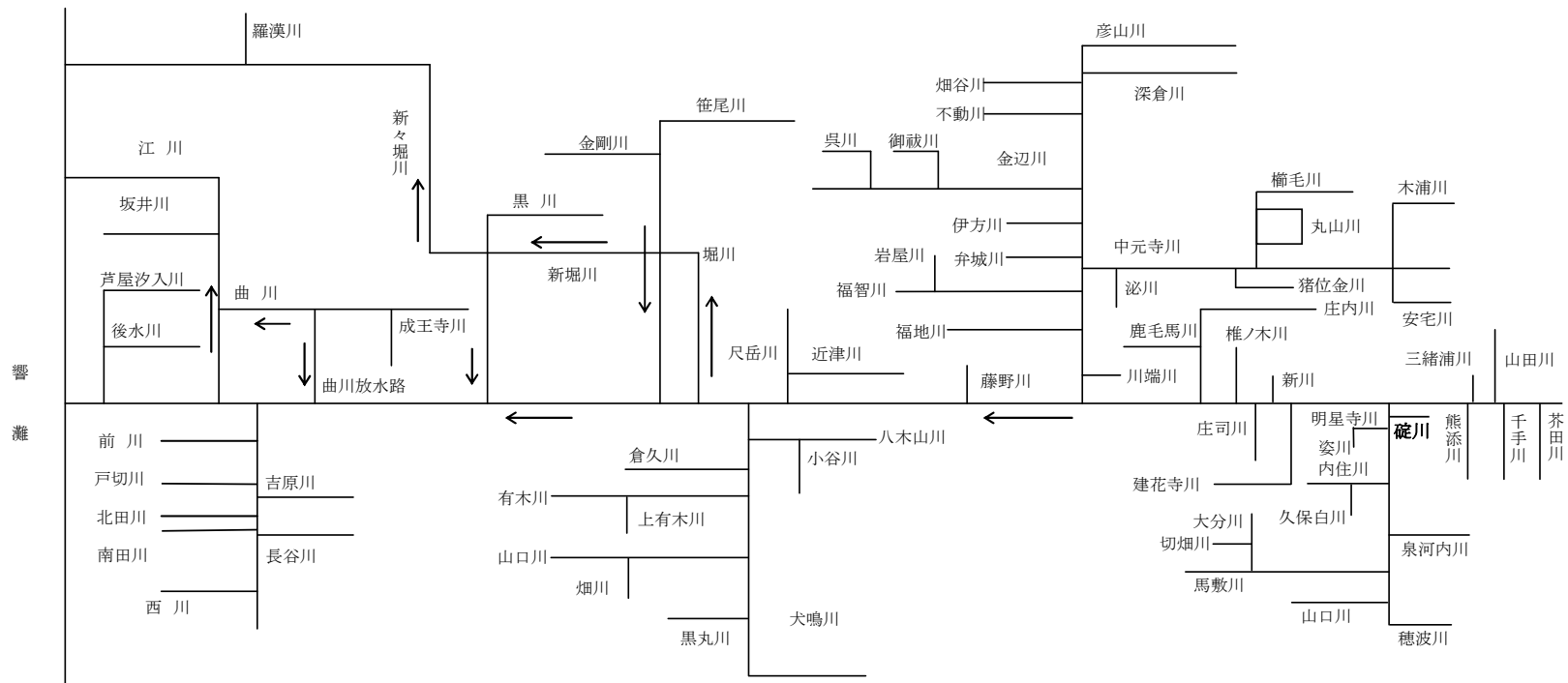

八. 山国川水系図

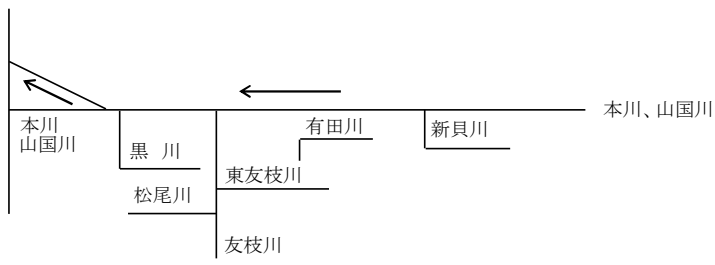

二. 矢部川水系図

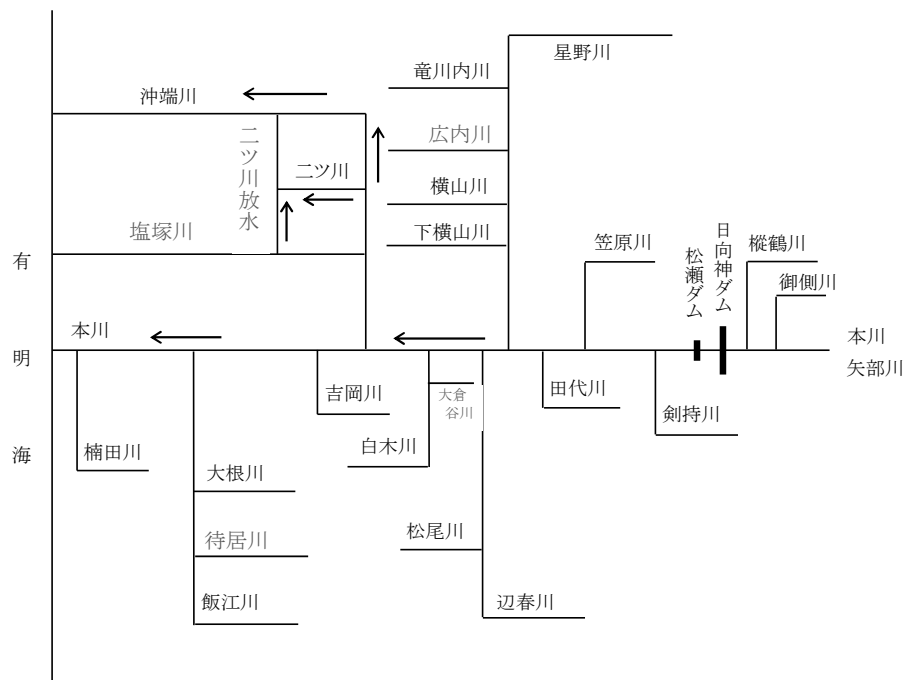

13 多目的ダム一覧表

(令和6年3月31日現在)

区分	級別	水系名	河川名	ダム名	所在地	ダム型式	ダム目的	総事業費 (百万円)	ダム諸元			集積面積 (k m <sup>2</sup> )	湛水面積 (k m <sup>2</sup> )	貯水池諸元		かんがい面積 (ha)	実調 建設 年度	完成 年度	ダムサイト地質
									堤高(m)	頂長(m)	堤体積 (千m <sup>3</sup> )			総貯水量 (千m <sup>3</sup> )	有効貯水量 (千m <sup>3</sup> )				
完 成 ダ ム	1	矢部川	矢部川	日向神	八女市	G	F. P. N	4,780	79.5	146	234.6	84.3	1.115	27,900	23,900	—	S 29 S 31	S 34	輝石角閃 安山岩
	1	遠賀川	八木山川	力丸	宮若市	G	F. W. I	2,060	49.5	160.5	96	34.1	0.79	13,200	12,500	—	S 34 S 36	S 40	凝灰石 砂岩頁岩
	2	那珂川	那珂川	南畑 (再開発)	那珂川市	G	F. N. W. P	2,290 -3,300	63.5	220.4	185	27.5	0.27	5,000 -6,000	4,560 -5,560	—	S 30 S 34 (S54)	S 40 (S61)	斑状黒雲母 花崗岩
	2	今川	今川	油木	田川郡添 田町	G	F. N. W. I	5,810	54.6	218	175	32.6	0.93	18,200	17,450	—	S 35 S 43	S 46	黒雲母花崗岩 角閃岩
	2	紫川	紫川	ます淵	北九州市 小倉南区	G	F. N. W	3,430	60	205.5	138	18.5	0.74	13,600	13,200	—	S 43 S 45	S 48	千枚岩
	1	遠賀川	中元寺川	陣屋	田川郡添 田町	G	F. N. W. I	3,402	48.5	205	130	12.6	0.14	2,650	2,450	—	S 42 S 43	S 49	黒雲母花崗岩
	2	瑞梅寺川	瑞梅寺川	瑞梅寺	糸島市	G	F. N. W	7,953	64	337.5	242.6	7.2	0.118	2,420	2,270	—	S 44 S 46	S 48	結晶片岩
	1	筑後川	山口川	山神	筑紫野市	G R	F. N. W	9,429	59	307.5	G 186.7 R 11.0	9.1	0.175	2,980	2,800	—	S 43 S 46	S 54	花崗閃緑岩
	2	御笠川	牛頸川	牛頸	大野城市	R	F. N	17,900	52.7	383	1,065	4.37	0.23	2,280	2,100	—	S 47 S 52	H 3	黒雲母花崗閃緑岩
	1	遠賀川	犬鳴川	犬鳴	宮若市	G	F. N. W. I	24,800	76.5	230	230	6.1	0.231	5,000	4,850	—	S 45 S 47	H 6	緑色片岩
	2	御笠川	山の神川	北谷	太宰府市	G	F. N. W	8,700	39	145	64	0.48	0.02	251	231	—	— S 63	H 11	花崗岩 花崗斑岩
	2	多々良川	猪野川	猪野	糟屋郡久 山町	G	F. N. W	29,600	79.9	260	301	5.5	0.23	5,110	4,910	—	S 54 S 62	H 12	緑色片岩 黒色片岩
	2	多々良川	鳴瀬川	鳴瀬	糟屋郡篠 栗町	G	F. N. W	38,800	67.4	308	402	6.8	0.193	4,400	4,160	—	S 53 S 54	H 14	かんらん岩 角閃岩
	1	遠賀川	福地川	福智山	直方市	G	F. N. W	21,500	64.5	255	201	4.7	0.125	2,710	2,560	—	S 50 S 54	H 16	泥質岩 ホルンフェルス
	1	筑後川	巨瀬川	藤波	うきは市	R	F. N	34,500	52	295	1,056	21.7	0.21	2,950	2,450	—	S 45 S 51	ニ H 21	凝灰角礫岩 泥質砂礫岩 安山岩
	2	那珂川	那珂川	五ヶ山	那珂川市	G	F. N. W. U	105,000	102.5	556	935	18.9	1.3	40,200	39,700	—	S 58 S 63	R 2	花崗岩
2	祓川	祓川	伊良原	京都郡み やこ町	G	F. N. W	67,800	83 81.3	340 339	419	36.8	1.22	28,700	27,500	—	S 49 H 2	R 6	花崗岩	

注 1) ダムの型式略字  
 G: 重力式コンクリートダム  
 R: ロックフィルダム  
 GR: 重力とロックフィルの複合

2) ダムの使用目的略字  
 F: 洪水調節  
 I: 工水  
 P: 発電  
 W: 上水  
 N: 不特定  
 U: 渇水対策用水

14 水防資材一覧表（県土整備事務所、市町村別）

令和7年4月現在

県土整備事務所管内	県土整備事務所名 市町村名	トラック	小型又はジープ	一輪車	リヤカー	船	無線機	カケヤ	スコップ	ハンマ	タコ	ツルハシ	カキ板	クワ	カマ	ザル	ノコギリ	トビロ	ベンチ	照明灯	麻袋	土のう袋	杭丸太	竹	鉄線	ビニールシート	ロープ(巻)	縄(ビニールひも)	吹	斧	大型土のう	備考	
福岡	県土整備事務所						7	27	16			8	5	9	19		5	2	2	4	150	6,800				36	10	2			160		
	福岡市						395	610	62						300								144,000	8,500		60	1,870		1,680				
	古賀市	1	6	2			17	5	16	7		2			24	6	6	1	3	3	1,000	3,200	100		30	45	5	5			1		
	宇美町	2	3	3			46	21	65	11		10			5		10	30	12	11		3,000	230		50	50	1	5				100	
	篠栗町	2	3					3	20	1		1	8	1	5		3		2	1		1,200			2	500	5	3					
	志免町						20	2	51	4				22				1	1	5	7	5	4,930	120			62	17	24				
	須恵町	4	1	3				4	42	2		1			6		2		1	2		300	160		4	46	16	6					
	新宮町	1	4		17			5	4	43		5								19		1,800	28		2	15	1	2					
	久山町	1	3	3				6	45	5		12	10	3	15	10	5		3	7		2,600	180		4	30	10	8	30				
	粕屋町	1		1				18	10	32	6		8		4	7		7	2	6	4		3,000	340			20	9		250			
(市町村計)	12	20	12	17			106	450	924	98		39	18	30	362	16	34	34	54	1,005	164,030	9,658		152	2,638	64	1,733	280	1	100			
合計	12	20	12	17			106	457	951	114		47	23	39	381	16	39	36	34	58	1,155	170,830	9,658		152	2,674	74	1,735	280	1	260		
福岡前支所	県土整備事務所(支所)	1	3				7	14	5	2	5		3	13	2	4		10			3,400	365	20	40	252	33	19			3	139		
	糸島市	3	2	2	1	3	82	30	77	7		2	1	3	16	5	10	63	8	25	20	21,732	186		1	699	82	32			29		
	(市町村計)	3	2	2	1	3	82	30	77	7		2	1	3	16	5	10	63	8	25	20	21,732	186		1	699	82	32					
	合計	4	5	2	1	3	82	37	91	12	2	7	1	6	29	7	14	63	18	25	20	25,132	551	20	41	951	115	51			3	139	
久留米	県土整備事務所	1	4	3			6	20	10	1	14		4	37	6	3		5	1		1,550	150		20	750		4			6			
	久留米市	35		153		25	83	168	658	283		191		156	324		190		148	52		70,050	4,888		545	511	284			189	65		
	小郡市	1		9	1	3	80	34	80	19	2	10			23		19		15	1		11,251	575		11	52	21			8			
	うきは市	4	1	6	1	2	79	10	70	5		10	15	10	45	40	20	18	15	2		7,000	600		30	75	3	10					100
	大刀洗町	1		2				11	49	8		13		1	11		11		2			1,818	235	16	3	17	7			8	280		
	(市町村計)	41	1	170	2	30	242	223	857	315	2	224	15	167	403	40	240	18	180	55		90,119	6,298	16	589	655	315	10		205	445		
合計	42	5	173	2	30	242	229	877	325	3	238	15	171	440	46	243	18	185	56		91,669	6,448	16	609	1,405	315	14		211	445			
南筑後	県土整備事務所	1	16	2		2	7	6	39	6	4	15	21	5	31		3		4	21		2,690	393		4	68	3	15		7	46		
	大牟田市	2	46	8			50	58	82	27		4			30		10	4	35	15		3,800	40		90	88	29	165					
	(市町村計)	2	46	8			50	58	82	27		4			30		10	4	35	15		3,800	40		90	88	29	165					
合計	3	62	10		2	57	64	121	33	4	19	21	5	61		13	4	39	36		6,490	433		94	156	32	180		7	46			

県土整備事務所管内	県土整備事務所名 市町村名	トラック	小型 又は ジープ	一 輪 車	リ ヤ カ ー	船	無 線 機	カ ケ ヤ	ス コ ッ プ	ハ ン マ コ	タ コ	ツ ル ハ シ	カ キ 板	ク ワ	カ マ	ザ ル	ノ コ ギ リ	ト ビ ロ	ペ ン チ	照 明 灯	麻 袋	土 の う 袋	杭 丸 太	竹	鉄 線	ビ ニ ー ル シ ー ト	ロ ー プ (巻)	繩 (ビ ニ ー ル ひも)	吹	斧	大 型 土 の う	備 考			
△南柳筑川後支所▽	県土整備事務所 (支 所)	1				1		9	60	10	6	9		6	35		5	7	2			6,000	50		50	60	30	40		5		ゴムボート 1			
	柳川市				15			34	30	36	32	2	7			9		5	6		2		5,000	100		1	146	19	40		10				
	大川市							35	119	21					21								10,500	350		210	35	14	70				なた14 シノウ7 鉄筋210 かなづち21		
	みやま市	4			19		5	5	32	149	17	14	16		17	26		2	4	3		18,000	265		65	155	29	35			12				
	大木町				9	3	3	13	8	30	10		5		14		4		6	3		13,000	29		25	900	12	6							
	(市町村計)	4			43	3	8	52	105	334	80	16	28		17	70		11	6	45	8		46,500	744		301	1,236	74	151			27			
合 計	5			43	3	9	52	114	394	90	22	37		23	105		16	13	47	8		52,500	794		351	1,296	104	191			32				
直方	県土整備事務所	1						4	28	2		5	4		10		9	1	9	3		2,200	90		2	81	9	2		1	90				
	直方市	10	27	4		2	6	11	45	2		1	3	5	10		10		5	4		6,600	40		1	42	3	1							
	宮若市	4		4	1	3		9	30	10	6	20	26	5	34	15	8	2	2	15		330	50		2	206	12	2				20			
	小竹町	2		7		1		3	21	2		10		9	6		7	1	6	3		1,500			3	10	5	4							
	鞍手町	1		1		2	23	1	7	1					4		4	7		11		581	10			23	8								
	(市町村計)	17	27	16	1	8	29	24	103	15	6	31	29	19	54	15	29	10	13	33		9,011	100		6	281	28	7				20			
合 計	18	27	16	1	8	29	28	131	17	6	36	33	19	64	15	38	11	22	36		11,211	190		8	362	37	9		1	110					
京 築	県土整備事務所	1	5	13			3	6	10	8		5	4	1	13		2		5	7		1,450	184			42	5	6		5					
	豊前市	3		3			11	4	24	5		4		8	6		8	10	2	36		3,000	10		1	15	6	10							
	吉富町	1		3	2		10	10	30	15		10	10	2	25	10	15		9	9		3,000	150		3	11	6	10							
	上毛町			5			7	10	22	3		7	2	4	20		13		9	12		2,100	8		8	25	15	6							
	築上町	3	2	7	3		14		50	23				23	18		11		13	14		3,000			5	26	13	30							
	(市町村計)	7	2	18	5		42	24	126	46		21	12	37	69	10	47	10	33	71		11,100	168		17	77	40	56							
合 計	8	7	31	5		45	30	136	54		26	16	38	82	10	49	10	38	78		12,550	352		17	119	45	62		5						
△京行築橋支所▽	県土整備事務所 (支 所)	1		7			4	3	26	4		16		13	58	5	9	1	13	10		4,800	122		10	70	23	12				5			
	行橋市		1				8	2	25			9		5	4		5			4		4,092	254			41	3								
	荻田町	2	2				11	12	53	1		11		3		3				40		1,000	300			58	15								
	みやこ町	2		2				4	21	2		1	12		20		10		5	5		3,000	100		70	140	12								
	(市町村計)	4	3	2			19	18	99	3		21	12	8	24	3	15		5	49		8,092	654		70	239	30								
合 計	5	3	9			23	21	125	7		37	12	21	82	8	24	1	18	59		12,892	776		80	309	53	12					5			

県土整備事務所管内	県土整備事務所名 市町村名	トラック	小型又はジープ	一輪車	リヤカー	船	無線機	カケヤ	スコップ	ハンマ	タコ	ツルハシ	カキ板	クワ	カマ	ザル	ノコギリ	トビロ	ペンチ	照明灯	麻袋	土のう袋	杭丸太	竹	鉄線	ビニールシート	ロープ(巻)	縄(ビニールひも)	吹	斧	大型土のう	備考		
朝倉	県土整備事務所	1					9	13	41	8		5	34		17	30	3	9	11	2		4,800	220		6	28	10	30		2		発電機(セトボンパ)1- 投光器(LED)2		
	朝倉市			16				19	96	44		13	91	44	45	28	22	3	23	4		9,100	645		3	394	266	56		39		鉄杭452 土のう(土入り)630		
	筑前町	1	1	2	2		111	5	44	13	1	1	2		25	7	12	2	7	8		2,350	50	6	5	41	10	8				土のう(土入り880)		
	東峰村	2	1	4			21	3	15	5		12	1	5	5	4	5	12	5	13		3,000	20			10	8	5		6				
	(市町村計)	3	2	22	2		132	27	155	62	1	26	94	49	75	39	39	17	35	25		14,450	715	6	8	445	284	69		45		鉄杭452 土のう(土入り3220)		
合計	4	2	22	2		141	40	196	70	1	31	128	49	92	69	42	26	46	27		19,250	935	6	14	473	294	99		47					
八女	県土整備事務所	1					6	6	20	5		3	2		17		2		3	2		2,000	210		2	20	18	2		2		鉄杭25		
	八女市			22			22	34	199	17		28	18	52	48	30	18	4	8	11		3,550	516		6	249	41	42						
	筑後市	2		8	1	3		10	59	4		15	4	5	6	54	7			1		2,230	5			7		1		2				
	広川町	1	3	2			38	28	39	3		10					4						12,000	400		18	90	6	17		4			
	(市町村計)	3	3	32	1	3	60	72	297	24		53	22	57	54	84	29	4	8	12		17,780	921		24	346	47	60		6				
合計	4	3	32	1	3	66	78	317	29		56	24	57	71	84	31	4	11	14		19,780	1,131		26	366	65	62		8					
北九州	県土整備事務所			2			6	20	10						30		2	2	5			8,000	28		20	36	23	1		1				
	北九州市			11				169	727	105		95	119	72	367	403	203	61	50			30,443	7,330		474	2,138	262	278		84	330			
	中間市		1	4	1		5	20	76	5		22		7		12	12					1,110	73		3	118	34	29						
	芦屋町	1				4	21	3	15								3	6	3	5			500			30	3							
	水巻町			3	1	3	38	5	15	1		2	5	6	10	8	1		1	3			3,400			1	40	1						
	岡垣町	1				1	19	6	23	8					10		11	13		7			6,710	395			165	36						
	遠賀町	2				6	22	4	26	7									6	4	8		1,600	80		2	28	4						
(市町村計)	4	1	18	2	14	105	207	882	126		119	124	85	387	423	230	86	58	23		43,763	7,878		480	2,519	340	307		84	330				
合計	4	1	20	2	14	105	213	902	136		119	124	85	417	423	232	88	63	23		51,763	7,906		500	2,555	363	308		85	330				
北九州支所	県土整備事務所(支所)			1			5	60	8	2	12		4	8		3		4	3			600			16	25	3							
	宗像市	1		3		1	4	30	47	5		28		21	9	26	6	3	2	13		8,317	1,590			465	35	78		2				
	福津市			10			6	20	3			20		2		10	4		4			1,500	60		2	40	3							
	(市町村計)	1		13		1	4	36	67	8		48		23	9	36	10	3	6	13		9,817	1,650		2	505	38	78		2				
	合計	1		14		1	4	41	127	16	2	60		27	17	36	13	3	10	16		10,417	1,650		18	530	41	78		2				

県土整備事務所管内	県土整備事務所名 市町村名	トラック	小型 又は ジープ	一 輪車	リ ヤ カ ー	船	無線 機	カ ケ ヤ	スコ ップ	ハン マ コ	タ コ	ツ ル ハ シ	カ キ 板	ク ワ	カ マ	ザ ル	ノ コ ギ リ	ト ビ ロ	ペ ン チ	照 明 灯	麻 袋	土 の う 袋	杭 丸 太	竹	鉄 線	ビニ ール シート	ロー プ (巻)	繩 (ビニ ール ひも)	吹	斧	大型 土 の う	備 考			
田川	県土整備事務所		2	1		1		1	47	5	2	6	1		3		3	15	10	4		1,410	80		6	12	10	11							
	田川市			2		1		14	42	4		15	18	6	19	44	33	8	4			820	96		5	66	3			5	30				
	香春町	1		2		1	22	4	4	8		1	10	2	6	5	6	2	13	3		1,780	90		2	40	10	5							
	添田町	3	16	11			37	6	43	3		1	10	3	7	31	11	3	1	2		2,000			1	123	5	15							
	糸田町	1	3	13		2	21	8	40	5		2	3		5		5		5	10		800	30		1	20	2	3							
	川崎町	3	5	2			36	4	22	4		5	5	5	18	13	5	11	4	11		990	205		1	146	14	17							
	大任町	2	6	4	2	2	4	9	10	2				4	10		3	10	10	10		1,000	100		5	20	1	4				30			
	赤村	8		2			9	2	9	3				2	1		3	1	1	7	20	1,500	30		10	120	3	10			1				
	福智町	3		5		2	55	15	105	20		3	6	16	23		11	3	7	6	40	650	60		4	197	7	9							
(市町村計)	21	30	41		8	184	62	275	49		27	52	38	89	93	77	38	45	49	60	9,540	611		29	732	45	63			6	60				
合 計	21	32	42		9	184	63	322	54	2	33	53	38	92	93	80	53	55	53	60	10,950	691		35	744	55	74			6	60				
飯塚	県土整備事務所	1	3	5			5	18	79	10		15	25	20	30	49	20		5	2		1,000	90		10	20	35	20			10				
	飯塚市	8	130	30	2	11	114	38	141	22	3	21	23	5	30	57	5	28	5	1	48	1,230	196	15	6	131	56	10			4				
	嘉麻市	5	32	5	3		66	6	49	2		15	36	9	5			6		46		2,700	450			225	22								
	桂川町	5		5			38	12	31	11		12	21	6	14	33	8	4	9	6		1,200	30		6	25	4	10							
	(市町村計)	18	162	40	5	11	218	56	221	35	3	48	80	20	49	90	13	38	14	53	48	5,130	676	15	12	381	82	20			4				
	合 計	19	165	45	5	11	223	74	300	45	3	63	105	40	79	139	33	38	19	55	48	6,130	766	15	22	401	117	40			14				
那珂	県土整備事務所		1	1				10	35	1		24		9	30	1	5		5	6	600	2,000	100			35	20	20			4	120			
	筑紫野市	1		1			47	19	43	6		7			2							11,810	90		3	239	6	1				230			
	春日市	2	1		2		24	10	16	7		14		5	3	10	2	3	5	8		616	9			39	5	2			1				
	大野城市	1		2	6		15	59	18	2	3				16		18	2	3	4		4,200	5		4	363	20	11	4	5					
	太宰府市	5	1	5	7		20	3	54	20					29		14			18		20,160	158			188	26	12							
	那珂川市	1		4	1		26	17	46	9		10		5	10		1			5		3,600	51		2	180	14	3				180			
	(市町村計)	10	2	12	16		117	64	218	60	2	34		10	60	10	35	5	8	35		40,386	313		9	1,009	71	29	4	6	410				
合 計	10	3	13	16		117	74	253	61	2	58		19	90	11	40	5	13	41	600	42,386	413		9	1,044	91	49	4	10	530					
県土整備事務所計	10	34	35		4	34	107	526	108	17	142	96	74	351	93	78	37	93	65	750	48,700	2,082	20	186	1,535	232	184			46	560				
市町村計	150	301	449	55	86	1,442	1,456	4,717	955	30	725	459	563	1,751	864	829	336	525	520	1,133	495,250	30,612	37	1,790	11,850	1,569	2,780	284	386	1,365					
合 計	160	335	484	55	90	1,476	1,563	5,243	1,063	47	867	555	637	2,102	957	907	373	618	585	1,883	543,950	32,694	57	1,976	13,385	1,801	2,964	284	432	1,925					

15 消防機関の化学消防自動車及び化学消火薬剤備蓄状況調

令和7年4月1日現在

区分 団体区分	化学消防自動車数 (台)	液体 (kl)	粉末 (kl)	化学消火剤種別						
				蛋白系		合成界面 活性剤等 kl	粉末			その他
				3%型 kl	6% 型 kl		炭酸 水 素ナ トリ ウム kg	重炭 酸 ナトリ ウム kg	リン 酸 塩類 等 kg	
北九州市	6	26.27		21		1.97				水成膜3.3kl
福岡市	4	36.80		35.6		1.2				
大牟田市	1	6.00				6.00				
直方市	1	0.16				0.16				
柳川市		0.28		0		0.28				
筑後市		0.13		0		0.13				
行橋市		0.55				0.55				
中間市		0.52				0.52				
みやま市		0.2				0.2				
荻田町	1	1.33		0		0.53				水成膜0.8kl
糸島市	1	1.80				1.80				
八女消防	2	2.49				2.37				水成膜0.12kl
筑紫野太宰府消防		1.55				1.55				水成膜0.4kl
飯塚消防	1	4.28		1.04		3.24				
春日大野城那珂川消	1	0.96		0.53		0.43				
田川消防	1	0.40				0.4				
久留米広域消防	1	2.11				1.69				水成膜0.42kl
京築消防	1	4.1				0.42				3.68kl
直方鞍手消防	1	0.80				0.80				
甘木朝倉消防	1	0.44				0.44				
粕南消防	2	1.93				0.16				水成膜1.77kl
宗像消防	1	1.84				1.84				
粕北消防	1	0.68				0.68				
遠賀消防	1	1.12		0.02		1.10				

16 航空自衛隊の給水車の現況

型式	数	積載原液量等
水タンク車 (5 t)	5	
水タンク (1 t) トレーラー	6	
合計	11	春日、芦屋、築城基地及び高良台分屯基地

17 空中消火用資機材保有状況一覧表

資 機 材 名		保 有	保 管 場 所 等
散布装置 (基)	700リットル型以上	2	北九州市消防局(1) 福岡市消防局(1)
	700リットル型未満	4	北九州市消防局(2) 福岡市消防局(2)
水槽 (基)	3000リットル型以上	3	福岡市消防局(1) 北九州市消防局(2)
	1001リットル型以上 3000リットル型未満		
	1000リットル型未満		
混 合 機 (台)			
攪 拌 機 (台)			
粉 碎 機 (台)			
動 力 ポ ン プ (台)			
薬 剤 (kg)	M A P		
	SUPER MAP		
	F R - S		
	C M C		
	着 色 剤		
	ホ ー レ ッ ク ス		
空中消火用離着陸場		82	北九州市消防局(3) 福岡市消防局(17) 久留米広域消防本部(5) 宗像地区消防本部(9) 粕屋北部消防本部(1) みやま市消防本部(4) 八女消防本部(18) 田川地区消防本部(11) 春日・大野城・那珂川消防本部(4) 筑紫野太宰府消防本部(6) 糸島市消防本部 (7)

散布装置保管場所及び型式一覧表

	管轄消防本部（局）名	型 式	保	保 管 場 所
700リットル型 以上	北九州市消防局	FIRE ATTACK	1	北九州市消防航空隊 北九州市小倉南区空港北町6番地 TEL093-475-6701
	福岡市消防局	FIRE ATTACK SIMPLEX Model 301	1	福岡市消防航空隊 福岡市東区奈多（奈多ヘリポート内） TEL092-608-3119
700リットル型 未満	北九州市消防局	バブル・バケットモデル1518 バブル・バケットモデル1214	2	北九州市消防航空隊 北九州市小倉南区空港北町6番地 TEL093-475-6701
	福岡市消防局	MGE-600S-101型 MGE-WB600S-101型	2	福岡市消防航空隊 福岡市東区奈多（奈多ヘリポート内） TEL092-608-3119

空中消火用資器材（散布装置は除く）保管場所一覧表

管轄消防本部名	保 管 場 所
北九州市消防局	北九州市消防航空隊 北九州市小倉南区空港北町6番地（北九州空港内） TEL093-475-6701
福岡市消防局	福岡市消防航空隊 福岡市東区奈多（奈多ヘリポート内） TEL092-608-3119

18 空中消火用離着陸場一覧表

管轄消防本部名	空中消火用離着陸場名	地名・地番	保有
北九州市消防局	新門司海浜公園	北九州市門司区大字猿喰	3
	平尾台(自然の郷駐車場)	北九州市小倉南区平尾台1-1-1	
	響灘訓練場	北九州市若松区響町3丁目	
福岡市消防局	三日月霊園多目的広場	福岡市東区香椎	17
	東福岡学園自由ヶ丘グラウンド野球場	福岡市東区香椎駅東4丁目65-7	
	休暇村志賀島グラウンド	福岡市東区大字勝馬1803-1	
	西戸崎水処理センター	福岡市東区大字西戸崎243-1	
	クリーンパーク東部運動広場	福岡市東区蒲田1丁目23	
	しかのしま苑跡地	福岡市東区志賀島1735-9	
	柏陵高校グラウンド	福岡市南区柏原4丁目47-1	
	花畑園芸公園	福岡市南区柏原7丁目571-1	
	早良高校グラウンド	福岡市早良区大字小笠木403	
	脇山中央公園	福岡市早良区大字脇山2473-4	
	背振ダム	福岡市早良区大字板屋357-13	
	今津埋立場跡地	福岡市西区今津2286	
	筑前高校グラウンド	福岡市西区大字千里111-1	
	能古島運動広場	福岡市西区大字能古725	
	西部霊園多目的広場	福岡市西区羽根戸	
	西部(中田)埋立場	福岡市西区今津4439	
	西浦町民グラウンド	福岡市西区大字西浦640	
宗像地区消防本部	宗像ユリックス芝生広場	宗像市久原400	10
	グローバルアリーナ Dグラウンド	宗像市吉留46-1	
	ふれあいの森総合公園グラウンド	宗像市山田1619-8	
	鐘崎漁村広場	宗像市鐘崎776-4	
	地島白浜港北西側グラウンド	宗像市地島1098	
	大島運動場	宗像市大島771-3	
	沖ノ島	宗像市沖ノ島	
	福津市総合運動公園(なまずの郷)芝生広場	福津市上西郷779-1	
	あんずの里運動公園 多目的グラウンド	福津市勝浦1667-1	
福津消防署	福津市手光2233番地3		
粕屋北部消防本部	粕屋北部消防本部グラウンド	古賀市今在家167-1	1
久留米広域消防本部	筑後川右岸小森野橋下流河川敷	久留米市小森野1丁目	5
	筑後川総合運動公園	大川市大野島2813	
	スポーツアイランド多目的グラウンド	うきは市吉井町千年1166	
	鶴原放水路	うきは市吉井町千年	
大木町運動公園	三潞郡大木町上牟田口128-1		
みやま市消防本部	消防本部屋外訓練場	みやま市瀬高町小川2055	4
	山川中学校	みやま市山川町立山1690	
	高田中学校	みやま市高田町岩津326	
	東山中学校	みやま市瀬高町長田3360	
八女消防本部	福島中学校グラウンド	八女市本村430	18
	福島高校グラウンド	八女市吉田1581-2	
	八女市桜公園運動広場	八女市本2736-8	
	八女市立花運動場	八女市立花町谷川1138	
	立花小学校グラウンド	八女市立花町谷川1058	
	八女市豊岡運動場	八女市黒木町本分1590-2	
	グリーンピア八女多目的運動公園	八女市黒木町木屋10905	
	黒木中学校グラウンド	八女市黒木町北木屋60	
	八女市春の山公園	八女市上陽町北川内1121-5	
	上陽北内学園グラウンド	八女市上陽町北川内927	
	ますがたグラウンド跡地	八女市上陽町下横山2098-3	
	星野中学校グラウンド	八女市星野村9500-3	
	池の山グラウンド	八女市星野村10780-35	
	星野村平和の広場ドクターヘリポート (夜間ヘリポート)	八女市星野村10821-1	
	八女市矢部第一運動場	八女市矢部村北矢部鬼塚	
	広川中学校グラウンド	八女郡広川町大字久泉837	
広川球場	八女郡広川町大字新代1519-1		
広川町運動公園	八女郡広川町大字久泉306		

春日・大野城・那珂川消防本部	春日市総合スポーツセンター グランド	春日市大谷 6-28	4
	大野城総合公園グランド	大野城市大字乙金 618-12	
	平野中学校グランド	大野城市つつじヶ丘 4-1-1	
	安德南小学校	那珂川市上梶原 1-1-1	
筑紫野太宰府消防本部	筑紫野中学校	筑紫野市針摺東 4-6-1	6
	筑紫野市総合公園 多目的広場	筑紫野市大字山口 382-6	
	筑紫野市総合公園 南側駐車場	筑紫野市大字山口 382-6	
	県立福岡農業高等学校	太宰府市大佐野 250	
	松川運動公園	太宰府市御笠 5-3-1	
	北谷運動公園 多目的広場	太宰府市大字北谷 941-1	
田川地区消防本部	田川地区消防本部	田川市川宮 1570	11
	英彦山運動公園	添田町津野	
	県立英彦山青年の家グランド	添田町英彦山 3218	
	赤村コミュニティ広場	赤村内田 1188	
	赤小学校グランド	赤村赤 4581-1	
	香春町総合運動公園	香春町高野 1390	
	糸田町民グランド	糸田町糸田 3786	
	川崎町野球場	川崎町安真木 1348-2	
	川崎町陸上競技場	川崎町安真木 1348-3	
	福智町方城グランド	福智町伊方	
大任中学校グランド	大任町今任原 30		
糸島市消防本部	前原下水管理センター	糸島市荻浦 693	7
	前原西中学校	糸島市荻浦 3-4-1	
	曾根運動場	糸島市曾根 68-1	
	二見ヶ浦公園聖地	糸島市志摩桜井 3790-1	
	志摩中学校	糸島市志摩小金丸 1836-1	
	歴史の里曲り田野球場	糸島市二丈石崎 280-1	
	福吉しおさい運動場	糸島市福吉 2-10-10	
計			82

19 市町村給水車及び給水タンク保有状況一覧表

令和7年4月1日現在

地域	市町村	給水車			トラック							給水タンク				
		3t以上	2t	1t	3t	2t	1.5t	1.25t	1t	軽0.35t	2t	1.5t	1.2t	1t	0.5t	
福岡 生活圏	福岡市	1		1			1						4	21	10	
	筑紫野市			1						1					16	
	大野城市			1					2					7	1	
	太宰府市						1			2				4	4	
	古賀市			1						1		1			6	
	糸島市										1			8	6	
	宇美町									2						
	篠栗町									1			2			
	志免町									1					2	
	須恵町	1									2					
	新宮町									1		1				
	久山町									1	1					
	宗像地区 事務組合 山神水道企 業団 春日那珂川 水道企業団							1					2		1	
	北九州 生活圏	北九州市	1		1		1									4
行橋市										3	5			5	1	
中間市										1						
岡垣町										1				3	2	
苅田町														3	2	
みやこ町														1	6	
筑後 生活圏	大牟田市	1			1	1		1		2	2			1	5	
	久留米市	1	1			1				6			7	9	2	
	柳川市													3	1	
	八女市													8	5	
	朝倉市													3	9	
	筑後市										2					
	大川市													1	1	
	うきは市													2		
	筑前町										1			2	2	
	東峰村								1	2	2				6	
	大木町									1						
	広川町							1		1					8	
	みやま市													4	1	
福岡県南 水道企業団			1		1									4		
地域	市町村	給水車			トラック							給水タンク				
		3t以上	2t	1t	3t	2t	1.5t	1.25t	1t	軽0.35t	2t	1.5t	1.2t	1t	0.5t	
筑豊 生活圏	直方市			1									1			
	飯塚市		1										1			
	嘉麻市				1					1	1			13	2	
	宮若市					1				1		1			6	
	小竹町									1				1	2	
	鞍手町														2	
	桂川町														2	
	添田町	1								1						
	大任町										1			2	3	
	赤村									1						
田川広域 水道企業団		1				2			1	2		1	2	12		

20 救急業務実施体制の状況

※「令和6年 消防年報」(福岡県) 統計資料 第7-1表「救急業務実施体制の状況」から引用

令和6年4月1日現在

区 分	管内面積 (4年3月31日現在)	管内人口 (令和2年国勢調査による)	救急自動車台数						救急隊数	救命士運用隊数	救 急 隊 員 数							救命士運用開始年月日	医 療 機 関 数							人口10万人当たりの救急医療機関数	現場到着平均所要時間(分)	収容平均所要時間(分)	救急出場件数			区 分	
			保有数	うち非常用		うち高規格	合計	うち資格者・修了者				専任	兼任	うち女性	合計	救急告示医療機関					その他の医療機関	令和5年中	令和4年中	対前年増減率(%)									
				うち高規格	うち高規格			救命士			標準課程					救急II課程	救急I課程		小計	国立					公立				公的	私 的			
																														病院	診療所		
県 計	4,987.70	5,141,293	210	39	35	207	172	178	1,939	892	1,016	26	5	911	1,028	56	H4.7.1	24本部	4,929	150	8	14	10	116	2	4,779	2.9	9.5	37.9	272,576	254,728	7.0	県 計
北 九 州 市	492.50	939,029	28	5	5	28	23	23	214	127	87	-	-	214	-	13	H4.7.1	1,032	17	4	1	1	11	-	1,015	1.8	9.5	36.8	56,043	51,743	8.3	北 九 州 市	
福 岡 市	343.39	1,612,392	42	8	8	42	34	34	276	155	117	4	-	256	20	5	H4.7.2	1,863	39	2	2	2	33	-	1,824	2.4	9.1	37.3	85,389	80,152	6.5	福 岡 市	
大 牟 田 市	81.45	117,360	6	1	1	6	5	5	44	22	22	-	-	18	26	2	H11.8.1	125	7	-	1	1	5	-	118	6.0	8.8	36.6	5,778	5,670	1.9	大 牟 田 市	
直 方 市	61.78	56,212	4	1	1	4	3	3	56	15	41	-	-	13	43	2	H10.11.1	62	3	-	-	2	1	-	59	5.3	10.3	44.0	3,301	3,339	△1.1	直 方 市	
柳 川 市	77.15	64,475	4	-	-	4	4	4	66	26	37	3	-	-	66	-	H13.4.1	54	2	-	-	-	2	-	52	3.1	8.3	36.3	3,192	3,050	4.7	柳 川 市	
筑 後 市	41.78	48,827	3	1	1	3	4	4	40	13	27	-	-	8	32	-	H12.8.1	42	1	-	1	-	-	-	41	2.0	8.1	33.1	2,293	2,145	6.9	筑 後 市	
行 橋 市	70.05	71,426	5	1	1	5	4	4	44	21	23	-	-	-	44	-	H11.4.1	65	2	-	1	-	1	-	63	2.8	8.2	31.8	3,352	3,057	9.6	行 橋 市	
中 間 市	15.96	40,362	5	2	1	4	3	3	42	16	26	-	-	-	42	-	H9.10.1	28	1	-	-	-	1	-	27	2.5	6.9	40.2	2,659	2,484	7.0	中 間 市	
み や ま 市	105.21	35,861	4	1	1	4	3	3	50	16	34	-	-	16	34	1	H13.6.21	20	1	-	-	-	1	-	19	2.8	8.4	36.7	1,879	1,805	4.1	み や ま 市	
糸 島 市	215.69	98,877	6	1	-	6	5	5	48	25	23	-	-	12	36	1	H8.4.8	66	4	-	1	-	3	-	62	4.0	8.8	42.4	4,856	4,513	7.6	糸 島 市	
苅 田 町	49.58	37,684	3	1	1	3	2	2	33	9	23	1	-	-	33	-	H11.4.1	29	1	-	-	-	1	-	28	2.7	8.0	32.9	1,719	1,537	11.8	苅 田 町	
八 女 地 区	520.38	80,577	8	-	-	8	8	8	116	35	81	-	-	-	116	3	H8.2.1	67	5	-	1	-	4	-	62	6.2	8.1	33.3	4,741	4,234	12.0	八 女 地 区	
筑紫野太宰府	117.33	176,475	7	2	2	7	5	5	62	37	25	-	-	26	36	2	H11.4.1	104	2	-	-	1	1	-	102	1.1	8.8	35.3	8,740	8,115	7.7	筑紫野太宰府	
飯 塚 地 区	369.21	174,715	9	2	-	7	7	7	91	31	51	5	4	39	52	2	H5.10.1	156	6	-	1	2	3	-	150	3.4	10.2	39.5	9,027	8,254	9.4	飯 塚 地 区	
春日大野城那珂川	115.99	263,220	8	2	2	8	6	6	54	38	16	-	-	54	-	3	H10.1.1	193	5	-	-	-	5	-	188	1.9	9.4	35.7	11,836	11,066	7.0	春日大野城那珂川	
田 川 地 区	363.73	117,958	6	-	-	6	5	5	74	24	50	-	-	17	57	2	H6.10.1	84	6	-	3	1	2	-	78	5.1	9.1	45.6	7,589	7,072	7.3	田 川 地 区	
久留米広域	467.83	452,986	20	4	4	20	16	16	137	92	45	-	-	137	-	6	H8.1.1	430	23	1	-	-	22	-	407	5.1	8.4	31.7	23,241	21,507	8.1	久留米広域	
京 築 広 域	450.12	74,192	7	1	1	7	6	6	100	33	67	-	-	-	100	4	H9.4.1	60	-	-	-	-	-	-	60	-	8.0	39.4	4,342	3,904	11.2	京 築 広 域	
直方鞍手広域	190.00	48,529	5	-	-	5	5	5	69	23	43	2	1	-	69	1	H8.6.2	29	3	-	1	-	2	-	26	6.2	10.1	42.5	3,027	2,757	9.8	直方鞍手広域	
甘木朝倉広域	365.78	81,763	6	1	1	6	5	5	78	25	50	3	-	-	78	1	H11.3.1	64	4	-	-	-	3	1	60	4.9	10.8	42.3	4,015	3,828	4.9	甘木朝倉広域	
粕屋南部	145.71	201,143	7	2	2	7	5	5	81	35	44	2	-	45	36	4	H9.1.1	123	8	-	-	-	8	-	115	4.0	9.6	39.9	9,451	8,854	6.7	粕屋南部	
宗 像 地 区	172.70	164,128	7	1	1	7	6	6	54	32	21	1	-	18	36	2	H6.11.12	113	3	-	-	-	3	-	110	1.8	9.0	35.0	6,362	6,270	1.5	宗 像 地 区	
粕屋北部	61.00	91,713	5	1	1	5	4	10	66	19	43	4	-	18	48	2	H8.7.1	56	1	1	-	-	-	-	55	1.1	8.0	30.7	4,045	3,951	2.4	粕屋北部	
遠賀中間広域	93.38	91,389	5	1	1	5	4	4	44	23	20	1	-	20	24	-	H12.12.21	64	6	-	1	-	4	1	58	6.6	7.5	35.6	5,699	5,421	5.1	遠賀中間広域	

## 2 1 災害拠点病院一覧表

地域区分	No.	医療機関名	所在地	備考	ヘリポート 括弧内は区分	病院からの 距離
福岡	1	九州大学病院	福岡市東区馬出 3-1-1	救命救急センター	屋上 (非公共用)	-
	2	福岡和白病院	福岡市東区和白丘 2-2-75		屋上 (非公共用)	-
	3	九州医療センター	福岡市中央区地行浜 1-8-1	基幹災害拠点病院 救命救急センター	屋上 (緊急時)	-
	4	福岡県済生会福岡総合病院	福岡市中央区天神 1-3-46	救命救急センター	屋上 (非公共用)	-
	5	浜の町病院	福岡市中央区長浜 3-3-1		近接地 (非公共用)	3.3 km
	6	福岡赤十字病院	福岡市南区大楠 3-1-1		屋上 (非公共用)	-
	7	福岡大学病院	福岡市城南区七隈 7-45-1	救命救急センター	敷地内 (緊急時)	-
	8	福岡記念病院	福岡市早良区西新 1-1-35		近接地 (緊急時)	1.5 km
	9	福岡東医療センター	古賀市千鳥 1-1-1	地域救命救急センター	敷地内 (緊急時)	-
	10	福岡青洲会病院	糟屋郡粕屋町長者原西 4-11-8		近接地 (緊急時)	4.0 km
	11	宗像水光会総合病院	福津市日蔭野 5-7-1		近接地 (緊急時)	2.0 km
	12	福岡県済生会二日市病院	筑紫野市湯町 3-13-1		近接地 (緊急時)	2.7 km
	13	福岡徳洲会病院	春日市須玖北 4-5		屋上 (緊急時)	-
筑後	14	朝倉医師会病院	朝倉市来春 422-1		敷地内 (緊急時)	-
	15	久留米大学病院	久留米市旭町 67	高度救命救急センター ドクターヘリ基地病院	屋上 (非公共用)	-
	16	聖マリア病院	久留米市津福本町 422	救命救急センター	屋上 (緊急時)	-
	17	田主丸中央病院	久留米市田主丸町益生田 892		近接地 (緊急時)	1.0 km
	18	筑後市立病院	筑後市大字和泉 917-1		屋上 (緊急時)	-
	19	大牟田市立病院	大牟田市宝坂町 2-19-1		近接地 (緊急時)	3.0 km
	20	ヨコクラ病院	みやま市高田町濃施 480-2		屋上 (非公共用)	-
筑豊	21	飯塚病院	飯塚市芳雄町 3-83	救命救急センター	近接地 (緊急時)	0.1 km
	22	田川市立病院	田川市大字糺 1700-2		近接地 (緊急時)	2.5 km
北九州	23	新小文字病院	北九州市門司区大里新町 2-5		屋上 (非公共用)	-
	24	戸畑共立病院	北九州市戸畑区沢見 2-5-1		近接地	3.0 km
	25	北九州総合病院	北九州市小倉北区東城野町 1-1	救命救急センター	近接地 (緊急時)	2.8 km
	26	北九州市立医療センター	北九州市小倉北区馬借 2-1-1		近接地 (緊急時)	0.5 km
	27	健和会大手町病院	北九州市小倉北区大手町 13-1		近接地 (緊急時)	2.5 km
	28	九州労災病院	北九州市小倉南区曾根北町 1-1		屋上 (非公共用)	-
	29	北九州市立八幡病院	北九州市八幡東区尾倉 2-6-2	救命救急センター	屋上 (緊急時)	-
	30	産業医科大学病院	北九州市八幡西区医生ヶ丘 1-1		敷地内 (緊急時)	-
	31	九州病院	北九州市八幡西区岸の浦 1-8-1		屋上 (緊急時)	-
	32	新行橋病院	行橋市道場寺 1411		屋上 (非公共用)	-
	33	小波瀬病院	京都府苅田町大字新津 1598		屋上 (緊急時)	-

## 22 福岡県内の血液センター一覧表

名称	所在地	電話番号
福岡県赤十字血液センター	筑紫野市上古賀1-2-1	092-921-1400
福岡県赤十字血液センター 北九州事業所	北九州市八幡西区相生町15-1	093-631-1211
日本赤十字社九州ブロック血液センター	久留米市宮ノ陣3-4-12	0942-31-8900

## 23 感染症指定医療機関一覧表

種	医療機関名	住所	感染症病床数	電話
1種	福岡東医療センター	古賀市千鳥1-1-1	2	092-943-2331
2種	北九州市立医療センター	北九州市小倉北区馬借2-1-1	16	093-541-1831
2種	田川市立病院	田川市大字楠1700-2	8	0947-44-2100
2種	聖マリア病院	久留米市津福本町422	6	0942-35-3322
2種	筑後市立病院	筑後市大字和泉917-1	2	0942-53-7511
2種	福岡東医療センター	古賀市千鳥1-1-1	10	092-943-2331
2種	福岡赤十字病院	福岡市南区大楠3-1-1	2	092-521-1211
2種	福岡大学筑紫病院	筑紫野市俗明院1-1-1	2	092-921-1011
2種	福岡徳洲会病院	春日市須玖北4-5	2	092-573-6622
2種	福岡市民病院	福岡市博多区吉塚本町13-1	4	092-632-1111
2種	大牟田病院	大牟田市大字橋1044-1	2	0944-58-1122
2種	新古賀病院	久留米市天神町120	8	0942-38-2222
2種	九州医療センター	福岡市中央区地行浜1-8-1	2	092-852-0700

(令和7年4月1日現在)

## 24 緊急交通路指定予定路線一覧表

路線名		備考
1	九州自動車道 (九州縦貫自動車道鹿児島線)	
2	大分自動車道 (九州横断自動車道長崎大分線)	
3	関門自動車道	
4	東九州自動車道	
5	東九州自動車道 (権田道路)	
6	西九州自動車道 (福岡前原有料道路)	
7	福岡都市高速道路	
8	北九州都市高速道路	
9	有明沿岸道路	
10	国道202号今宿バイパス	「糸島市東」から佐賀県境までの間
11	国道3号黒崎バイパス	

※ 被災状況や道路損壊状況によって、路線の全部又は一部を指定する場合のほか、他の路線を指定する場合もある。

# 福岡県緊急輸送道路ネットワーク図

平成8年7月策定  
令和6年3月見直し

1:149,072.37

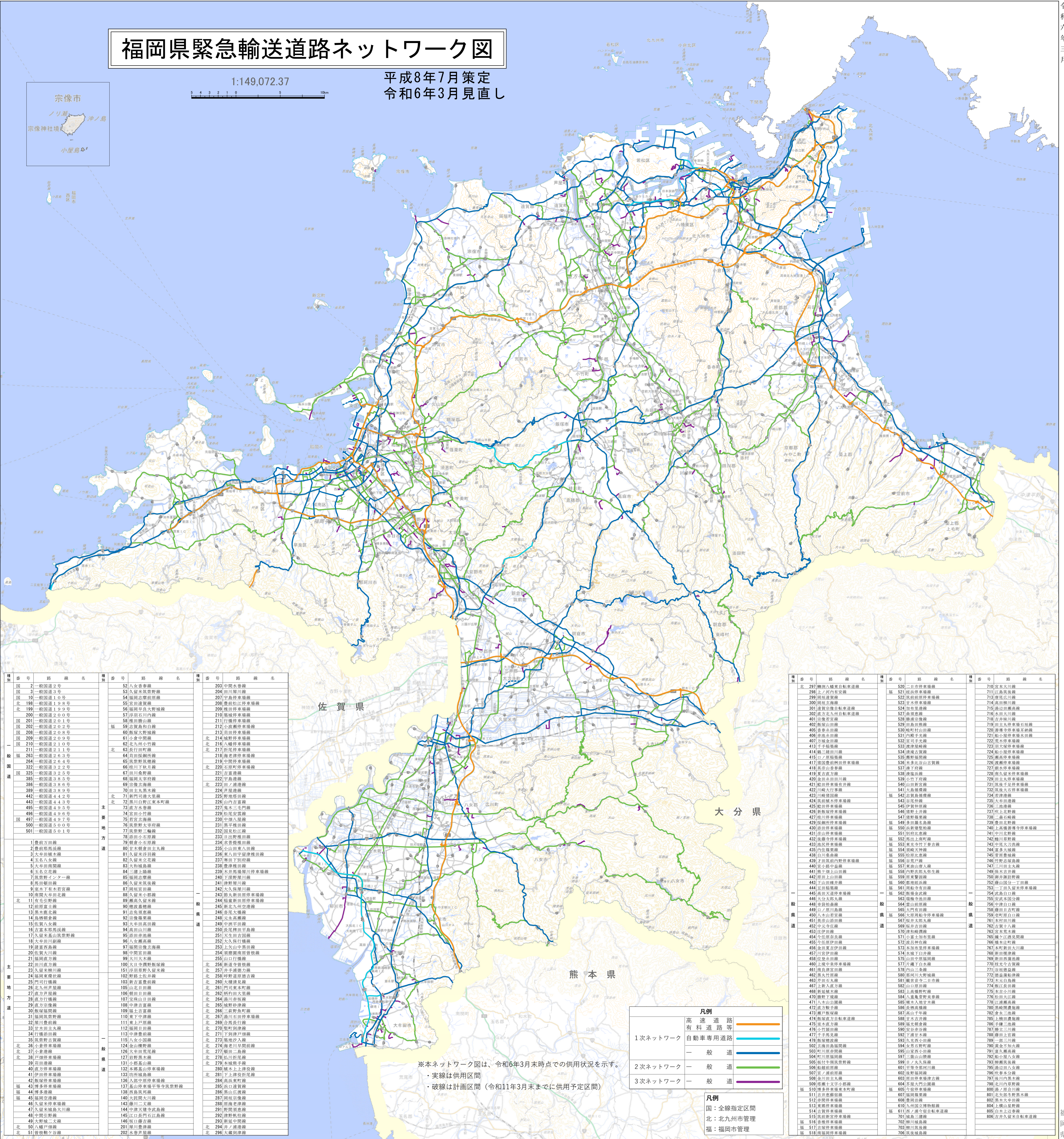

種別	番号	路線名	種別	番号	路線名	種別	番号	路線名
国	2	一般国道2号	主	52	八女香春線	一	203	中間水巻線
国	3	一般国道3号	主	53	久留米筑紫野線	一	204	田川離川線
国	10	一般国道10号	主	54	福岡志摩前原線	一	207	平島停車場線
北	198	一般国道198号	主	55	宮田停車場線	一	208	宮田停車場線
北	199	一般国道199号	主	56	福岡早良大野城線	一	209	福岡早良大野城線
国	200	一般国道200号	主	57	浮津石川内線	一	210	築城停車場線
国	201	一般国道201号	主	58	博多山崎線	一	211	行橋停車場線
国	202	一般国道202号	主	59	志賀島和自線	一	212	小倉瀬停車場線
国	209	一般国道209号	主	60	飯塚大野城線	一	213	飯塚大野城線
国	210	一般国道210号	主	61	小倉中野線	一	214	八幡停車場線
国	211	一般国道211号	主	62	北九州小竹線	一	216	八幡停車場線
国	264	一般国道264号	主	63	長行田線	一	217	折尾停車場線
国	322	一般国道322号	主	64	高良原停車場線	一	218	高良原停車場線
国	325	一般国道325号	主	65	筑紫野停車場線	一	219	中間停車場線
国	385	一般国道385号	主	66	桂川下月線	一	220	石原町停車場線
国	389	一般国道389号	主	67	田川吉富線	一	221	吉富港線
国	442	一般国道442号	主	68	福岡大宰府線	一	222	平島港線
国	443	一般国道443号	主	69	筑紫野線	一	223	久留米停車場線
国	495	一般国道495号	主	70	北九州小竹線	一	224	戸波港線
国	496	一般国道496号	主	71	新門司港大里線	一	225	野地港線
国	500	一般国道500号	主	72	唐川白野江東本町線	一	226	山内吉富線
国	501	一般国道501号	主	73	久留米水巻線	一	227	山内吉富線
一	1	豊前大野線	主	74	唐川小竹線	一	228	唐川小竹線
一	2	豊前野津線	主	75	唐川小竹線	一	229	唐川小竹線
一	3	大牟田線	主	76	唐川小竹線	一	230	中里八幡線
一	4	玉名支線	主	77	唐川小竹線	一	231	黒平橋線
一	5	大牟田南線	主	78	唐川小竹線	一	232	西宮江津線
一	6	玉名支線	主	79	唐川小竹線	一	233	山内吉富線
一	7	筑紫野インター線	主	80	唐川小竹線	一	234	唐川小竹線
一	8	唐川支線	主	81	唐川小竹線	一	235	小田原八幡線
一	9	唐川支線	主	82	唐川小竹線	一	236	東人田平野津線
一	10	唐川支線	主	83	唐川小竹線	一	237	唐川小竹線
一	11	唐川支線	主	84	唐川小竹線	一	238	唐川小竹線
一	12	唐川支線	主	85	唐川小竹線	一	239	唐川小竹線
一	13	唐川支線	主	86	唐川小竹線	一	240	唐川小竹線
一	14	唐川支線	主	87	唐川小竹線	一	241	唐川小竹線
一	15	唐川支線	主	88	唐川小竹線	一	242	唐川小竹線
一	16	唐川支線	主	89	唐川小竹線	一	243	唐川小竹線
一	17	唐川支線	主	90	唐川小竹線	一	244	唐川小竹線
一	18	唐川支線	主	91	唐川小竹線	一	245	唐川小竹線
一	19	唐川支線	主	92	唐川小竹線	一	246	唐川小竹線
一	20	唐川支線	主	93	唐川小竹線	一	247	唐川小竹線
一	21	唐川支線	主	94	唐川小竹線	一	248	唐川小竹線
一	22	唐川支線	主	95	唐川小竹線	一	249	唐川小竹線
一	23	唐川支線	主	96	唐川小竹線	一	250	唐川小竹線
一	24	唐川支線	主	97	唐川小竹線	一	251	唐川小竹線
一	25	唐川支線	主	98	唐川小竹線	一	252	唐川小竹線
一	26	唐川支線	主	99	唐川小竹線	一	253	唐川小竹線
一	27	唐川支線	主	100	唐川小竹線	一	254	唐川小竹線
一	28	唐川支線	主	101	唐川小竹線	一	255	唐川小竹線
一	29	唐川支線	主	102	唐川小竹線	一	256	唐川小竹線
一	30	唐川支線	主	103	唐川小竹線	一	257	唐川小竹線
一	31	唐川支線	主	104	唐川小竹線	一	258	唐川小竹線
一	32	唐川支線	主	105	唐川小竹線	一	259	唐川小竹線
一	33	唐川支線	主	106	唐川小竹線	一	260	唐川小竹線
一	34	唐川支線	主	107	唐川小竹線	一	261	唐川小竹線
一	35	唐川支線	主	108	唐川小竹線	一	262	唐川小竹線
一	36	唐川支線	主	109	唐川小竹線	一	263	唐川小竹線
一	37	唐川支線	主	110	唐川小竹線	一	264	唐川小竹線
一	38	唐川支線	主	111	唐川小竹線	一	265	唐川小竹線
一	39	唐川支線	主	112	唐川小竹線	一	266	唐川小竹線
一	40	唐川支線	主	113	唐川小竹線	一	267	唐川小竹線
一	41	唐川支線	主	114	唐川小竹線	一	268	唐川小竹線
一	42	唐川支線	主	115	唐川小竹線	一	269	唐川小竹線
一	43	唐川支線	主	116	唐川小竹線	一	270	唐川小竹線
一	44	唐川支線	主	117	唐川小竹線	一	271	唐川小竹線
一	45	唐川支線	主	118	唐川小竹線	一	272	唐川小竹線
一	46	唐川支線	主	119	唐川小竹線	一	273	唐川小竹線
一	47	唐川支線	主	120	唐川小竹線	一	274	唐川小竹線
一	48	唐川支線	主	121	唐川小竹線	一	275	唐川小竹線
一	49	唐川支線	主	122	唐川小竹線	一	276	唐川小竹線
一	50	唐川支線	主	123	唐川小竹線	一	277	唐川小竹線
一	51	唐川支線	主	124	唐川小竹線	一	278	唐川小竹線
一	52	唐川支線	主	125	唐川小竹線	一	279	唐川小竹線
一	53	唐川支線	主	126	唐川小竹線	一	280	唐川小竹線
一	54	唐川支線	主	127	唐川小竹線	一	281	唐川小竹線
一	55	唐川支線	主	128	唐川小竹線	一	282	唐川小竹線
一	56	唐川支線	主	129	唐川小竹線	一	283	唐川小竹線
一	57	唐川支線	主	130	唐川小竹線	一	284	唐川小竹線
一	58	唐川支線	主	131	唐川小竹線	一	285	唐川小竹線
一	59	唐川支線	主	132	唐川小竹線	一	286	唐川小竹線
一	60	唐川支線	主	133	唐川小竹線	一	287	唐川小竹線
一	61	唐川支線	主	134	唐川小竹線	一	288	唐川小竹線
一	62	唐川支線	主	135	唐川小竹線	一	289	唐川小竹線
一	63	唐川支線	主	136	唐川小竹線	一	290	唐川小竹線
一	64	唐川支線	主	137	唐川小竹線	一	291	唐川小竹線
一	65	唐川支線	主	138	唐川小竹線	一	292	唐川小竹線
一	66	唐川支線	主	139	唐川小竹線	一	293	唐川小竹線
一	67	唐川支線	主	140	唐川小竹線	一	294	唐川小竹線
一	68	唐川支線	主	141	唐川小竹線	一	295	唐川小竹線
一	69	唐川支線	主	142	唐川小竹線	一	296	唐川小竹線
一	70	唐川支線	主	143	唐川小竹線	一	297	唐川小竹線
一	71	唐川支線	主	144	唐川小竹線	一	298	唐川小竹線
一	72	唐川支線	主	145	唐川小竹線	一	299	唐川小竹線
一	73	唐川支線	主	146	唐川小竹線	一	300	唐川小竹線
一	74	唐川支線	主	147	唐川小竹線	一	301	唐川小竹線
一	75	唐川支線	主	148	唐川小竹線	一	302	唐川小竹線
一	76	唐川支線	主	149	唐川小竹線	一	303	唐川小竹線
一	77	唐川支線	主	150	唐川小竹線	一	304	唐川小竹線
一	78	唐川支線	主	151	唐川小竹線	一	305	唐川小竹線
一	79	唐川支線	主	152	唐川小竹線	一	306	唐川小竹線
一	80	唐川支線	主	153	唐川小竹線	一	307	唐川小竹線
一	81	唐川支線	主	154	唐川小竹線	一	308	唐川小竹線
一	82	唐川支線	主	155	唐川小竹線	一	309	唐川小竹線
一	83	唐川支線	主	156	唐川小竹線	一	310	唐川小竹線
一	84	唐川支線	主	157	唐川小竹線	一	311	唐川小竹線
一	85	唐川支線	主	158	唐川小竹線	一	312	唐川小竹線
一	86	唐川支線	主	159	唐川小竹線	一	313	唐川小竹線
一	87	唐川支線	主	160	唐川小竹線	一	314	唐川小竹線
一	88	唐川支線	主	161	唐川小竹線	一	315	唐川小竹線
一	89	唐川支線	主	162	唐川小竹線	一	316	唐川小竹線
一	90	唐川支線	主	163	唐川小竹線	一	317	唐川小竹線
一	91	唐川支線	主	164	唐川小竹線	一	318	唐川小竹線
一	92	唐川支線	主	165	唐川小竹線	一	319	唐川小竹線
一	93	唐川支線	主	166	唐川小竹線	一	320	唐川小竹線
一	94	唐川支線	主	167	唐川小竹線	一	321	唐川小竹線
一	95	唐川支線	主	168	唐川小竹線	一	322	唐川小竹線
一	96	唐川支線	主	169	唐川小竹線	一	323	唐川小竹線
一	97	唐川支線	主	170	唐川小竹線	一	324	唐川小竹線
一	98	唐川支線	主	171	唐川小竹線	一	325	唐川小竹線
一	99	唐川支線	主	172	唐川小竹線	一	326	唐川小竹線
一	100	唐川支線	主	173	唐川小竹線	一	327	唐川小竹線
一	101	唐川支線	主	174	唐川小竹線	一	328	唐川小竹線
一	102	唐川支線	主	175	唐川小竹線	一	329	唐川小竹線
一	103	唐川支線	主	176	唐川小竹線	一	330	唐川小竹線
一	104	唐川支線	主	177	唐川小竹線	一	331	唐川小竹線
一	105	唐川支線	主	178	唐川小竹線	一	332	唐川小竹線
一	106	唐川支線	主	179	唐川小竹線	一	333	唐川小竹線
一	107	唐川支線	主	180	唐川小竹線	一	334	唐川小竹線
一	108	唐川支線	主	181	唐川小竹線	一	335	唐川小竹線
一	109	唐川支線	主	182	唐川小竹線	一	336	唐川小竹線
一	110	唐川支線	主	183	唐川小竹線	一	337	唐川小竹線
一	111	唐川支線	主	184	唐川小竹線	一	338	唐川小竹線
一	112	唐川支線	主	185	唐川小竹線	一	339	唐川小竹線
一	113	唐川支線	主	186	唐川小竹線	一	340	唐川小竹線
一	114	唐川支線	主	187	唐川小竹線	一	341	唐川小竹線
一	115	唐川支線	主	188	唐川小竹線	一	342	唐川小竹線
一	116	唐川支線	主	189	唐川小竹線	一	343	唐川小竹線
一	117	唐川支線	主	190	唐川小竹線	一	344	唐川小竹線
一	118	唐川支線	主	191	唐川小竹線	一	345	唐川小竹線
一	119	唐川支線	主	192	唐川小竹線	一	346	唐川小竹線
一	120	唐川支線	主	193	唐川小竹線	一	347	唐川小竹線
一	121	唐川支線	主	194	唐川小竹線	一	348	唐川小竹線
一	122	唐川支線	主	195	唐川小竹線	一	349	唐川小竹線
一	123	唐川支線	主	196	唐川小竹線	一	350	唐川小竹線
一	124	唐川支線	主	197	唐川小竹線	一	351	唐川小竹線
一	125	唐川支線	主	198	唐川小竹線	一	352	唐川小竹線
一	126	唐川支線	主	199	唐川小竹線	一	353	唐川小竹線
一	127	唐川支線	主	200	唐川小竹線	一	354	唐川小竹線
一	128	唐川支線	主	201	唐川小竹線	一	355	唐川小竹線
一	129	唐川支線	主	202	唐川小竹線	一	356	唐川小竹線
一	130	唐川支線	主	203	唐川小竹線	一	357	唐川小竹線
一	131	唐川支線	主	204	唐川小竹線	一	358	唐川小竹線
一	132	唐川支線	主	205	唐川小竹線	一	359	唐川小竹線
一	133	唐川支線	主	206	唐川小竹線	一	360	唐川小竹線
一	134	唐川支線	主	207	唐川小竹線	一	361	唐川小竹線
一	135	唐川支線	主	208	唐川小竹線	一	362	唐川小竹線
一	136	唐川支線	主	209	唐川小竹線	一	363	唐川小竹線
一	137	唐川支線	主	210	唐川小竹線	一	364	唐川小竹線
一	13							

26 福岡県「道の駅」一覧

名 称	住 所	設 置 者	各 種 設 備					備 考
			無停電化	貯水タンク	防災トイレ	防災倉庫	駐車場面積 (㎡)	
原鶴	朝倉市杷木久喜宮1663番地1	朝倉市	○	×	×	○	4,780	防災拠点自動車駐車場
豊前おこしかけ	豊前市大字四郎丸1041-1	豊前市	○	○	×	○	4,410	防災拠点自動車駐車場
小石原	朝倉郡東峰村大字小石原941番地の1	東峰村	○	×	×	○	2,000	防災拠点自動車駐車場
しんよしとみ	築上郡上毛町大字大ノ瀬304-1	上毛町	○	○	×	○	4,870	防災拠点自動車駐車場
うきは	うきは市浮羽町山北729番地2	うきは市	○	○	○	○	6,900	防災道の駅
おおむた	大牟田市四箇新町2丁目1番地	大牟田市	○	×	×	○	2,700	防災拠点自動車駐車場
たちばな	八女市立花町下辺春315番地1	八女市	○	○	○	○	6,100	防災拠点自動車駐車場
うすい	嘉麻市上臼井328番地1	嘉麻市	×	×	×	×	8,000	
歓遊舎ひこさん	田川郡添田町大字野田1113番地1	添田町	×	×	×	×	7,000	
むなかた	宗像市江口1172番地	宗像市	○	×	○	○	12,256	防災拠点自動車駐車場
くるめ	久留米市善導寺町木塚221番地33	久留米市	○	○	○	○	6,400	防災拠点自動車駐車場
香春	田川郡香春町大字鏡山1870番地1	香春町	○	○	○	○	6,082	防災拠点自動車駐車場
おおき	三潞郡大木町大字横溝1331番地1	大木町	○	×	×	○	7,510	防災拠点自動車駐車場
おおう桜街道	田川郡大任町大字今任原1339番地	大任町	○	×	○	○	7,526	防災拠点自動車駐車場
みやま	みやま市瀬高町大江2328番地	みやま市	○	×	×	○	2,676	防災道の駅
いとだ	田川郡糸田町162番地4	糸田町	○	○	×	○	7,033	防災拠点自動車駐車場
筑前みなみの里	朝倉郡筑前町三並866番地	筑前町	○	×	×	○	8,560	防災拠点自動車駐車場

## 27 防災関係機関ヘリコプター保有状況

(福岡県を管轄する機関保有) 令和6年4月1日現在

関係機関・部隊名	機種・形式等	機数	備考
陸上自衛隊 第4師団第4飛行隊	UH-1 (13人乗り)	3機(小型)	目達原(佐賀県)
航空自衛隊春日ヘリコプター空輸隊 芦屋救難隊	CH-47J (55人乗り) UH-60J (12人乗り)	1機以上(大型) 1機以上(中型)	春日基地(福岡空港) 芦屋基地
海上自衛隊(第22航空隊)	SH-60J(乗員3名その他最大4名) SH-60K(乗員4名その他最大8名)	1機以上(中型) 1機以上(中型)	大村(長崎県)
第七管区海上保安本部	アグスタ139(15人乗り) 「はまちどり1号」 「はまちどり2号」 ベル412(15人乗り) 「はなみどり1号」 「はなみどり2号」	2機(中型)  2機(中型)	北九州空港  巡視船やしま搭載
九州地方整備局	レオナルドAW139(12人乗り) 「はるかぜ」	1機(中型)	福岡空港(奈多地区) 【ヘリサット搭載】
県警察本部警備部警備課 航空隊	EC135P2+(8人乗り) 「さちかぜ」 AS365N3(14人乗り) 「とびうめ1号」 ベル412EP(15人乗り) 「とびうめ2号」 EC225LP(27人乗り) 「ふくたか」	1機(小型) 1機(中型) 1機(中型) 1機(大型)	奈多ヘリポート " " "
北九州市消防局消防航空隊	AS365N3(14人乗り) 「きたきゅう」	1機(中型)	北九州空港
福岡市消防局消防航空隊	BK117D-3(12人乗り) 「ゆりかもめ」 AS365N3+(14人乗り) 「ほおじろ」	1機(中型) 1機(中型)	奈多ヘリポート 奈多ヘリポート

## 28 災害発生時におけるヘリコプター出動に関する覚書

福岡県総務部長（以下「甲」という。）と福岡市消防局長（以下「乙」という。）とは、福岡市保有ヘリコプターの出動を乙に要請することに関し、次のとおり覚書を締結する。

（目的）

第1条 この覚書は、福岡県内における水害、火災、地震その他の災害に際し、福岡県が、福岡市保有ヘリコプターによる情報収集等を行うことで、市町村を包括する広域の地方公共団体として、迅速かつ的確な災害対策を講じることに資することを目的とする。

（出動要請）

第2条 甲は、福岡県広域航空消防応援実施要綱第3条の2で定められた担当区域を基準として、乙に次の事項を明らかにしてヘリコプターの出動要請を行うものとする。

- （1）要請日時
- （2）災害の発生日時、場所及び災害の概要
- （3）要請する活動の概要

（出動決定）

第3条 乙は、前条の要請に基づいてヘリコプターを出動することが可能と判断した場合には、甲に出動を決定したことの連絡を行うものとする。

（出動の中断）

第4条 乙は、乙の都合でヘリコプターを復帰させるべき特別の事態が生じた場合においては、甲と協議のうえヘリコプターの出動を中断することができる。

（経費負担）

第5条 第3条によるヘリコプターの出動は、乙の経費負担において行う。

（協議）

第6条 この覚書に定めのない事項について定める必要が生じたとき、又は、この覚書に定める事項について疑義が生じたときは、甲乙協議のうえ定める。

この覚書の証として、本書2通を作成し、甲乙記名押印のうえ各自一通を保有する。

平成12年3月1日

（甲） 福岡県総務部長 吉 田 哲

（乙） 福岡市消防局長 松 原 克 彦

（注）福岡県は同様の覚書を北九州市消防局と取り交わしている。

## 29 ヘリコプターテレビ電送システムにおいて撮影した映像情報の提供に関する覚書

福岡県総務部長（以下「甲」という。）と福岡市消防局長（以下「乙」という。）とは、福岡市保有のヘリコプターに搭載したヘリコプターテレビ電送システムを活用して撮影した映像情報の提供について、次のとおり覚書を締結する。

（目的）

第1条 この覚書は、福岡県内における災害に際し、乙が「福岡県広域航空消防応援実施要綱（平成元年4月1日施行）」及び「災害発生時におけるヘリコプター出動に関する覚書（平成12年3月1日締結）」に基づき出動し、ヘリコプターテレビ電送システムにより撮影した映像情報（以下「ヘリテレ映像」という。）を甲に提供することにより、福岡県が実施する災害対策に資するとともに、その映像を甲が報道機関に提供することにより、災害時における防災上の広報を図ることを目的とする。

（ヘリテレ映像の提供要請）

第2条 甲は、災害の発生に際し、必要と認めるときは、乙に対しヘリテレ映像の提供を要請するものとする。

（ヘリテレ映像の提供）

第3条 乙は前条の要請に基づき、業務に支障のない範囲において、甲に対しヘリテレ映像を提供するものとする。ただし、乙の事情により提供しないことができる。

（ヘリテレ映像の報道機関への提供基準）

第4条 甲は自らの責任において、乙から提供されたヘリテレ映像を、あらかじめ覚書を締結した報道機関へ提供することができる。

2 報道機関への提供は、風水害、地震、大規模な林野火災、鉄道災害、航空機災害、海上油流出災害等社会的に影響の大きい災害で、ヘリテレ映像を県民へ提供することにより、災害対策上有効と認められる場合とする。

3 甲は、報道機関へヘリテレ映像を提供する際は、事前に乙に連絡するものとする。

（協議）

第5条 この覚書に定めのない事項について定める必要が生じたとき、又は、この覚書に定める事項について疑義が生じたときは、甲乙協議のうえ定める。

この覚書の証として、本書2通を作成し、甲乙記名押印のうえ各自一通を保有する。

平成12年12月1日

(甲) 福岡県総務部長 滝本純生

(乙) 福岡市消防局長 斎藤重義

（注）福岡県は同様の覚書を北九州市消防局と取り交わしている。

### 30 災害時における臨時離着陸場一覧表

#### 福岡農林事務所管内

番号	市町村名	所在地	臨時離着陸場名	施設管理者	備考(広さ) m×長さ
1	福岡市	福岡市東区大字勝馬1803-1	休暇村志賀島グラウンド	(財)国民休暇村協会	100×60
2	福岡市	福岡市中央区城内1-4	平和台陸上競技場	舞鶴公園管理事務所	192×118
3	福岡市	福岡市南区柏原4-47-1	柏陵高校グラウンド	県立柏陵高校	150×110
4	福岡市	福岡市早良区百道浜3-2	百道中央公園	公園管理事務所	110×90
5	福岡市	福岡市西区小戸2丁目2700	小戸公園	公園管理事務所	270×210
6	福岡市	福岡市西区大字今津2286	今津埋立場跡地	西部埋立場管理事務所	110×110
7	福岡市	福岡市西区飯盛荒木385	西部運動公園	公園管理事務所	150×70
8	福岡市	福岡市西区大字千里111-1	筑前高校グラウンド	県立筑前高校	175×100
9	福岡市	福岡市西区大字玄界島	玄界島漁港埋立地	市漁港協同組合玄界支所	33×40
10	福岡市	福岡市西区大字能古725	能古島運動広場	西区役所地域振興課	115×55
11	福岡市	福岡市早良区大字小笠木403	早良高校グラウンド	県立早良高校	165×165
12	福岡市	福岡市東区香椎駅東4-65-7	東福岡高校グラウンド	東福岡高校	200×100
13	福岡市	福岡市西区大字小呂島	小呂島ヘリポート	小呂島漁協	30×30
14	福岡市	福岡市早良区大字板屋357-13	背振ダム	市水道局 高宮浄水場	110×70
15	福岡市	福岡市早良区西入部1-15-10	福岡市消防学校	市消防局	178×98
16	筑紫野市	針摺東4-6-1	筑紫野中学校グラウンド	市教育委員会	101×130
17	太宰府市	大佐野250	福岡農業高校グラウンド	県立福岡農業高校	140×80
18	太宰府市	大字太宰府743-3	梅林アスレチック公園	太宰府市スポーツ課	80×00
19	太宰府市	高雄3-4114	太宰府高校グラウンド	県立太宰府高校	110×110
20	太宰府市	観世音寺3-11-1	学業院中学校グラウンド	学業院中学校	80×90
21	太宰府市	国分2-10-1	国分小学校グラウンド	国分小学校	55×110
22	太宰府市	向佐野3-9-1	太宰府西中学校グラウンド	太宰府西中学校	72×156
23	太宰府市	五条3-11-25	日本経済大学グラウンド	日本経済大学	65×110
24	太宰府市	大字北谷941-1	北谷運動公園	市スポーツ課	75×120
25	太宰府市	吉松4-1-1	太宰府市歴史スポーツ公園	〃	100×100
26	太宰府市	石穴3467-39	太宰府ゴルフ倶楽部	太宰府ゴルフ倶楽部	60×90
27	太宰府市	連歌屋1-2-1	太宰府小学校グラウンド	太宰府小学校	60×100
28	大野城市	大字乙金618-12	総合公園多目的グラウンド	大野城市	100×170
29	大野城市	中1丁目20-1	御陵中学校グラウンド	御陵中学校	125×70
30	大野城市	つつじヶ丘4-1-1	平野中学校グラウンド	平野中学校	150×90
31	春日市	大谷6-28	総合スポーツセンターグラウンド	春日市	110×65
32	春日市	大字下白水209	白水大池公園多目的広場	〃	120×90
33	春日市	原町3-1-4	県営春日公園球技場	県那珂県土整備事務所	60×150
34	春日市	白水ヶ丘2-104	西野球場	春日市	104×104
35	春日市	日の出町3-1-10	日の出小学校グラウンド	日の出小学校	60×110
36	春日市	大和町5-12	陸上自衛隊福岡駐屯地	陸上自衛隊福岡駐屯地	200×100
37	宗像市	陵巖寺1-13-1	城山中学校グラウンド	市教育委員会	80×80
38	宗像市	城西ヶ丘6-15-1	河東中学校グラウンド	〃	100×100
39	宗像市	久原400	宗像ユリックス芝生広場	(公財)宗像ユリックス	70×100
40	宗像市	江口965	玄海中学校グラウンド	市教育委員会	63×125
41	宗像市	地島428	地島小学校グラウンド	〃	33×39
42	宗像市	鐘崎776-4	鐘崎漁村広場	宗像市	76×100
43	宗像市	大島771-3	大島運動場	〃	100×100
44	那珂川市	片縄北1-4-1	福岡女子商業高等学校グラウンド	学校法人八洲学園	130×106
45	那珂川市	大字理金530-1	南畑小学校グラウンド	那珂川市	56×66
46	那珂川市	恵子1-1-1	岩戸北小学校グラウンド	〃	60×80
47	那珂川市	片縄北1-15-1	片縄小学校グラウンド	〃	70×90
48	那珂川市	松木2-134	安德小学校グラウンド	〃	50×76
49	那珂川市	五郎丸1-11	安德北小学校グラウンド	〃	56×120
50	那珂川市	上梶原1-1-1	安德南小学校グラウンド	〃	66×130
51	那珂川市	仲3-19-1	那珂川中学校グラウンド	〃	70×70
52	那珂川市	上梶原1-2-1	那珂川南中学校グラウンド	〃	60×100
53	那珂川市	片縄西3-26-1	那珂川北中学校グラウンド	〃	80×80
54	那珂川市	大字五ヶ山408-3	五ヶ山水源公園キャンプ場下駐車場	〃	35×35
55	宇美町	宇美東3-7-1	宇美東小学校グラウンド	町教育委員会	80×55
56	宇美町	桜原1-1-1	桜原小学校グラウンド	〃	90×70
57	宇美町	大字井野419-9	井野小学校グラウンド	〃	70×55
58	宇美町	宇美5-4-1	宇美中学校グラウンド	〃	75×60
59	宇美町	若草2-1-1	宇美東中学校グラウンド	〃	100×80
60	宇美町	ゆりが丘1-2-1	総合スポーツ公園	〃	105×68
61	篠栗町	篠栗町津波黒3-18-1	篠栗北中学校グラウンド	篠栗北中学校	98×180
62	篠栗町	大字金出3350-2	県社会教育総合センターグラウンド	県社会教育総合センター	70×143
63	篠栗町	大字尾仲671	勢門小学校グラウンド	勢門小学校	90×100
64	篠栗町	大字篠栗4697	篠栗中学校グラウンド	篠栗中学校	100×104
65	篠栗町	大字若杉1091	総合運動公園多目的グラウンド	町教育委員会	150×100
66	志免町	志免中央1-8-1	志免中央小学校グラウンド	志免中央小学校	90.7×117
67	志免町	志免東1-1-1	志免東小学校グラウンド	志免東小学校	101×109
68	志免町	別府2-4-1	志免西小学校グラウンド	志免西小学校	92×189
69	志免町	大字吉原556	志免南小学校グラウンド	志免南小学校	62×88
70	志免町	片峰4-3-1	志免中学校グラウンド	志免中学校	126×155
71	志免町	志免東4-4-1	志免東中学校グラウンド	志免東中学校	150×142
72	須恵町	大字上須恵1170	須恵町民健康広場	町教育委員会	89×95

番号	市町村名	所在地	臨時離着陸場名	施設管理者	備考(広さ) 中mx長さ
73	新宮町	下府2-5	新宮中学校グラウンド	新宮中学校	100×124
74	新宮町	大字相島322-3	相島小学校/相島埋立地	町教育委員会	100×110
75	新宮町	杜の宮2-13	杜の宮グラウンド	〃	100×140
76	新宮町	大字三代1032-1ほか	新宮ふれあいの丘公園グラウンド駐車場	新宮町	50×50
77	古賀市	中央2-866-2	市立球技場	古賀市	105×77
78	古賀市	久保107	古賀中学校グラウンド	〃	100×120
79	古賀市	千鳥4-4-1	古賀北中学校グラウンド	〃	130×120
80	古賀市	筵内564-1	古賀東中学校グラウンド	〃	100×140
81	古賀市	薦野1840-2	小野公園	〃	100×100
82	古賀市	青柳町587-1	古賀グリーンパーク	〃	150×90
83	久山町	大字久原3632	総合グラウンド	久山町	90×130
84	久山町	大字山田210	山田小学校グラウンド	山田小学校	90×140
85	久山町	大字久原3553-3	久山中学校グラウンド	久山中学校	90×120
86	久山町	大字久原3473-3	久原小学校グラウンド	久原小学校	70×90
87	粕屋町	長者原東5-5-1	福岡魁誠高校グラウンド	福岡魁誠高校	100×150
88	粕屋町	若宮2-2-1	粕屋中央小学校グラウンド	粕屋中央小学校	95×70
89	粕屋町	大字仲原1707	粕屋中学校グラウンド	粕屋中学校	140×125
90	粕屋町	大字江辻430	粕屋東中学校グラウンド	粕屋東中学校	120×180
91	粕屋町	大字仲原2445	粕屋西小学校グラウンド	粕屋西小学校	80×80
92	粕屋町	仲原1-16-1	仲原小学校グラウンド	仲原小学校	100×92
93	粕屋町	戸原東3-5-1	大川小学校グラウンド	大川小学校	106×60
94	粕屋町	駕与丁1-1-1	粕屋町役場駐車場	粕屋町	150×110
95	粕屋町	戸原東1-1	粕屋中央スポーツ公園	町教育委員会	150×110
96	粕屋町	駕与丁3-8	駕与丁公園グラウンド	〃	100×80
97	福津市	花見が丘2-10-1	福岡中学校グラウンド	福津市教育委員会	92×155
98	福津市	津丸663	福岡東中学校グラウンド	〃	53×115
99	福津市	上西郷779-1	福津市総合運動公園芝生広場	福津市	55×145
100	福津市	津屋崎1-5-16	津屋崎中学校グラウンド	福津市教育委員会	100×110
101	福津市	津屋崎8-4-1	津屋崎小学校グラウンド	〃	60×90
102	福津市	勝浦1706-1	あんずの里運動公園	福津市	65×93
103	糸島市	前原東2-2-6	前原小学校グラウンド	前原小学校	75×120+50×70
104	糸島市	前原南1-17-1	前原南小学校グラウンド	前原南小学校	80×110
105	糸島市	神在西3-1-27	加布里小学校グラウンド	加布里小学校	60×120
106	糸島市	波多江駅北4-12-1	波多江小学校グラウンド	波多江小学校	80×90
107	糸島市	川付847	長糸小学校グラウンド	長糸小学校	50×100
108	糸島市	蔵持810-1	雷山小学校グラウンド	雷山小学校	50×60
109	糸島市	高祖784-1	怡土小学校グラウンド	怡土小学校	80×90
110	糸島市	篠原西2-2-1	前原中学校グラウンド	前原中学校	110×140
111	糸島市	井田658	前原東中学校グラウンド	前原東中学校	100×120
112	糸島市	荻浦3-4-1	前原西中学校グラウンド	前原西中学校	110×120
113	糸島市	曾根68-1	曾根運動場	糸島市	70×120+80×90
114	糸島市	二丈深江1339-1	二丈中学校グラウンド	二丈中学校	110×145
115	糸島市	二丈福井5918-1	福吉中学校グラウンド	福吉中学校	80×110
116	糸島市	二丈石崎280-1	曲り田スポーツ公園	糸島市	90×90
117	糸島市	二丈吉井4232-20	福吉しおさい公園	〃	65×70
118	糸島市	志摩小金丸1836-1	志摩中学校グラウンド	志摩中学校	100×200
119	糸島市	志摩御床2165-2	引津小学校グラウンド	引津小学校	100×80
120	糸島市	志摩姫島976-3	姫島小中学校グラウンド	姫島小中学校	100×70
121	糸島市	志摩初198-1	可也小学校グラウンド	可也小学校	70×70
122	糸島市	荻浦692	前原下水管理センター	糸島市	16,000㎡

朝倉農林事務所管内

番号	市町村名	所在地	臨時離着陸場名	施設管理者	備考(広さ) 中mx長さ
1	久留米市	宮ノ陣町五郎丸字屋敷	宮ノ陣橋上流グラウンド	国土交通省	50×100
2	久留米市	南1-3-1	福岡教育大学附属中学校グラウンド	福岡教育大学	70×100
3	久留米市	南1-1-1	久留米商業高校グラウンド	久留米市	70×100
4	久留米市	御井町1360-5	南筑高校グラウンド	久留米市	70×100
5	久留米市	善導寺町与田450	善導寺小学校グラウンド	久留米市	50×50
6	久留米市	山本町耳納1069-1	屏水中学校グラウンド	久留米市	50×70
7	久留米市	草野町矢作496-1	草野小学校グラウンド	久留米市	50×60
8	久留米市	安武町武島776-1	安武小学校グラウンド	久留米市	50×60
9	久留米市	荒木町荒木1500	荒木小学校グラウンド	久留米市	50×60
10	久留米市	大善寺町宮本385-1	筑邦西中学校グラウンド	久留米市	50×70
11	久留米市	大善寺町藤吉434	久留米西部河川防災ステーション	久留米市	2,500㎡
12	久留米市	荒木町荒木1918-1	荒木中学校グラウンド	久留米市	70×70
13	久留米市	小森野1丁目	小森野橋下流右岸河川敷	国土交通省	50×40
14	久留米市	東榎原町宇干溝601	久留米大学ヘリポート	久留米大学	28×25
15	久留米市	城島町榎津1495	城島ふれあい広場	久留米市	19,496㎡
16	久留米市	三瀧町西牟田4407	西牟田小学校グラウンド	久留米市	85×81.3
17	久留米市	三瀧町玉満1978	水沼の里2000年記念の森	久留米市	14,000㎡
18	久留米市	北野町塚島277	北野中学校グラウンド	久留米市	70×110
19	久留米市	北野町中520-1	北野小学校グラウンド	久留米市	50×50
20	久留米市	北野町高良1801	弓削小学校グラウンド	久留米市	60×50
21	久留米市	北野町大城121-1	大城小学校グラウンド	久留米市	40×45

番号	市町村名	所在地	臨時離着陸場名	施設管理者	備考(広さ) 巾×長さ
22	久留米市	北野町八重亀164	金島小学校グラウンド	久留米市	40×50
23	久留米市	北野町今山74	北野町体育センターグラウンド	久留米市	40×80
24	久留米市	田主丸町田主丸65-1	田主丸中学校グラウンド	久留米市	100×50
25	久留米市	田主丸町田主丸395-2	浮羽工業高校グラウンド	福岡県	8,100㎡
26	久留米市	高良内町2728	陸上自衛隊前川原駐屯地	陸上自衛隊前川原駐屯地	300×200
27	久留米市	国分町100	陸上自衛隊久留米駐屯地	陸上自衛隊久留米駐屯地	200×100
28	朝倉市	平塚1508-6	南陵中学校グラウンド	市教育委員会	80×86
29	朝倉市	矢野竹861-2	あまぎ水の文化村 グリーンスポーツゾーン	朝倉市	165×165
30	朝倉市	長谷山50	秋月小学校グラウンド	市教育委員会	70×78
31	朝倉市	堤1430-1	甘木中学校グラウンド	市教育委員会	120×140
32	朝倉市	杷木池田873	杷木球場	〃	110×90
33	朝倉市	杷木池田822-1	杷木中学校グラウンド	〃	80×140
34	朝倉市	杷木星丸1175	旧松末小学校グラウンド	朝倉市	50×90
35	朝倉市	杷木林田424-3	杷木地域防災広場	朝倉市	100×79
36	朝倉市	杷木志波4669-1	旧志波小学校グラウンド	朝倉市	50×70
37	朝倉市	杷木古賀1765	朝倉光陽高等学校グラウンド	県教育委員会	100×205
38	朝倉市	宮野2030	比良松中学校グラウンド	市教育委員会	90×130
39	朝倉市	田中宇崩岸520-231	田中の浜グラウンド	〃	90×130
40	朝倉市	須川2680	朝倉東小学校グラウンド	〃	80×120
41	朝倉市	大庭3594	大福小学校グラウンド	〃	90×130
42	朝倉市	宮野2003-1	朝倉球場	〃	120×130
43	小郡市	吹上1045	立石中学校グラウンド	立石中学校	122×100
44	小郡市	小郡772	大原中学校グラウンド	大原中学校	175×103
45	小郡市	寺福童668	小郡中学校グラウンド	小郡中学校	158×85.6
46	小郡市	小郡2277	陸上自衛隊小郡駐屯地	陸上自衛隊小郡駐屯地	120×70
47	小郡市	小郡井288	小郡小学校グラウンド	小郡小学校	86×83
48	小郡市	八坂456-1	味坂小学校グラウンド	味坂小学校	63×47
49	小郡市	ニタ316	御原小学校グラウンド	御原小学校	80×37.6
50	小郡市	吹上968-2	立石小学校グラウンド	立石小学校	100×40
51	小郡市	カ武1012	三国小学校グラウンド	三国小学校	85×57
52	小郡市	大保1394	大原小学校グラウンド	大原小学校	160×91.7
53	小郡市	小郡2409-4	東野小学校グラウンド	東野小学校	80×80
54	小郡市	八坂26-1	宝城中学校グラウンド	宝城中学校	115.7×95
55	小郡市	美鈴が丘5-15-1	三国中学校グラウンド	三国中学校	160×169
56	小郡市	希みが丘5-2-17	のぞみが丘小学校グラウンド	のぞみが丘小学校	84×88
57	筑前町	新町400	三輪小学校グラウンド	町教育委員会	80×50
58	筑前町	久光1600	三輪中学校グラウンド	〃	80×100
59	筑前町	高上597-1	町営三輪グラウンド	〃	80×90
60	筑前町	三箇山1164-24	第二野の花学園グラウンド	第2野の花学園	50×60
61	筑前町	三並1354-1	三並小学校グラウンド	町教育委員会	80×50
62	筑前町	中牟田145-1	中牟田小学校グラウンド	〃	130×63
63	筑前町	東小田436-1	東小田小学校グラウンド	〃	80×80
64	筑前町	東小田3539-1	夜須中学校グラウンド	〃	100×80
65	筑前町	下高場2717	筑前町多目的運動公園	筑前町	70×120
66	東峰村	大字小石原868-1	旧小石原小学校グラウンド	東峰村	70×90
67	東峰村	大字小石原868-16	小石原グラウンド	村教育委員会	70×150
68	東峰村	大字宝珠山27-2	旧宝珠山小学校グラウンド	東峰村	50×100
69	東峰村	大字福井2296-4	東峰学園グラウンド	東峰学園	60×100
70	東峰村	大字福井950-1	宝珠山グラウンド	村教育委員会	100×100
71	大刀洗町	大字本郷4669-1	本郷小学校グラウンド	町教育委員会	40×80
72	大刀洗町	大字守部465	大堰小学校グラウンド	〃	50×80
73	大刀洗町	大字上高橋755-1	大刀洗小学校グラウンド	〃	45×62
74	大刀洗町	大字山隈1344-3	菊池小学校グラウンド	〃	30×60
75	大刀洗町	大字本郷515	大刀洗中学校グラウンド	〃	80×150
76	大刀洗町	大字本郷4120-1	大刀洗町運動公園	〃	140×200
77	うきは市	吉井町千年263-1	千年小学校グラウンド	千年小学校	80×80
78	うきは市	吉井町1088	吉井小学校グラウンド	吉井小学校	70×80
79	うきは市	吉井町福益666-1	福富小学校グラウンド	福富小学校	60×90
80	うきは市	吉井町八和田774-1	江南小学校グラウンド	江南小学校	70×60
81	うきは市	吉井町983-1	吉井体育センターグラウンド	うきは市生涯学習課	90×60
82	うきは市	吉井町生葉658	究真館高校グラウンド	究真館高校	120×100
83	うきは市	吉井町千年1166	吉井町多目的グラウンド	うきは市生涯学習課	60×100
84	うきは市	浮羽町朝田421-1	浮羽体育センター	うきは市生涯学習課	80×80
85	うきは市	浮羽町山北783	大春トリムセンター	うきは市生涯学習課	100×100
86	うきは市	浮羽町古川468-3	大石小学校グラウンド	大石小学校	88×45
87	うきは市	浮羽町東隈上344-1	浮羽中学校グラウンド	浮羽中学校	130×110
88	うきは市	浮羽町朝田412	御幸小学校グラウンド	御幸小学校	90×60
89	うきは市	浮羽町山北783-6	山春小学校グラウンド	山春小学校	80×60
90	うきは市	浮羽町妹川2231-1	妹川地区運動広場	妹川地区自治協議会	60×60
91	うきは市	浮羽町小塩785	真美野運動広場	小塩地区自治協議会	60×60
92	うきは市	吉井町	筑後川千年分水路	うきは市農林振興課	100×100
93	うきは市	吉井町福益417-1	JAにじ園芸流通センター	JAにじ販売指導課	60×50
94	うきは市	吉井町354-7	JAにじ選果場(本所西側)	JAにじ本所	50×40
95	うきは市	吉井町長柄18-1	船越運動公園	うきは市生涯学習課	100×100
96	うきは市	浮羽町新川3934	旧・姫治小学校グラウンド	うきは市企画財政課	40×40

番号	市町村名	所在地	臨時離着陸場名	施設管理者	備考(広さ) 巾mx長さ
97	うきは市	浮羽町田箆1151-1	田箆自治協議会グラウンド	田箆地区自治協議会	30×30
98	うきは市	吉井町福永58	吉井中学校グラウンド	吉井中学校	100×100

#### 八幡農林事務所管内

番号	市町村名	所在地	臨時離着陸場名	施設管理者	備考(広さ) 巾mx長さ
1	北九州市	門司区大字猿喰	新門司海浜公園	門司区役所	170×90
2	北九州市	門司区白野江3-3-1	海上保安学校門司分校	海上保安学校	100×50
3	北九州市	門司区西海岸1-3-3	門司西海岸	市港湾空港局	450×160
4	北九州市	小倉北区大字馬島	馬島	馬島町内会会長	130×60
5	北九州市	小倉北区大字藍島本村港	藍島	小倉北消防団第9分団	20×20
6	北九州市	小倉北区浅野3-10	浅野	市港湾空港局	36×36
7	北九州市	小倉北区城内3	勝山公園	小倉北区役所	80×60
8	北九州市	小倉北区三萩野3-1	三萩野公園	〃	90×72
9	北九州市	小倉南区大字新道寺3254-1	UBE三菱セメント(株)	UBE三菱セメント(株)九州営業所	75×120
10	北九州市	若松区東小石町3	響南運動場	市都市ブランド創造局	100×75
11	北九州市	若松区響町3	響灘埋立地	市港湾空港局	20×20
12	北九州市	若松区大字竹並1006番地 他	グリーンパーク広場	グリーンパーク緑地管理事務所	120×120
13	北九州市	若松区大字安屋3666番地6	白島	白島石油備蓄(株)	21×21
14	北九州市	八幡東区大谷1-2-15	大谷球場	市都市ブランド創造局	70×50
15	北九州市	八幡西区北筑1-8	永大丸中央公園	八幡西区役所	75×60
16	北九州市	八幡西区御開4-16-1	本城運動場	市都市ブランド創造局	120×70
17	北九州市	戸畑区西鞘ヶ谷20-1	鞘ヶ谷陸上競技場	市都市ブランド創造局	90×60
18	北九州市	戸畑区仙水町1-1	九州工業大学グラウンド	九州工業大学	90×60
19	北九州市	小倉南区北方5-1-1	陸上自衛隊小倉駐屯地	陸上自衛隊小倉駐屯地	170×80
20	北九州市	小倉北区東港1-2-5	訓練研修センター	消防局	35×35
21	北九州市	小倉南区大字木下670-1	東谷興農会館グラウンド	一般社団法人東谷興農会	110×90
22	北九州市	八幡東区東田2-2-11	スペースLabo Annex別館	市都市ブランド創造局	15×15
23	中間市	岩瀬3丁目4-1	中間北中学校グラウンド	中間市教育総務課	110×90
24	中間市	大字垣生510	中間中学校グラウンド	中間市教育総務課	120×60
25	中間市	弥生2-1-1	中間西小学校グラウンド	中間市教育総務課	120×80
26	中間市	長津1-26-1	中間小学校グラウンド	中間市教育総務課	110×80
27	中間市	中尾4-2-1	中間東小学校グラウンド	中間市教育総務課	100×70
28	中間市	大字上底井野825	底井野小学校グラウンド	中間市教育総務課	99×50
29	中間市	通谷5-14-1	中間南小学校グラウンド	中間市教育総務課	80×50
30	中間市	垣生670-1	仰木彬記念球場	中間市生涯学習課	100×80
31	中間市	大字中間7813-2	中央市民広場(中鶴グラウンド)	中間市生涯学習課	100×60
32	中間市	大字中間8194	多目的広場(市役所前)	中間市生涯学習課	100×50
33	中間市	大字中間10018	第1市民広場(消防本部前)	中間市生涯学習課	60×60
34	芦屋町	大字芦屋3540	ポートレース芦屋	芦屋町	200×100
35	芦屋町	白浜町3786	芦屋小学校グラウンド	町教育委員会	70×100
36	芦屋町	浜口町5-55	芦屋東小学校グラウンド	〃	80×100
37	芦屋町	大字山鹿2853	山鹿小学校グラウンド	〃	60×100
38	芦屋町	中の浜10-74	芦屋中学校グラウンド	〃	90×100
39	芦屋町	大字山鹿228-1	芦屋町総合運動公園中央グラウンド	〃	80×120
40	芦屋町	遠賀川河川敷	祇園町遠賀川緑地	遠賀川河川事務所	55×113
41	芦屋町	芦屋1455-1	航空自衛隊芦屋基地	航空自衛隊芦屋基地	45×1640
42	水巻町	吉田東3-5-1	吉田小学校グラウンド	吉田小学校	120×100
43	水巻町	頃末北4-13-1	頃末小学校グラウンド	頃末小学校	100×60
44	水巻町	中央17-1	水巻中学校グラウンド	水巻中学校	120×130
45	水巻町	猪熊1-10	みどりんばあーく	水巻町	90×96
46	水巻町	遠賀川河川敷	水巻遠賀川緑地	遠賀川河川事務所	29×200
47	遠賀町	大字鬼津	島門小学校グラウンド	島門小学校	80×80
48	遠賀町	大字別府	遠賀中学校グラウンド	遠賀中学校	90×100
49	遠賀町	大字広渡	遠賀総合運動公園	町教育委員会	100×200
50	遠賀町	大字上別府	遠賀南中学校グラウンド	遠賀南中学校	80×110
51	岡垣町	野間3-1-1	岡垣中学校グラウンド	岡垣中学校	130×100
52	岡垣町	中央台6-204-2	岡垣町民総合グラウンド	町教育委員会	150×100
53	岡垣町	東山田1-16-1	山田小学校グラウンド	山田小学校	100×60
54	岡垣町	山田峠2-5-1	岡垣東中学校グラウンド	岡垣東中学校	100×180
55	岡垣町	吉木西1-17-5	吉木小学校グラウンド	吉木小学校	100×82
56	岡垣町	大字原865	内浦小学校グラウンド	内浦小学校	63×91
57	岡垣町	大字野間796-5	松ヶ台グラウンド	町教育委員会	140×150
58	岡垣町	海老津1-21-1	海老津小学校グラウンド	海老津小学校	120×60

#### 飯塚農林事務所管内

番号	市町村名	所在地	臨時離着陸場名	施設管理者	備考(広さ) 巾mx長さ
1	直方市	殿町7-1地先	遠賀川河川敷運動場	直方市	280×90
2	直方市	大字頓野 4097-2地先	直方第二中学校運動場	市教育委員会	290×130
3	直方市	大字上新入2429-1	西部運動公園	〃	80×120
4	直方市	大字頓野2535-7	頓野公園	直方市	87×80
5	直方市	大字永満寺1463-5	福智山ろく花公園駐車場	〃	80×40
6	直方市	大字山部810-7	鞍手高校グラウンド	県立鞍手高校	90×90

番号	市町村名	所在地	臨時離着陸場名	施設管理者	備考(広さ) 巾mx長さ
7	飯塚市	津島282	陸上自衛隊飯塚駐屯地	防衛庁	300×200
8	飯塚市	立岩	遠賀川河川敷	遠賀川河川事務所	200×70
9	飯塚市	伊岐須550-4	労働福祉事業団総合せき損センター	労働福祉事業団	120×68
10	飯塚市	芳雄町16-7	遠賀川飯塚地区河川防災ステーション	遠賀川河川事務所	25×20
11	飯塚市	長尾1340	筑徳グラウンド	飯塚市	100×80
12	飯塚市	長尾903-1	筑徳中学校グラウンド	市教育委員会	100×80
13	飯塚市	大分1985-1	大分小学校グラウンド	〃	120×90
14	飯塚市	大分1985-53	筑徳総合運動場	飯塚市	185×100
15	飯塚市	平恒54	穂波総合運動場	〃	90×120
16	飯塚市	南尾252-14	穂波東グラウンド	市教育委員会	60×110
17	飯塚市	若菜249-2	若菜小学校グラウンド	〃	60×70
18	飯塚市	高田701	高田小学校グラウンド	〃	30×50
19	飯塚市	楽市163-1	旧楽市小学校グラウンド	〃	70×60
20	飯塚市	椋本16-2	椋本小学校グラウンド	〃	〃
21	飯塚市	平恒1021	小中一貫校穂波東校グラウンド	〃	〃
22	飯塚市	椿250	穂波西中学校グラウンド	〃	〃
23	飯塚市	綱分1000-1	庄内中学校グラウンド	〃	130×60
24	飯塚市	有安1-22	庄内小学校グラウンド	〃	90×80
25	飯塚市	有安1-2	庄内グラウンド	飯塚市	160×60
26	飯塚市	鹿毛馬2288	頼田運動場	〃	95×150
27	飯塚市	平恒169-1	筑豊緊急物資輸送センター	福岡県トラック協会	100×50
28	飯塚市	吉北120-9	健康の森公園多目的広場	飯塚市	100×50
29	飯塚市	有安830-6	庄内野球場	〃	100×50
30	田川市	大字伊田2745-2	田川市民球場	市教育委員会	90×90
31	田川市	大字位登509	猪位金学園グラウンド	〃	110×110
32	田川市	大字伊田2550-1	田川市総合グラウンド	〃	110×120
33	田川市	大字伊田2550-1	田川市こがねが丘陸上競技場グラウンド	〃	100×250
34	田川市	白鳥町10-21	成道寺公園	田川市	100×100
35	田川市	大字位登1600-1	下位登運動公園	〃	100×100
36	田川市	大黒町11-69	田川西中学校グラウンド	市教育委員会	90×100
37	田川市	大字夏吉197-1	田川東中学校グラウンド	〃	90×100
38	田川市	大字楠3365-1	楠小規模公園	田川市	70×100
39	田川市	大字弓削田499	弓削田小学校グラウンド	市教育委員会	60×90
40	田川市	大字川宮1645-2	大藪小学校グラウンド	〃	60×70
41	田川市	大字楠1771	金川小学校グラウンド	〃	60×100
42	田川市	大字夏吉2665-1	夏吉小規模公園	田川市	60×60
43	田川市	宮尾町1-9	後藤寺小学校グラウンド	市教育委員会	50×200
44	田川市	伊田2734-1	石炭記念公園	田川市	50×50
45	田川市	大字伊田1939-1	轟尾小規模運動場	〃	60×60
46	田川市	大字猪国2559	旧猪位金小学校グラウンド	〃	60×100
47	田川市	大字奈良1616	大浦小学校グラウンド	市教育委員会	50×70
48	田川市	栄町4-23	田川小学校グラウンド	〃	40×100
49	田川市	大字伊田1946-1	鎮西小学校グラウンド	〃	50×90
50	田川市	大字伊田4390	伊田小学校グラウンド	〃	50×60
51	田川市	大字夏吉1177-3	御祓小規模公園	田川市	40×50
52	嘉麻市	上山田502-36	上山田小学校運動場	市教育委員会	120×90
53	嘉麻市	口春629	稲築西義務教育学校運動場	〃	90×50
54	嘉麻市	平1536	稲築東義務教育学校運動場	〃	90×60
55	嘉麻市	鴨生328-1	嘉徳特別支援学校運動場	嘉徳特別支援学校	75×50
56	嘉麻市	岩崎1318-1	稲築志耕館高校運動場	稲築志耕館高校	220×80
57	嘉麻市	上白井775	碓井野球場	市教育委員会	110×110
58	嘉麻市	下白井1041	碓井グラウンド	〃	145×145
59	嘉麻市	千手1253-1	千手グラウンド	〃	70×60
60	嘉麻市	泉河内617	泉河内グラウンド	〃	60×40
61	嘉麻市	馬見587	足白農泊施設駐車場	市産業振興課	60×50
62	嘉麻市	宮吉533-1	宮野グラウンド	市教育委員会	80×50
63	嘉麻市	上西郷376	嘉徳中学校グラウンド	〃	100×120
64	嘉麻市	大隈町659	嘉徳野球場	〃	100×100
65	嘉麻市	牛隈2470-8	牛隈小学校運動場	〃	85×90
66	嘉麻市	上西郷1482-1	嘉徳総合運動公園	〃	70×100
67	桂川町	大字土師1969-1	第1町民グラウンド	桂川町	100×100
68	桂川町	大字土居552	桂川小学校グラウンド	〃	80×90
69	桂川町	土師28-1	東小学校グラウンド	〃	70×110
70	桂川町	大字吉隈430-53	桂川町総合グラウンド	〃	120×140
71	小竹町	大字勝野3540	小竹みらいグラウンド	町教育委員会	60×90
72	小竹町	大字新多466-1	旧小竹西小学校グラウンド	〃	90×100
73	小竹町	大字御徳1375	旧小竹北小学校グラウンド	〃	85×100
74	小竹町	大字御徳656	小竹中学校グラウンド	〃	100×100
75	小竹町	大字勝野1757	町総合運動公園内グラウンド	小竹町	113×100
76	鞍手町	大字小牧2226	町民グラウンド	町教育委員会	160×90
77	鞍手町	大字木月2406	旧豊翔館グラウンド	鞍手町	110×100
78	鞍手町	大字新北993-1	旧鞍手南中学校グラウンド	鞍手町	80×120

番号	市町村名	所在地	臨時離着陸場名	施設管理者	備考(広さ) 巾mx長さ
79	宮若市	宮田4705-1	旧宮田中学校グラウンド	市教育委員会	50×90
80	宮若市	宮田3461	宮田南小学校グラウンド	宮田南小学校	40×50
81	宮若市	龍徳1464	宮田北小学校グラウンド	宮田北小学校	50×50
82	宮若市	磯光1888-6	旧宮田小学校グラウンド	市教育委員会	50×70
83	宮若市	磯光567	旧宮田東小学校グラウンド	市教育委員会	50×50
84	宮若市	福丸304-1	旧若宮小学校グラウンド	市教育委員会	70×90
85	宮若市	高野499	市民グラウンド	宮若市	60×80
86	宮若市	宮永11-1	旧若宮西小学校グラウンド	市教育委員会	55×110
87	宮若市	三ヶ畑420	旧若宮南小学校グラウンド	〃	60×100
88	宮若市	乙野601	西鞍の丘総合運動公園	市教育委員会	135×135
89	宮若市	金丸417-1	宮西小学校・中学校グラウンド	宮若西小学校・中学校	80×100 60×110
90	宮若市	宮田3410-2	宮若東中学校グラウンド	宮若東中学校	85×80 90×50
91	宮若市	磯光1668-2	光陵グリーンパーク	市教育委員会	135×110
92	宮若市	磯光1317-1	光陵小学校グラウンド	光陵小学校	90×50
93	香春町	採銅所6095	コミュニティセンター採Do所運動場	コミュニティセンター採Do所	7,223㎡
94	香春町	中津原812	中津原集学校運動場	中津原集学校	7,800㎡
95	香春町	香春152	旧香春中学校運動場	旧香春中学校	8,555㎡
96	香春町	高野1431	香春思永館運動場	香春思永館	9367㎡
97	香春町	高野1390	香春町総合運動公園	町教育委員会	14,304㎡
98	添田町	大字添田1333	添田小学校グラウンド	添田町	3,385㎡
99	添田町	大字庄952	添田町サンスポーツランド	〃	6,430㎡
100	添田町	大字津野1500	英彦山運動公園	〃	12,000㎡
101	福智町	金田962	旧金田小学校グラウンド	福智町	7,776㎡
102	福智町	神崎918	旧金田中学校グラウンド	〃	5,360㎡
103	福智町	神崎1056-1	金田球場	〃	10,350㎡
104	福智町	神崎1098-1	金田ふれあいスポーツ公園多目的広場	〃	14,799㎡
105	福智町	金田1159-1	ふれあいイベント広場	〃	4,956㎡
106	福智町	上野2622	上野小学校グラウンド	〃	3,420㎡
107	福智町	市場334	市場小学校グラウンド	〃	8,200㎡
108	福智町	市場336	赤池中学校グラウンド	〃	15,491㎡
109	福智町	赤池976-7	赤池グラウンド	〃	125×80
110	福智町	彦山川河川敷	彦山川中元寺川合流点河川敷	遠賀川河川事務所	50×400
111	福智町	赤池970-8	赤池球場	福智町	50×80
112	福智町	伊方3862	方城中学校グラウンド	〃	9,642㎡
113	福智町	伊方3922	伊方小学校グラウンド	〃	3,369㎡
114	福智町	弁城1936	弁城小学校グラウンド	〃	4,869㎡
115	福智町	伊方4478-4	方城グラウンド	〃	130×80
116	福智町	金田1283	金田義務教育学校グラウンド	〃	20,860㎡
117	糸田町	糸田町3256	糸田小学校グラウンド	糸田小学校	100×59
118	糸田町	糸田町2349	糸田中学校グラウンド	糸田中学校	100×108
119	糸田町	糸田町3786	町民グラウンド	糸田町	120×180
120	川崎町	大字川崎3670	川崎中学校グラウンド	川崎中学校	70×80
121	川崎町	大字川崎517	旧鷹峰中学校グラウンド	町教育委員会	40×40
122	川崎町	大字池尻1150	旧池尻中学校グラウンド	町教育委員会	40×50
123	川崎町	大字田原714	川崎小学校グラウンド	川崎小学校	80×90
124	川崎町	大字川崎248	川崎東小学校グラウンド	川崎東小学校	80×110
125	川崎町	大字安真木4917	真崎小学校グラウンド	真崎小学校	40×50
126	川崎町	大字川崎1338	川崎町民運動公園グラウンド	町教育委員会	200×100
127	川崎町	大字池尻923	池尻小学校グラウンド	池尻小学校	100×40
128	大任町	大字今任原30	大任中学校グラウンド	大任中学校	50×100
129	大任町	大字大行事3038	大任小学校グラウンド	大任小学校	50×50
130	大任町	大字今任原4110	今任小学校グラウンド	今任小学校	50×50
131	赤村	大字内田1188	赤村住民センターコミュニティ広場	村教育委員会	80×100
132	赤村	大字赤4581-1	赤小学校グラウンド	赤小学校	100×100
133	赤村	大字赤4577	赤中学校グラウンド	赤中学校	100×130

#### 筑後農林事務所管内

番号	市町村名	所在地	臨時離着陸場名	施設管理者	備考(広さ) 巾mx長さ
1	大牟田市	黄金町1-123	御大典記念グラウンド	大牟田市	15,200㎡
2	大牟田市	上官町4丁目77	三池工業高等学校グラウンド	〃	130×120
3	大牟田市	吉野555	大牟田北高等学校グラウンド	〃	110×80
4	大牟田市	白銀967-17	吉野小学校グラウンド	〃	65×65
5	大牟田市	草木587-3	羽山台小学校グラウンド	〃	120×75
6	大牟田市	椿黒町32	白光中学校グラウンド	〃	120×110
7	大牟田市	田隈956	誠修高等学校グラウンド	〃	130×90
8	大牟田市	岬町3-4	イオンモール大牟田ドクターヘリポート	〃	35×35
9	大牟田市	西新町22	緑地運動公園(多目的運動場)	〃	10,950㎡
10	大牟田市	西新町22	緑地運動公園(野球場)	〃	12,370㎡
11	大牟田市	西新町22	緑地運動公園(ソフトボール場)	〃	4,760㎡
12	八女市	鶴池302	岡山小学校グラウンド	岡山小学校	130×63
13	八女市	本村430	福島中学校グラウンド	福島中学校	85×107
14	八女市	馬場540	南中学校グラウンド	南中学校	107×90
15	八女市	山内769	川崎小学校グラウンド	川崎小学校	95×73

番号	市町村名	所在地	臨時離着陸場名	施設管理者	備考(広さ) 巾mx長さ
16	八女市	本2736-8	八女市桜公園運動広場	八女市	98×159
17	八女市	吉田654-1	長峰小学校グラウンド	長峰小学校	88×98
18	八女市	吉田1581-2	福島高校グラウンド	福島高校	100×90
20	八女市	新庄385	八幡小学校グラウンド	八幡小学校	70×90
21	八女市	本2759-1	立山球場	八女市	90×90
22	八女市	蒲原1680-1	岡山球場	〃	90×90
23	八女市	前古賀132	西中学校グラウンド	西中学校	120×70
24	八女市	酒井田246	酒井田ドクターヘリポート	八女市	20×20
25	八女市	黒木町本分1590-2	豊岡運動場	〃	90×100
26	八女市	黒木町木屋10905	グリーンピア八女多目的運動公園	グリーンピア八女	62×62
27	八女市	黒木町北木屋1180-3	サンスポーツランド黒木	八女市	90×90
28	八女市	黒木町笠原9836-1	笠原東交流センター	〃	30×35
29	八女市	黒木町桑原10-2	輝翔館中等教育学校グラウンド	輝翔館中等教育学校	130×70
30	八女市	黒木町桑原26	黒木小学校グラウンド	黒木小学校	70×60
31	八女市	黒木町本分38-1	黒木西小学校グラウンド	黒木西小学校	70×60
32	八女市	黒木町北木屋60	黒木中学校グラウンド	黒木中学校	110×80
33	八女市	黒木町大淵3998	げんき館おおぶち	八女市	95×50
34	八女市	黒木町笠原3566	笠原運動公園	〃	50×70
35	八女市	黒木町土窪1419-1	串毛運動場	〃	60×60
36	八女市	黒木町大淵2691-1	大淵運動場	〃	70×45
37	八女市	黒木町田代1193-1	田代運動公園	〃	55×95
38	八女市	黒木町今1249	黒木支所ドクターヘリポート	〃	21×21
39	八女市	上陽町北川内910	上陽北浜学園グラウンド	上陽北浜学園	130×70
40	八女市	上陽町上横山4486	旧横山小学校グラウンド	八女市	50×50
41	八女市	上陽町北川内1121-5	春の山公園	〃	100×100
42	八女市	上陽町下横山2098番地3	ますがたグラウンド	八女市	30×30
43	八女市	立花町上辺春1080	旧上辺春小学校グラウンド	〃	50×80
44	八女市	立花町白木6680	筑南中学校グラウンド	筑南中学校	70×100
45	八女市	立花町谷川1138	立花運動場	八女市	80×90
46	八女市	立花町谷川1058	立花小学校グラウンド	立花小学校	70×50
47	八女市	矢部村北矢部字鬼塚	矢部第1運動場	八女市	90×60
48	八女市	矢部村北矢部9452-3	高巣公園ドクターヘリポート	八女市	14.5×17.5
49	八女市	星野村9500-3	星野中学校グラウンド	星野中学校	70×80
50	八女市	星野村10780-35	星野体育センター	〃	75×90
51	八女市	星野村10821-1	平和の広場ドクターヘリポート	〃	20×20
52	八女市	星野村12065	星野小学校グラウンド	星野小学校	40×70
53	大川市	大字大野島2923・2794-9地先	筑後川総合運動公園グラウンド	大川市	200×100
54	大川市	大字上巻385	大川中央公園運動広場	〃	72.5×165
55	柳川市	大和町鷹ノ尾106	柳川市民大和グラウンド	市教育委員会	80×90
56	柳川市	大和町大坪336	柳川市民有明総合グラウンド	〃	100×100
57	柳川市	三橋町正行431-2	柳川市民三橋グラウンド	〃	100×100
58	柳川市	橋本町389	柳川むつごろうランド	市観光課	95×95
59	筑後市	大字羽犬塚80	羽犬塚中学校グラウンド	羽犬塚中学校	101×180
60	筑後市	大字水田1046-1	筑後中学校グラウンド	筑後中学校	120×137
61	筑後市	大字蔵敷724	筑後北中学校グラウンド	筑後北中学校	180×101
62	筑後市	大字和泉251	八女高等学校グラウンド	八女高等学校	22,510
63	筑後市	大字羽犬塚301-4	八女工業高等学校グラウンド	八女工業高等学校	80×100
64	筑後市	大字和泉地内	市民の森公園	筑後市	24,000
65	筑後市	大字西傘田地内	井原堤水辺公園	〃	16,400
66	筑後市	大字溝口地内	溝口ふれあい広場	〃	6,927
67	筑後市	大字津島地内	筑後広域公園(南北駐車場、多目的広場)	福岡県	38,460
68	筑後市	大字尾島地内	筑後広域公園(芝生広場)	〃	330×170
69	大木町	大字八町傘田623	木佐木小学校グラウンド	木佐木小学校	80×70
70	大木町	大字上傘田口128-1	大木町運動公園グラウンド	町教育委員会	102×114
71	大木町	大字奥傘田250	大莞小学校グラウンド	大莞小学校	80×50
72	大木町	大字上八院1234	大木中学校グラウンド	大木中学校	90×110
73	大木町	大字前傘田753	大溝小学校グラウンド	大溝小学校	80×80
74	みやま市	上庄61	旧上庄小学校グラウンド	市教育委員会	70×60
75	みやま市	下庄1373	瀬高小学校グラウンド	瀬高小学校	100×60
76	みやま市	大江1726	大江小学校グラウンド	大江小学校	100×70
77	みやま市	太神801	南小学校グラウンド	南小学校	90×70
78	みやま市	大草1596-1	清水小学校グラウンド	清水小学校	75×60
79	みやま市	長田3228-2	水上小学校グラウンド	水上小学校	75×70
80	みやま市	本吉1073-2	清水山運動公園	市教育委員会	100×70
81	みやま市	長田3371	東山中学校グラウンド	東山中学校	100×70
82	みやま市	下庄1885	瀬高中学校グラウンド	瀬高中学校	200×75
83	みやま市	尾野1690	山川中学校グラウンド	山川中学校	70×80
84	みやま市	尾野1943-1	旧山川東部小学校グラウンド	市教育委員会	50×50
85	みやま市	上庄1740	山門高校グラウンド	山門高校	70×130
86	みやま市	立山1444-9	みやま市山川農村広場	市教育委員会	80×90
87	みやま市	岩津326	高田中学校グラウンド	高田中学校	120×120
88	みやま市	舞鶴257-1	桜舞館小学校グラウンド	桜舞館小学校	50×50
89	みやま市	海津966	旧竹海小学校グラウンド	市教育委員会	50×80

番号	市町村名	所在地	臨時離着陸場名	施設管理者	備考(広さ) 巾mx長さ
90	みやま市	原1041	旧岩田小学校グラウンド	市教育委員会	50×80
91	みやま市	下橋田1443	高田小学校グラウンド	高田小学校	80×130
92	みやま市	江浦611	旧江浦小学校グラウンド	市教育委員会	40×70
93	みやま市	黒崎開582	旧開小学校グラウンド	市教育委員会	60×70
94	みやま市	濃施650-1	みやま市高田農村運動広場	市教育委員会	75×90
95	みやま市	文廣3137-1	瀬高第一選荷場(ナス)	JA南筑後	50×30
96	みやま市	下庄446-1	大豆センター	JA南筑後	30×30
97	みやま市	高柳960-4	保健医療経営大学跡グラウンド	福岡県	120×100
98	みやま市	瀬高町本吉	みやま柳川IC	西日本高速道路	60×30
99	みやま市	小川2062	みやま市消防本部ヘリポート	みやま市消防本部	60×160
100	みやま市	清水2141	山川ライスセンター	JA南筑後	50×40
101	広川町	大字新代1519-1	広川球場	広川町	80×80
102	広川町	大字久泉837	広川中学校グラウンド	〃	200×85
103	広川町	大字久泉306	広川町運動公園	〃	70×55
104	広川町	大字水原959-1	上広川小学校	〃	70×50
105	広川町	大字新代1705	中広川小学校	〃	60×40
106	広川町	大字広川1426-3	下広川小学校	〃	70×50

#### 行橋農林事務所管内

番号	市町村名	所在地	臨時離着陸場名	施設管理者	備考(広さ) 巾mx長さ
1	行橋市	大橋2-11-1	中山グラウンド	市教育委員会	140×140
2	行橋市	大字蓑島841-1	蓑島小学校グラウンド	〃	80×80
3	行橋市	大字今井896-1	今元中学校グラウンド	〃	100×80
4	行橋市	大字稲童3104	仲津中学校グラウンド	〃	80×70
5	行橋市	西泉5-7-1	泉中学校グラウンド	〃	100×140
6	行橋市	大字長尾530	椿市小学校グラウンド	〃	70×70
7	行橋市	南大橋2-5-1	行橋南小学校グラウンド	〃	100×140
8	行橋市	大字宝山857	今川小学校グラウンド	〃	80×80
9	行橋市	大字天生田545	中京中学校グラウンド	〃	80×85
10	行橋市	大字延永6	長峡中学校グラウンド	〃	100×100
11	行橋市	大字文久3759	行橋総合公園グラウンド	〃	253×117
12	行橋市	大字稲童852	新田原グラウンド	〃	127×148
13	行橋市	大字二塚584	みやこの苑グラウンド	行橋市	120×106
14	豊前市	大字中村943-1	角田小学校グラウンド	角田小学校	50×70
15	豊前市	大字中村392	角田中学校グラウンド	角田中学校	60×90
16	豊前市	大字四郎丸417-2	山田小学校グラウンド	山田小学校	60×50
17	豊前市	大字八屋2232-1	八屋小学校グラウンド	八屋小学校	90×70
18	豊前市	大字赤熊1363-1	八屋中学校グラウンド	八屋中学校	150×80
19	豊前市	大字赤熊750	宇島小学校グラウンド	宇島小学校	75×65
20	豊前市	大字三毛門976-1	三毛門小学校グラウンド	三毛門小学校	90×70
21	豊前市	千東75	千東小学校グラウンド	千東小学校	50×70
22	豊前市	大字吉木1122-1	千東中学校グラウンド	千東中学校	100×80
23	豊前市	大字久路土1191-1	黒土小学校グラウンド	黒土小学校	70×100
24	豊前市	大字大村1186	天地山公園多目的運動公園	豊前市	150×225
25	豊前市	大字薬師寺221-1	横武小学校グラウンド	横武小学校	60×80
26	豊前市	大字下河内81-9	合岩小学校グラウンド	合岩小学校	50×70
27	豊前市	大字下川底32	合岩中学校グラウンド	合岩中学校	50×70
28	豊前市	大字下河内81-5	南部グラウンド	豊前市	90×70
29	豊前市	大字大河内300	岩屋活性化センターグラウンド	〃	120×120
30	荏田町	富久町1-4-9	南原小学校グラウンド	荏田町	50×70
31	荏田町	大字稲光357	白川小学校グラウンド	〃	90×70
32	荏田町	長浜町46	臨海総合グラウンド	〃	100×100
33	みやこ町	犀川本庄620	犀川小学校グラウンド	犀川小学校	100×65
34	みやこ町	犀川本庄763	犀川中学校グラウンド	犀川中学校	75×100
35	みやこ町	犀川下伊良原1893	伊良原緊急ヘリ離発着場	町教育委員会	40×40
36	みやこ町	犀川末江500-3	犀川運動公園運動場	〃	100×200
37	みやこ町	勝山宮原378-1	勝山運動公園	〃	90×90
38	みやこ町	豊津1118	豊津グラウンド	〃	135×120
39	吉富町	大字広津665-1	吉富小学校グラウンド	吉富小学校	80×107
40	吉富町	大字直江612	吉富中学校グラウンド	吉富中学校	150×153
41	築上町	大字高塚787-1	築上町椎田グラウンド	町教育委員会	120×100
42	築上町	西八田	航空自衛隊築城基地	航空自衛隊築城基地	45×2400
43	上毛町	安雲837-1	上毛町総合グラウンド	町教育委員会	16,018㎡
44	上毛町	東下1272-1	大池公園多目的運動広場	町教育委員会	90×100
45	上毛町	上唐原1265	唐原小学校グラウンド	唐原小学校	70×40

31 緊急通行車両等関係資料

(1) 災害時における交通の規制に係る標示の様式 (災害対策基本法施行規則第5条関係)

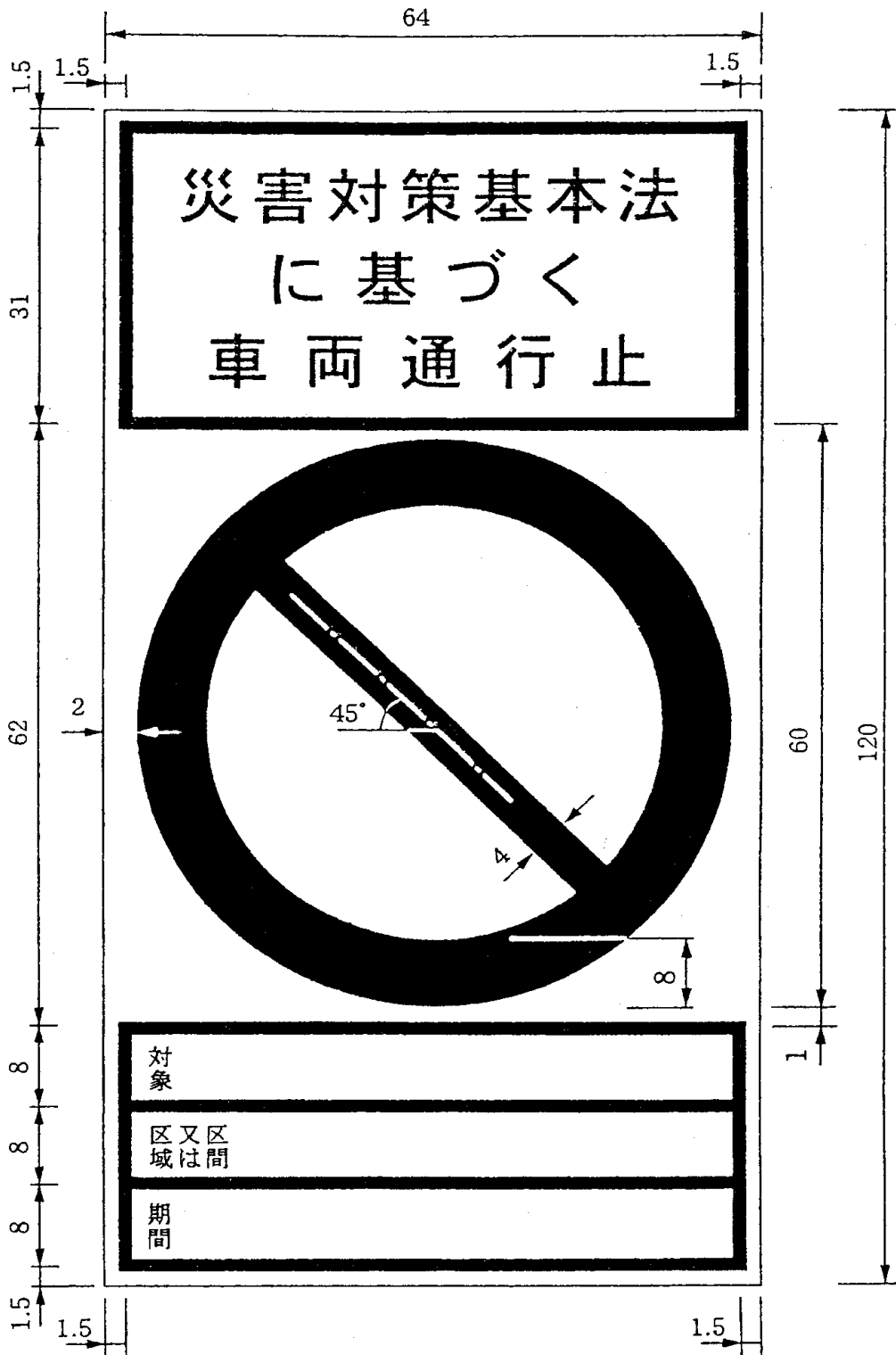

- 備考 1 色彩は、文字、緑線及び区分線を青色、斜めの帯及び枠を赤色、地を白色とする。  
 2 緑線及び区分線の太さは、1センチメートルとする。  
 3 図示の長さの単位は、センチメートルとする。  
 4 道路の形状又は交通の状況により特別の必要がある場合にあっては、図示の寸法の2倍まで拡大し、又は図示の寸法の2分の1まで縮小することができる。

(2) 規制除外車両事前届出書・規制除外車両事前届出済証

様式第3号（第4の2関係）

災 害 応 急 対 策 用 原子力災害 国 民 保 護 措 置 用  規制除外車両事前届出書  年 月 日  福岡県公安委員会 殿  届出者住所 (電話) 氏名		災 害 応 急 対 策 用 第 号 原子力災害 国 民 保 護 措 置 用  規制除外車両事前届出済証  左記のとおり事前届出を受けたことを証する  年 月 日 福岡県公安委員会 印	
番号標に表示されている番号	(注) 1 災害対策基本法(昭和36年法律第223号)、原子力災害対策特別措置法(平成11年法律第156号)又は武力攻撃事態等における国民の保護のための措置に関する法律(平成16年法律第112号)に基づく交通規制が行われたときには、この届出済証を最寄りの都道府県警察本部、警察署、交通検問所等に提出して所要の手続を受けてください。 2 届出内容に変更が生じ、又は本届出済証を亡失し、滅失し、汚損し、若しくは破損した場合には、公安委員会(警察本部経由)に届け出て再交付を受けてください。 3 次に該当するときは、本届出済証を返還してください。 (1) 規制除外車両に該当しなくなったとき。 (2) 規制除外車両が廃車となったとき。 (3) その他規制除外車両としての必要性がなくなったとき。		
車両の用途(緊急輸送を行う車両にあっては、輸送人員又は品名)			
車両の 使用者			住所 (電話)
			氏名又は名称
活動地域			
(注) この事前届出書を作成して、当該車両を使用して行う業務の内容を疎明する書類を添付の上、車両の使用の本拠の位置を管轄する警察本部又は警察署に提出してください。			

(A4)



(4) 規制除外車両確認申出書

様式第5号(第4の3関係)

福岡県公安委員会 殿		年 月 日
規制除外車両確認申出書		
申出者 住所 氏名		
番号標に表示されている番号		
車両の用途(緊急輸送を行う車両にあっては、輸送人員又は品名)		
活動地域		
車両の使用者	住所	( ) 局 番
	氏名 又は 名称	
緊急連絡先	住所	( ) 局 番
	氏名	
備考		

(A4)

(5) 標章（災害対策基本法施行規則第6条の2関係）

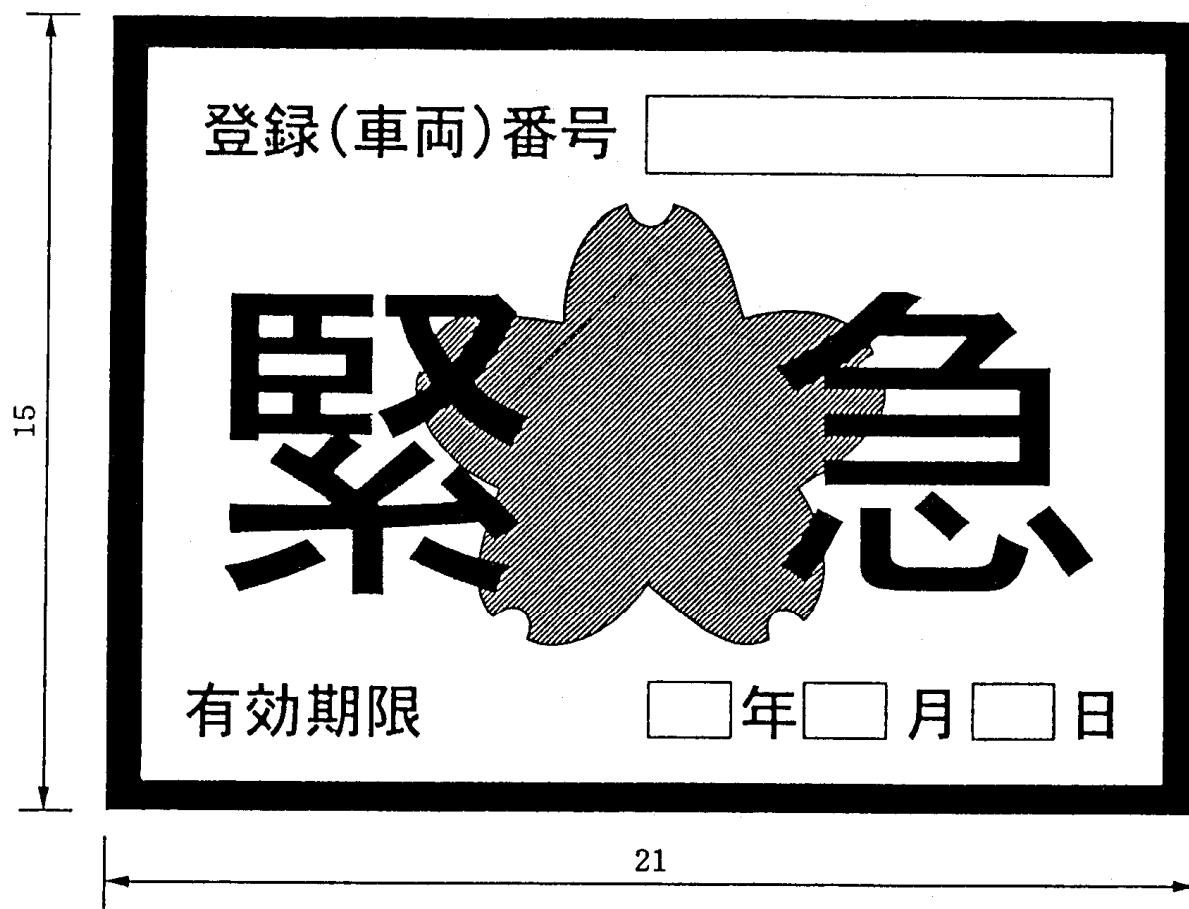

- 備考 1 色彩は、記号を黄色、緑及び「緊急」の文字を赤色、「登録(車両)番号」、「有効期限」、「年」、「月」及び「日」の文字を黒色、登録(車両)番号並びに年、月及び日を表示する部分を白色、地を銀色とする。
- 2 記号の部分に、表面の画線が光の反射角度に応じて変化する措置を施すものとする。
- 3 図示の長さの単位は、センチメートルとする。

(6) 緊急通行車両確認証明書

別記様式第5(第6条の2関係)

第 号		年 月 日
緊急通行車両確認証明書		知 事 印
		公安委員会 印
番号標に表示されている番号		
車両の用途（緊急輸送を行う車両にあつては、輸送人員又は品名）		
活動地域		
車両の 使用者	住 所	( ) 局 番
	氏名又は名称	
有効期限		
備 考		

備考 用紙は、日本産業規格A4とする。

(7) 規制除外車両確認証明書

様式第6号(第4の3関係)

第 号		年 月 日
規制除外車両確認証明書		
福岡県公安委員会 印		
番号標に表示されている番号		
車両の用途(緊急輸送を行う車両にあつては、輸送人員又は品名)		
活動地域		
車両の 使用者	住所	( ) 局 番
	氏名又は名称	
有効期限		
備考		

(A4)