

■ 福岡の恵みを味わい尽くすスペシャルコースが登場 @ホテル インターコンチネンタル 東京ベイ

ホテル インターコンチネンタル 東京ベイ「鉄板焼 匠」にて、博多和牛の中でも福岡県内最古のブランド牛の一つ「筑穂牛」や、料理長 馬原氏の出身地である県内東部・京築（けいちく）地域の食材など福岡の恵みを味わえるスペシャルランチ&ディナーコースが期間限定でお楽しみいただけます！

◆ 概要

開催期間

令和8年6月1日（月）～8月31日（月）
ランチ 11:30～15:00 (L.O. 14:30)
ディナー 17:30～22:00 (コースL.O.20:00/アラカルトL.O.21:00)

店舗

ホテル インターコンチネンタル 東京ベイ1階「鉄板焼 匠」
(東京都港区海岸1丁目16-2)



☞詳細はこちら

提供内容

福岡・博多和牛（筑穂牛）ランチ&ディナーコース 26,400円 ※税込み、サービス料別



○県産食材を使ったメニューの一例

- ・みやこ町産ジビエのハンバーグ
緑茶香るトルティーヤ仕立て福岡県産フィンガーライムの香り
京築の恵み季節のフルーツソースを添えて
- ・行橋魚市場直送豊前海産天然スズキのグリル
苅田町産いくりジャムのソース福岡県産小麦「ミナミノカオリ」のパンを添えて
- ・はかた地どり福岡市西区元岡ケチャップを使ったふわふわミニオムライス
～福岡・苅田町産「夢つくし」使用～
苅田町等覚寺産味噌を使ったお味噌汁と築上町産菊芋の味噌漬とともに
- ・築上町産「あまおうジャム」と豊前市産発芽玄米甘酒を使ったミニパフェスタイル
あまおうソルベを添えて

【お問い合わせ先】

ホテル インターコンチネンタル 東京ベイ
03-5404-2222 (代表)

■ 福岡県アンテナレストラン「麴町なだ万 福岡別邸」夏季限定メニュー登場中！！

夏季限定メニュー（ランチのみ）

○冷製博多うどん御膳
価格：2,200円（税込）

- ◆冷製博多うどん ◆蒸籠ご飯
- ◆天ぷら ◆小鉢 ◆サラダ
- ◆茶碗蒸し ◆香の物 ◆デザート



麴町
なだ万
別邸

【問合せ・予約】
03-6380-8421

【営業時間】※日・祝休み
ランチ/11:30～14:30
ディナー/17:00～21:30



☞ 店舗情報・予約についてはこちら

【アンテナレストランに関するお問合せ先】
福岡県東京事務所アンテナレストラン担当
TEL：03-3261-9861

■ 令和8年度民間企業等職務経験者 採用試験【技術職】を実施します！

福岡県では、社会人としての豊富な経験・実績を活かし、即戦力として県の施策推進のために活躍していただける意欲あふれる人材を求めています。

職務経験者採用試験【技術職】について

- (1) 試験区分 土木、建築、機械、電気、農業、農業土木、林業、水産
- (2) 受験資格 次の①及び②の要件を満たす者が受験できます。
 - ①昭和39年4月2日以降に生まれた者
 - ②民間企業等における各職種に関する職務経験を5年以上有する者（令和8年7月末日現在）
（建築は②の要件が異なりますので試験案内で確認してください。）
- (3) 受付期間 8月7日（金）9時～8月21日（金）17時



試験日・試験会場

| | 第1次試験 | 第2次試験 | 最終合格発表 |
|----------------|---|------------------|--------|
| 職務経験者 （技術職） | 8月31日（月）～9月21日（月） 全国のテストセンター会場（オンライン会場又はリアル会場） | 11月中旬～下旬 福岡市内 | 12月上旬 |

受験資格・申込方法
の詳細はこちら



【お問い合わせ先】
福岡県人事委員会事務局
任用課
TEL：092-643-3956



■ 中高年世代インターンシップ募集中！

福岡県では、正社員を目指す中高年世代の方の就職を支援するため、求職者の皆様がこれまで経験したことがない様々な仕事を体験できる手当付きインターンシップの参加者を募集しています。

インターンシップにご参加いただくことで、実際の企業での仕事内容や雰囲気を具体的に感じていただけます。また、ご参加いただいた方には手当が支給されます。参加先の企業や日程については事前相談又は事前説明会へご参加いただいた上で、ご希望を踏まえ決定します。未経験の仕事を気軽に体験できる貴重なこの機会にふってご応募ください。

対象

就職氷河期世代の求職者（おおむね40～55歳）

内容

福岡県内に事業支所（支社・支店を含む）を置く企業において、簡易な業務に就いていただきます。

（介護福祉業、宿泊業、サービス業など多数の業種から選べます）

- ・1企業あたり1日3～4時間程度（最大3日間）
- ・参加者（求職者）に対し、5,000円/日（定額）を支給 ※交通費を含む

募集・実施期間

- ・募集期間：令和8年6月～ ※定員に達し次第受付終了
- ・実施期間：参加先の企業と別途調整



インターンシップ
専用サイトはこちら

申込の流れ



【お問い合わせ先】
福岡県中高年就職支援センター運営事務局
（受託事業者：株式会社アソウ・ヒューマニーセンター）
TEL：092-711-7760 E-mail：tsc-f@ahc-net.co.jp

■ 「こども食堂」を応援しませんか

～こどもたちの笑顔が見たい！皆さんの思いを温かい食事にして届けます～

家庭や学校以外の新たなこどもの居場所として注目される「こども食堂」。県内には、531か所(R7年9月時点)のこども食堂があり、その数は年々増え続けています。

皆さんの温かい気持ちを、こども食堂に届けるため、今年もふるさと納税による寄附金を募集しています。

いただいた寄附金で美味しい県産食材をこども食堂に届け、こどもたちにおなかいっぱい食べてもらうため、多くの皆さまからのご支援をお願いいたします。

募集期間

○個人版（クラウドファンディング型ふるさと納税）

令和8年8月22日（土）まで

○企業版（企業版ふるさと納税）

令和8年12月28日（月）まで

目標金額

1,200万円

※目標金額に達しなかった場合、また、目標金額以上の寄附をいただいた場合も、本事業に活用します。

寄附方法

詳細は各サイトからご確認ください。

○個人版（クラウドファンディング型ふるさと納税）

株式会社トラストバンクの運営サイト

「ふるさとチョイス」にアクセス。

個人版用サイト



○企業版（企業版ふるさと納税）

福岡県HPの企業版ふるさと納税

（地方創生応援税制）からお申込。

企業版用サイト



令和7年度の実績

○寄附額

19,797,206円（目標金額1,000万円）

○寄附金の使途

申込みのあった県内389所のこども食堂に福岡県が誇るブランド農産物「金のめし丸元気つくし」、はかた地どり、農協全国商品券をお届けのほか、クリスマスイベントを開催しました。



【お問い合わせ先】

■こども食堂に関すること

福岡県福祉こども政策部こども未来課居場所づくり係

こども食堂担当

電話番号：092-643-3577（直通）

■ふるさと納税制度及び寄附の募集に関すること

福岡県政策企画部企画総務課企画広報班

ふるさと納税担当

電話番号：092-643-3220（直通）

■ 奨励金を活用して福岡で運転士になりませんか？ 福岡県移住×運転士就職

三大都市圏※から福岡県内に移住し、新たにバス・地域鉄道の運転士等として就職する方に奨励金を支給します。この奨励金は他の移住奨励金制度と併用して受給することができますので、ぜひご検討ください！

※三大都市圏：東京都、神奈川県、埼玉県、千葉県、愛知県、三重県、岐阜県、京都府、大阪府、兵庫県、奈良県を指します。

対象者要件（一部紹介）

○住民票を移す直前に連続して1年以上、三大都市圏に在住しており、令和8年4月2日から申請の日までに福岡県内の市町村に転入していること

○令和8年4月2日から令和8年11月30日までの期間に、福岡県内の路線を運行するバス事業者又は地域鉄道事業者等に運転士等として新たに採用されていること

奨励金の額

60万円 ※1人につき1回限り

申請手続き

○令和9年3月10日までに右下記載の担当課に申請書と下記の書類を郵送または持参してください。

1. 移住元の住民票の除票の写し（移住元での在住地、在住期間を確認できる書類）
2. 雇用者が発行する就業証明書
3. 振込先の預金通帳またはキャッシュカードの写し



詳細はこちら

【担当課・お問い合わせ先】

〒812-8577 福岡県福岡市博多区東公園7-7

福岡県市町村・地域振興部空港・交通政策局交通政策課

旅客自動車係

Tel:092-643-3166

■ 世界遺産・沖ノ島から古墳時代の金メッキの甲冑片が発見されました！

「神宿る島」宗像・沖ノ島と関連遺産群保存活用協議会（福岡県、宗像市、福津市及び宗像大社）による調査において、新たに「金銅装甲冑」の破片が発見されました。今回、発見された金銅装甲冑を含め、調査の成果が下記の特別展でご覧になれます。

◆ 奉献品「金銅装甲冑」について



図1 金銅装甲冑の破片



図2 復元イメージ図
(鹿児島大学総合研究博物館
橋本達也氏作成)

古墳時代の甲冑は各地の首長と王権の政治的な結び付きを表すものと考えられており、中でも、この金銅装甲冑は、金メッキを施した銅板（金銅板）を用いた非常に装飾性が高く、全国でもごくわずかししか出土せず、王権との特別なつながりを示しています。

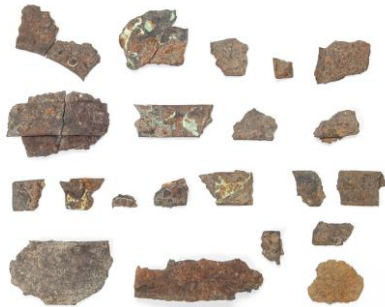
また、文様などから、以前の学術調査で出土し、国宝に指定されている沖ノ島祭祀遺跡2号遺跡出土の甲冑と一つの個体であったことがわかりました。このことは、沖ノ島から金銅装甲冑が出土したことを意味します。

さらに、甲冑の破片には、短甲（たんこう）、頸甲（あかべよらい）があり、本来は甲冑一式が揃っていたと考えられます。甲冑が一式セットで揃うことはごく稀で、王権の最上位のために特別に製作されたものであると考えられます。

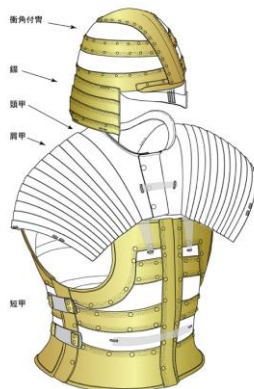
この資料は仁徳天皇陵古墳出土の甲冑と非常によく類似しており、当時の王権がいかに沖ノ島祭祀を特別視していたかを示しています。

甲冑の製作年代は5世紀中葉で「倭の五王」の時代に当たり、この時代の沖ノ島に、金銅装甲冑が奉献されたことは、東アジアの国々と交流した倭の五王の祭祀を象徴し、古代東アジアと日本列島の古代社会を考える上で極めて重要な歴史的意義を有します。

特別展「伝沖ノ島出土返納品特別公開 倭王の祈り」

- ◆場所：宗像大社神宝館（福岡県宗像市田島 2331）
- ◆TEL：0940-62-1311（代表）
- ◆日程：令和8年7月15日（水）～8月30日（日）
- ◆開館時間：9:00～16:30（最終入館 16:00）
- ◆拝観料：（大人）800円、（高校生・大学生）500円、
（小学生・中学生）400円、（幼児）無料

【お問い合わせ先】

「神宿る島」宗像・沖ノ島と関連遺産群保存活用協議会 TEL：092-643-3162
（事務局：福岡県市町村・地域振興部文化局九博・世界遺産・文化施設課世界遺産係）

■ 物産展情報

福岡県の物産品が出展される物産展が以下のとおり開催されます。この機会に福岡県産品をぜひお楽しみください。

『大九州展』

- 【店舗名】東武百貨店 池袋店 8階催事場
- 【所在地】東京都豊島区西池袋1-1-25
- 【開催期間】7月29日（水）～8月4日（火）
- 【営業時間】10:00～19:00※最終日も19:00閉店
- 【電話番号】0570-086-102（ナビダイヤル）



ホームページ



<かわ屋・とり皮>



<わの葉・久留米餅リボンドレス>

『大九州展』

- 【店舗名】伊勢丹立川店 7階催物場
- 【所在地】東京都立川市曙町2-5-1
- 【開催期間】8月11日（火・祝）～8月17日（月）
- 【営業時間】10:00～18:30
※最終日17:00終了
- 【電話番号】042-525-1111



ホームページ



<パン屋むつか堂・博多めんたいフランス>



<エースいちご・完熟あまおう氷>

編集事務局

福岡県東京事務所 総務課

〒102-0083 東京都千代田区麹町1-12-1 住友不動産ふくおか半蔵門ビル2階

- <担当者> 合原・尾知・古賀 編集協力 政策企画部広報課
- <連絡先>（電話）03-3261-9861（FAX）03-3263-7474
（e-mail）toukyou-o@pref.fukuoka.lg.jp
（URL）https://www.pref.fukuoka.lg.jp/soshiki/0203200

福岡県の旬の食材のほか、店舗に関する情報等を専用ウェブサイトに掲載しています。

【問合せ・予約】
03-6380-8421

【営業時間】※日・祝休み
ランチ/11:30～14:30
ディナー/17:00～21:30



専用ウェブサイト
「旬の食材」ページ
※毎月更新中