

社会資本総合整備計画 事後評価書

平成29年 8月 1日

計画の名称	快適な生活環境の整備		
計画の期間	平成23年度 ~ 平成27年度 (5年間)	交付対象	福岡県、直方市、飯塚市、田川市、柳川市、八女市、筑後市、行橋市、豊前市、中間市、筑紫野市、春日市、大野城市、宗像市、太宰府市、古賀市、うきは市、宮若市、みやま市、糸島市、那珂川町、志免町、久山町、粕屋町、芦屋町、水巻町、岡垣町、遠賀町、小竹町、鞍手町、筑前町、大刀洗町、広川町、苅田町、みやこ町、吉富町、築上町
計画の目標			

下水道の整備促進により、生活環境の改善や公共用水域の水質保全及び、浸水対策を図り、安全で安心して暮らせる生活環境を確保する。

計画の成果目標 (定量的指標)

- ・下水道処理人口普及率を59.3% (H23) から65.0% (H27) に向上させる。
- ・下水道による都市浸水対策の達成率を30.4% (H23) から34.1% (H27) に向上させる。
- ・合流式下水道改善率を18.3% (H23) から100.0% (H27) に向上させる。
- ・下水道施設の長寿命化計画策定率を0.0% (H23) から100.0% (H27) に向上させる。
- ・下水道施設の改築工事 (長寿命化含む) 実施率を0.0% (H23) から100.0% (H27) に向上させる。
- ・重要な施設の耐震化実施率を45.8% (H23) から62.5% (H27) に向上させる。

定量的指標の定義及び算定式

- 下水道処理人口普及率 (%)
= (下水道を利用できる地域の人口(人)) / (行政人口(人))
- 下水道による都市浸水対策達成率 (%)
= (浸水対策完了済み区域の面積(ha)) / (浸水対策を実施すべき区域の面積(ha))
- 合流式下水道改善率 (%)
= (合流式下水道改善済み区域面積(ha)) / (合流区域面積(ha))
- 下水道施設の長寿命化計画策定率 (%)
= (長寿命化計画策定済み施設数(箇所)) / (長寿命化計画を策定すべき施設数(箇所))
- 改築工事 (長寿命化含む) 実施率 (%)
= (改築工事実施施設数(箇所)) / (改築工事を実施すべき施設数(箇所))
- 耐震化 (処理場) 実施率 (%)
= (耐震化実施施設数(箇所)) / (重要な施設数(箇所))

定量的指標の現況値及び目標値

	当初現況値	中間目標値	最終目標値	備考
	(H23当初)		(H27末)	
下水道処理人口普及率 (%)	59.3%	-	65.0%	
下水道による都市浸水対策達成率 (%)	30.4%	-	34.1%	
合流式下水道改善率 (%)	18.3%	-	100.0%	
下水道施設の長寿命化計画策定率 (%)	0.0%	-	100.0%	
改築工事 (長寿命化含む) 実施率 (%)	0.0%	-	100.0%	
耐震化 (処理場) 実施率 (%)	45.8%	-	62.5%	

全体事業費	合計 (A+B+C)	43,742 百万円	A	41,104 百万円	B	0 百万円	C	2,638 百万円	効果促進事業費の割合 C / (A+B+C)	6.0%
-------	------------	------------	---	------------	---	-------	---	-----------	------------------------	------

事後評価

○事後評価の実施体制、実施時期

事後評価の実施体制	事後評価の実施時期
福岡県、直方市、飯塚市、田川市、柳川市、八女市、筑後市、行橋市、豊前市、中間市、筑紫野市、春日市、大野城市、宗像市、太宰府市、古賀市、うきは市、宮若市、みやま市、糸島市、那珂川町、志免町、久山町、粕屋町、芦屋町、水巻町、岡垣町、遠賀町、小竹町、鞍手町、筑前町、大刀洗町、広川町、苅田町、みやこ町、吉富町、築上町	平成29年8月 公表の方法 福岡県のホームページでの閲覧

交付対象事業

A 下水道事業																	
番号	事業種別	地域種別	交付対象	直接間接	事業者	事業及び施設種別	省略工種	要素となる事業名	事業内容	市町村名	事業実施期間 (年度)					全体事業費 (百万円)	備考
											H23	H24	H25	H26	H27		
【A40-1:福岡県 御笠川那珂川流域】																	
A40-1-7	下水道	一般	福岡県	直接	福岡県	処理場	増設	御笠川浄化センター水処理増設	水処理施設 (15系列)、急速ろ過設備等	福岡市						1,450	
A40-1-8	下水道	一般	福岡県	直接	福岡県	処理場	増設	御笠川浄化センター汚泥処理増設	消化タンク等	福岡市						250	
【A40-2:福岡県 周防灘】																	
A40-2-1	下水道	一般	福岡県	直接	福岡県	汚水	新設	周防灘流域別下水道整備総合計画策定	流総計画策定業務	福岡県		■ ■ ■ ■				44	特定水域

A225-1-2	下水道	一般	うきは市	直接	うきは市	汚水	新設	吉井処理区汚水枝線整備	汚水枝線 A=74.1ha	うきは市									1,443	
A225-1-3	下水道	一般	うきは市	直接	うきは市	汚水	新設	浮羽処理区汚水枝線整備	汚水枝線 A=41.9ha	うきは市									818	
A225-1-4	下水道	一般	うきは市	直接	うきは市	処理場	増設	吉井浄化センター水処理増設	水処理設備増設 (2,700m ³ /日)	うきは市									0	
A225-1-5	下水道	一般	うきは市	直接	うきは市	処理場	増設	浮羽浄化センター汚泥処理増設	汚泥脱水機増設 (3.5m ³ /時)	うきは市									0	
【A226:宮若市】																				
A226-1-1	下水道	一般	宮若市	直接	宮若市	汚水	新設	遠賀川中流処理区汚水枝線整備	汚水枝線 A=17.8ha	宮若市									855	
【A229:みやま市】																				
A229-1-1	下水道	一般	みやま市	直接	みやま市	汚水	新設	矢部川処理区汚水幹線整備	汚水幹線 L=1,216m	みやま市									494	
A229-1-2	下水道	一般	みやま市	直接	みやま市	汚水	新設	矢部川処理区汚水枝線整備	汚水枝線 A=32.7ha	みやま市									445	
【A230:糸島市】																				
A230-1-1	下水道	一般	糸島市	直接	糸島市	汚水	新設	前原処理区汚水幹線整備	汚水幹線 L=211m	糸島市									25	
A230-1-2	下水道	一般	糸島市	直接	糸島市	汚水	新設	前原処理区汚水枝線整備	汚水枝線 A=27.7ha	糸島市									581	
A230-1-3	下水道	一般	糸島市	直接	糸島市	汚水	新設	可也引津処理区汚水幹線整備	汚水幹線 L=2,258m	糸島市									560	
A230-1-4	下水道	一般	糸島市	直接	糸島市	汚水	新設	小富士汚水中継ポンプ場建設	中継ポンプ場進入路新設 L=330m	糸島市									11	
A230-1-5	下水道	一般	糸島市	直接	糸島市	処理場	増設	前原下水管理センター汚泥処理増設	汚泥消化タンク増設 (V=1,000m ³)	糸島市									0	
A230-1-6	下水道	一般	糸島市	直接	糸島市	処理場	改築	前原下水管理センター汚泥処理改築	汚泥脱水機改築	糸島市									584	
A230-1-7	下水道	一般	糸島市	直接	糸島市	処理場	改築	前原下水管理センター長寿命化計画策定	長寿命化計画策定 (処理場)	糸島市									33	長寿命化
A230-1-8	下水道	一般	糸島市	直接	糸島市	雨水	新設	前原排水区雨水管渠整備	雨水管渠 L=908m	糸島市									491	
A230-1-10	下水道	一般	糸島市	直接	糸島市	汚水	新設	可也引津処理区汚水枝線整備	汚水枝線 A=7.7a	糸島市									82	
A230-1-11	下水道	一般	糸島市	直接	糸島市	処理場	改築	前原下水管理センター施設改築	水処理、汚泥処理施設改築	糸島市									320	長寿命化
A230-1-12	下水道	一般	糸島市	直接	糸島市	雨水	新設	雨水貯留施設築造	雨水貯留施設 A=8,826m ²	糸島市									124	
【A305:那珂川町】																				
A305-1-1	下水道	一般	那珂川町	直接	那珂川町	雨水	改築	片縄排水区雨水管渠整備	雨水管渠 L=441m	那珂川町									68	
A305-1-2	下水道	一般	那珂川町	直接	那珂川町	汚水	新設	御笠川処理区汚水枝線整備	汚水枝線 L=10,349m	那珂川町									607	
A305-1-3	下水道	一般	那珂川町	直接	那珂川町	汚水	改築	御笠川処理区長寿命化計画策定	長寿命化計画策定 (管渠調査のみ)	那珂川町									7	長寿命化
【A343:志免町】																				
A343-1-1	下水道	一般	志免町	直接	志免町	汚水	新設	多々良川処理区汚水枝線整備	汚水枝線 A=16.0ha	志免町									35	
【A348:久山町】																				
A348-1-1	下水道	一般	久山町	直接	久山町	汚水	新設	多々良川処理区汚水幹線整備	汚水幹線 L=1,472m	久山町									122	
A348-1-2	下水道	一般	久山町	直接	久山町	汚水	新設	多々良川処理区汚水枝線整備	汚水枝線 A=22.2ha	久山町									306	
【A349:粕屋町】																				
A349-1-1	下水道	一般	粕屋町	直接	粕屋町	汚水	新設	多々良川処理区汚水枝線整備	汚水枝線 A=12.5ha	粕屋町									228	
A349-1-2	下水道	一般	粕屋町	直接	粕屋町	雨水	新設	長者原排水区雨水管渠整備	雨水管渠 L=871m	粕屋町									165	
A349-1-3	下水道	一般	粕屋町	直接	粕屋町	雨水	新設	雨水調整池築造	調整池築造 V=3,450m ³ ・360m	粕屋町									345	
【A381:芦屋町】																				
A381-1-9	下水道	一般	芦屋町	直接	芦屋町	汚水	新設	芦屋処理区汚水管渠整備	汚水管渠 L=0m	芦屋町									0	
A381-1-10	下水道	一般	芦屋町	直接	芦屋町	雨水	新設	山鹿東部排水区雨水管渠整備	雨水管渠 L=73m	芦屋町									2	
A381-1-11	下水道	一般	芦屋町	直接	芦屋町	処理場	新設	芦屋町浄化センター消化ガス発電施設整備	消化ガス発電設備 (25kw)	芦屋町									9	
【A382:水巻町】																				
A382-1-1	下水道	一般	水巻町	直接	水巻町	汚水	新設	遠賀川下流処理区汚水枝線整備	汚水枝線 A=45.2ha	水巻町									1,052	
A382-1-2	下水道	一般	水巻町	直接	水巻町	汚水	新設	遠賀川下流処理区汚水幹線整備	汚水幹線 L=181.9m	水巻町									34	
【A383:岡垣町】																				
A383-1-1	下水道	一般	岡垣町	直接	岡垣町	汚水	新設	岡垣処理区汚水枝線整備	汚水枝線 A=16.6ha	岡垣町									420	
A383-1-3	下水道	一般	岡垣町	直接	岡垣町	処理場	改築	岡垣町浄化センター水処理改築	水処理施設改築	岡垣町									233	長寿命化
A383-1-6	下水道	一般	岡垣町	直接	岡垣町	汚水	改築	岡垣処理区総合地震対策計画策定	総合地震対策計画策定 (管渠、処理場)	岡垣町									35	総合地震
A383-1-7	下水道	一般	岡垣町	直接	岡垣町	処理場	改築	岡垣町浄化センター耐震化対策	管理棟耐震化	岡垣町									33	総合地震
【A384:遠賀町】																				

A384-1-1	下水道	一般	遠賀町	直接	遠賀町	汚水	新設	遠賀川下流処理区汚水幹線整備	汚水幹線 L=1,052m	遠賀町							181
A384-1-2	下水道	一般	遠賀町	直接	遠賀町	汚水	増設	遠賀川下流処理区汚水枝線整備	汚水枝線 A=36.4ha	遠賀町							479
【A401:小竹町】																	
A401-1-1	下水道	一般	小竹町	直接	小竹町	汚水	新設	遠賀川中流処理区汚水幹線整備	汚水幹線 L=1,279m	小竹町							349
A401-1-2	下水道	一般	小竹町	直接	小竹町	汚水	新設	遠賀川中流処理区汚水枝線整備	汚水枝線 A=5.0ha	小竹町							216
【A402:鞍手町】																	
A402-1-1	下水道	一般	鞍手町	直接	鞍手町	汚水	新設	遠賀川下流処理区汚水幹線整備	汚水幹線 L=1,095m	鞍手町							268
A402-1-2	下水道	一般	鞍手町	直接	鞍手町	汚水	新設	遠賀川下流処理区汚水枝線整備	汚水枝線 A=57.0ha	鞍手町							805
【A447:筑前町】																	
A447-1-1	下水道	一般	筑前町	直接	筑前町	汚水	新設	宝満川上流処理区汚水枝線整備	汚水枝線 A=13.19ha	筑前町							81
A447-1-2	下水道	一般	筑前町	直接	筑前町	汚水	新設	三輪中央処理区汚水枝線整備	汚水枝線 A=1.07ha	筑前町							16
【A503:大刀洗町】																	
A503-1-1	下水道	一般	大刀洗町	直接	大刀洗町	汚水	新設	筑後川中流右岸処理区汚水枝線整備	汚水枝線 A=3.89ha	大刀洗町							44
A503-1-2	下水道	一般	大刀洗町	直接	大刀洗町	汚水	新設	大刀洗町汚水処理構想策定	汚水処理構想策定	大刀洗町							6
【A544:広川町】																	
A544-1-1	下水道	一般	広川町	直接	広川町	汚水	新設	矢部川処理区汚水幹線整備	汚水幹線 L=2,752m	広川町							291
A544-1-2	下水道	一般	広川町	直接	広川町	汚水	新設	矢部川処理区汚水枝線整備	汚水枝線 A=95.6ha	広川町							1,187
【A621:苅田町】																	
A621-1-1	下水道	一般	苅田町	直接	苅田町	汚水	新設	苅田処理区汚水枝線整備	汚水枝線 A=75.1ha	苅田町							898
A621-1-2	下水道	一般	苅田町	直接	苅田町	処理場	増設	苅田町浄化センター汚泥処理増設	汚泥脱水機増設 (193kg・ds/hr)	苅田町							210
A621-1-4	下水道	一般	苅田町	直接	苅田町	汚水	新設	苅田処理区汚水幹線整備	汚水幹線 L=2,191.6m	苅田町							502
【A625:みやこ町】																	
A625-1-1	下水道	一般	みやこ町	直接	みやこ町	処理場	増設	豊津浄化センター水処理増設	水処理施設増設 (300m ³ /日)	みやこ町							87
A625-1-2	下水道	一般	みやこ町	直接	みやこ町	汚水	新設	みやこ町汚水処理構想策定	汚水処理構想策定	みやこ町							10
【A642:吉富町】																	
A642-1-1	下水道	一般	吉富町	直接	吉富町	汚水	新設	吉富処理区汚水枝線整備	汚水枝線 A=26.3ha	吉富町							470
【A647:築上町】																	
A647-1-1	下水道	一般	築上町	直接	築上町	汚水	新設	椎田処理区汚水幹線整備	汚水幹線 L=1,300m	築上町							490
A647-1-2	下水道	一般	築上町	直接	築上町	汚水	新設	椎田処理区汚水枝線整備	汚水枝線 A=37.8ha	築上町							857
A647-1-3	下水道	一般	築上町	直接	築上町	処理場	新設	椎田浄化センター水処理新設	水処理施設新設 (800m ³ /日)	築上町							320
A647-1-4	下水道	一般	築上町	直接	築上町	汚水	新設	築城処理区汚水枝線整備	汚水枝線 A=9.1ha	築上町							271
A647-1-5	下水道	一般	築上町	直接	築上町	汚水	新設	椎田浄化センター汚泥処理新設	機械濃縮設備新設 (5m ³ /時)	築上町							136
															合計		41,104

B 関連社会資本整備事業																	
番号	事業種別	地域種別	交付対象	直接間接	事業者	省略工種	要素となる事業名	事業内容	市町村名	事業実施期間(年度)					全体事業費(百万円)	備考	
										H23	H24	H25	H26	H27			
															合計		0

番号	一体的に実施することにより期待される効果																備考

C 効果促進事業				直接 間接	事業者	省略 工種	要素となる事業名	事業内容	市町村名	事業実施期間 (年度)					全体事業費 (百万円)	備考
番号	事業 種別	地域 種別	交付 対象							H23	H24	H25	H26	H27		
【C204:直方市】																
C204-1-1	下水道	一般	直方市	直接	直方市	新設	遠賀川中流処理区枝管整備	枝管設備 A=11.0ha	直方市						180	
【C205:飯塚市】																
C205-1-1	下水道	一般	飯塚市	直接	飯塚市	新設	飯塚処理区枝管整備	枝管整備 A=5.3ha	飯塚市						149	
【C207:柳川市】																
C207-1-1	下水道	一般	柳川市	直接	柳川市	新設	柳川処理区枝管整備	枝管整備 A=3.9ha	柳川市						68	
【C210:八女市】																
C210-1-1	下水道	一般	八女市	直接	八女市	新設	矢部川処理区枝管整備	枝管整備 A=13.9ha	八女市						196	
C210-1-2	下水道	一般	八女市	間接	個人	助成	接続補助 (下水道区域全域)	排水設備 N=394件	八女市						39	
【C211:筑後市】																
C211-1-1	下水道	一般	筑後市	直接	筑後市	新設	矢部川処理区枝管整備	枝管整備 A=5.75ha	筑後市						70	
C211-1-2	下水道	一般	筑後市	間接	個人	助成	接続補助 (下水道区域全域)	排水設備 N=219件	筑後市						21	
【C213:行橋市】																
C213-1-1	下水道	一般	行橋市	直接	行橋市	新設	行橋処理区枝管整備	枝管整備 A=18.4ha	行橋市						347	
【C214:豊前市】																
C214-1-1	下水道	一般	豊前市	直接	豊前市	新設	豊前処理区枝管整備	枝管整備 A=3.0ha	豊前市						30	
【C215:中間市】																
C215-1-1	下水道	一般	中間市	直接	中間市	新設	遠賀川下流処理区汚水枝管整備	汚水枝管 14.0ha	中間市						374	
【C217:筑紫野市】																
C217-1-1	下水道	一般	筑紫野市	直接	筑紫野市	新設	宝満川処理区枝管整備	枝管整備 A=0ha	筑紫野市						0	
C217-1-2	下水道	一般	筑紫野市	直接	筑紫野市	新設	宝満川上流処理区枝管整備	枝管整備 A=0ha	筑紫野市						0	
C217-1-3	下水道	一般	筑紫野市	直接	筑紫野市	新設	御笠川処理区枝管整備	枝管整備 A=0ha	筑紫野市						0	
【C220:宗像市】																
C220-1-1	下水道	一般	宗像市	間接	宗像市	改築	宗像処理区マンホール蓋改築	マンホール蓋取替 N=46箇所	宗像市						8	
C220-1-2	下水道	一般	宗像市	間接	宗像市	新設	宗像処理区枝管整備	枝管整備 A=3.0ha	宗像市						74	
【C221:太宰府市】																
C221-1-1	下水道	一般	太宰府市	直接	太宰府市	新設	御笠川処理区枝管整備	枝管整備 A=1ha	太宰府市						22	
C221-1-2	下水道	一般	太宰府市	直接	太宰府市	新設	宝満川上流処理区枝管整備	枝管整備 A=6ha	太宰府市						18	
【C225:うきは市】																
C225-1-1	下水道	一般	うきは市	直接	うきは市	新設	吉井処理区枝管整備	枝管整備 A=3.6ha	うきは市						115	
C225-1-2	下水道	一般	うきは市	直接	うきは市	新設	浮羽処理区枝管整備	枝管整備 A=2.1ha	うきは市						104	
【C226:宮若市】																
C226-1-1	下水道	一般	宮若市	直接	宮若市	新設	遠賀川中流処理区枝管整備	枝管整備 A=5.2 ha	宮若市						52	
【C229:みやま市】																
C229-1-1	下水道	一般	みやま市	直接	みやま市	新設	矢部川処理区枝管整備	枝管整備 A=6.0ha	みやま市						104	
【C230:糸島市】																
C230-1-1	下水道	一般	糸島市	直接	糸島市	新設	前原処理区枝管整備	枝管整備 A=10.3ha	糸島市						138	
【C343:志免町】																
C343-1-1	下水道	一般	志免町	直接	志免町	新設	多々良川処理区枝管整備	枝管整備 A=0ha	志免町						0	
【C348:久山町】																
C348-1-1	下水道	一般	久山町	直接	久山町	新設	多々良川処理区枝管整備	枝管整備 A=4.0ha	久山町						52	
【C349:粕屋町】																
C349-1-1	下水道	一般	粕屋町	直接	粕屋町	新設	多々良川処理区枝管整備	枝管整備 A=4.8a	粕屋町						28	
C349-1-2	下水道	一般	粕屋町	直接	粕屋町	新設	長者原排水区雨水枝管整備	枝管整備 L=544m	粕屋町						29	

【C382:水巻町】														
C382-1-1	下水道	一般	水巻町	直接	水巻町	新設	遠賀川下流処理区枝管整備	枝管整備	A=1.3ha	水巻町				34
【C384:遠賀町】														
C384-1-1	下水道	一般	遠賀町	直接	遠賀町	新設	遠賀川下流処理区枝管整備	枝管整備	A=2.2ha	遠賀町				25
【C401:小竹町】														
C401-1-1	下水道	一般	小竹町	間接	個人	助成	接続補助(下水道区域全域)	排水設備	N=42件	小竹町				3
【C402:鞍手町】														
C402-1-1	下水道	一般	鞍手町	直接	鞍手町	新設	遠賀川下流処理区枝管整備	枝管整備	A=3.0ha	鞍手町				65
【C447:筑前町】														
C447-1-1	下水道	一般	筑前町	直接	筑前町	新設	宝満川上流処理区枝管整備	枝管整備	A=0.23ha	筑前町				11
C447-1-2	下水道	一般	筑前町	直接	個人	助成	接続補助(下水道区域全域)	排水設備	N=49件	筑前町				7
【C544:広川町】														
C544-1-1	下水道	一般	広川町	直接	広川町	新設	矢部川処理区枝管整備	枝管整備	A=6.3ha	広川町				143
C544-1-2	下水道	一般	広川町	直接	個人	助成	接続補助(下水道区域全域)	排水設備	N=300件	広川町				24
【C621:荻田町】														
C621-1-1	下水道	一般	荻田町	間接	個人	助成	接続補助(下水道区域全域)	排水設備	N=0件	荻田町				0
【C642:吉富町】														
C642-1-1	下水道	一般	吉富町	直接	吉富町	新設	吉富処理区枝管整備	枝管整備	A=2.8ha	吉富町				48
【C647:築上町】														
C647-1-1	下水道	一般	築上町	直接	築上町	新設	椎田処理区枝管整備	枝管整備	A=1.0ha	築上町				34
C647-1-2	下水道	一般	築上町	直接	築上町	新設	築城処理区枝管整備	枝管整備	A=0.7ha	築上町				24
C647-1-3	下水道	一般	築上町	間接	個人	助成	接続補助(下水道区域全域)	排水設備	N=52件	築上町				2
											合計	2,638		

番号	一体的に実施することにより期待される効果													備考
【C204:直方市】														
C204-1-1	基幹事業である污水枝線と接続する枝管整備(小規模污水管)を一体的に行うことにより、未普及地区の一体的解消を図り、下水道処理人口普及率の向上に努める。													
【C205:飯塚市】														
C205-1-1	基幹事業である污水枝線と接続する枝管整備(小規模污水管)を一体的に行うことにより、未普及地区の一体的解消を図り、下水道処理人口普及率の向上に努める。													
【C207:柳川市】														
C207-1-1	基幹事業である污水枝線と接続する枝管整備(小規模污水管)を一体的に行うことにより、未普及地区の一体的解消を図り、下水道処理人口普及率の向上に努める。													
【C210:八女市】														
C210-1-1	基幹事業である污水枝線と接続する枝管整備(小規模污水管)を一体的に行うことにより、未普及地区の一体的解消を図り、下水道処理人口普及率の向上に努める。													
C210-1-2	個人の排水設備の改造に対する費用の一部を助成することにより、下水道の更なる普及を図り、快適な生活環境の整備を一層高める。													
【C211:筑後市】														
C211-1-1	基幹事業である污水枝線と接続する枝管整備(小規模污水管)を一体的に行うことにより、未普及地区の一体的解消を図り、下水道処理人口普及率の向上に努める。													
C211-1-2	個人の排水設備の改造に対する費用の一部を助成することにより、下水道の更なる普及を図り、快適な生活環境の整備を一層高める。													
【C213:行橋市】														
C213-1-1	基幹事業である污水枝線と接続する枝管整備(小規模污水管)を一体的に行うことにより、未普及地区の一体的解消を図り、下水道処理人口普及率の向上に努める。													
【C214:豊前市】														
C214-1-1	基幹事業である污水枝線と接続する枝管整備(小規模污水管)を一体的に行うことにより、未普及地区の一体的解消を図り、下水道処理人口普及率の向上に努める。													
【C215:中間市】														
C215-1-1	基幹事業である污水枝線と接続する枝管整備(小規模污水管)を一体的に行うことにより、未普及地区の一体的解消を図り、下水道処理人口普及率の向上に努める。													
【C217:筑紫野市】														
C217-1-1	基幹事業である污水枝線と接続する枝管整備(小規模污水管)を一体的に行うことにより、未普及地区の一体的解消を図り、下水道処理人口普及率の向上に努める。													
C217-1-2	基幹事業である污水枝線と接続する枝管整備(小規模污水管)を一体的に行うことにより、未普及地区の一体的解消を図り、下水道処理人口普及率の向上に努める。													

C217-1-3	基幹事業である汚水枝線と接続する枝管整備（小規模汚水管）を一体的に行なうことにより、未普及地区の一体的解消を図り、下水道処理人口普及率の向上に努める。	
【C220:宗像市】		
C220-1-1	基幹事業と一体的に老朽蓋を取替えることにより、快適な生活環境の整備を一層高める。	
C220-1-2	基幹事業である汚水枝線と接続する枝管整備（小規模汚水管）を一体的に行なうことにより、未普及地区の一体的解消を図り、下水道処理人口普及率の向上に努める。	
【C221:太宰府市】		
C221-1-1	基幹事業である汚水枝線と接続する枝管整備（小規模汚水管）を一体的に行なうことにより、未普及地区の一体的解消を図り、下水道処理人口普及率の向上に努める。	
C221-1-2	基幹事業である汚水枝線と接続する枝管整備（小規模汚水管）を一体的に行なうことにより、未普及地区の一体的解消を図り、下水道処理人口普及率の向上に努める。	
【C225:うきは市】		
C225-1-1	基幹事業である汚水枝線と接続する枝管整備（小規模汚水管）を一体的に行なうことにより、未普及地区の一体的解消を図り、下水道処理人口普及率の向上に努める。	
C225-1-2	基幹事業である汚水枝線と接続する枝管整備（小規模汚水管）を一体的に行なうことにより、未普及地区の一体的解消を図り、下水道処理人口普及率の向上に努める。	
【C226:宮若市】		
C226-1-1	基幹事業である汚水枝線と接続する枝管整備（小規模汚水管）を一体的に行なうことにより、未普及地区の一体的解消を図り、下水道処理人口普及率の向上に努める。	
【C229:みやま市】		
C229-1-1	基幹事業である汚水枝線と接続する枝管整備（小規模汚水管）を一体的に行なうことにより、未普及地区の一体的解消を図り、下水道処理人口普及率の向上に努める。	
【C230:糸島市】		
C230-1-1	基幹事業である汚水枝線と接続する枝管整備（小規模汚水管）を一体的に行なうことにより、未普及地区の一体的解消を図り、下水道処理人口普及率の向上に努める。	
【C343:志免町】		
C343-1-1	基幹事業である汚水枝線と接続する枝管整備（小規模汚水管）を一体的に行なうことにより、未普及地区の一体的解消を図り、下水道処理人口普及率の向上に努める。	
【C348:久山町】		
C348-1-1	基幹事業である汚水枝線と接続する枝管整備（小規模汚水管）を一体的に行なうことにより、未普及地区の一体的解消を図り、下水道処理人口普及率の向上に努める。	
【C349:粕屋町】		
C349-1-1	基幹事業である汚水枝線と接続する枝管整備（小規模汚水管）を一体的に行なうことにより、未普及地区の一体的解消を図り、下水道処理人口普及率の向上に努める。	
C349-1-2	基幹事業である雨水管渠と接続する枝管整備を一体的に行うことにより、浸水被害の軽減を図り、都市浸水対策達成率の向上を図る。	
【C382:水巻町】		
C382-1-1	基幹事業である汚水枝線と接続する枝管整備（小規模汚水管）を一体的に行なうことにより、未普及地区の一体的解消を図り、下水道処理人口普及率の向上に努める。	
【C384:遠賀町】		
C384-1-1	基幹事業である汚水枝線と接続する枝管整備（小規模汚水管）を一体的に行なうことにより、未普及地区の一体的解消を図り、下水道処理人口普及率の向上に努める。	
【C401:小竹町】		
C401-1-1	個人の排水設備の改造に対する費用の一部を助成することにより、下水道の更なる普及を図り、快適な生活環境の整備を一層高める。	
【C402:鞍手町】		
C402-1-1	基幹事業である汚水枝線と接続する枝管整備（小規模汚水管）を一体的に行なうことにより、未普及地区の一体的解消を図り、下水道処理人口普及率の向上に努める。	
【C447:筑前町】		
C447-1-1	基幹事業である汚水枝線と接続する枝管整備（小規模汚水管）を一体的に行なうことにより、未普及地区の一体的解消を図り、下水道処理人口普及率の向上に努める。	
C447-1-2	個人の排水設備の改造に対する費用の一部を助成することにより、下水道の更なる普及を図り、快適な生活環境の整備を一層高める。	
【C544:広川町】		
C544-1-1	基幹事業である汚水枝線と接続する枝管整備（小規模汚水管）を一体的に行なうことにより、未普及地区の一体的解消を図り、下水道処理人口普及率の向上に努める。	
C544-1-2	個人の排水設備の改造に対する費用の一部を助成することにより、下水道の更なる普及を図り、快適な生活環境の整備を一層高める。	
【C621:菊田町】		
C621-1-1	個人の排水設備の改造に対する費用の一部を助成することにより、下水道の更なる普及を図り、快適な生活環境の整備を一層高める。	
【C642:吉富町】		
C642-1-1	基幹事業である汚水枝線と接続する枝管整備（小規模汚水管）を一体的に行なうことにより、未普及地区の一体的解消を図り、下水道処理人口普及率の向上に努める。	
【C647:築上町】		
C647-1-1	基幹事業である汚水枝線と接続する枝管整備（小規模汚水管）を一体的に行なうことにより、未普及地区の一体的解消を図り、下水道処理人口普及率の向上に努める。	
C647-1-2	基幹事業である汚水枝線と接続する枝管整備（小規模汚水管）を一体的に行なうことにより、未普及地区の一体的解消を図り、下水道処理人口普及率の向上に努める。	
C647-1-3	個人の排水設備の改造に対する費用の一部を助成することにより、下水道の更なる普及を図り、快適な生活環境の整備を一層高める。	

その他関連する事業

計画等の名称		1 快適な生活環境の整備							全体事業費 (百万円)	備考
事業 種別		交付 対象		要素となる事業名		市町村名				
A'40-1-1	下水道	福岡県		御笠川浄化センター水処理改築		福岡市		2,600		
A'40-1-2	下水道	福岡県		御笠川浄化センター汚泥処理改築		福岡市		3,150		
A'40-1-3	下水道	福岡県		御笠川浄化センター長寿命化計画策定		福岡市		50		
A'40-1-4	下水道	福岡県		御笠川浄化センター水処理改築		福岡市		3,500		
A'40-1-5	下水道	福岡県		御笠川浄化センター汚泥処理改築		福岡市		2,640		
A'40-1-6	下水道	福岡県		御笠川浄化センター耐震化対策		福岡市		227		
A'40-1-9	下水道	福岡県		流域幹線改築設計等		福岡市、筑紫野市、春日市、大野城市、太宰府市、那珂川町		84		
A'40-1-10	下水道	福岡県		流域幹線耐震化対策		福岡市、筑紫野市、春日市、大野城市、太宰府市、那珂川町		139		
A'40-1-11	下水道	福岡県		流域幹線長寿命化計画策定		福岡市、筑紫野市、春日市、大野城市、太宰府市、那珂川町		20		
A'40-3-1	下水道	福岡県		多々良川浄化センター水処理改築		粕屋町		154		
A'40-3-2	下水道	福岡県		多々良川浄化センター汚泥処理改築		粕屋町		214		
A'40-3-3	下水道	福岡県		流域幹線耐震化対策		宇美町、篠栗町、志免町、須恵町、久山町、粕屋町		30		
A'40-3-4	下水道	福岡県		多々良川浄化センター耐震化対策		粕屋町		110		
A'40-3-8	下水道	福岡県		流域幹線長寿命化計画策定		宇美町、篠栗町、志免町、須恵町、久山町、粕屋町		0		
A'40-3-9	下水道	福岡県		多々良川流域幹線改築		宇美町、篠栗町、志免町、須恵町、久山町、粕屋町		0		
A'40-4-1	下水道	福岡県		宝満川浄化センター水処理改築		小郡市		540		
A'40-4-2	下水道	福岡県		宝満川浄化センター汚泥処理改築		小郡市		697		
A'40-4-3	下水道	福岡県		宝満川浄化センター長寿命化計画策定		小郡市		0		
A'40-4-4	下水道	福岡県		流域幹線耐震化対策		小郡市、筑紫野市		199		
A'40-4-5	下水道	福岡県		宝満川浄化センター耐震化対策		小郡市		109		
A'40-4-6	下水道	福岡県		流域幹線長寿命化計画策定		小郡市、筑紫野市		0		
A'40-5-1	下水道	福岡県		流域幹線耐震化対策		筑紫野市、太宰府市、筑前町、基山町		79		
A'40-5-4	下水道	福岡県		流域幹線長寿命化計画策定		筑紫野市、太宰府市、筑前町、基山町		10		

A' 40-6-1	下水道	福岡県	流域幹線耐震化対策	小郡市、朝倉市、大刀洗町	54
A' 40-7-1	下水道	福岡県	流域幹線耐震化対策	中間市、水巻町、遠賀町、鞍手町	27
A' 40-7-4	下水道	福岡県	流域幹線長寿命化計画策定	中間市、水巻町、遠賀町、鞍手町	10
A' 40-7-5	下水道	福岡県	遠賀川下流流域幹線改築	中間市、水巻町、遠賀町、鞍手町	20
A' 40-8-1	下水道	福岡県	流域幹線耐震化対策	八女市、筑後市、みやま市、広川町	5
A' 40-9-1	下水道	福岡県	流域幹線耐震化対策	直方市、宮若市、小竹町	16
A' 204-1-3	下水道	直方市	居立川排水区雨水管渠整備	直方市	220
A' 204-1-4	下水道	直方市	遠賀川中流処理区長寿命化計画策定・改築	直方市	42
A' 204-1-5	下水道	直方市	感田排水区長寿命化計画策定	直方市	36
A' 205-1-3	下水道	飯塚市	飯塚終末処理場 水処理改築	飯塚市	329
A' 205-1-4	下水道	飯塚市	飯塚終末処理場 汚泥処理改築	飯塚市	300
A' 205-1-5	下水道	飯塚市	飯塚終末処理場 長寿命化計画策定	飯塚市	0
A' 205-1-6	下水道	飯塚市	雨水滞水池築造	飯塚市	4
A' 205-1-8	下水道	飯塚市	片島ポンプ場（他3箇所）改築	飯塚市	259
A' 205-1-9	下水道	飯塚市	片島ポンプ場（雨水）増設	飯塚市	170
A' 205-1-10	下水道	飯塚市	飯塚処理区管路施設改築	飯塚市	0
A' 205-1-11	下水道	飯塚市	飯塚処理区 長寿命化計画策定	飯塚市	10
A' 213-1-4	下水道	行橋市	行橋浄化センター長寿命化計画策定	行橋市	35
A' 213-1-6	下水道	行橋市	東部ポンプ場（他2箇所）長寿命化計画策定	行橋市	18
A' 213-1-7	下水道	行橋市	小波瀬川右岸排水区雨水管渠整備（工事）	行橋市	216
A' 213-1-8	下水道	行橋市	江尻川左岸排水区雨水管渠整備	行橋市	84
A' 215-1-4	下水道	中間市	弥生町排水区雨水管渠整備	中間市	10
A' 215-1-5	下水道	中間市	本町排水区雨水管渠整備	中間市	9
A' 215-1-6	下水道	中間市	太賀排水区雨水管渠整備	中間市	146
A' 215-1-7	下水道	中間市	岩瀬第3排水区雨水管渠整備	中間市	49
A' 215-1-8	下水道	中間市	垣生排水区雨水管渠整備	中間市	10
A' 215-1-9	下水道	中間市	中底井野第2排水区雨水管渠整備	中間市	80
A' 215-1-10	下水道	中間市	堀川左岸排水区雨水管渠整備	中間市	19
A' 215-1-11	下水道	中間市	土手ノ内第2排水区雨水管渠整備	中間市	205
A' 215-1-12	下水道	中間市	通谷排水区雨水管渠整備	中間市	15
A' 215-1-14	下水道	中間市	遠賀川下流処理区長寿命化計画策定	中間市	65
A' 217-1-3	下水道	筑紫野市	宝満川排水区雨水管渠整備	筑紫野市	78
A' 217-1-6	下水道	筑紫野市	御笠川排水区雨水管渠整備	筑紫野市	40
A' 218-1-1	下水道	春日市	御笠川処理区長寿命化計画策定	春日市	10
A' 218-1-2	下水道	春日市	小倉排水区雨水管渠整備	春日市	260
A' 218-1-3	下水道	春日市	雨水貯留施設築造	春日市	966
A' 218-1-4	下水道	春日市	御笠川処理区マンホール蓋改築	春日市	47
A' 218-1-5	下水道	春日市	大和排水区雨水管渠整備	春日市	12

A' 219-1-2	下水道	大野城市	筒井排水区雨水管渠整備	大野城市	80
A' 219-1-3	下水道	大野城市	大野東排水区雨水管渠整備	大野城市	29
A' 219-1-4	下水道	大野城市	御笠川処理区長寿命化計画策定	大野城市	48
A' 219-1-5	下水道	大野城市	御笠川処理区枝線改築	大野城市	81
A' 219-1-6	下水道	大野城市	御笠川処理区総合地震対策計画策定	大野城市	2
A' 220-1-9	下水道	宗像市	宗像終末処理場長寿命化計画策定	宗像市	33
A' 220-1-10	下水道	宗像市	宗像終末処理場水処理改築	宗像市	459
A' 220-1-11	下水道	宗像市	宗像処理区マンホール蓋改築	宗像市	15
A' 220-1-12	下水道	宗像市	宗像処理区長寿命化計画策定	宗像市	35
A' 220-1-13	下水道	宗像市	宗像終末処理場耐震対策	宗像市	72
A' 220-1-14	下水道	宗像市	深田排水区雨水管渠整備	宗像市	10
A' 221-1-2	下水道	太宰府市	太宰府排水区雨水管渠整備	太宰府市	805
A' 221-1-4	下水道	太宰府市	御笠川処理区長寿命化計画策定	太宰府市	6
A' 221-1-5	下水道	太宰府市	通古賀排水区雨水管渠整備	太宰府市	11
A' 223-1-7	下水道	古賀市	古賀水再生センター水処理改築	古賀市	281
A' 223-1-8	下水道	古賀市	古賀水再生センター電気設備改築	古賀市	200
A' 223-1-9	下水道	古賀市	古賀処理区管路施設改築	古賀市	54
A' 223-1-10	下水道	古賀市	千鳥第1・2排水区雨水管渠整備	古賀市	9
A' 223-1-11	下水道	古賀市	古賀水再生センター長寿命化計画策定	古賀市	5
A' 223-1-12	下水道	古賀市	古賀処理区長寿命化計画策定	古賀市	0
A' 229-1-3	下水道	みやま市	上庄雨水ポンプ場長寿命化計画策定	みやま市	2
A' 229-1-4	下水道	みやま市	上庄雨水ポンプ場改築	みやま市	126
A' 343-1-2	下水道	志免町	多々良川処理区長寿命化計画策定	志免町	47
A' 343-1-3	下水道	志免町	志免第1処理分区枝線改築	志免町	85
A' 381-1-1	下水道	芦屋町	西浜町ポンプ場（他3箇所）改築	芦屋町	198
A' 381-1-2	下水道	芦屋町	汐入ポンプ場（他6箇所）長寿命化計画策定	芦屋町	25
A' 381-1-3	下水道	芦屋町	芦屋町浄化センター汚泥処理改築	芦屋町	217
A' 381-1-4	下水道	芦屋町	芦屋町浄化センター長寿命化計画策定	芦屋町	24
A' 381-1-5	下水道	芦屋町	芦屋町浄化センター水処理改築	芦屋町	140
A' 381-1-6	下水道	芦屋町	芦屋処理区長寿命化計画策定	芦屋町	58
A' 381-1-7	下水道	芦屋町	芦屋町浄化センター耐震化対策	芦屋町	9
A' 381-1-8	下水道	芦屋町	中ノ浜ポンプ場耐震化対策	芦屋町	8
A' 384-1-3	下水道	遠賀町	遠賀川下流処理区マンホール蓋・樹蓋改築	遠賀町	51
A' 447-1-3	下水道	筑前町	三輪中央排水区雨水管渠整備	筑前町	145
A' 621-1-3	下水道	荻田町	磯浜ポンプ場改築	荻田町	100
A' 621-1-5	下水道	荻田町	近衛川排水区雨水管渠整備	荻田町	427
C' 40-1-1	下水道	福岡県	下水道災害ソフト対策	福岡市、筑紫野市、春日市、大野城市、太宰府市、那珂川町	6
C' 40-3-1	下水道	福岡県	下水道災害ソフト対策	宇美町、篠栗町、志免町、須恵町、久山町、粕屋町	5
C' 40-4-1	下水道	福岡県	下水道災害ソフト対策	小郡市、筑紫野市	1
C' 40-5-1	下水道	福岡県	下水道災害ソフト対策	筑紫野市、太宰府市、筑前町、基山町	1

C' 40-6-1	下水道		福岡県			下水道災害ソフト対策		小郡市、朝倉市、大刀洗町		1					
C' 40-7-1	下水道		福岡県			下水道災害ソフト対策		中間市、水巻町、遠賀町、鞍手町		1					
C' 40-8-1	下水道		福岡県			下水道災害ソフト対策		八女市、筑後市、みやま市、広川町		1					
C' 40-9-1	下水道		福岡県			下水道災害ソフト対策		直方市、宮若市、小竹町		1					
C' 215-1-2	下水道		中間市			本町排水区雨水枝管整備		中間市		2					
C' 215-1-3	下水道		中間市			太賀排水区雨水枝管整備		中間市		38					
C' 215-1-4	下水道		中間市			岩瀬第3排水区雨水枝管整備		中間市		3					
C' 215-1-5	下水道		中間市			垣生排水区雨水枝管整備		中間市		5					
C' 215-1-6	下水道		中間市			中底井野第2排水区雨水枝管整備		中間市		20					
C' 220-1-3	下水道		宗像市			宗像処理区マンホール蓋改築		宗像市		7					
C' 343-1-2	下水道		志免町			老朽化施設データベース構築		志免町		0					
C' 343-1-3	下水道		志免町			志免第1処理分区枝管改築		志免町		3					
C' 384-1-2	下水道		遠賀町			遠賀川下流処理区マンホール蓋・柵蓋改築		遠賀町		2					
番号	事業種別	地域種別	交付対象	直接間接	事業者	要素となる事業名	事業内容	市町村名	事業実施期間（年度）					全体事業費（百万円）	備考
									H23	H24	H25	H26	H27		
A'															
C'															

A'	22,325 百万円	B'	0 百万円	C'	97 百万円	$(C+C') / ((A+A') + (B+B') + (C+C'))$	4.1%
----	------------	----	-------	----	--------	---------------------------------------	------

2. 事業効果の発現状況、目標値の達成状況

I 定量的指標に関連する
交付対象事業の効果の発現状況

- ・下水道処理人口普及率が59.3%から65.4%となり、97,542人が下水道を使用できるようになった。
- ・下水道による都市浸水対策の達成率が30.4%から33.4%に増加した。
- ・合流式下水道の改善率が18.3%から100%に増加した。
- ・下水道施設の長寿命化計画策定率が0%から100%に増加した。
- ・改築工事実施率が0%から100%に増加した。
- ・処理場の耐震化実施率が45.8%から58.3%に増加した。

II 定量的指標の達成状況	指標①（下水道処理人口普及率）	最終目標値	65.0%	目標値と実績値に差が出た要因	予定よりも整備が進み、下水道整備人口が増加したことから、当初予定していた目標値よりも実績値が上回る結果となった。
		最終実績値	65.4%		
指標②（下水道による都市浸水対策達成率）	最終目標値	34.1%	目標値と実績値に差が出た要因	予算の制約や、一部工事の進捗等が遅れたため、目標を下回る結果となった。	
	最終実績値	33.4%			
指標③（合流式下水道改善率）	最終目標値	100.0%	目標値と実績値に差が出た要因	予定どおり目標を達成した。	
	最終実績値	100.0%			
指標④（下水道施設の長寿命化計画策定率）	最終目標値	100.0%	目標値と実績値に差が出た要因	予定どおり目標を達成した。	
	最終実績値	100.0%			
指標⑤（改築工事（長寿命化含む）実施率）	最終目標値	100.0%	目標値と実績値に差が出た要因	予定どおり目標を達成した。	
	最終実績値	100.0%			
指標⑥（耐震化（処理場）実施率）	最終目標値	62.5%	目標値と実績値に差が出た要因	H27年度に実施予定だった一部工事が入札不調により実施出来なかったため、目標を下回る結果となった。	
	最終実績値	58.3%			

III 定量的指標以外の交付対象事業の効果の発現状況
(必要に応じて記述)

3. 特記事項（今後の方針等）

平成23年から平成27年までの5年間で社会資本総合整備計画による下水道事業を行い、定量的指標を概ね達成することが出来た。今後も汚水の未普及対策、雨水の浸水対策と進めていくとともに、下水道施設の耐震化やストックマネジメント計画による計画的な維持管理に努め、安全で安心して暮らせる生活環境確保に取り組んでいきたい。

社会資本整備総合交付金（図面）

計画の名称	1 快適な生活環境の整備	
計画の期間	平成23年度 ～ 平成27年度（5年間）	交付対象

福岡県、直方市、飯塚市、田川市、柳川市、八女市、筑後市、行橋市、豊前市、中間市、筑紫野市、春日市、大野城市、宗像市、太宰府市、古賀市、うきは市、宮若市、みやま市、糸島市、那珂川町、志免町、久山町、粕屋町、芦屋町、水巻町、岡垣町、遠賀町、小竹町、鞍手町、筑前町、大刀洗町、広川町、荻田町、みやこ町、吉富町、築上町

福岡県

御笠川那珂川流域

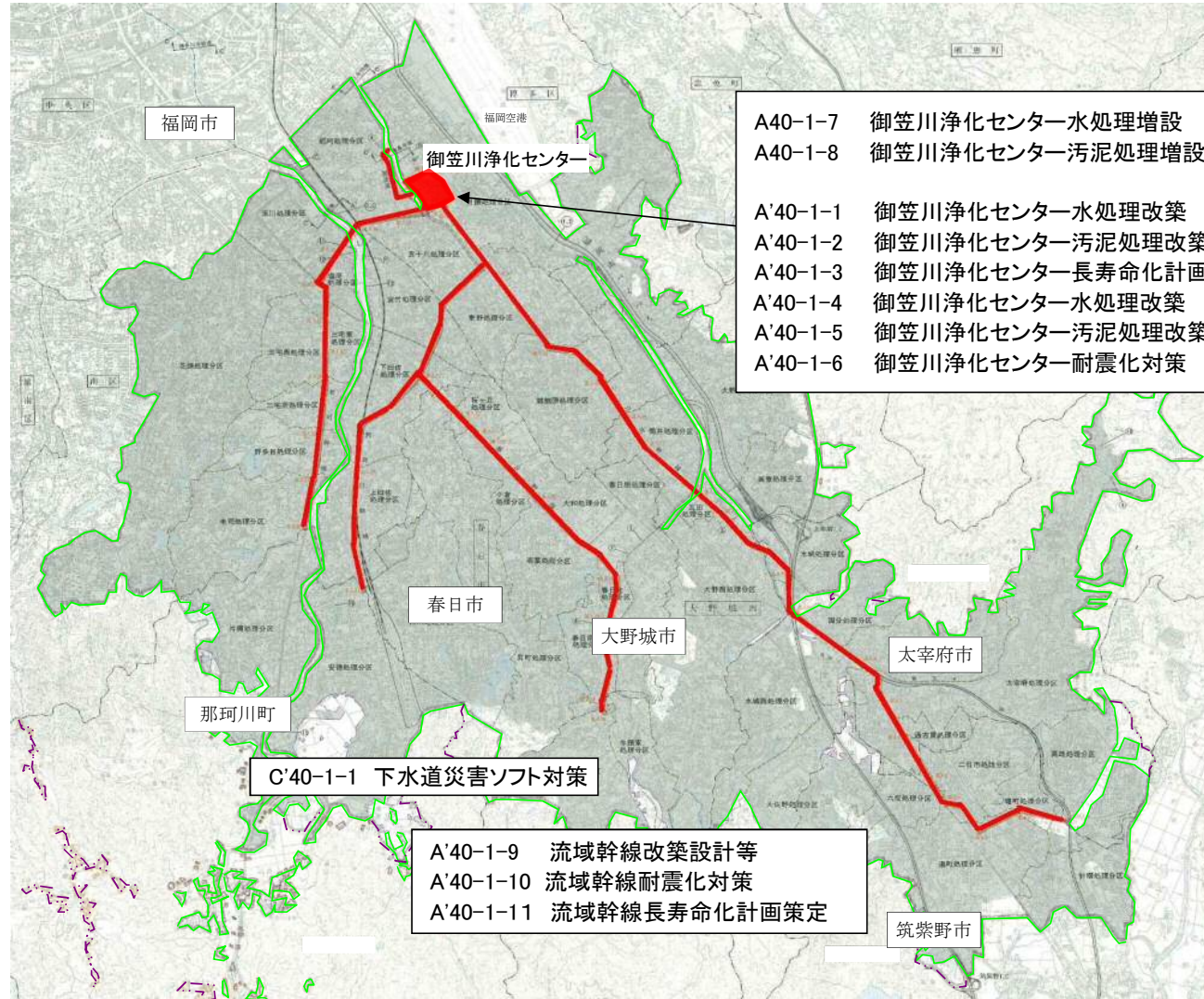

- A40-1-7 御笠川浄化センター水処理増設
- A40-1-8 御笠川浄化センター汚泥処理増設
- A'40-1-1 御笠川浄化センター水処理改築
- A'40-1-2 御笠川浄化センター汚泥処理改築
- A'40-1-3 御笠川浄化センター長寿命化計画策定
- A'40-1-4 御笠川浄化センター水処理改築
- A'40-1-5 御笠川浄化センター汚泥処理改築
- A'40-1-6 御笠川浄化センター耐震化対策

- A'40-1-9 流域幹線改築設計等
- A'40-1-10 流域幹線耐震化対策
- A'40-1-11 流域幹線長寿命化計画策定

凡例	
	全体計画区域
	事業計画区域
	既整備区域
	既設幹線
	整備計画箇所

計画の名称	1 快適な生活環境の整備	
計画の期間	平成23年度 ～ 平成27年度 (5年間)	交付対象 福岡県、直方市、飯塚市、田川市、柳川市、八女市、筑後市、行橋市、豊前市、中間市、筑紫野市、春日市、大野城市、宗像市、太宰府市、古賀市、うきは市、宮若市、みやま市、糸島市、那珂川町、志免町、久山町、粕屋町、芦屋町、水巻町、岡垣町、遠賀町、小竹町、鞍手町、筑前町、大刀洗町、広川町、苅田町、みやこ町、吉富町、築上町

福岡県

多々良川流域

A'40-3-3 流域幹線耐震化対策
A'40-3-8 流域幹線長寿命化計画策定
A'40-3-9 多々良川流域幹線改築

A40-3-5 流域幹線整備

A40-3-6 多々良川浄化センター水処理増設
A40-3-7 多々良川浄化センター汚泥処理増設
A'40-3-1 多々良川浄化センター水処理改築
A'40-3-2 多々良川浄化センター汚泥処理改築
A'40-3-4 多々良川浄化センター耐震化対策

C'40-3-1 下水道災害ソフト対策

凡例	
	全体計画区域
	事業計画区域
	既整備区域
	既設幹線
	整備計画箇所

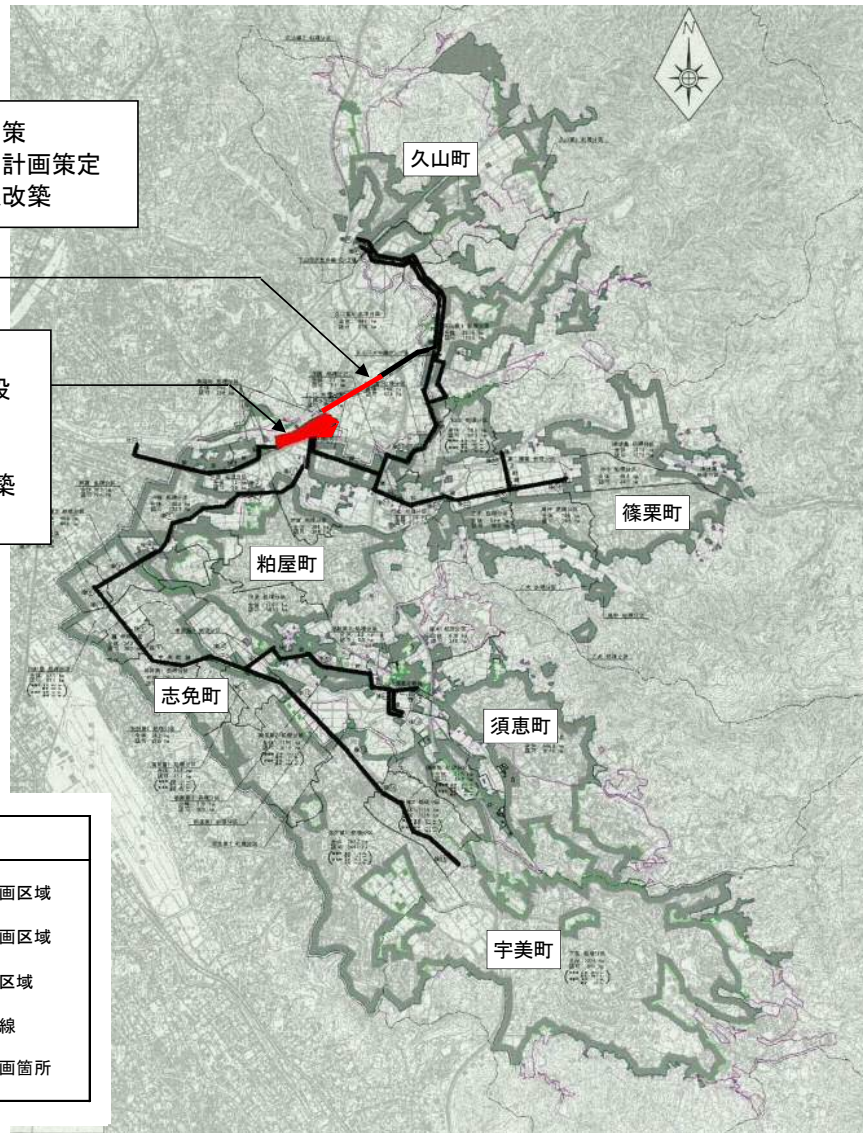

社会資本整備総合交付金（図面）

計画の名称	1 快適な生活環境の整備	
計画の期間	平成23年度 ～ 平成27年度（5年間）	交付対象 福岡県、直方市、飯塚市、田川市、柳川市、八女市、筑後市、行橋市、豊前市、中間市、筑紫野市、春日市、大野城市、宗像市、太宰府市、古賀市、うきは市、宮若市、みやま市、糸島市、那珂川町、志免町、久山町、粕屋町、芦屋町、水巻町、岡垣町、遠賀町、小竹町、鞍手町、筑前町、大刀洗町、広川町、荻田町、みやこ町、吉富町、築上町

福岡県
宝満川流域

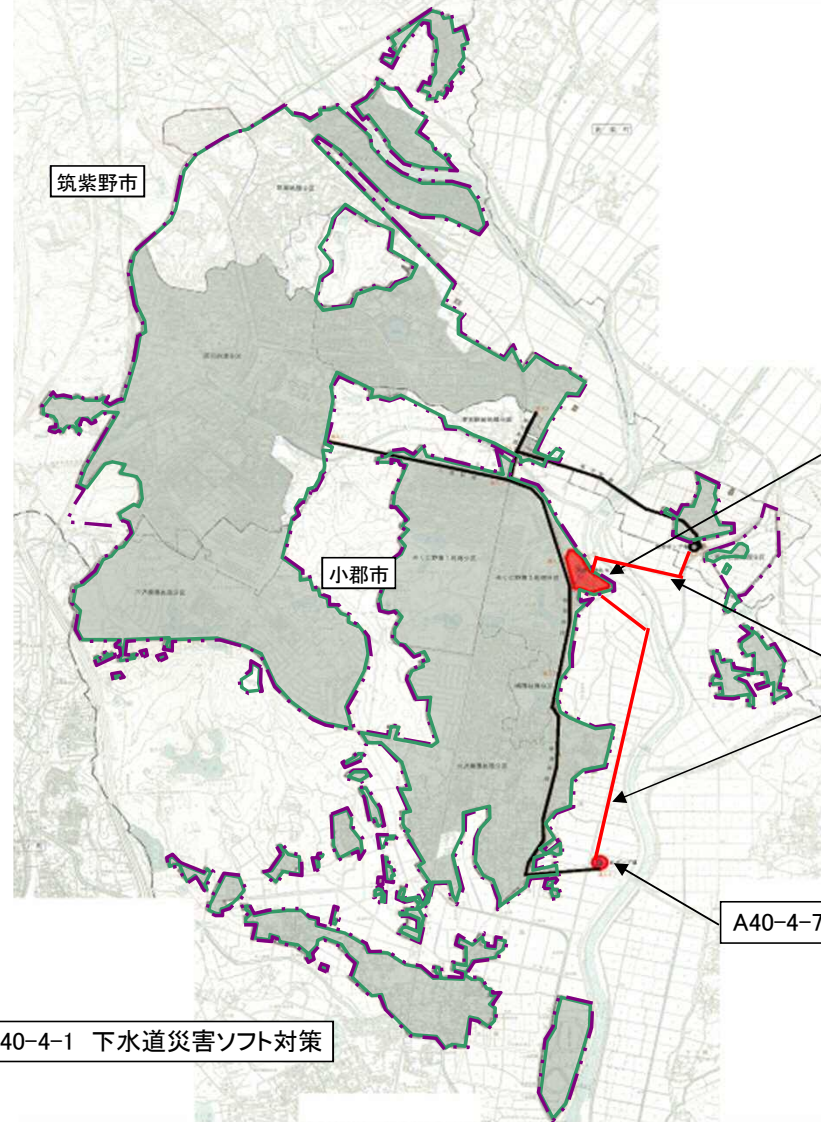

- A40-4-8 宝満川浄化センター汚水調整池築造
- A40-4-9 宝満川浄化センター汚泥処理増設
- A'40-4-1 宝満川浄化センター水処理改築
- A'40-4-2 宝満川浄化センター汚泥処理改築
- A'40-4-3 宝満川浄化センター長寿命化計画策定
- A'40-4-5 宝満川浄化センター耐震化対策

- A'40-4-4 流域幹線耐震化対策
- A'40-4-6 流域幹線長寿命化計画策定

A40-4-6 流域幹線整備

A40-4-7 力武ポンプ場増設

C'40-4-1 下水道災害ソフト対策

凡 例	
	全体計画区域
	事業計画区域
	既設幹線
	整備計画箇所
	整備計画幹線

社会資本整備総合交付金（図面）

計画の名称	1 快適な生活環境の整備	
計画の期間	平成23年度 ～ 平成27年度（5年間）	交付対象 福岡県、直方市、飯塚市、田川市、柳川市、八女市、筑後市、行橋市、豊前市、中間市、筑紫野市、春日市、大野城市、宗像市、太宰府市、古賀市、うきは市、宮若市、みやま市、糸島市、那珂川町、志免町、久山町、粕屋町、芦屋町、水巻町、岡垣町、遠賀町、小竹町、鞍手町、筑前町、大刀洗町、広川町、苅田町、みやこ町、吉富町、築上町

福岡県

宝満川上流流域

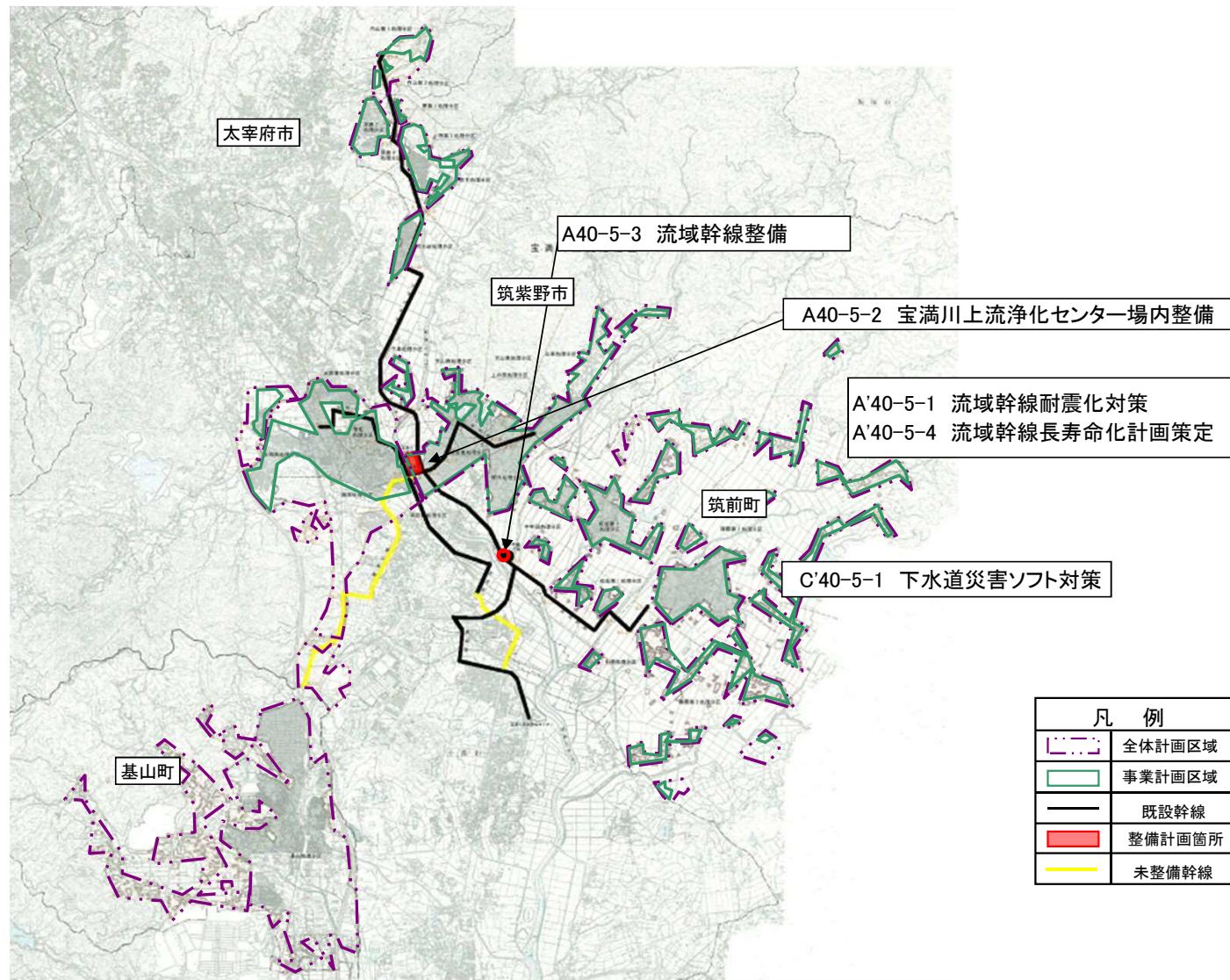

社会資本整備総合交付金（図面）

計画の名称	1 快適な生活環境の整備	
計画の期間	平成23年度 ～ 平成27年度（5年間）	交付対象 福岡県、直方市、飯塚市、田川市、柳川市、八女市、筑後市、行橋市、豊前市、中間市、筑紫野市、春日市、大野城市、宗像市、太宰府市、古賀市、うきは市、宮若市、みやま市、糸島市、那珂川町、志免町、久山町、粕屋町、芦屋町、水巻町、岡垣町、遠賀町、小竹町、鞍手町、筑前町、大刀洗町、広川町、荏田町、みやこ町、吉富町、築上町

福岡県

筑後川中流右岸流域

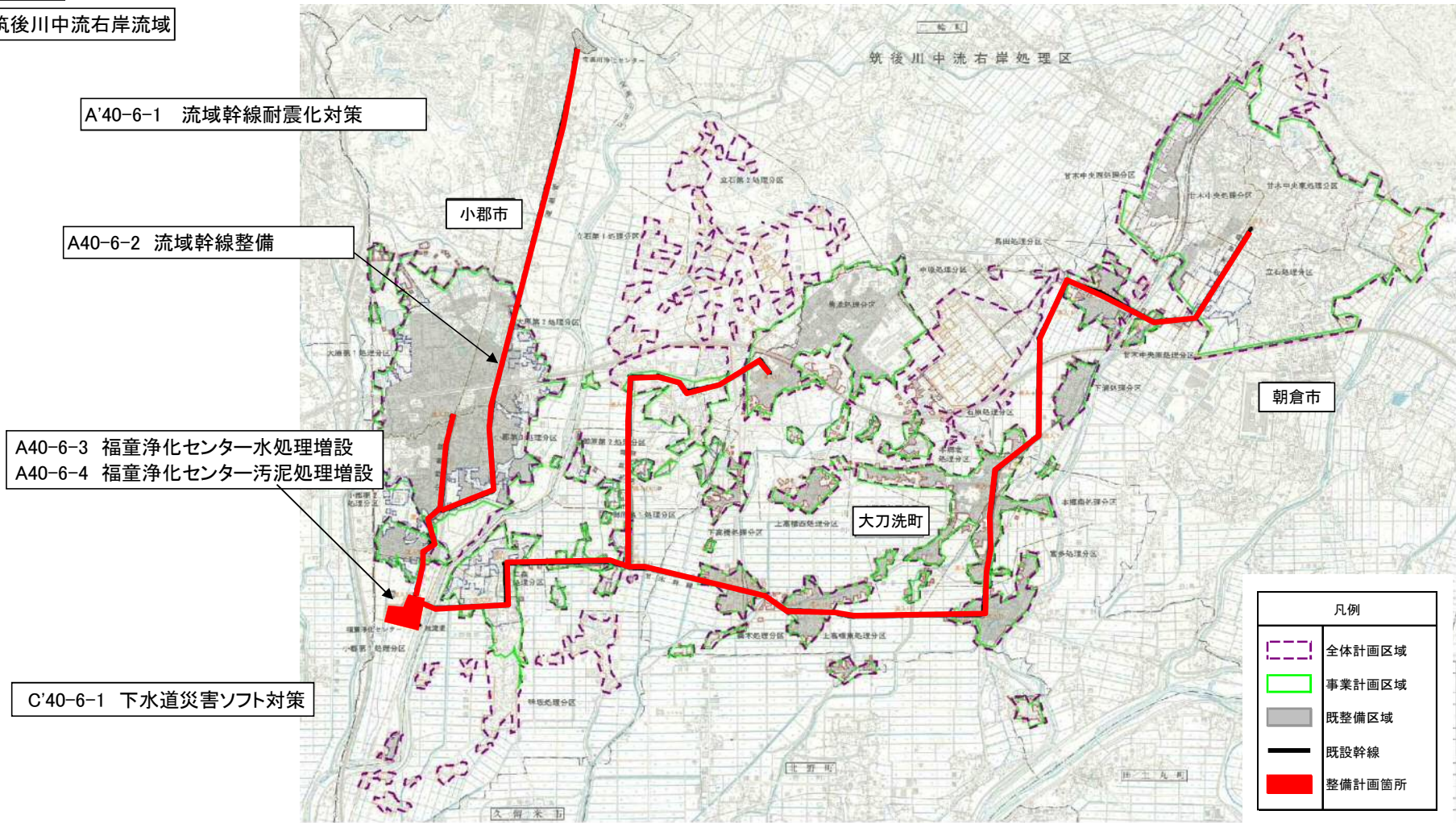

A'40-6-1 流域幹線耐震化対策

A40-6-2 流域幹線整備

A40-6-3 福童浄化センター水処理増設
A40-6-4 福童浄化センター汚泥処理増設

C'40-6-1 下水道災害ソフト対策

凡例	
	全体計画区域
	事業計画区域
	既整備区域
	既設幹線
	整備計画箇所

社会資本整備総合交付金（図面）

計画の名称	1 快適な生活環境の整備	
計画の期間	平成23年度 ～ 平成27年度（5年間）	交付対象 福岡県、直方市、飯塚市、田川市、柳川市、八女市、筑後市、行橋市、豊前市、中間市、筑紫野市、春日市、大野城市、宗像市、太宰府市、古賀市、うきは市、宮若市、みやま市、糸島市、那珂川町、志免町、久山町、粕屋町、芦屋町、水巻町、岡垣町、遠賀町、小竹町、鞍手町、筑前町、大刀洗町、広川町、荻田町、みやこ町、吉富町、築上町

福岡県

遠賀川下流流域

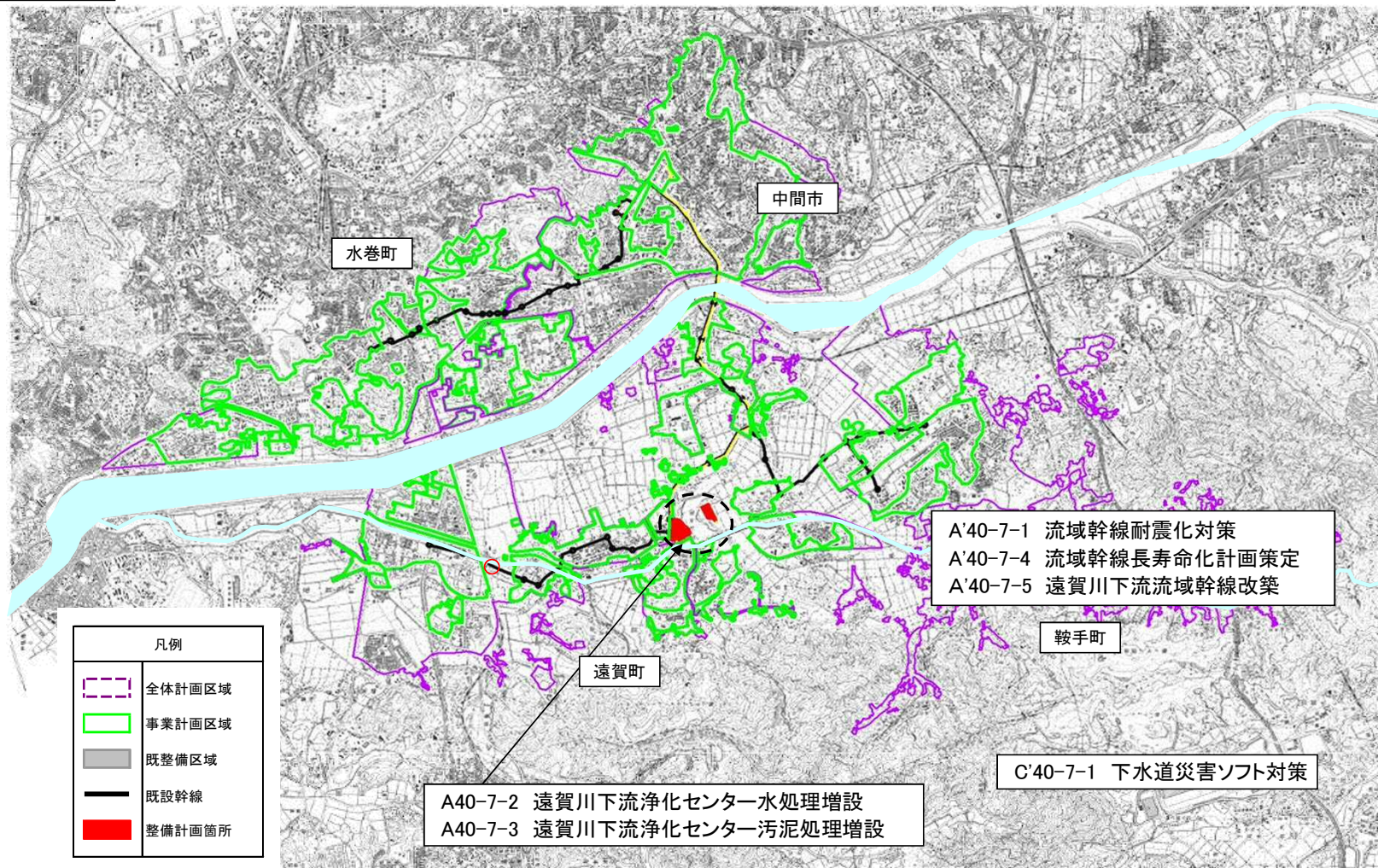

社会資本整備総合交付金（図面）

計画の名称	1 快適な生活環境の整備	
計画の期間	平成23年度 ～ 平成27年度（5年間）	交付対象 福岡県、直方市、飯塚市、田川市、柳川市、八女市、筑後市、行橋市、豊前市、中間市、筑紫野市、春日市、大野城市、宗像市、太宰府市、古賀市、うきは市、宮若市、みやま市、糸島市、那珂川町、志免町、久山町、粕屋町、芦屋町、水巻町、岡垣町、遠賀町、小竹町、鞍手町、筑前町、大刀洗町、広川町、荻田町、みやこ町、吉富町、築上町

福岡県

矢部川流域

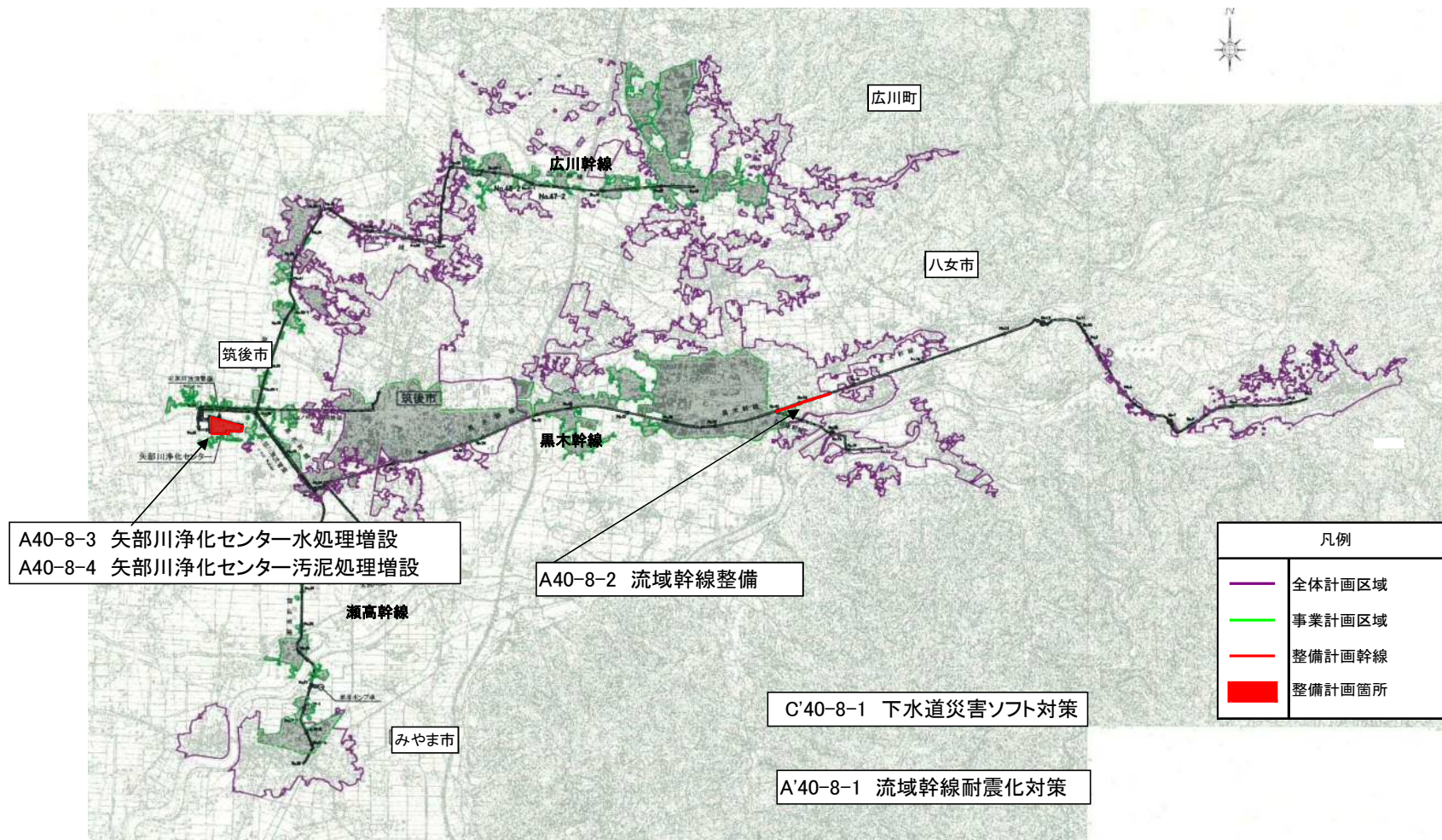

社会資本整備総合交付金（図面）

計画の名称	1 快適な生活環境の整備	交付対象	福岡県、直方市、飯塚市、田川市、柳川市、八女市、筑後市、行橋市、豊前市、中間市、筑紫野市、春日市、大野城市、宗像市、太宰府市、古賀市、うきは市、宮若市、みやま市、糸島市、那珂川町、志免町、久山町、粕屋町、芦屋町、水巻町、岡垣町、遠賀町、小竹町、鞍手町、筑前町、大刀洗町、広川町、荻田町、みやこ町、吉富町、築上町
計画の期間	平成23年度 ～ 平成27年度（5年間）		

福岡県

遠賀川中流流域

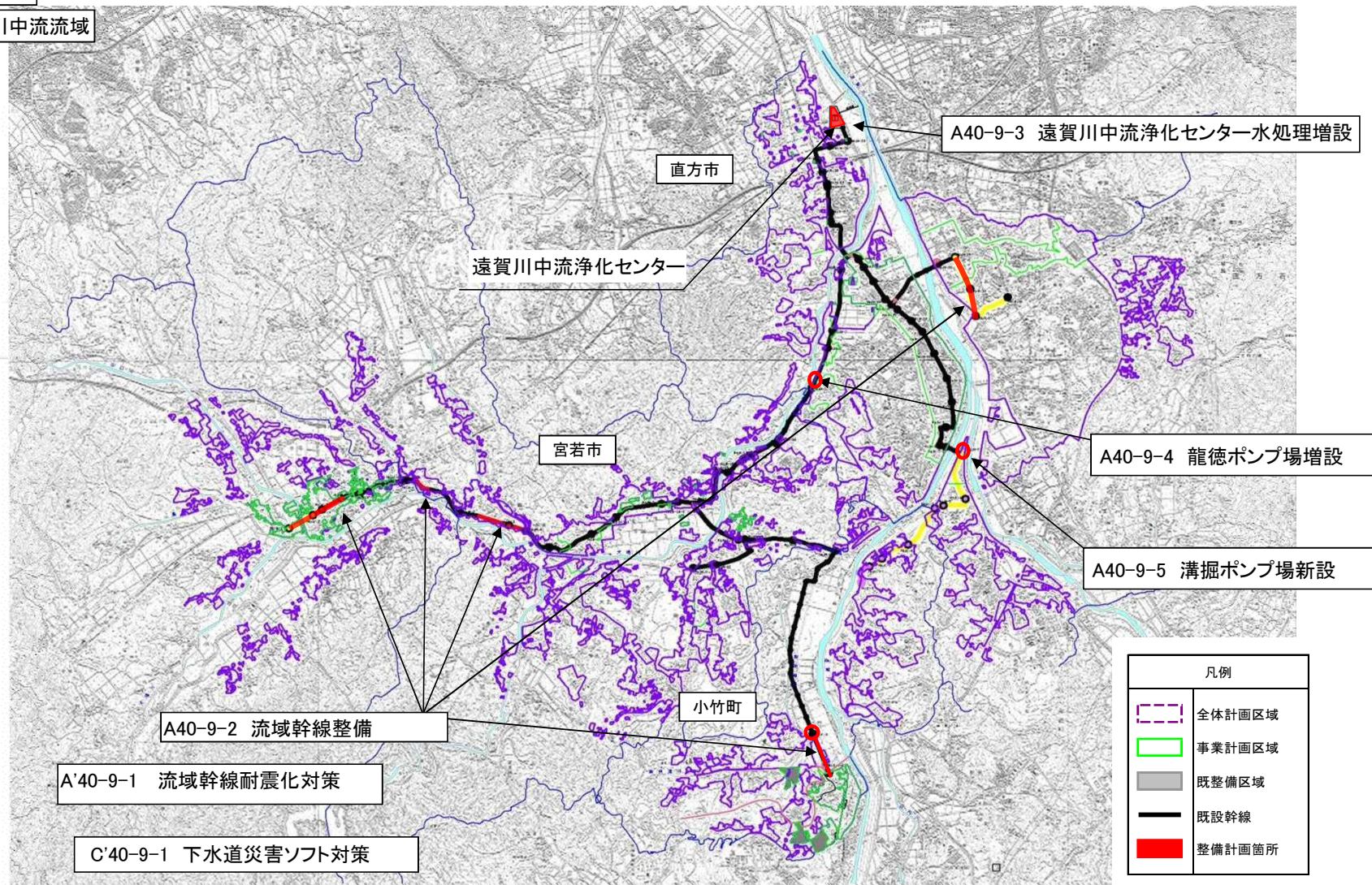

社会資本整備総合交付金（図面）

計画の名称	1 快適な生活環境の整備	
計画の期間	平成23年度 ～ 平成27年度（5年間）	交付対象 福岡県、直方市、飯塚市、田川市、柳川市、八女市、筑後市、行橋市、豊前市、中間市、筑紫野市、春日市、大野城市、宗像市、太宰府市、古賀市、うきは市、宮若市、みやま市、糸島市、那珂川町、志免町、久山町、粕屋町、芦屋町、水巻町、岡垣町、遠賀町、小竹町、鞍手町、筑前町、大刀洗町、広川町、荻田町、みやこ町、吉富町、築上町

福岡県

A40-10-1 福岡県汚水処理構想策定

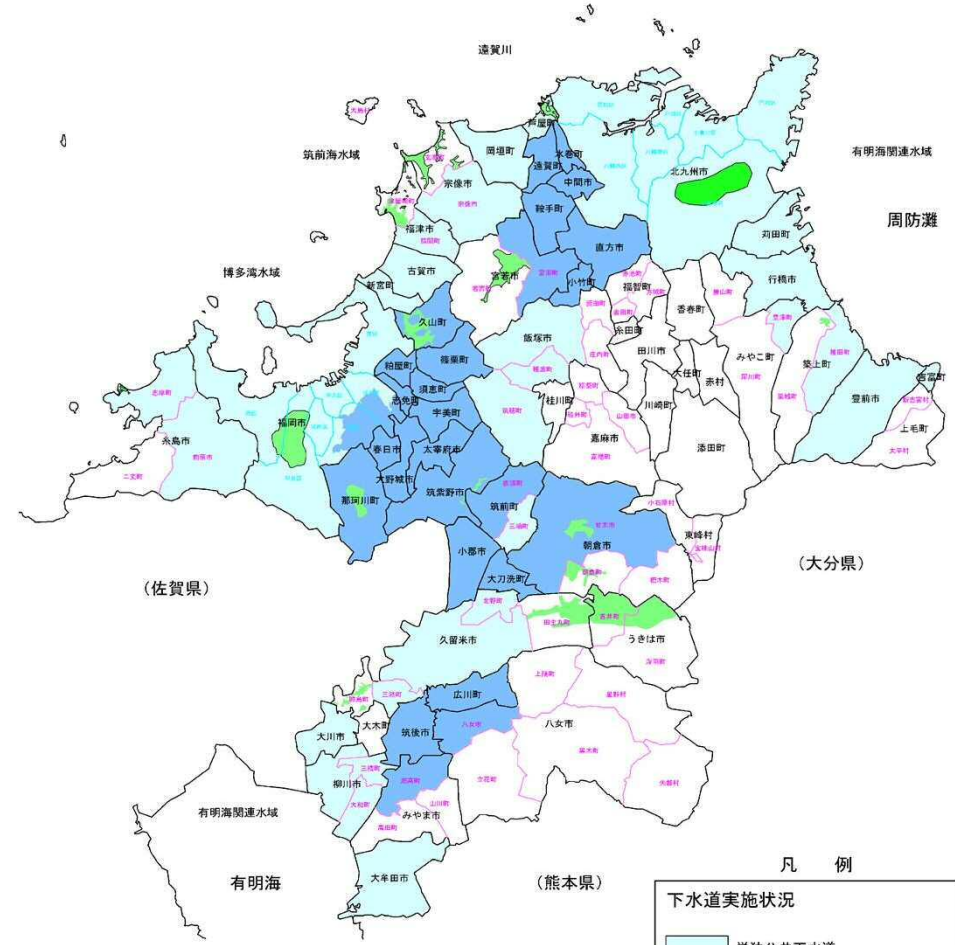

凡例

下水道実施状況

- 単独公共下水道
- 流域関連公共下水道
- 特定環境保全公共下水道
- 下水道未実施

下水道事業実施箇所図
(平成26年3月31日現在)

社会資本整備総合交付金（図面）

計画の名称	1 快適な生活環境の整備	
計画の期間	平成25年度 ～ 平成27年度（3年間）	交付対象 福岡県、直方市、飯塚市、田川市、柳川市、八女市、筑後市、行橋市、豊前市、中間市、筑紫野市、春日市、大野城市、宗像市、太宰府市、古賀市、うきは市、宮若市、みやま市、糸島市、那珂川町、志免町、久山町、粕屋町、芦屋町、水巻町、岡垣町、遠賀町、小竹町、鞍手町、筑前町、大刀洗町、広川町、苅田町、みやこ町、吉富町、築上町

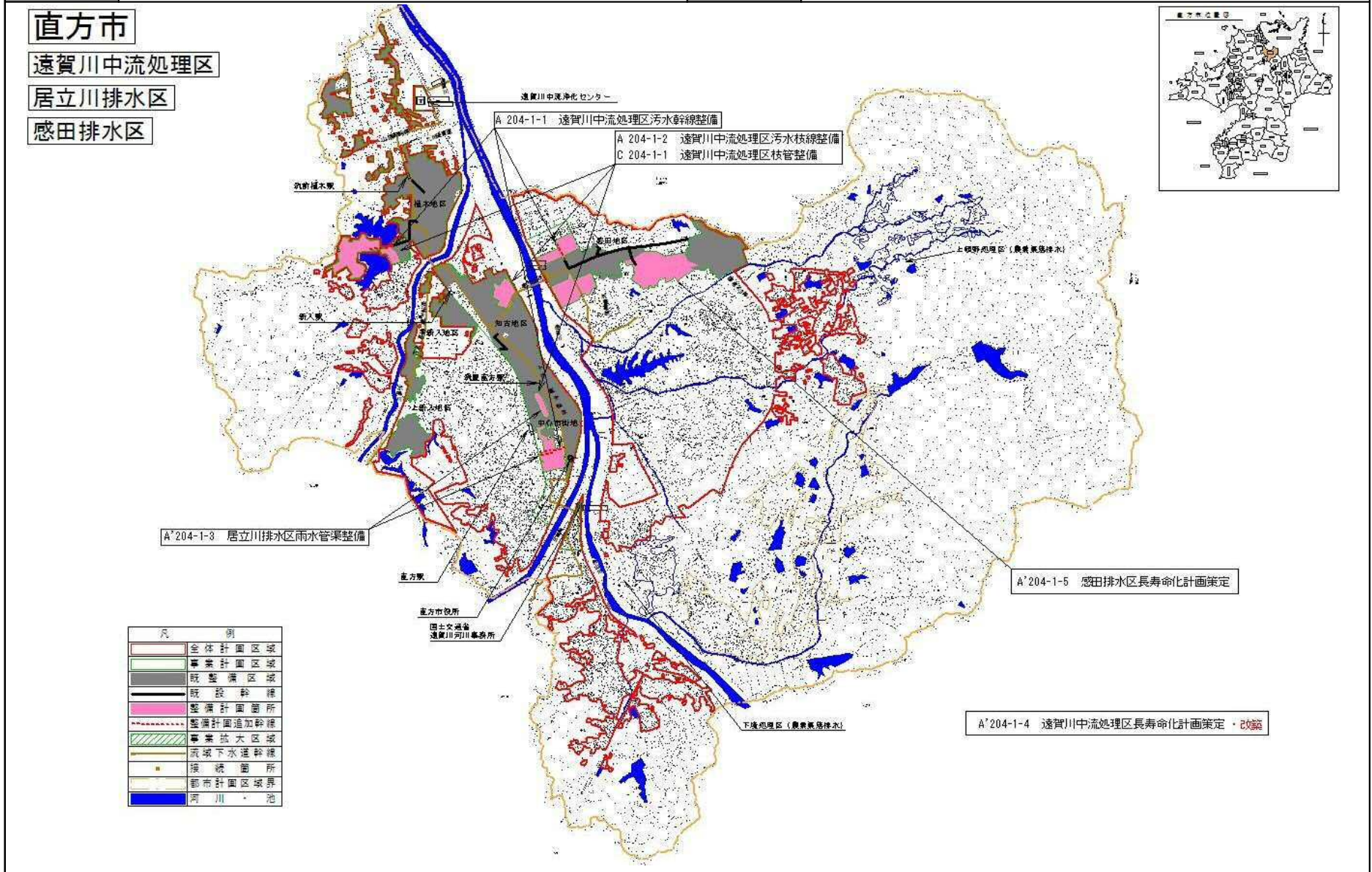

計画の名称	1 快適な生活環境の整備	
計画の期間	平成25年度 ～ 平成27年度 (3年間)	交付対象 福岡県、直方市、飯塚市、田川市、柳川市、八女市、筑後市、行橋市、豊前市、中間市、筑紫野市、春日市、大野城市、宗像市、太宰府市、古賀市、うきは市、宮若市、みやま市、糸島市、那珂川町、志免町、久山町、粕屋町、芦屋町、水巻町、岡垣町、遠賀町、小竹町、鞍手町、筑前町、大刀洗町、広川町、苅田町、みやこ町、吉富町、築上町

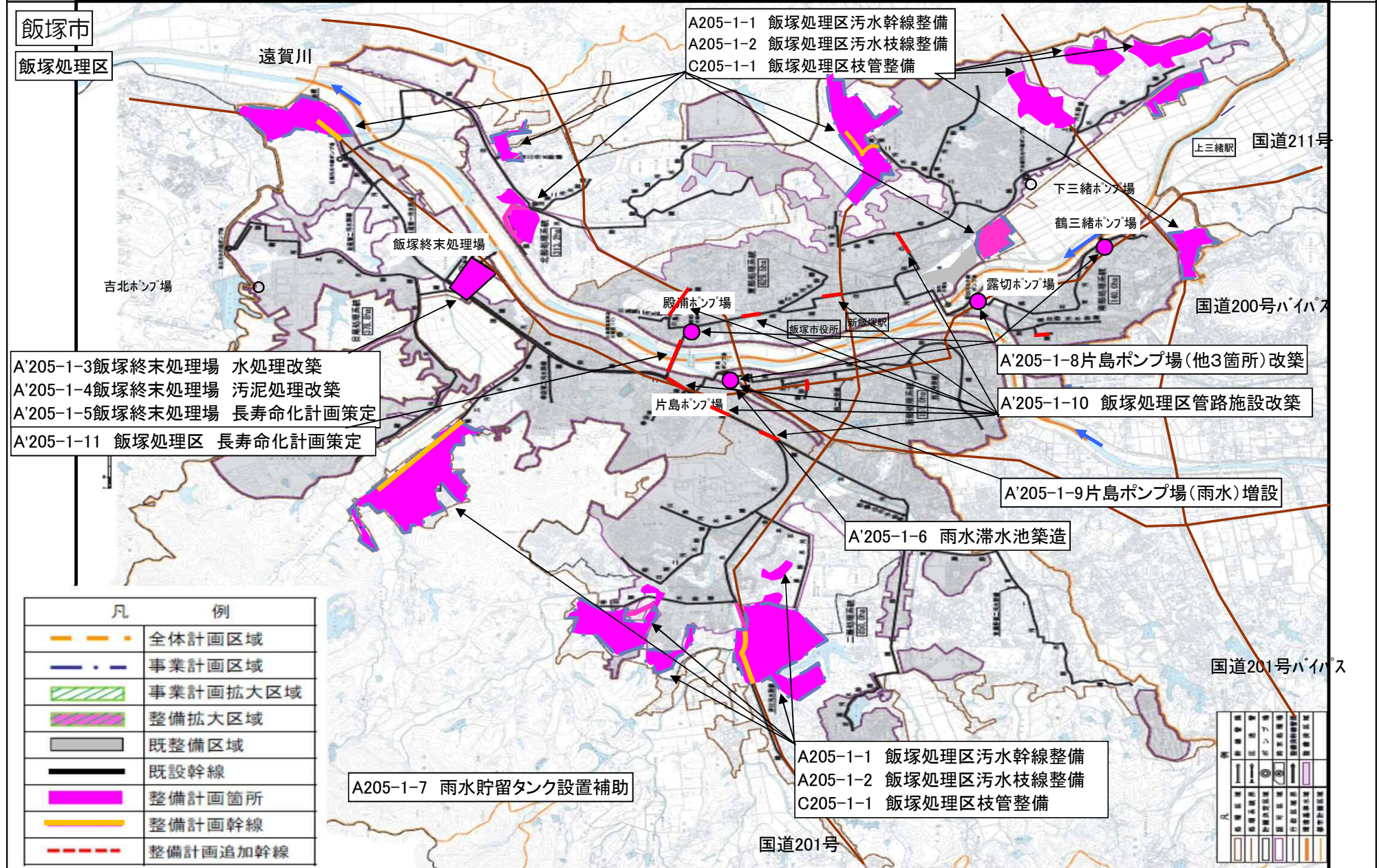

社会資本整備総合交付金（図面）

計画の名称	1 快適な生活環境の整備	
計画の期間	平成23年度 ～ 平成27年度（5年間）	交付対象 福岡県、直方市、飯塚市、田川市、柳川市、八女市、筑後市、行橋市、豊前市、中間市、筑紫野市、春日市、大野城市、宗像市、太宰府市、古賀市、うきは市、宮若市、みやま市、糸島市、那珂川町、志免町、久山町、粕屋町、芦屋町、水巻町、岡垣町、遠賀町、小竹町、鞍手町、筑前町、大刀洗町、広川町、苅田町、みやこ町、吉富町、築上町

田川市

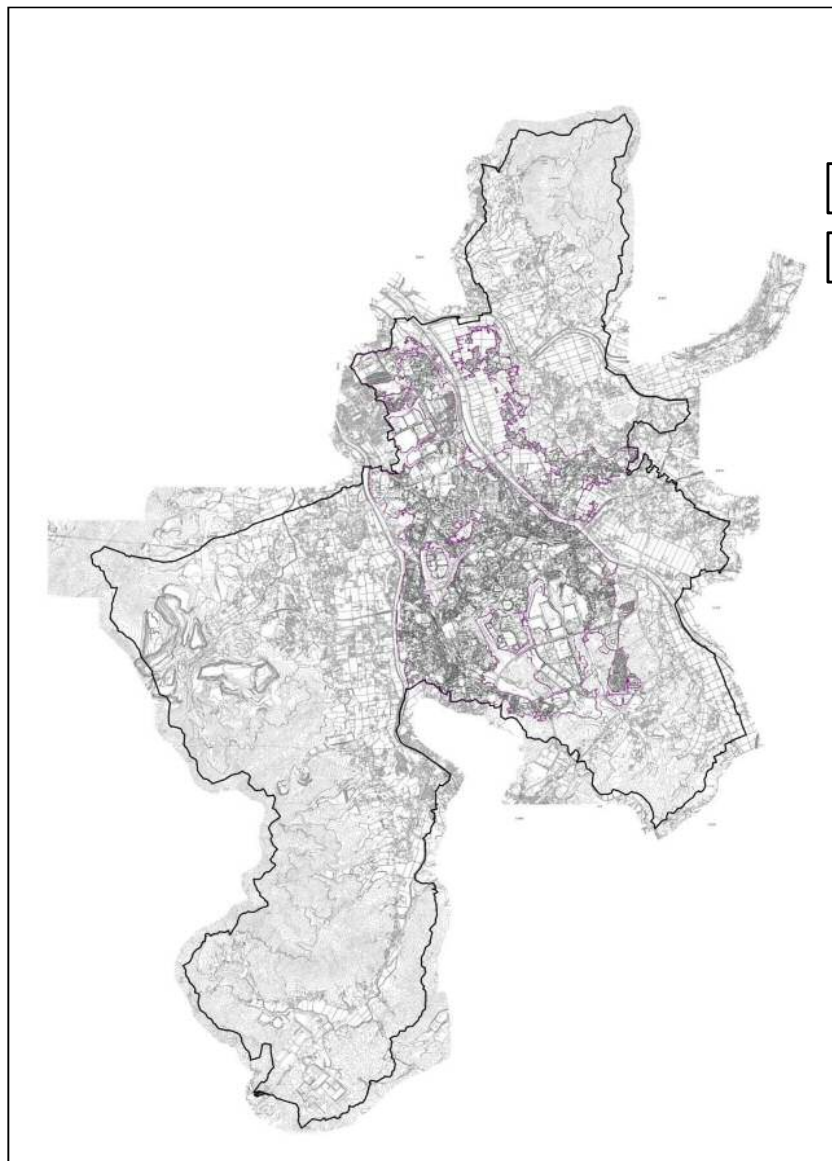

A206-1-1 下水道基本計画策定

A206-1-2 田川市汚水処理構想策定

凡 例	
	全体計画区域
	事業計画区域
	事業計画拡大区域
	既整備区域
	既設幹線
	整備計画箇所
	整備計画幹線
	整備計画追加幹線

計画の名称	1 快適な生活環境の整備	
計画の期間	平成23年度 ～ 平成27年度 (5年間)	交付対象 福岡県、直方市、飯塚市、田川市、柳川市、八女市、筑後市、行橋市、豊前市、中間市、筑紫野市、春日市、大野城市、宗像市、太宰府市、古賀市、うきは市、宮若市、みやま市、糸島市、那珂川町、志免町、久山町、粕屋町、芦屋町、水巻町、岡垣町、遠賀町、小竹町、鞍手町、筑前町、大刀洗町、広川町、苅田町、みやこ町、吉富町、築上町

柳川市
柳川処理区

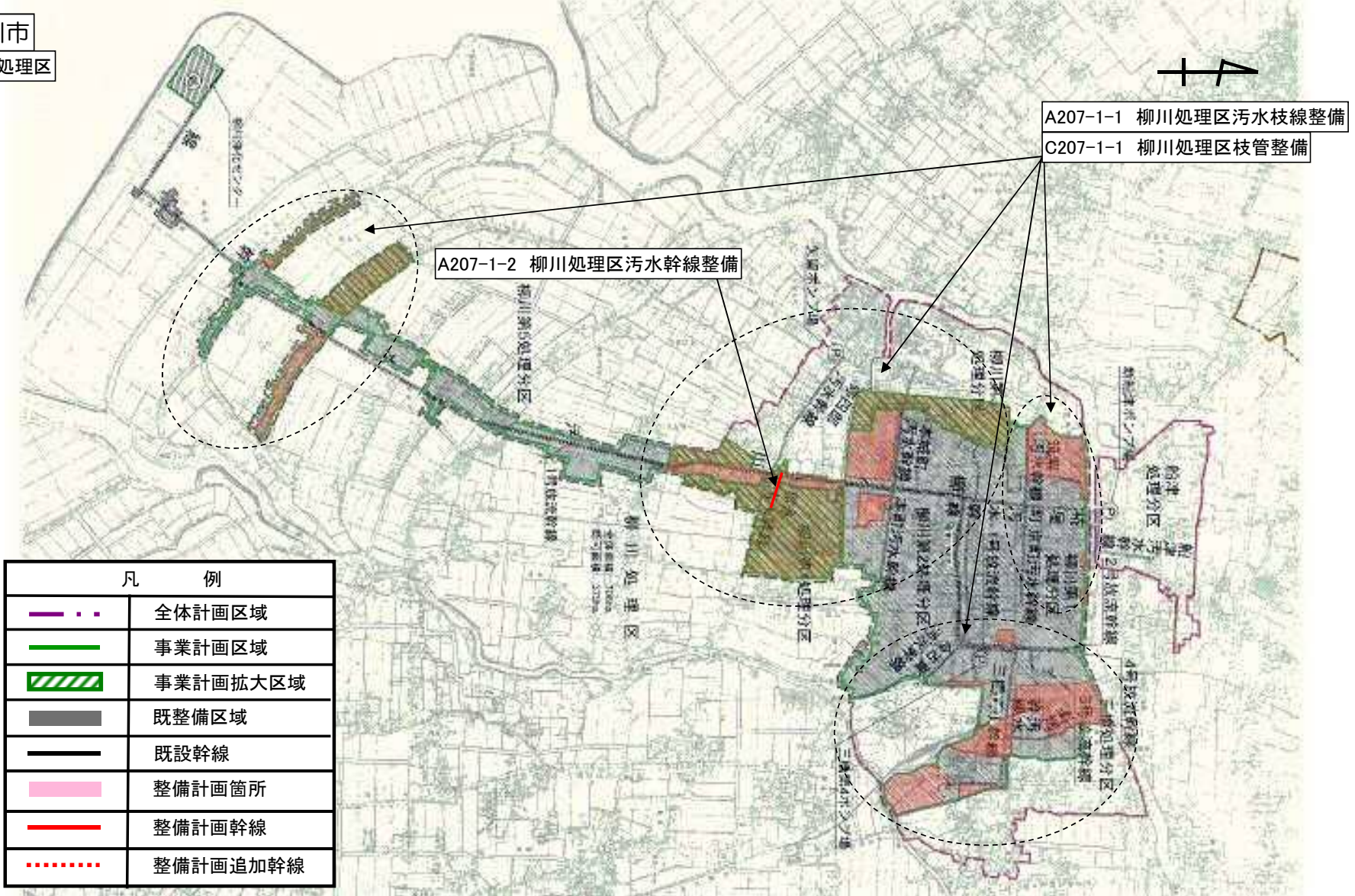

凡 例	
	全体計画区域
	事業計画区域
	事業計画拡大区域
	既整備区域
	既設幹線
	整備計画箇所
	整備計画幹線
	整備計画追加幹線

水の安全・安心基盤整備（図面）

計画の名称	1 快適な生活環境の整備	
計画の期間	平成23年度 ～ 平成27年度（5年間）	交付対象 福岡県、直方市、飯塚市、田川市、柳川市、八女市、筑後市、行橋市、豊前市、中間市、筑紫野市、春日市、大野城市、宗像市、太宰府市、古賀市、うきは市、宮若市、みやま市、糸島市、那珂川町、志免町、久山町、粕屋町、芦屋町、水巻町、岡垣町、遠賀町、小竹町、鞍手町、筑前町、大刀洗町、広川町、苅田町、みやこ町、吉富町、築上町

八女市

矢部川処理区

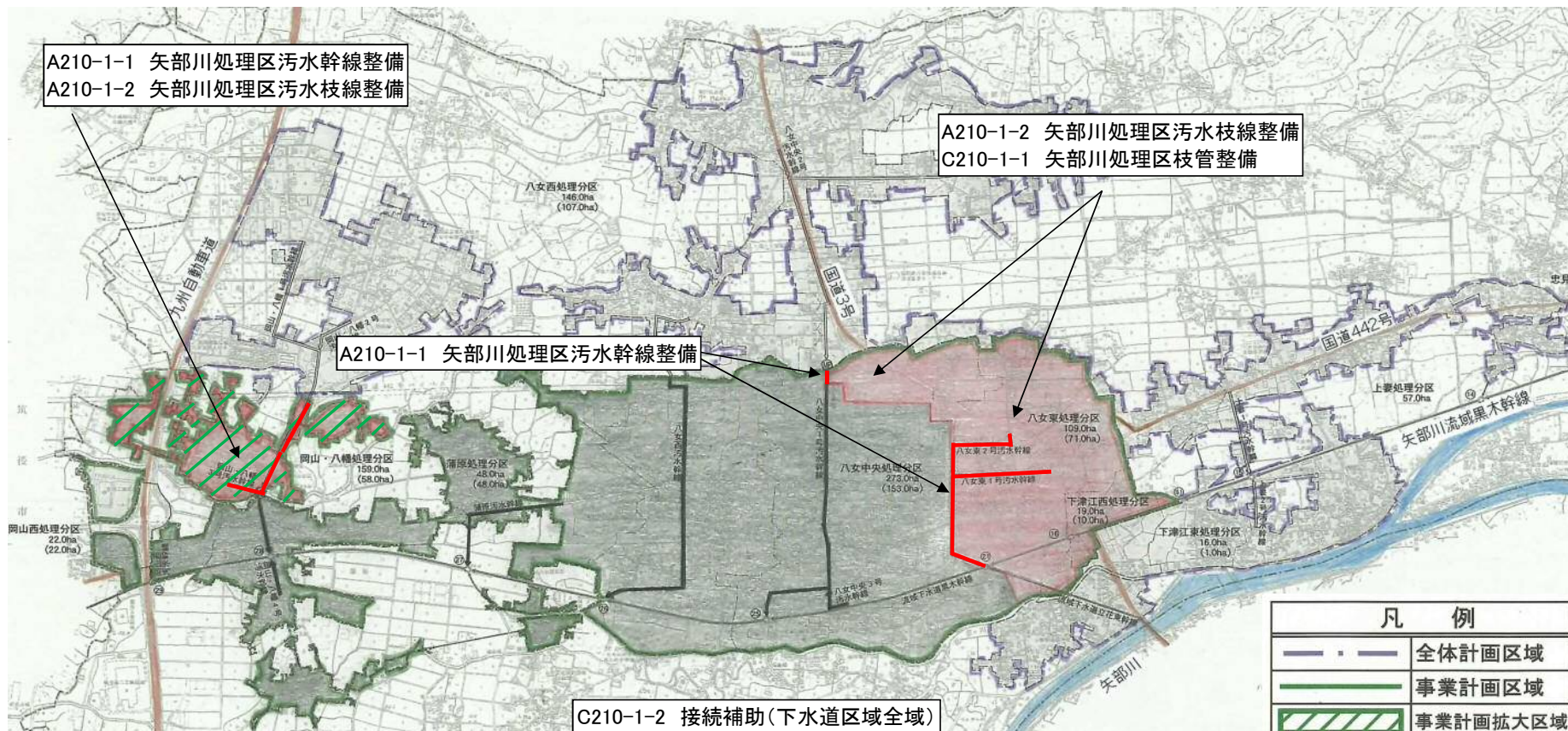

凡 例	
	全体計画区域
	事業計画区域
	事業計画拡大区域
	既整備区域
	既設幹線
	整備計画箇所
	整備計画幹線
	整備計画追加幹線

水の安全・安心基盤整備（図面）

計画の名称	1 快適な生活環境の整備	
計画の期間	平成23年度 ～ 平成27年度（5年間）	交付対象 福岡県、直方市、飯塚市、田川市、柳川市、八女市、筑後市、行橋市、豊前市、中間市、筑紫野市、春日市、大野城市、宗像市、太宰府市、古賀市、うきは市、宮若市、みやま市、糸島市、那珂川町、志免町、久山町、粕屋町、芦屋町、水巻町、岡垣町、遠賀町、小竹町、鞍手町、筑前町、大刀洗町、広川町、苅田町、みやこ町、吉富町、築上町

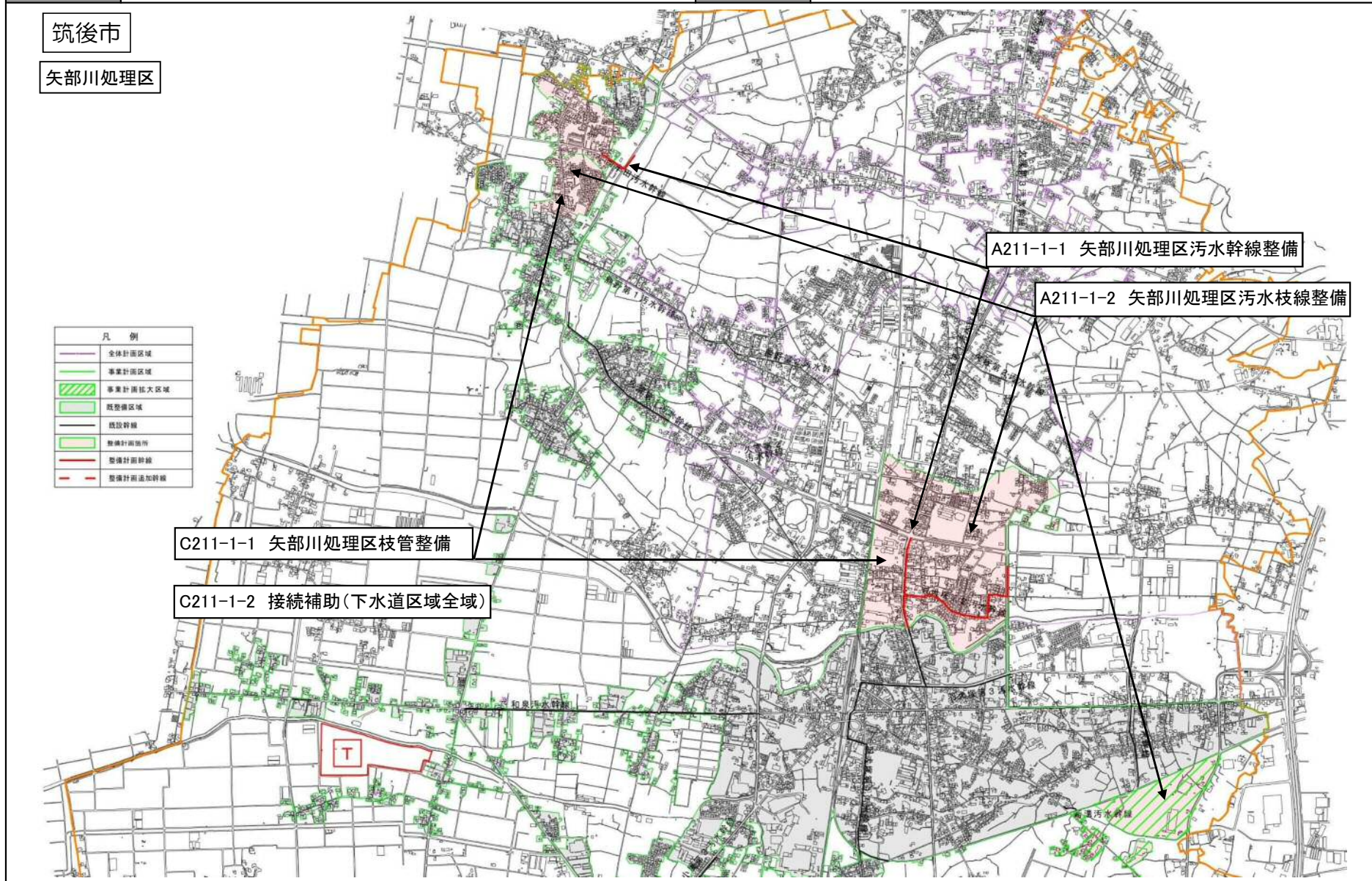

社会資本整備総合交付金（図面）

計画の名称	1 快適な生活環境の整備	
計画の期間	平成23年度 ～ 平成27年度（5年間）	交付対象 福岡県、直方市、飯塚市、田川市、柳川市、八女市、筑後市、行橋市、豊前市、中間市、筑紫野市、春日市、大野城市、宗像市、太宰府市、古賀市、うきは市、宮若市、みやま市、糸島市、那珂川町、志免町、久山町、粕屋町、芦屋町、水巻町、岡垣町、遠賀町、小竹町、鞍手町、筑前町、大刀洗町、広川町、苅田町、みやこ町、吉富町、築上町

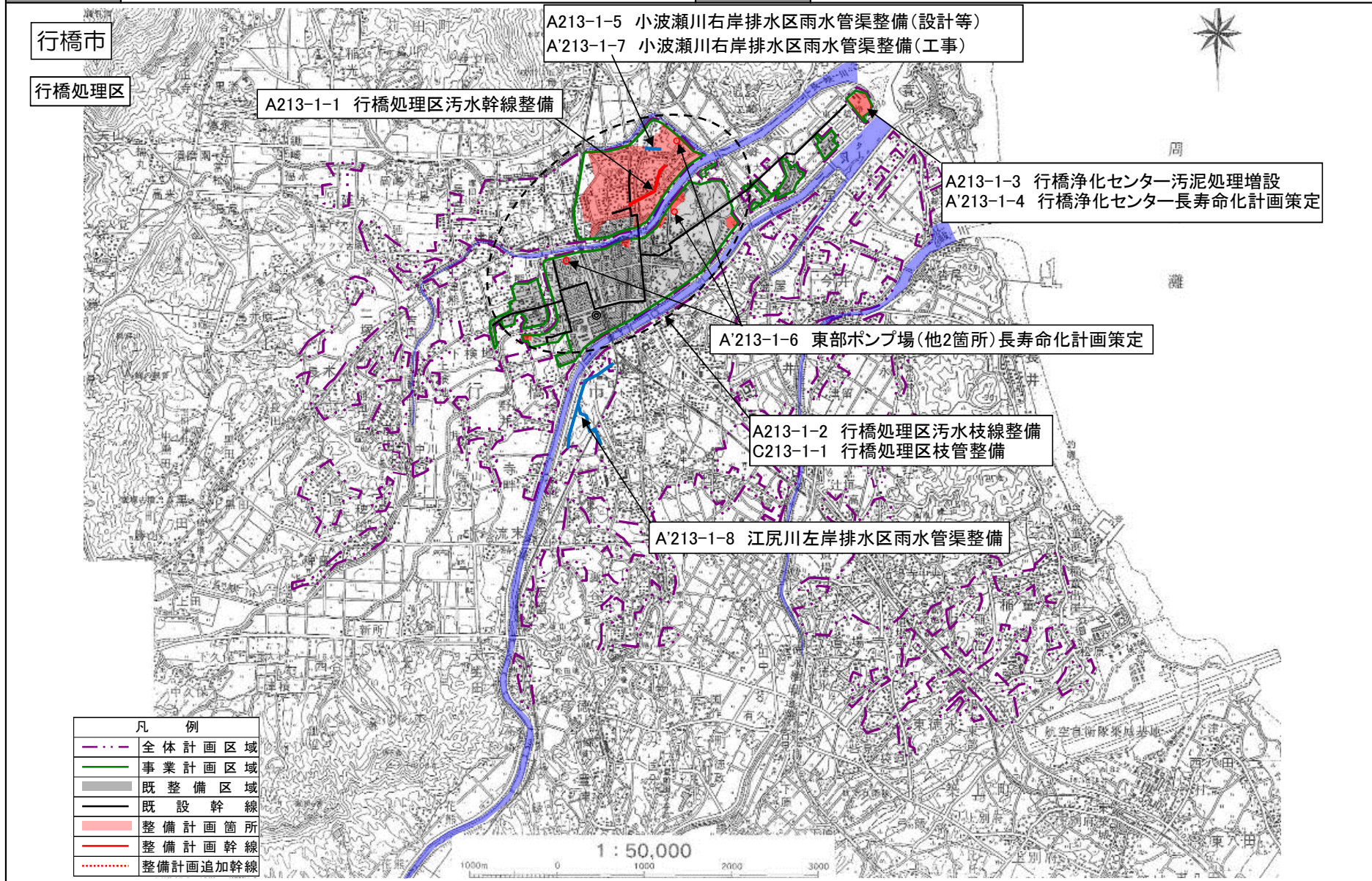

社会資本整備総合交付金（図面）

計画の名称	1 快適な生活環境の整備	
計画の期間	平成23年度 ～ 平成27年度（5年間）	交付対象 福岡県、直方市、飯塚市、田川市、柳川市、八女市、筑後市、行橋市、豊前市、中間市、筑紫野市、春日市、大野城市、宗像市、太宰府市、古賀市、うきは市、宮若市、みやま市、糸島市、那珂川町、志免町、久山町、粕屋町、芦屋町、水巻町、岡垣町、遠賀町、小竹町、鞍手町、筑前町、大刀洗町、広川町、苅田町、みやこ町、吉富町、築上町

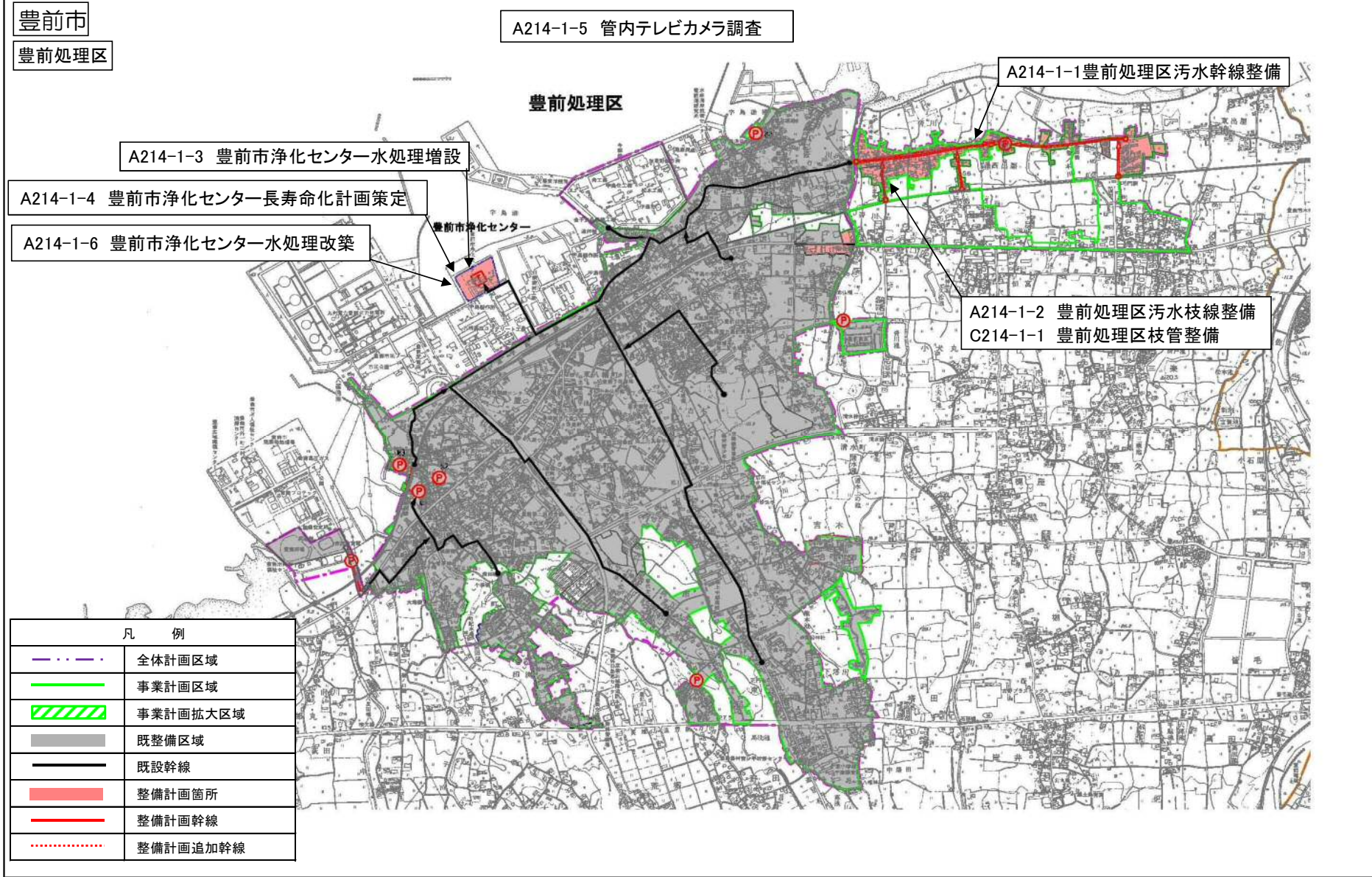

凡 例	
- - -	全体計画区域
—	事業計画区域
	事業計画拡大区域
	既整備区域
	既設幹線
	整備計画箇所
	整備計画幹線
	整備計画追加幹線

社会資本整備交付金(図面)

計画の名称	1 快適な生活環境の整備		
計画の期間	平成23年度 ~ 平成27年度(5年間)	交付対象	福岡県、直方市、飯塚市、田川市、柳川市、八女市、筑後市、行橋市、豊前市、中間市、筑紫野市、春日市、大野城市、宗像市、太宰府市、古賀市、うきは市、宮若市、みやま市、糸島市、那珂川町、志免町、久山町、粕屋町、芦屋町、水巻町、岡垣町、遠賀町、小竹町、鞍手町、筑前町、大刀洗町、広川町、荻田町、みやこ町、吉富町、築上町

中間市

遠賀川下流処理区

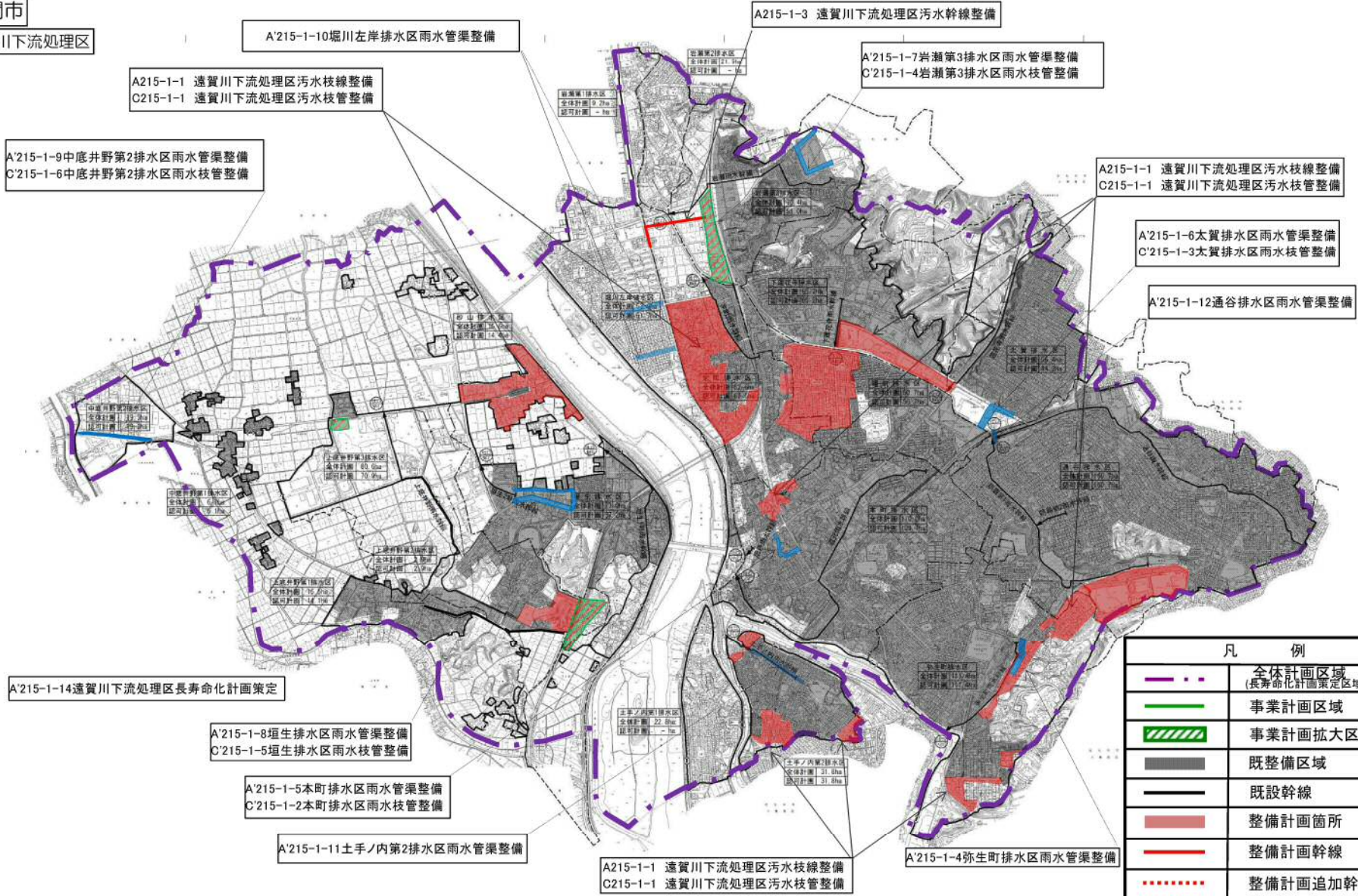

凡 例	
	全体計画区域 (長寿命化計画策定区域)
	事業計画区域
	事業計画拡大区域
	既整備区域
	既設幹線
	整備計画箇所
	整備計画幹線
	整備計画追加幹線

社会資本整備総合交付金（図面）

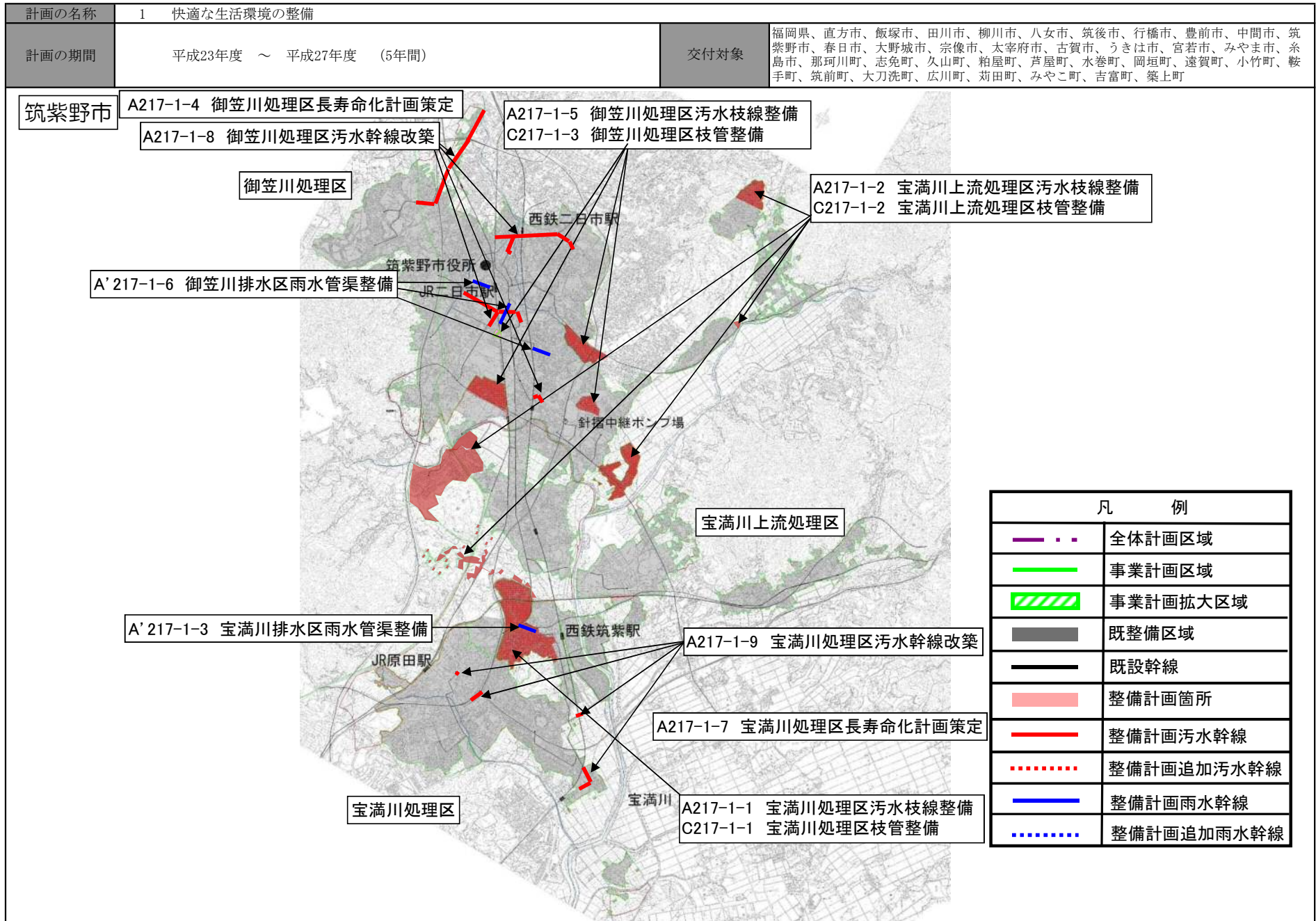

社会資本整備総合交付金（図面）

計画の名称	1 快適な生活環境の整備	
計画の期間	平成23年度～平成27年度（5年間）	交付対象 福岡県、直方市、飯塚市、田川市、柳川市、八女市、筑後市、行橋市、豊前市、中間市、筑紫野市、春日市、大野城市、宗像市、太宰府市、古賀市、うきは市、宮若市、みやま市、糸島市、那珂川町、志免町、久山町、粕屋町、芦屋町、水巻町、岡垣町、遠賀町、小竹町、鞍手町、筑前町、大刀洗町、広川町、苅田町、みやこ町、吉富町、築上町

春日市

御笠川処理区

A'218-1-2 小倉排水区雨水管渠整備

A'218-1-5 大和排水区雨水管渠整備

A'218-1-3 雨水貯留施設築造

A'218-1-6 雨水管渠長寿命化計画策定

A'218-1-4 御笠川処理区マンホール蓋改築

A'218-1-1 御笠川処理区長寿命化計画策定

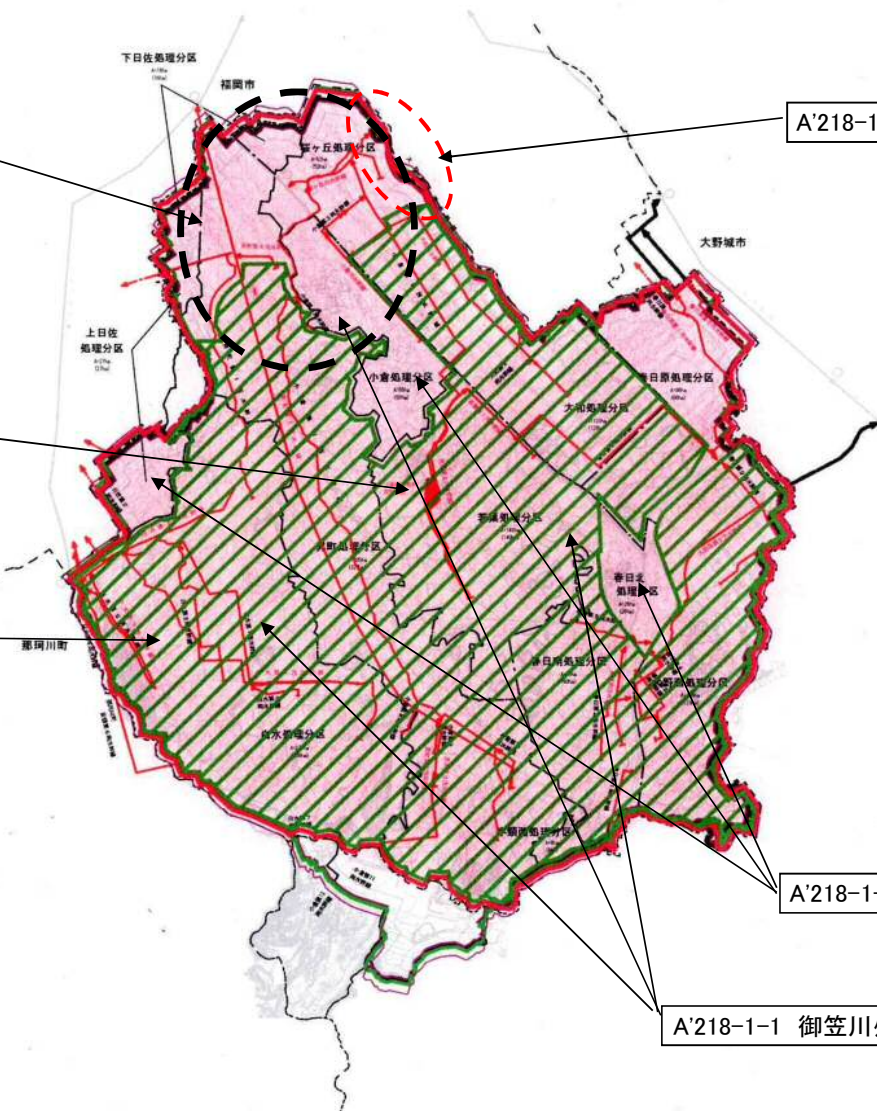

凡 例	
	全体計画区域
	事業計画区域
	計画拡大区域
	既整備区域
	既設幹線
	整備計画箇所
	整備計画幹線
	整備計画追加幹線

社会資本総合整備計画（図面）

計画の名称	1 快適な生活環境の整備	
計画の期間	平成23年度 ～ 平成27年度（5年間）	交付対象 福岡県、直方市、飯塚市、柳川市、八女市、筑後市、行橋市、豊前市、中間市、筑紫野市、春日市、大野城市、宗像市、太宰府市、古賀市、うきは市、宮若市、みやま市、糸島市、那珂川町、志免町、久山町、粕屋町、芦屋町、水巻町、岡垣町、遠賀町、小竹町、鞍手町、広川町、苅田町、みやこ町、吉富町、築上町

大野城市
御笠川処理区

A'219-1-1 御笠川処理区汚水枝線整備

A'219-1-4 御笠川処理区長寿命化計画策定

A'219-1-6 御笠川処理区総合地震対策計画策定

A'219-1-3 大野東排水区雨水管渠整備

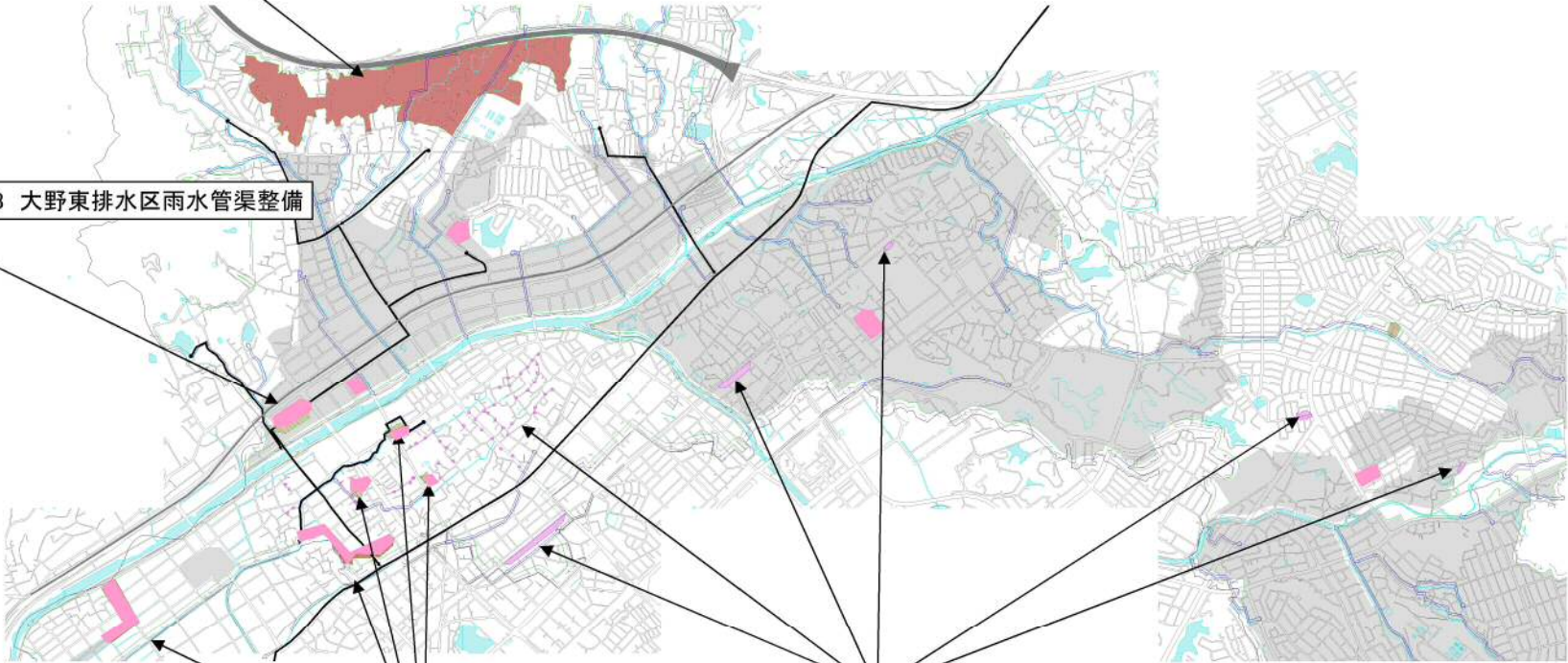

A'219-1-5 御笠川処理区枝線改築

A'219-1-2 筒井排水区雨水管渠整備

凡 例	
	全体計画区域
	事業計画区域
	整備計画拡大箇所
	既整備区域
	既設幹線
	整備計画箇所
	整備計画幹線
	整備計画追加幹線

計画の名称	1 快適な生活環境の整備	
計画の期間	平成23年度 ～ 平成27年度 (5年間)	交付対象 福岡県、直方市、飯塚市、柳川市、八女市、筑後市、行橋市、豊前市、中間市、筑紫野市、春日市、大野城市、宗像市、太宰府市、古賀市、うきは市、宮若市、みやま市、糸島市、那珂川町、志免町、久山町、粕屋町、芦屋町、水巻町、岡垣町、遠賀町、小竹町、鞍手町、広川町、荻田町、みやこ町、吉富町、築上町

宗像市

宗像処理区

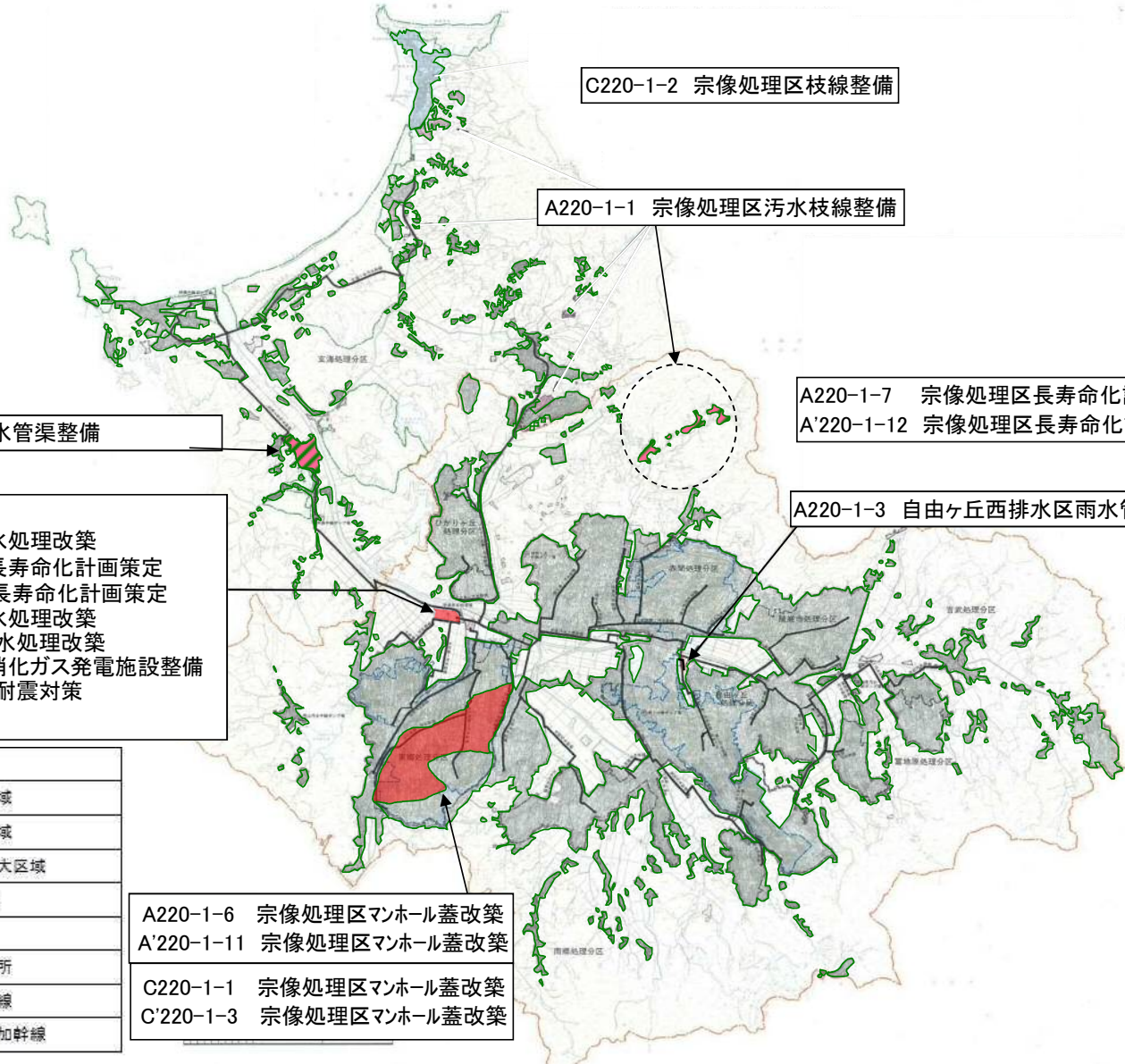

凡 例	
	全体計画
	事業計画
	事業計画拡大区域
	既整備区域
	既設幹線
	整備計画箇所
	整備計画幹線
	整備計画追加幹線

A'220-1-14 深田排水区雨水管渠整備

A220-1-1 宗像処理区汚水枝線整備

C220-1-2 宗像処理区枝線整備

A220-1-7 宗像処理区長寿命化計画策定
A'220-1-12 宗像処理区長寿命化計画策定

A220-1-3 自由ヶ丘西排水区雨水管渠整備

- A220-1-2 宗像終末処理場水処理改築
- A220-1-4 宗像終末処理場長寿命化計画策定
- A'220-1-9 宗像終末処理場長寿命化計画策定
- A220-1-5 宗像終末処理場水処理改築
- A'220-1-10 宗像終末処理場水処理改築
- A220-1-8 宗像終末処理場消化ガス発電施設整備
- A'220-1-13 宗像終末処理場耐震対策

凡 例	
	全体計画区域
	事業計画区域
	事業計画拡大区域
	既整備区域
	既設幹線
	整備計画箇所
	整備計画幹線
	整備計画追加幹線

- A220-1-6 宗像処理区マンホール蓋改築
- A'220-1-11 宗像処理区マンホール蓋改築
- C220-1-1 宗像処理区マンホール蓋改築
- C'220-1-3 宗像処理区マンホール蓋改築

計画の名称	1 快適な生活環境の整備	
計画の期間	平成23年度 ～ 平成27年度 (5年間)	交付対象 福岡県、直方市、飯塚市、田川市、柳川市、八女市、筑後市、行橋市、豊前市、中間市、筑紫野市、春日市、大野城市、宗像市、太宰府市、古賀市、うきは市、宮若市、みやま市、糸島市、那珂川町、志免町、久山町、粕屋町、芦屋町、水巻町、岡垣町、遠賀町、小竹町、鞍手町、筑前町、大刀洗町、広川町、苅田町、みやこ町、吉富町、筑上町

太宰府市

太宰府市公共下水道計画一般図

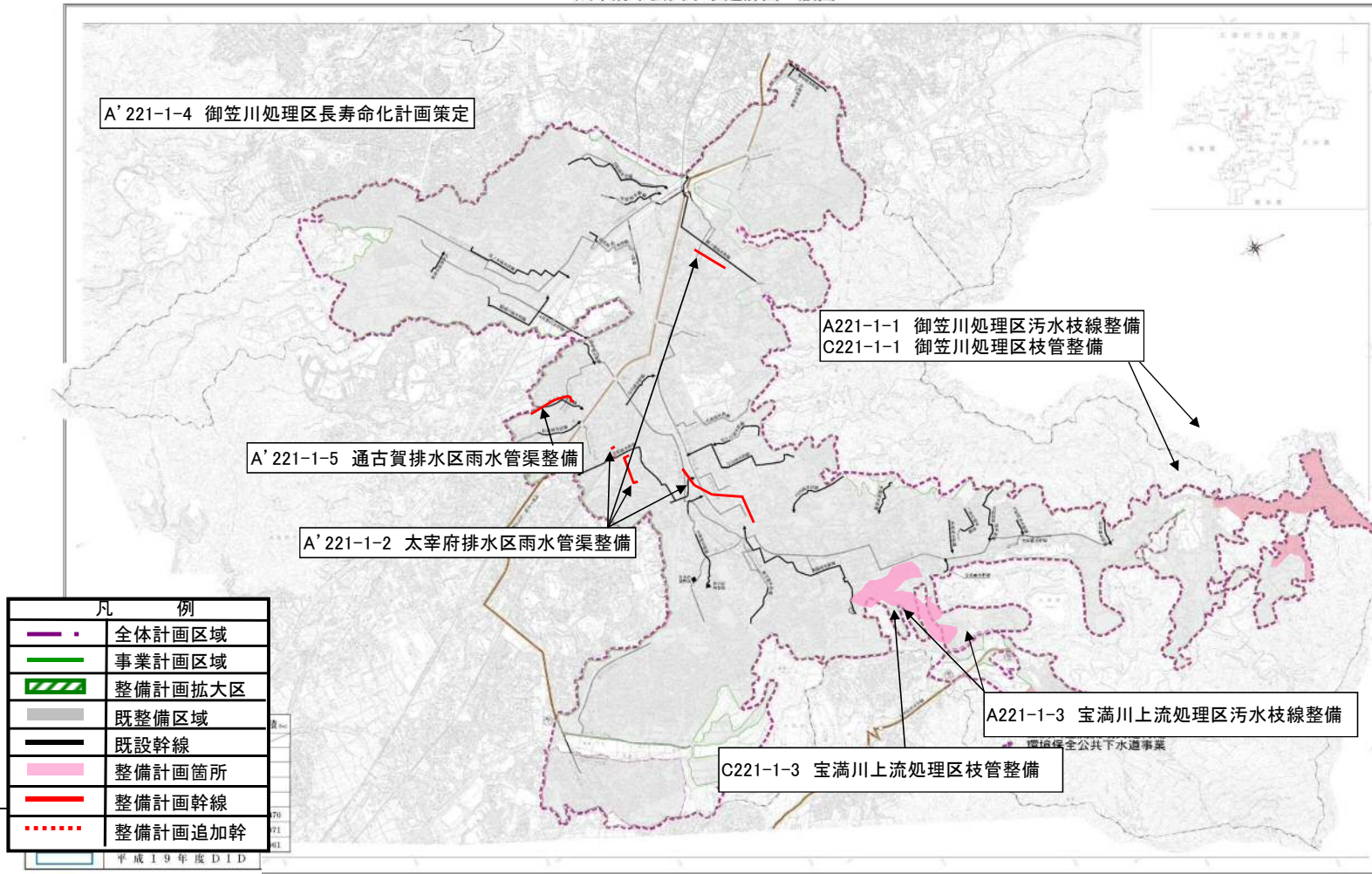

防災・安全社会資本整備交付金（図面）

計画の名称	1 快適な生活環境の整備（防災・安全）	
計画の期間	平成23年度～平成27年度（5年間）	交付対象 福岡県、直方市、飯塚市、田川市、柳川市、八女市、筑後市、行橋市、豊前市、中間市、筑紫野市、春日市、大野城市、宗像市、太宰府市、古賀市、うきは市、宮若市、みやま市、糸島市、那珂川町、志免町、久山町、粕屋町、芦屋町、水巻町、岡垣町、遠賀町、小竹町、鞍手町、筑前町、大刀洗町、広川町、苅田町、みやこ町、吉富町、築上町

古賀市

古賀処理区

A'223-1-1 古賀処理区長寿命化計画策定

A'223-1-12 古賀処理区長寿命化計画策定

A223-1-3 古賀水再生センター水処理改築

A223-1-4 古賀水再生センター長寿命化計画策定

A'223-1-7 古賀水再生センター水処理改築

A'223-1-8 古賀水再生センター電気設備改築

A'223-1-11 古賀水再生センター長寿命化計画策定

A'223-1-9 古賀処理区管路施設改築

A'223-1-10 千鳥第1・2排水区雨水管渠整備

古賀水再生センター

西部ポンプ場

A223-1-5 西部ポンプ場改築

凡 例	
	全体計画区域
	事業計画区域
	事業計画拡大区域
	既整備区域
	既設幹線
	整備計画箇所
	整備計画幹線
	整備計画追加幹線

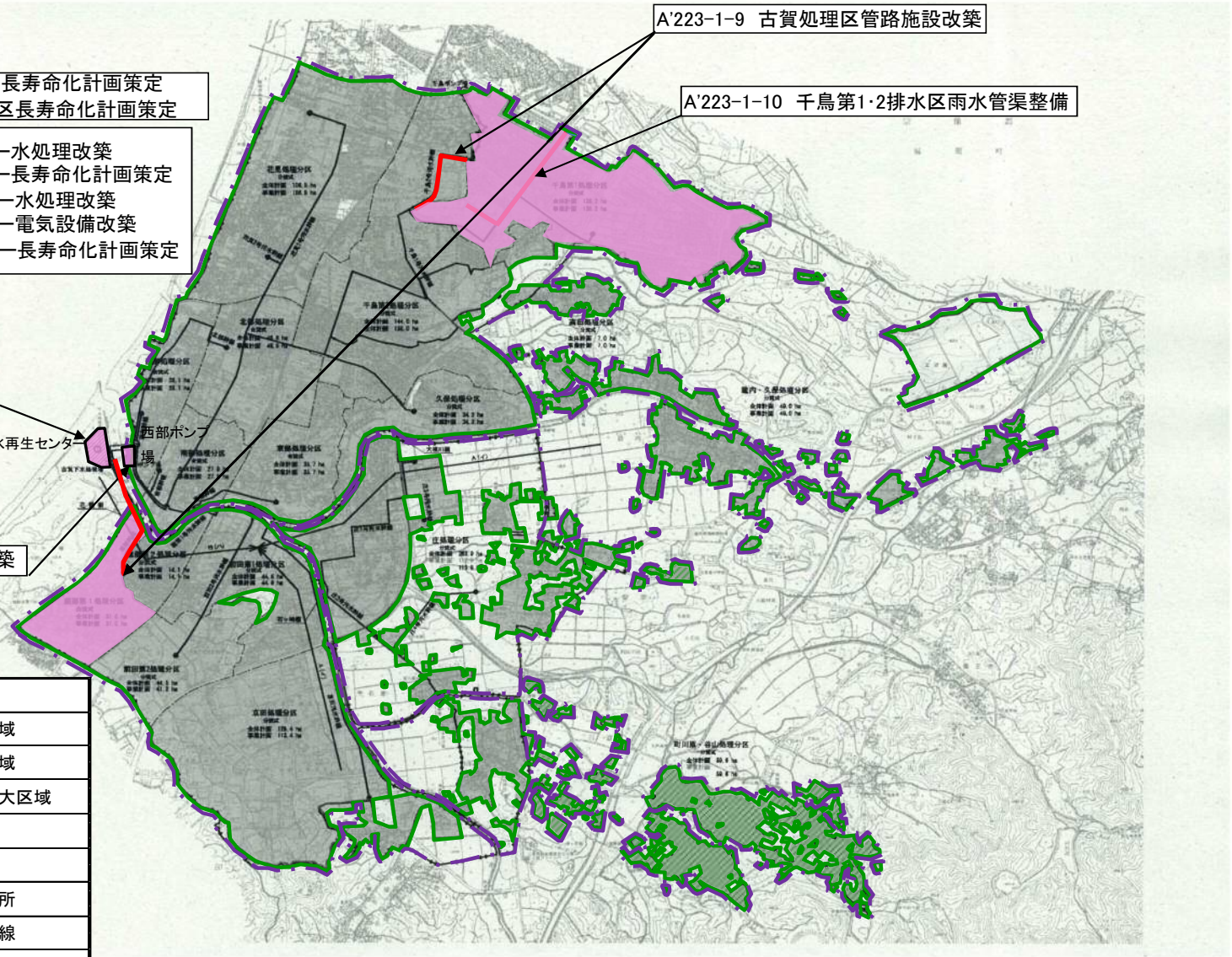

社会資本整備総合交付金（図面）

計画の名称	1 快適な生活環境の整備	
計画の期間	平成23年度 ～ 平成27年度（5年間）	交付対象 福岡県、直方市、飯塚市、田川市、柳川市、八女市、筑後市、行橋市、豊前市、中間市、筑紫野市、春日市、大野城市、宗像市、太宰府市、古賀市、うきは市、宮若市、みやま市、糸島市、那珂川町、志免町、久山町、粕屋町、芦屋町、水巻町、岡垣町、遠賀町、小竹町、鞍手町、筑前町、大刀洗町、広川町、苅田町、みやこ町、吉富町、築上町

うきは市

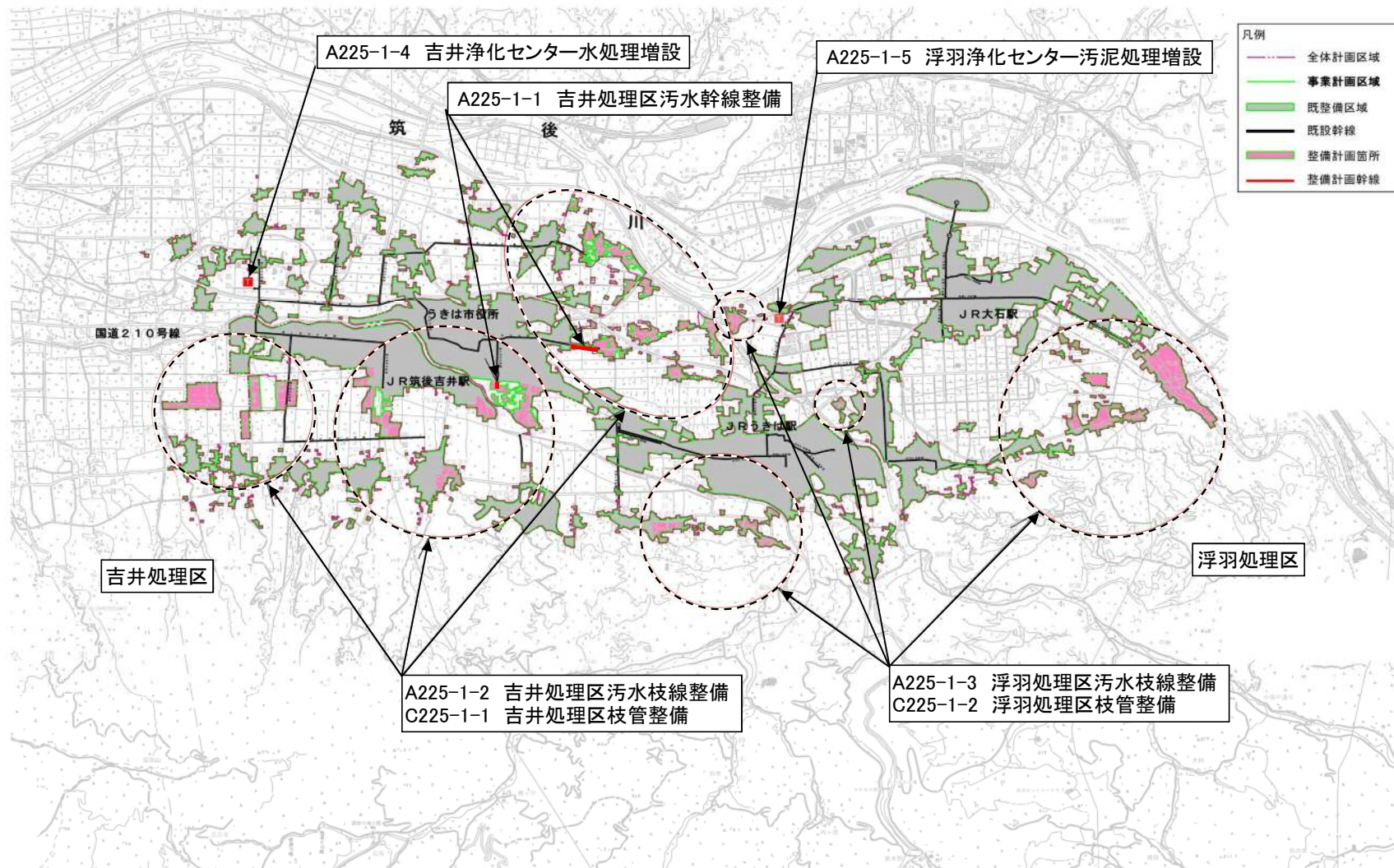

社会資本整備総合交付金（図面）

計画の名称	1 快適な生活環境の整備	
計画の期間	平成23年度 ～ 平成27年度（5年間）	交付対象 福岡県、直方市、飯塚市、田川市、柳川市、八女市、筑後市、行橋市、豊前市、中間市、筑紫野市、春日市、大野城市、宗像市、太宰府市、古賀市、うきは市、宮若市、みやま市、糸島市、那珂川町、志免町、久山町、粕屋町、芦屋町、水巻町、岡垣町、遠賀町、小竹町、鞍手町、筑前町、大刀洗町、広川町、苅田町、みやこ町、吉富町、築上町

宮若市

遠賀川中流処理

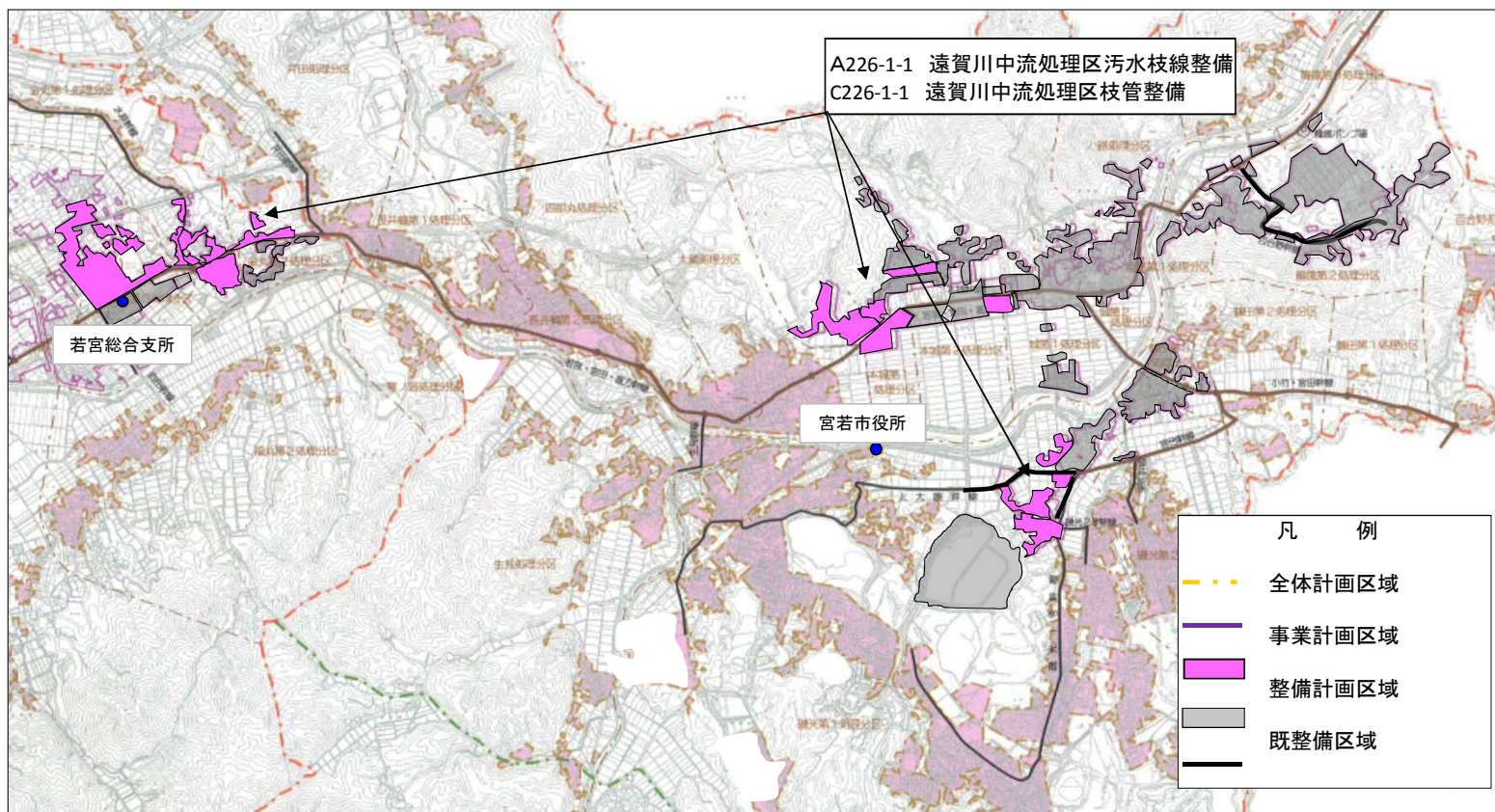

水の安全・安心基盤整備（図面）

計画の名称	1 快適な生活環境の整備	
計画の期間	平成23年度 ～ 平成27年度（5年間）	交付対象

みやま市

矢部川処理区

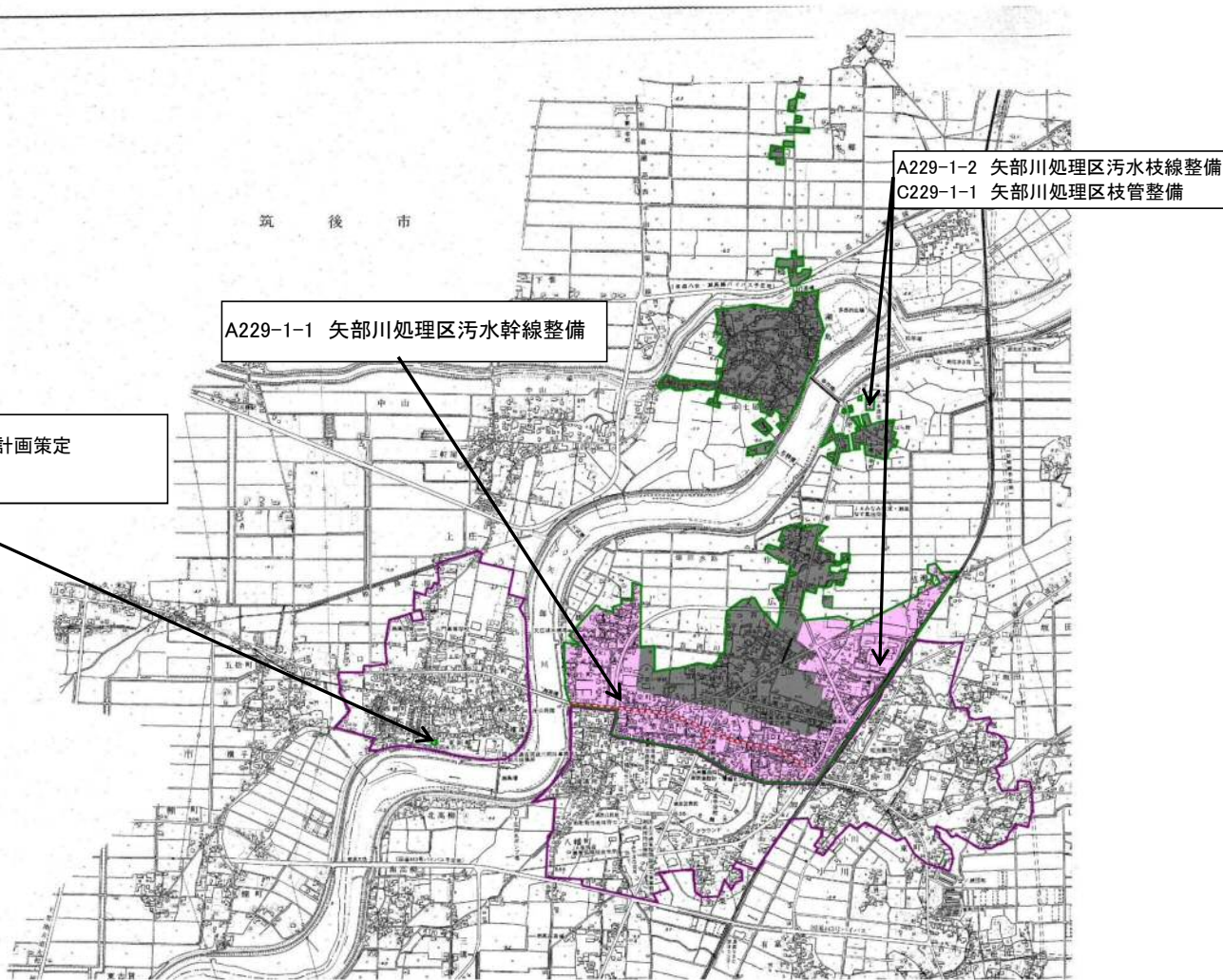

凡 例	
	全体計画区域
	事業計画区域
	事業計画拡大区域
	既整備区域
	既設幹線
	整備計画箇所
	整備計画幹線
	整備計画追加幹線

社会資本整備総合交付金（図面）

計画の名称	1 快適な生活環境の整備	
計画の期間	平成23年度 ～ 平成27年度（5年間）	交付対象 福岡県、直方市、飯塚市、田川市、柳川市、八女市、筑後市、行橋市、豊前市、中間市、筑紫野市、春日市、大野城市、宗像市、太宰府市、古賀市、うきは市、宮若市、みやま市、糸島市、那珂川町、志免町、久山町、粕屋町、芦屋町、水巻町、岡垣町、遠賀町、小竹町、鞍手町、筑前町、大刀洗町、広川町、苅田町、みやこ町、吉富町、築上町

糸島市

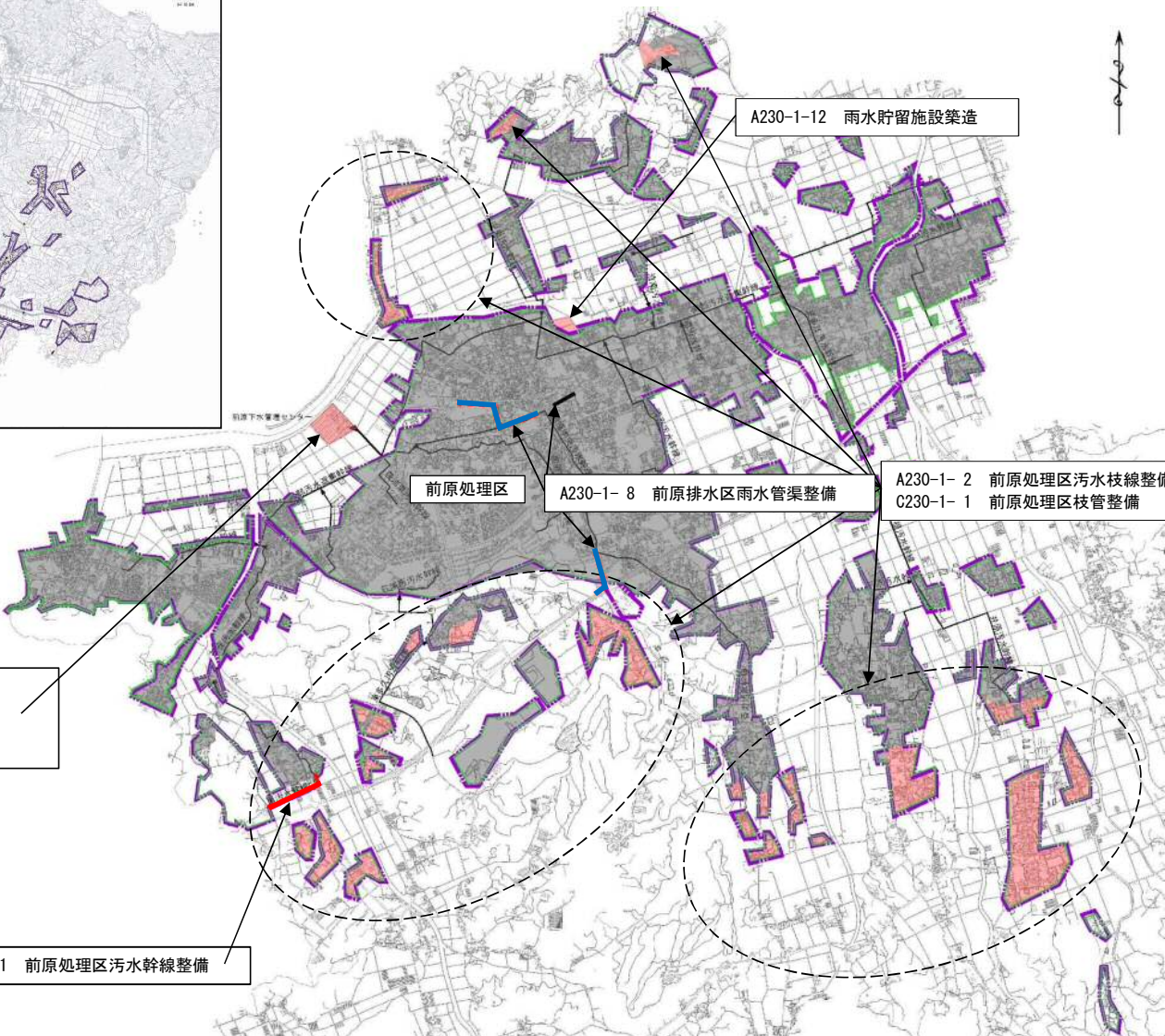
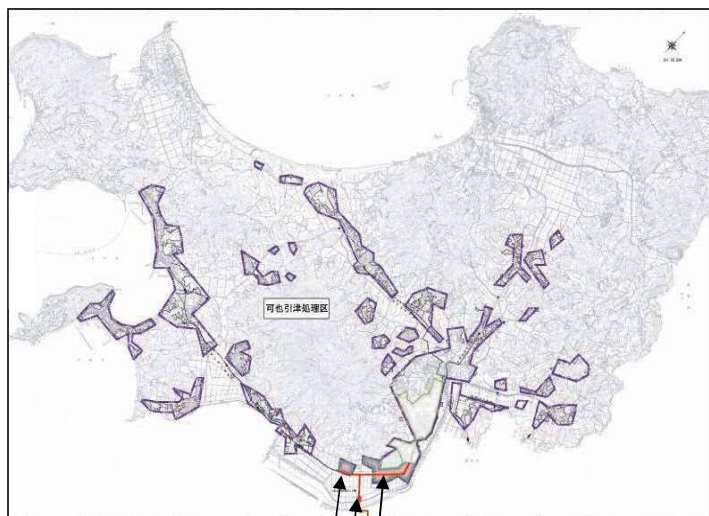

- A230-1-10 可也引津処理区污水枝線整備
- A230-1-4 小富士污水中継ポンプ場建設
- A230-1-3 可也引津処理区污水幹線整備

- A230-1-5 前原下水管理センター汚泥処理増設
- A230-1-6 前原下水管理センター汚泥処理改築
- A230-1-7 前原下水管理センター長寿命化計画策定
- A230-1-11 前原下水管理センター施設改築

凡 例	
	全体計画区域
	事業計画区域
	事業計画拡大区域
	既整備区域
	既設幹線
	整備計画箇所
	整備計画污水幹線
	整備計画雨水幹線

A230-1-1 前原処理区污水幹線整備

A230-1-12 雨水貯留施設築造

前原処理区

A230-1-8 前原排水区雨水管渠整備

A230-1-2 前原処理区污水枝線整備
C230-1-1 前原処理区枝管整備

計画の名称	1 快適な生活環境の整備	
計画の期間	平成23年度 ～ 平成27年度（5年間）	交付対象 福岡県、直方市、飯塚市、田川市、柳川市、八女市、筑後市、行橋市、豊前市、中間市、筑紫野市、春日市、大野城市、宗像市、太宰府市、古賀市、うきは市、宮若市、みやま市、糸島市、那珂川町、志免町、久山町、粕屋町、芦屋町、水巻町、岡垣町、遠賀町、小竹町、鞍手町、筑前町、大刀洗町、広川町、苅田町、みやこ町、吉富町、築上町

那珂川町

御笠川処理区

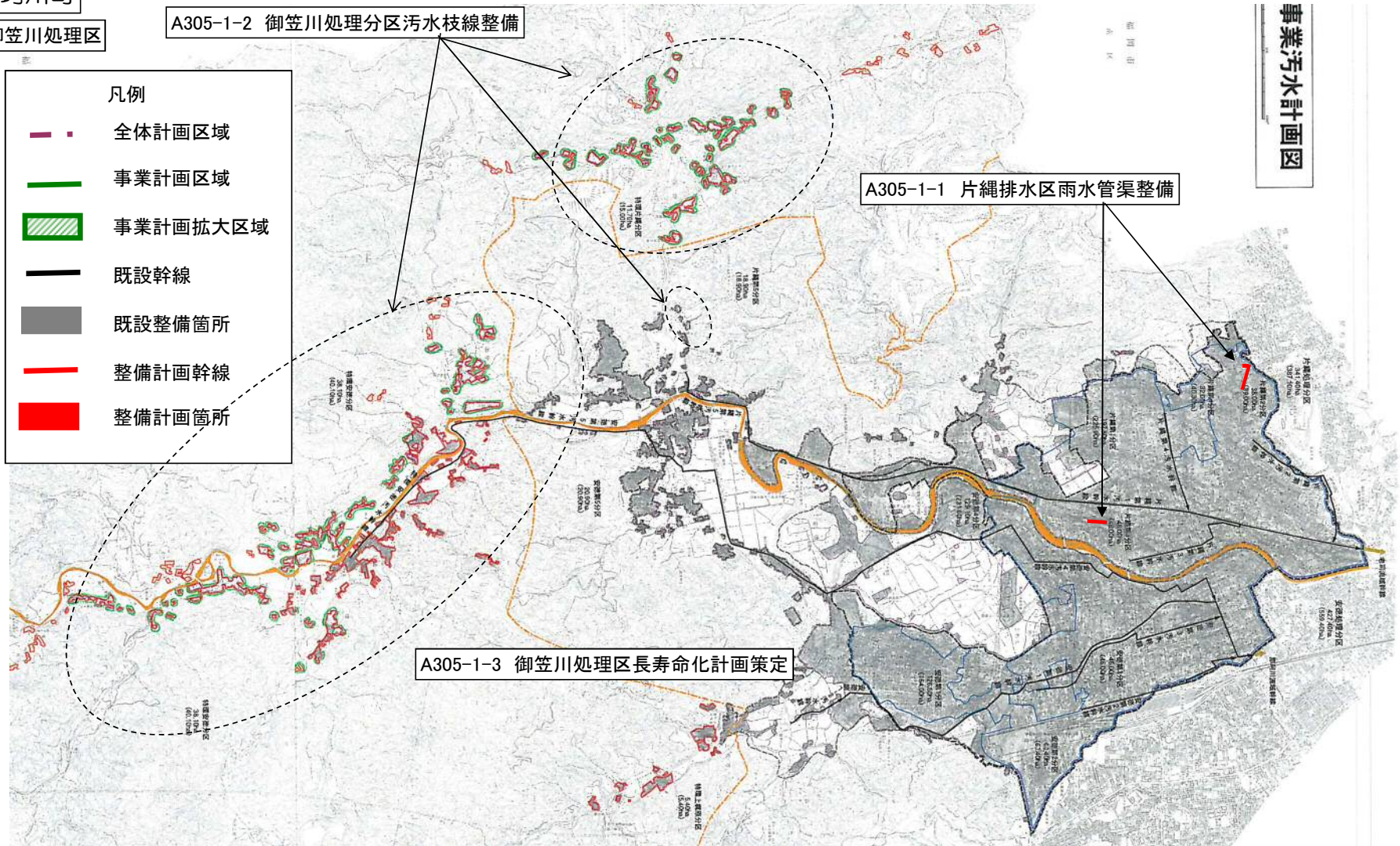

社会資本整備総合交付金（図面）

計画の名称	1 快適な生活環境の整備	
計画の期間	平成23年度 ～ 平成27年度（5年間）	交付対象 福岡県、直方市、飯塚市、田川市、柳川市、八女市、筑後市、行橋市、豊前市、中間市、筑紫野市、春日市、大野城市、宗像市、太宰府市、古賀市、うきは市、宮若市、みやま市、糸島市、那珂川町、志免町、久山町、粕屋町、芦屋町、水巻町、岡垣町、遠賀町、小竹町、鞍手町、筑前町、大刀洗町、広川町、苅田町、みやこ町、吉富町、築上町

志免町

多々良川処理区

凡 例	
	全体計画区域
	事業計画区域
	事業計画拡大区域
	既整備区域
	既設幹線
	整備計画箇所
	整備計画拡大区域
	整備計画幹線
	整備計画追加幹線

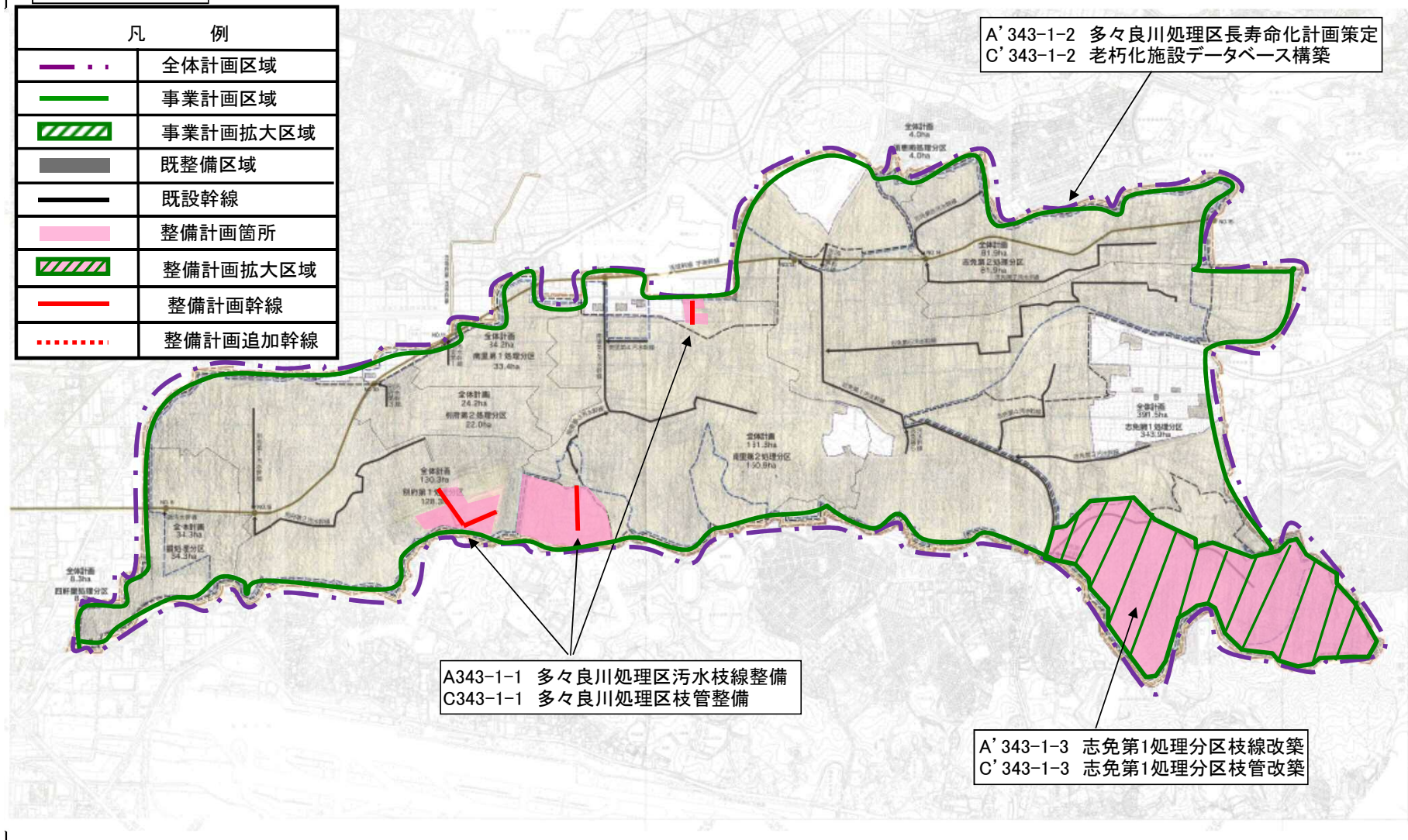

社会資本整備総合交付金（図面）

計画の名称	1 快適な生活環境の整備	
計画の期間	平成23年度 ～ 平成27年度（5年間）	交付対象 福岡県、直方市、飯塚市、田川市、柳川市、八女市、筑後市、行橋市、豊前市、中間市、筑紫野市、春日市、大野城市、宗像市、太宰府市、古賀市、うきは市、宮若市、みやま市、糸島市、那珂川町、志免町、久山町、粕屋町、芦屋町、水巻町、岡垣町、遠賀町、小竹町、鞍手町、筑前町、大刀洗町、広川町、苅田町、みやこ町、吉富町、築上町

久山町

多々良川処理区

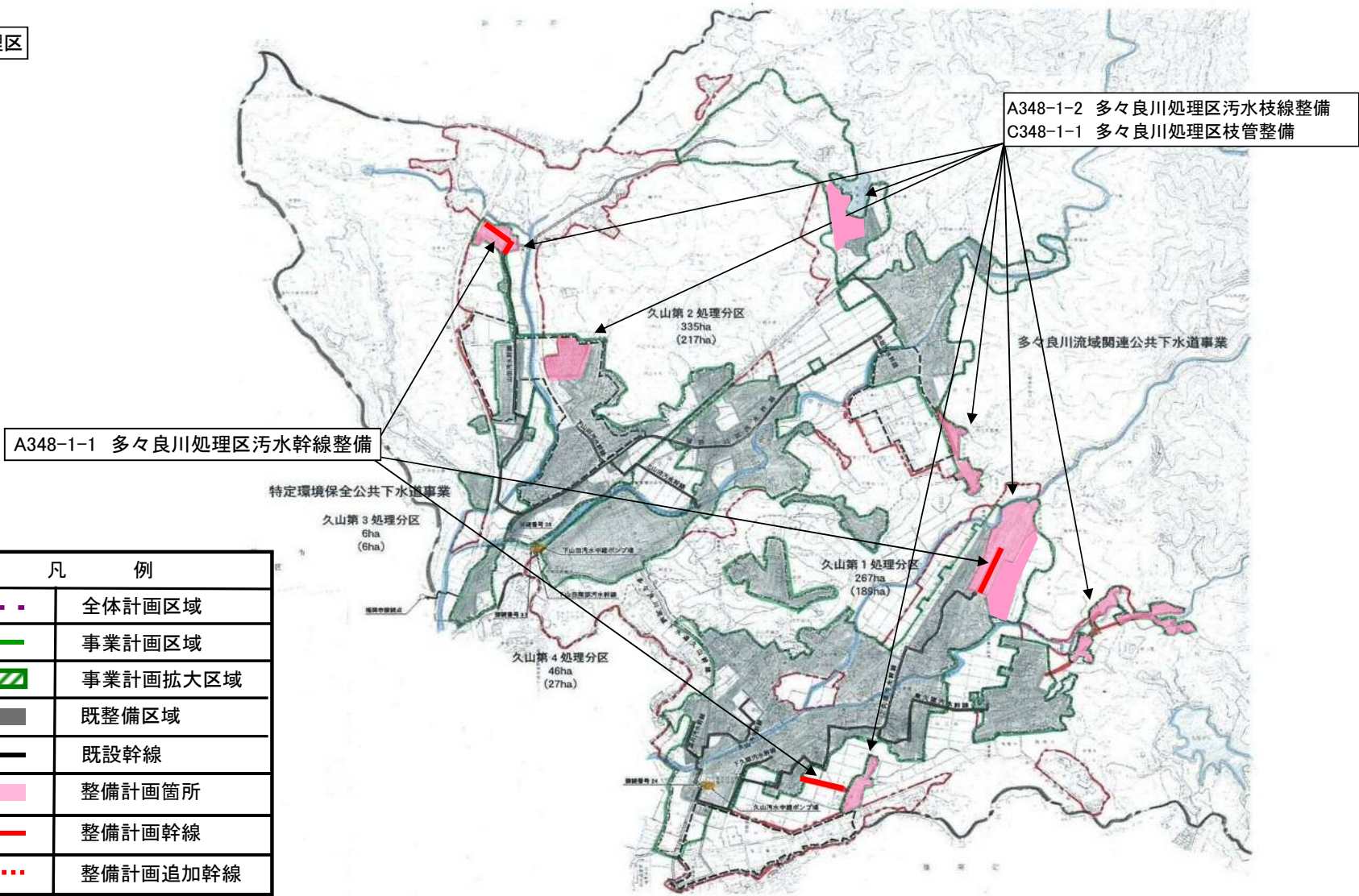

凡 例	
	全体計画区域
	事業計画区域
	事業計画拡大区域
	既整備区域
	既設幹線
	整備計画箇所
	整備計画幹線
	整備計画追加幹線

水の安全・安心基盤整備（図面）

計画の名称	1 福岡県における快適な生活環境の推進	
計画の期間	平成23年度 ～ 平成27年度（5年間）	交付対象 福岡県、直方市、飯塚市、田川市、柳川市、八女市、筑後市、行橋市、豊前市、中間市、筑紫野市、春日市、大野城市、宗像市、太宰府市、古賀市、うきは市、宮若市、みやま市、糸島市、那珂川町、志免町、久山町、粕屋町、芦屋町、水巻町、岡垣町、速賀町、小竹町、鞍手町、筑前町、大刀洗町、広川町、苅田町、みやこ町、吉富町、築上町

粕屋町

多々良川処理区

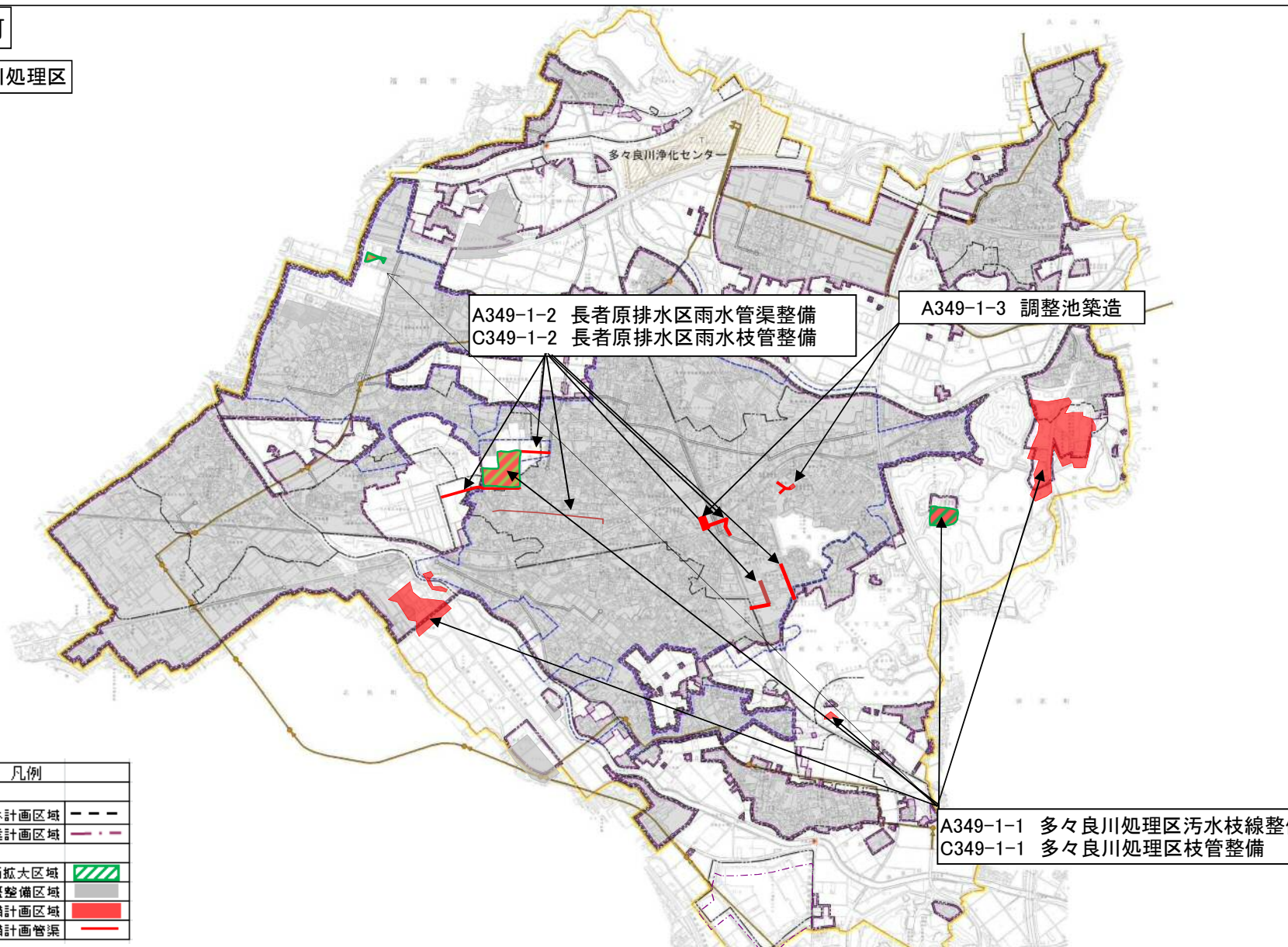

凡例	
全体計画区域	---
事業計画区域	- - -
事業計画拡大区域	斜線
既整備区域	灰色
整備計画区域	赤色
整備計画管渠	赤線

A349-1-2 長者原排水区雨水管渠整備
C349-1-2 長者原排水区雨水枝管整備

A349-1-3 調整池築造

A349-1-1 多々良川処理区污水枝線整備
C349-1-1 多々良川処理区枝管整備

計画の名称	1 快適な生活環境の整備	
計画の期間	平成23年度 ～ 平成27年度 (5年間)	交付対象 福岡県、直方市、飯塚市、田川市、柳川市、八女市、筑後市、行橋市、豊前市、中間市、筑紫野市、春日市、大野城市、宗像市、太宰府市、古賀市、うきは市、宮若市、みやま市、糸島市、那珂川町、志免町、久山町、粕屋町、芦屋町、水巻町、岡垣町、遠賀町、小竹町、鞍手町、筑前町、大刀洗町、広川町、苅田町、みやこ町、吉富町、築上町

芦屋町

芦屋処理区

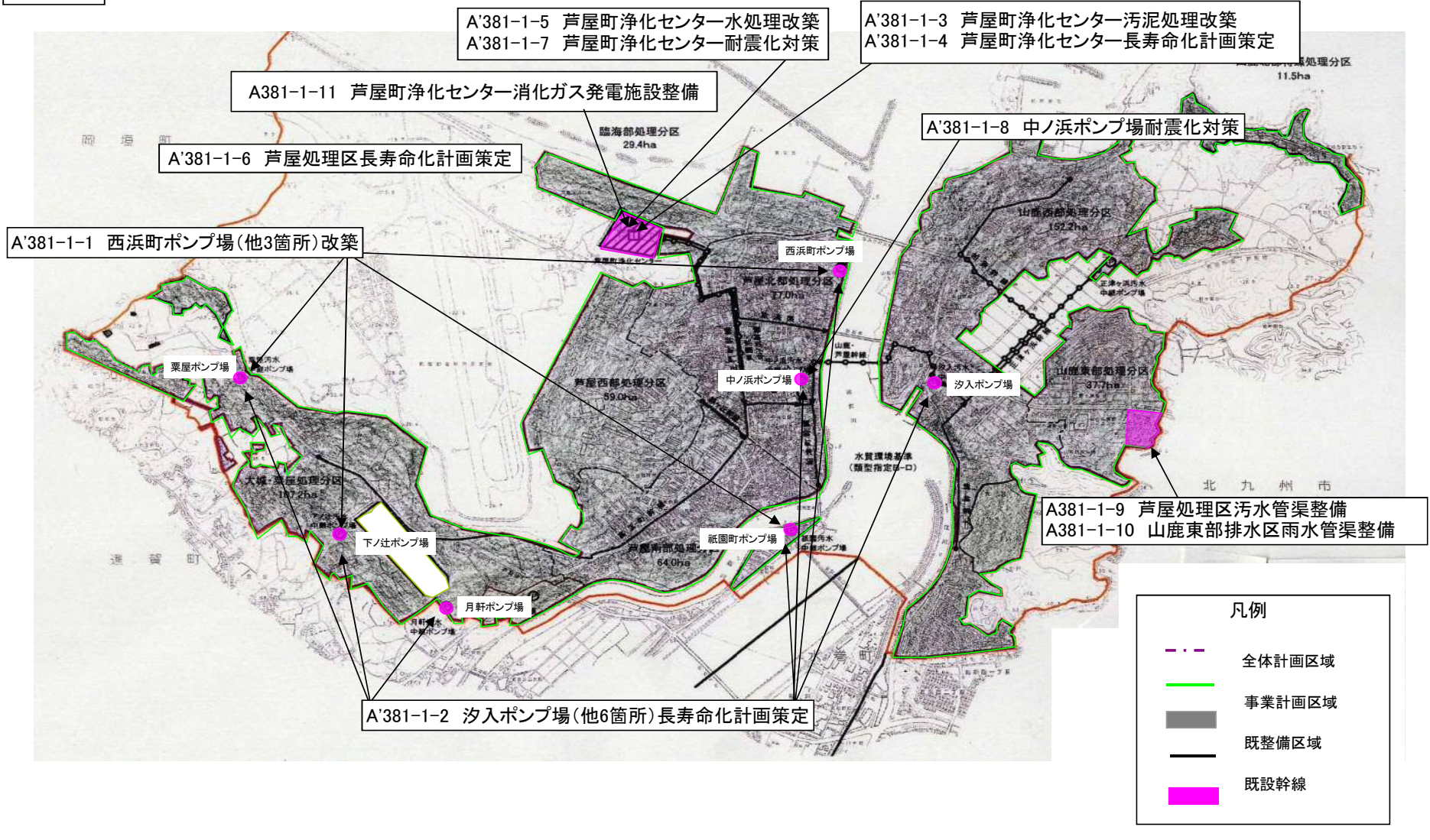

水の安全・安心基盤整備（図面）

計画の名称	1 快適な生活環境の整備	
計画の期間	平成23年度 ～ 平成27年度（5年間）	交付対象 福岡県、直方市、飯塚市、田川市、柳川市、八女市、筑後市、行橋市、豊前市、中間市、筑紫野市、春日市、大野城市、宗像市、太宰府市、古賀市、うきは市、宮若市、みやま市、糸島市、那珂川町、志免町、久山町、粕屋町、芦屋町、水巻町、岡垣町、遠賀町、小竹町、鞍手町、筑前町、大刀洗町、広川町、苅田町、みやこ町、吉富町、築上町

水巻町

遠賀川下流処理区

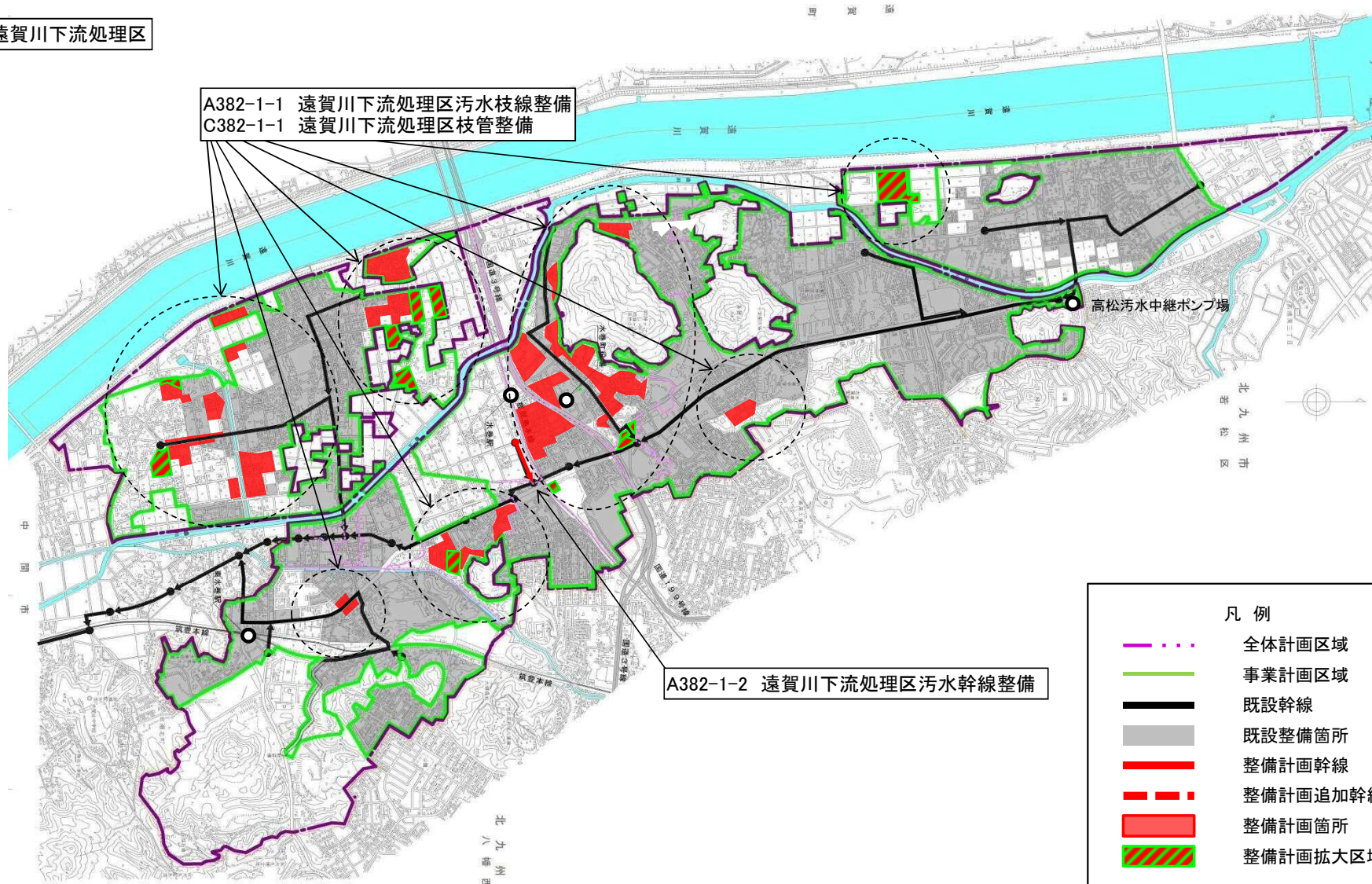

計画の名称	1 快適な生活環境の整備	
計画の期間	平成23年度 ～ 平成27年度 (5年間)	交付対象 福岡県、直方市、飯塚市、田川市、柳川市、八女市、筑後市、行橋市、豊前市、中間市、筑紫野市、春日市、大野城市、宗像市、太宰府市、古賀市、うきは市、宮若市、みやま市、糸島市、那珂川町、志免町、久山町、粕屋町、芦屋町、水巻町、岡垣町、遠賀町、小竹町、鞍手町、筑前町、大刀洗町、広川町、苅田町、みやこ町、吉富町、築上町

岡垣町

岡垣処理区

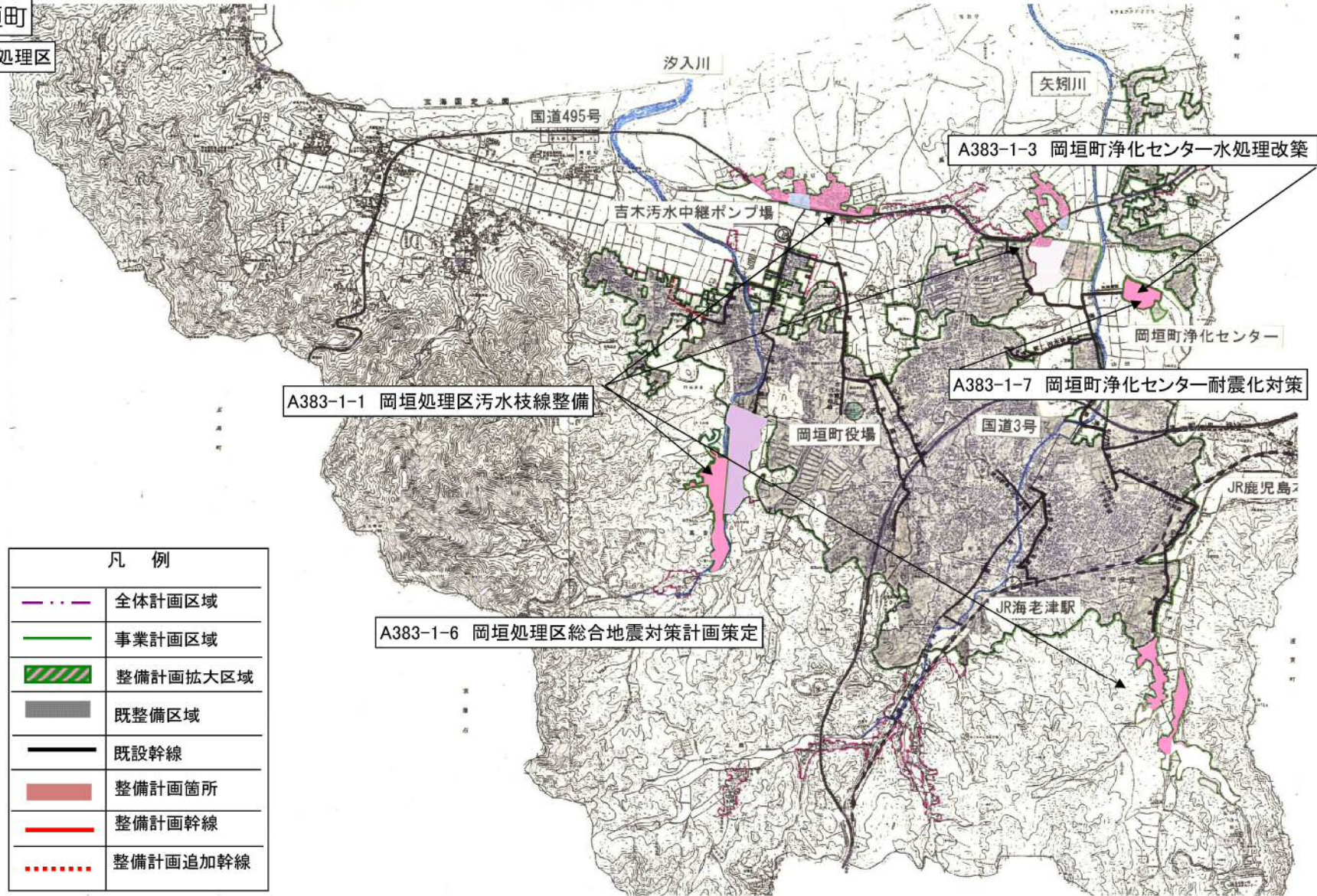

凡 例	
	全体計画区域
	事業計画区域
	整備計画拡大区域
	既整備区域
	既設幹線
	整備計画箇所
	整備計画幹線
	整備計画追加幹線

水の安全・安心基盤整備（図面）

計画の名称	1 快適な生活環境の整備	
計画の期間	平成23年度 ～ 平成27年度（5年間）	交付対象 福岡県、直方市、飯塚市、田川市、柳川市、八女市、筑後市、行橋市、豊前市、中間市、筑紫野市、春日市、大野城市、宗像市、太宰府市、古賀市、うきは市、宮若市、みやま市、糸島市、那珂川町、志免町、久山町、粕屋町、芦屋町、水巻町、岡垣町、遠賀町、小竹町、鞍手町、筑前町、大刀洗町、広川町、苅田町、みやこ町、吉富町、築上町

遠賀町

遠賀川下流処理区

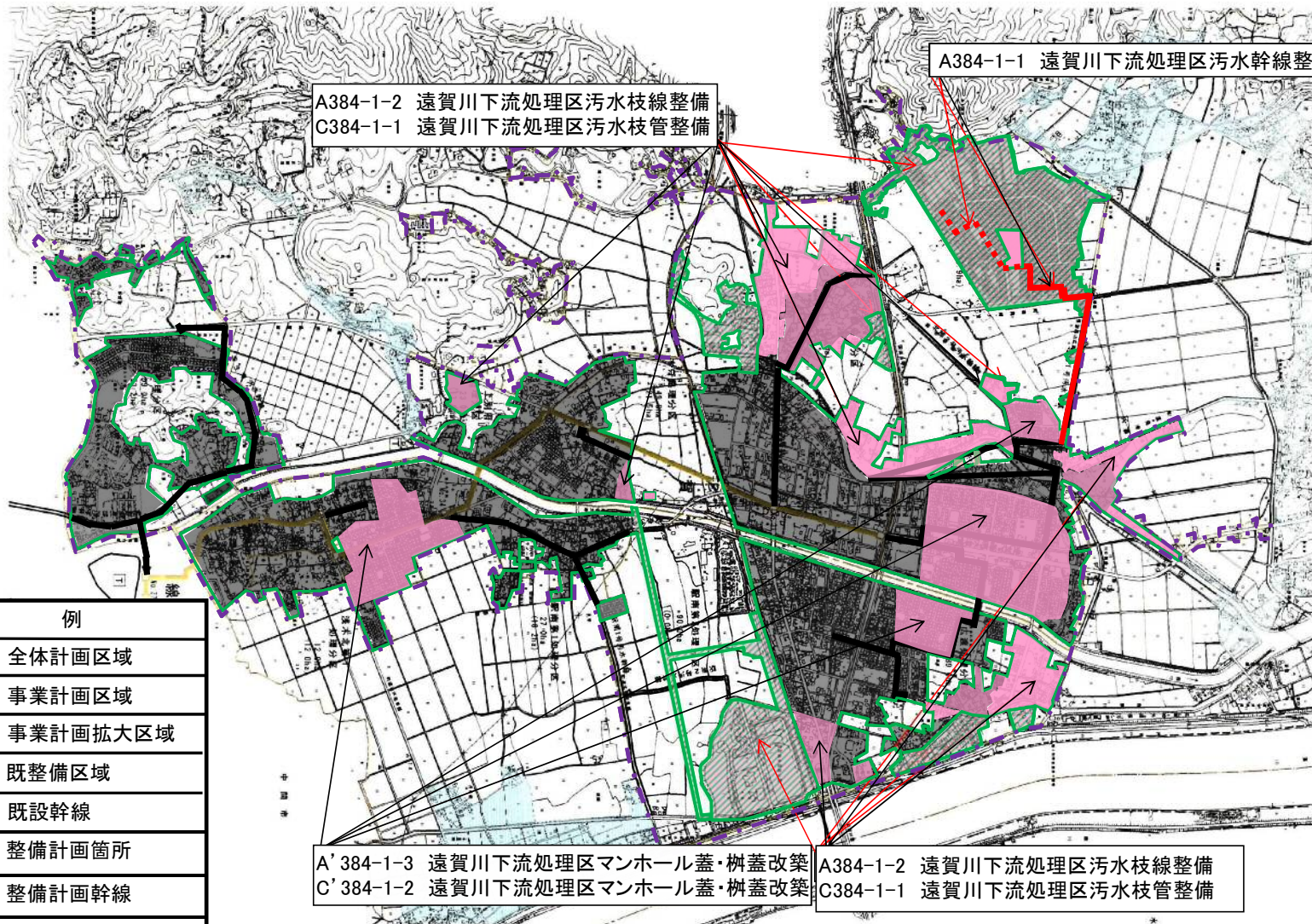

凡 例	
	全体計画区域
	事業計画区域
	事業計画拡大区域
	既整備区域
	既設幹線
	整備計画箇所
	整備計画幹線
	整備計画追加幹線

社会資本整備総合交付金（図面）

計画の名称	1 快適な生活環境の整備	
計画の期間	平成23年度 ～ 平成27年度（5年間）	交付対象 福岡県、直方市、飯塚市、田川市、柳川市、八女市、筑後市、行橋市、豊前市、中間市、筑紫野市、春日市、大野城市、宗像市、太宰府市、古賀市、うきは市、宮若市、みやま市、糸島市、那珂川町、志免町、久山町、粕屋町、芦屋町、水巻町、岡垣町、遠賀町、小竹町、鞍手町、筑前町、大刀洗町、広川町、苅田町、みやこ町、吉富町、築上町

小竹町

遠賀川中流処理区

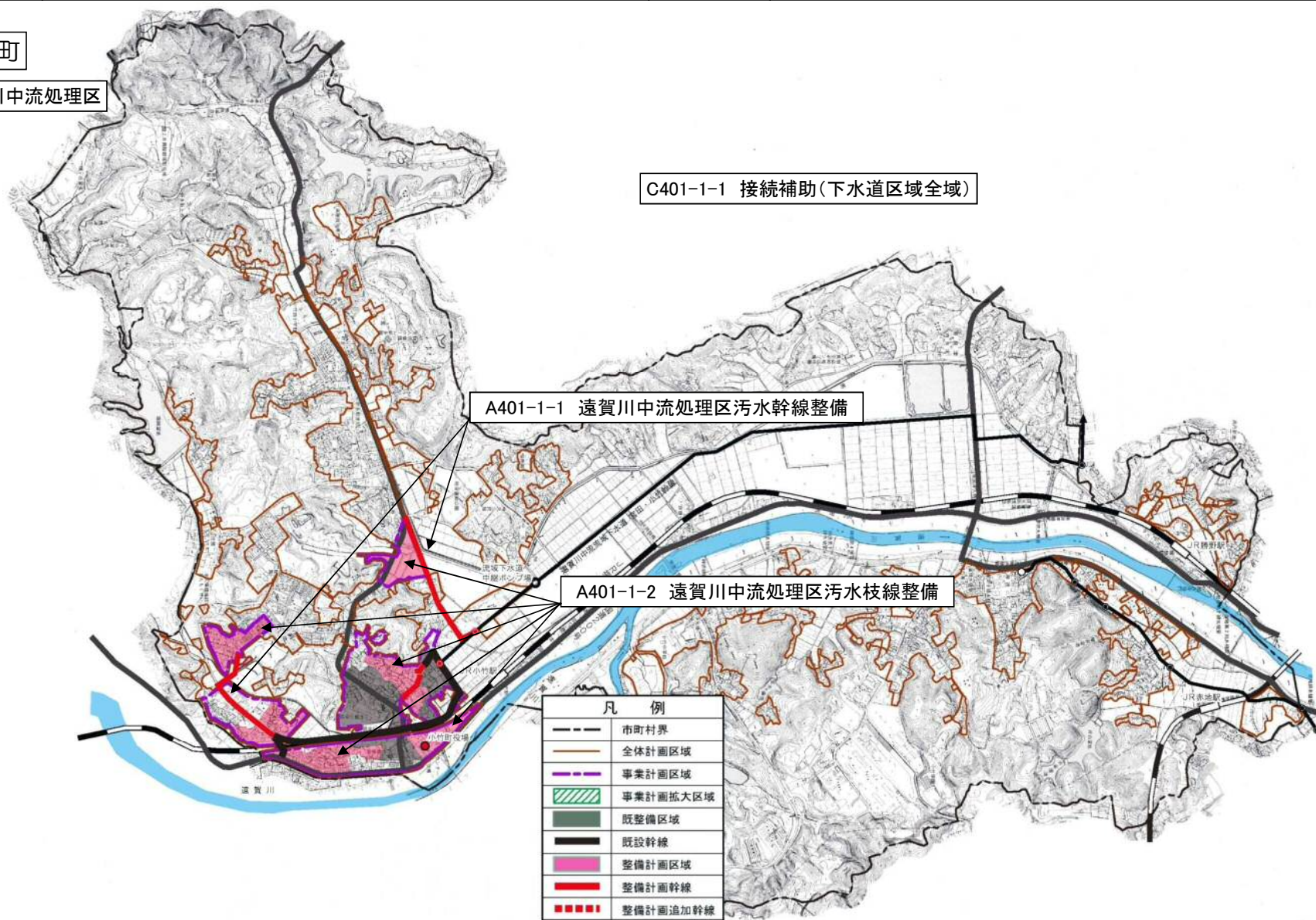

社会資本整備総合交付金（図面）

計画の名称	1 快適な生活環境の整備	
計画の期間	平成23年度 ～ 平成27年度（5年間）	交付対象 福岡県、直方市、飯塚市、田川市、柳川市、八女市、筑後市、行橋市、豊前市、中間市、筑紫野市、春日市、大野城市、宗像市、太宰府市、古賀市、うきは市、宮若市、みやま市、糸島市、那珂川町、志免町、久山町、粕屋町、芦屋町、水巻町、岡垣町、遠賀町、小竹町、鞍手町、筑前町、大刀洗町、広川町、苅田町、みやこ町、吉富町、築上町

鞍手町

遠賀川下流処理区

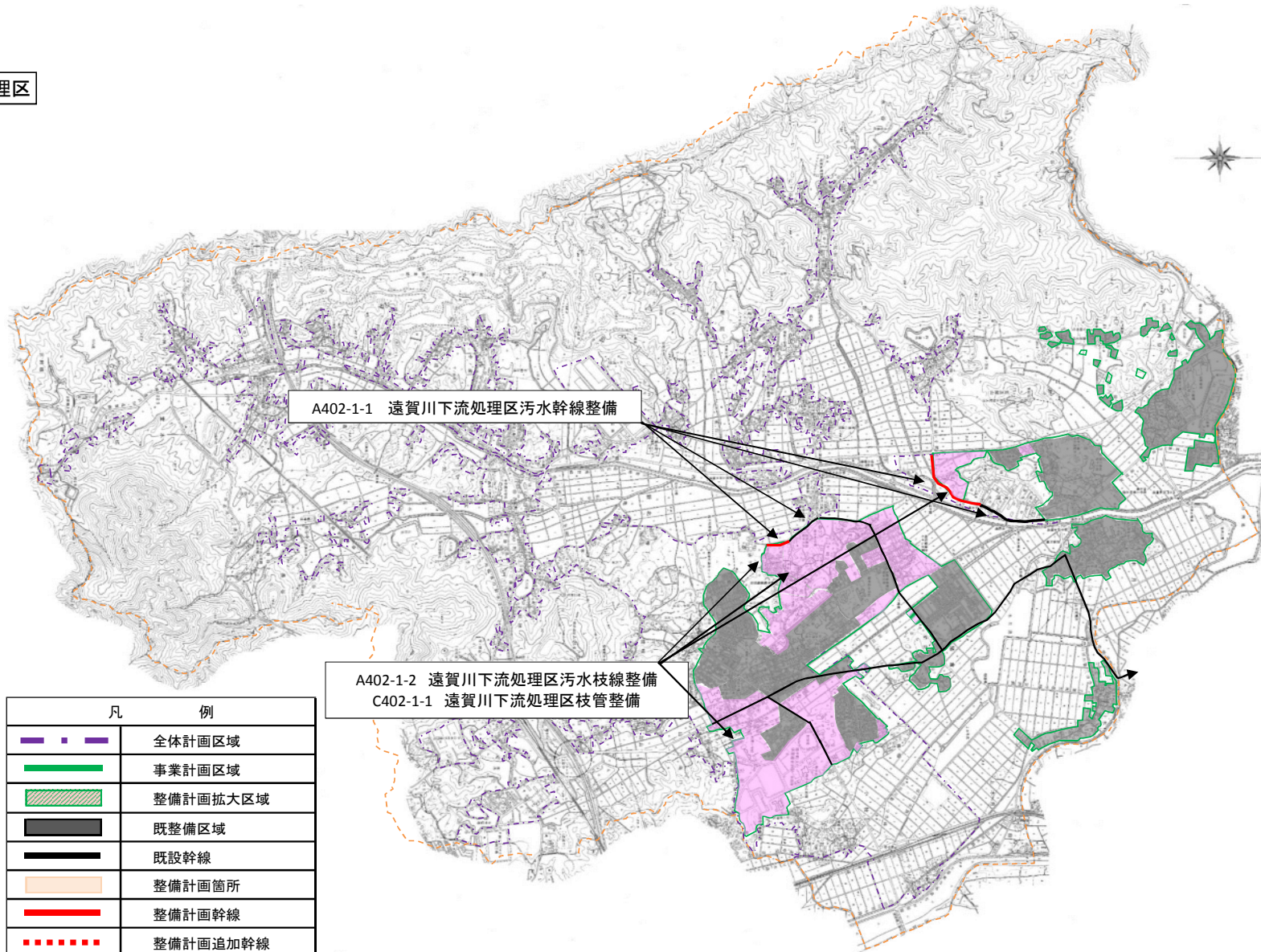

凡	例
---	全体計画区域
—	事業計画区域
▨	整備計画拡大区域
■	既整備区域
—	既設幹線
—	整備計画箇所
—	整備計画幹線
⋯	整備計画追加幹線

社会資本整備総合交付金（図面）

計画の名称	1 快適な生活環境の整備	
計画の期間	平成23年度 ～ 平成27年度（5年間）	交付対象 福岡県、直方市、飯塚市、田川市、柳川市、八女市、筑後市、行橋市、豊前市、中間市、筑紫野市、春日市、大野城市、宗像市、太宰府市、古賀市、うきは市、宮若市、みやま市、糸島市、那珂川町、志免町、久山町、粕屋町、芦屋町、水巻町、岡垣町、遠賀町、小竹町、鞍手町、筑前町、大川町、久野町、みよこ町、吉富町、築上町

筑前町



凡 例	
	全体計画区域
	事業計画区域
	事業計画拡大区域
	既整備区域
	既設幹線
	整備計画箇所
	整備計画幹線
	整備計画追加幹線





社会資本整備総合交付金（図面）

計画の名称	1 快適な生活環境の整備	
計画の期間	平成23年度 ～ 平成27年度（5年間）	交付対象 福岡県、直方市、飯塚市、田川市、柳川市、八女市、筑後市、行橋市、豊前市、中間市、筑紫野市、春日市、大野城市、宗像市、太宰府市、古賀市、うきは市、宮若市、みやま市、糸島市、那珂川町、志免町、久山町、粕屋町、芦屋町、水巻町、岡垣町、遠賀町、小竹町、鞍手町、筑前町、大刀洗町、広川町、菊田町、みやこ町、吉富町、築上町

大刀洗町

A503-1-2 大刀洗町污水処理構想策定

A503-1-1 筑後川中流右岸処理区污水枝線整備

凡 例	
	事業計画区域
	既整備区域
	既設幹線
	整備計画箇所

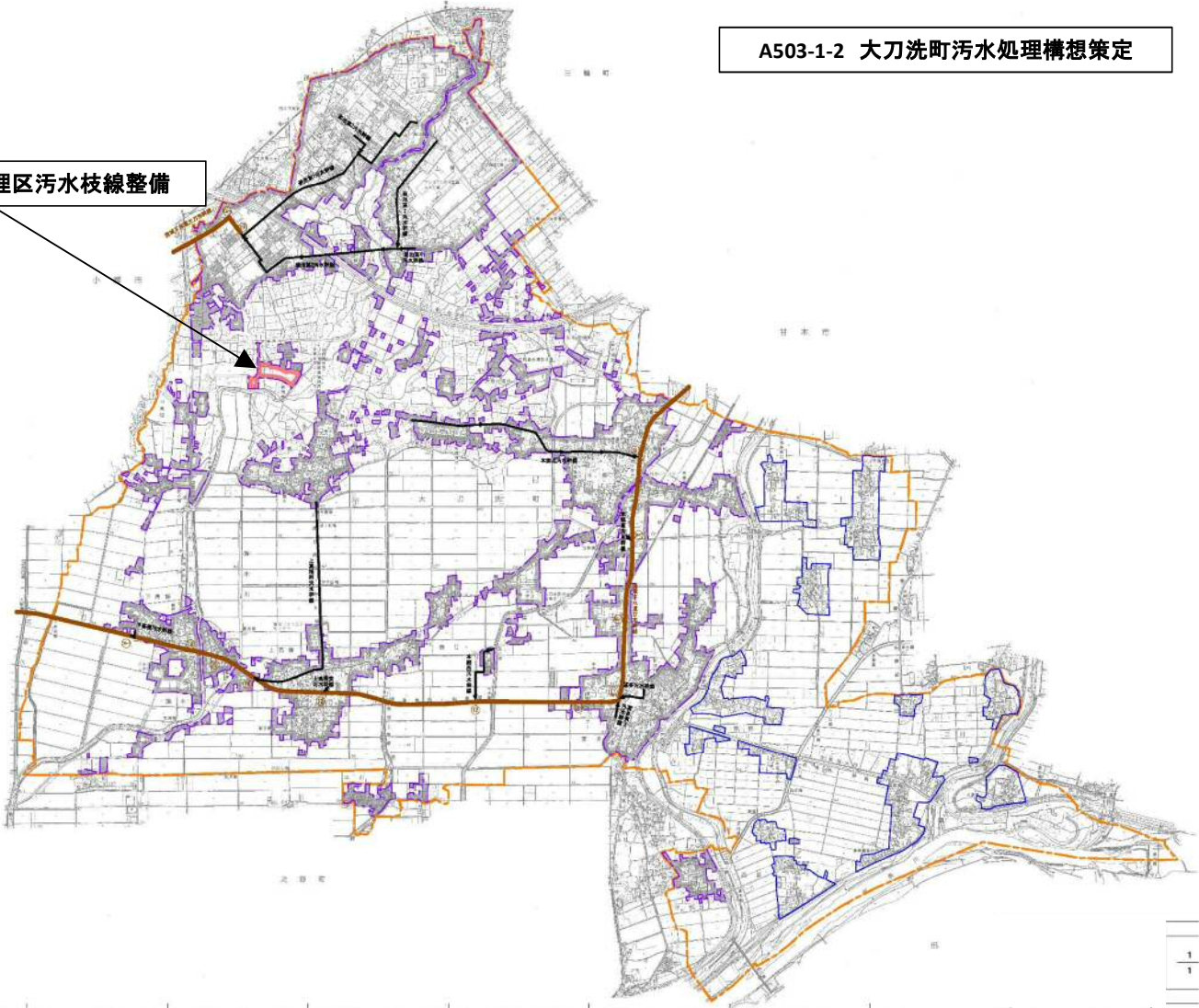

社会資本整備総合交付金（図面）

計画の名称	1 快適な生活環境の整備	
計画の期間	平成23年度 ～ 平成27年度（5年間）	交付対象 福岡県、直方市、飯塚市、田川市、柳川市、八女市、筑後市、行橋市、豊前市、中間市、筑紫野市、春日市、大野城市、宗像市、太宰府市、古賀市、うきは市、宮若市、みやま市、糸島市、那珂川町、志免町、久山町、粕屋町、芦屋町、水巻町、岡垣町、遠賀町、小竹町、鞍手町、筑前町、大刀洗町、広川町、苅田町、みやこ町、吉富町、築上町

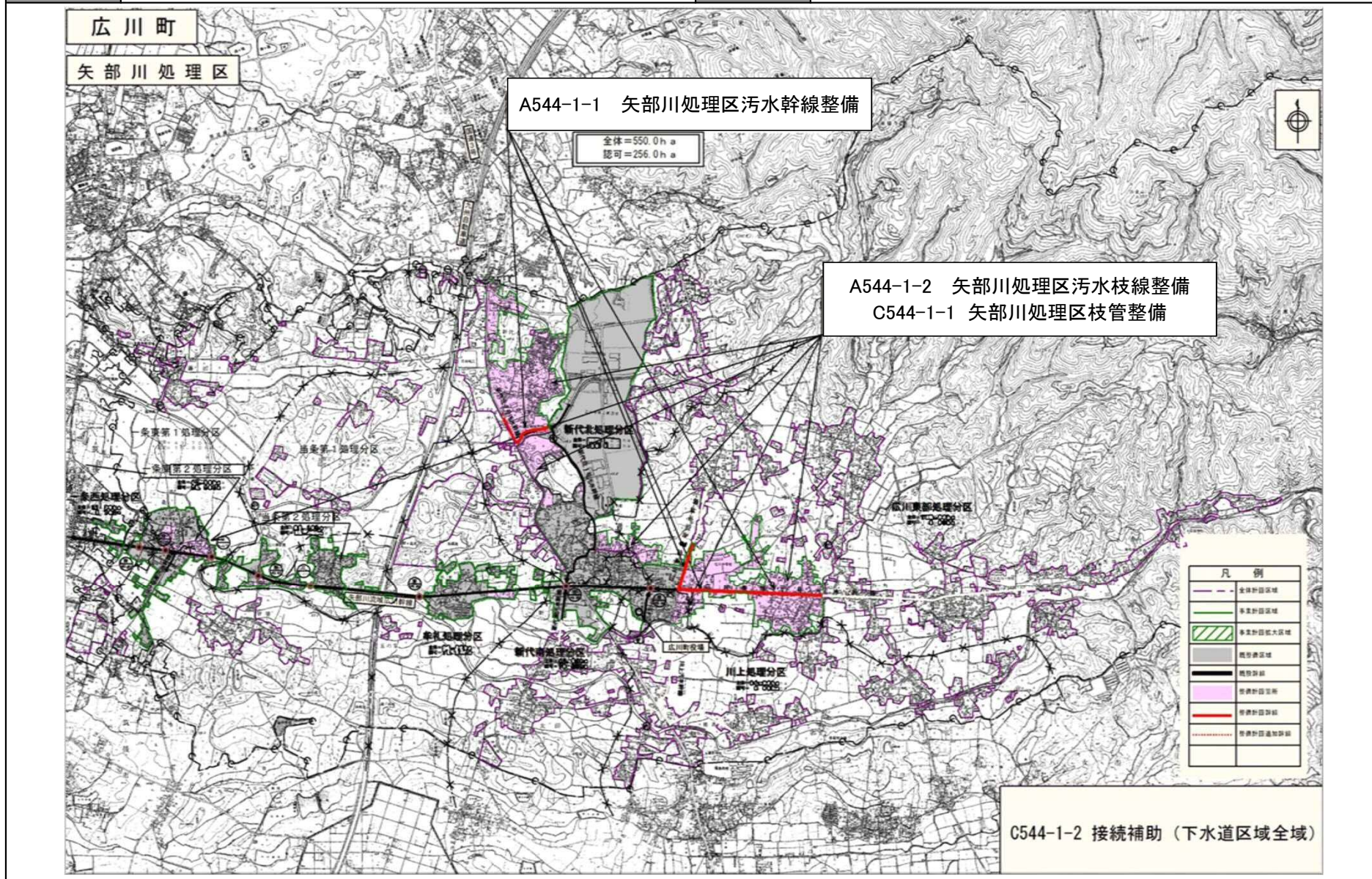

社会資本整備総合交付金（図面）

計画の名称	1 快適な生活環境の整備	
計画の期間	平成23年度 ～ 平成27年度（5年間）	交付対象 福岡県、直方市、飯塚市、田川市、柳川市、八女市、筑後市、行橋市、豊前市、中間市、筑紫野市、春日市、大野城市、宗像市、太宰府市、古賀市、うきは市、宮若市、みやま市、糸島市、那珂川町、志免町、久山町、粕屋町、芦屋町、水巻町、岡垣町、遠賀町、小竹町、鞍手町、筑前町、大刀洗町、広川町、苅田町、みやこ町、吉富町、築上町

苅田町

苅田処理区

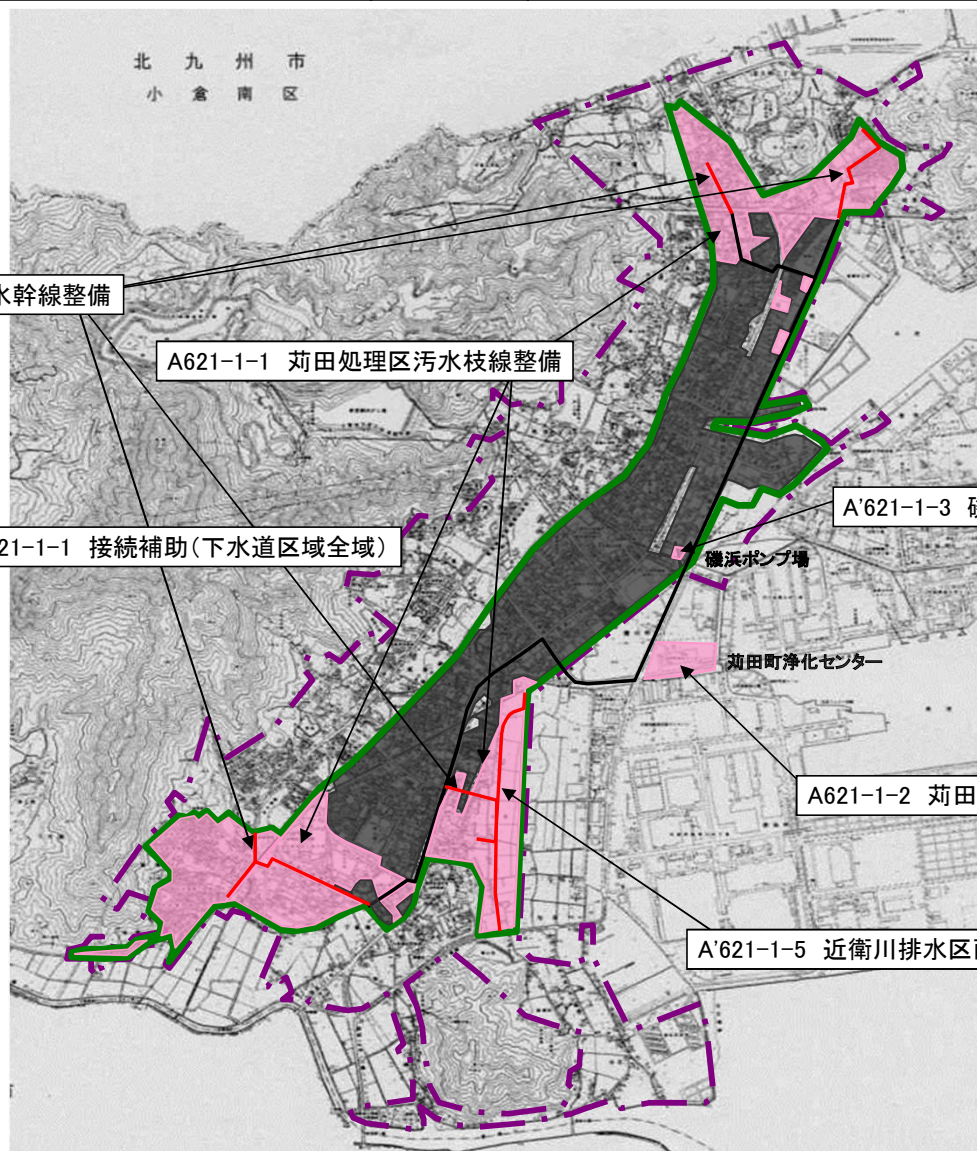

A621-1-4 苅田処理区污水幹線整備

A621-1-1 苅田処理区污水枝線整備

C621-1-1 接続補助(下水道区域全域)

A'621-1-3 磯浜ポンプ場改築

磯浜ポンプ場

苅田町浄化センター

A621-1-2 苅田町浄化センター汚泥処理増設

A'621-1-5 近衛川排水区雨水管渠整備

凡 例	
	全体計画区域
	事業計画区域
	既整備区域
	既設幹線
	整備計画箇所
	整備計画幹線

社会資本整備総合交付金（図面）

計画の名称	1 快適な生活環境の整備	
計画の期間	平成23年度 ～ 平成27年度（5年間）	交付対象 福岡県、直方市、飯塚市、田川市、柳川市、八女市、筑後市、行橋市、豊前市、中間市、筑紫野市、春日市、大野城市、宗像市、太宰府市、古賀市、うきは市、宮若市、みやま市、糸島市、那珂川町、志免町、久山町、粕屋町、芦屋町、水巻町、岡垣町、遠賀町、小竹町、鞍手町、筑前町、大刀洗町、広川町、苅田町、みやこ町、吉富町、築上町

みやこ町

A625-1-2 みやこ町污水処理構想策定

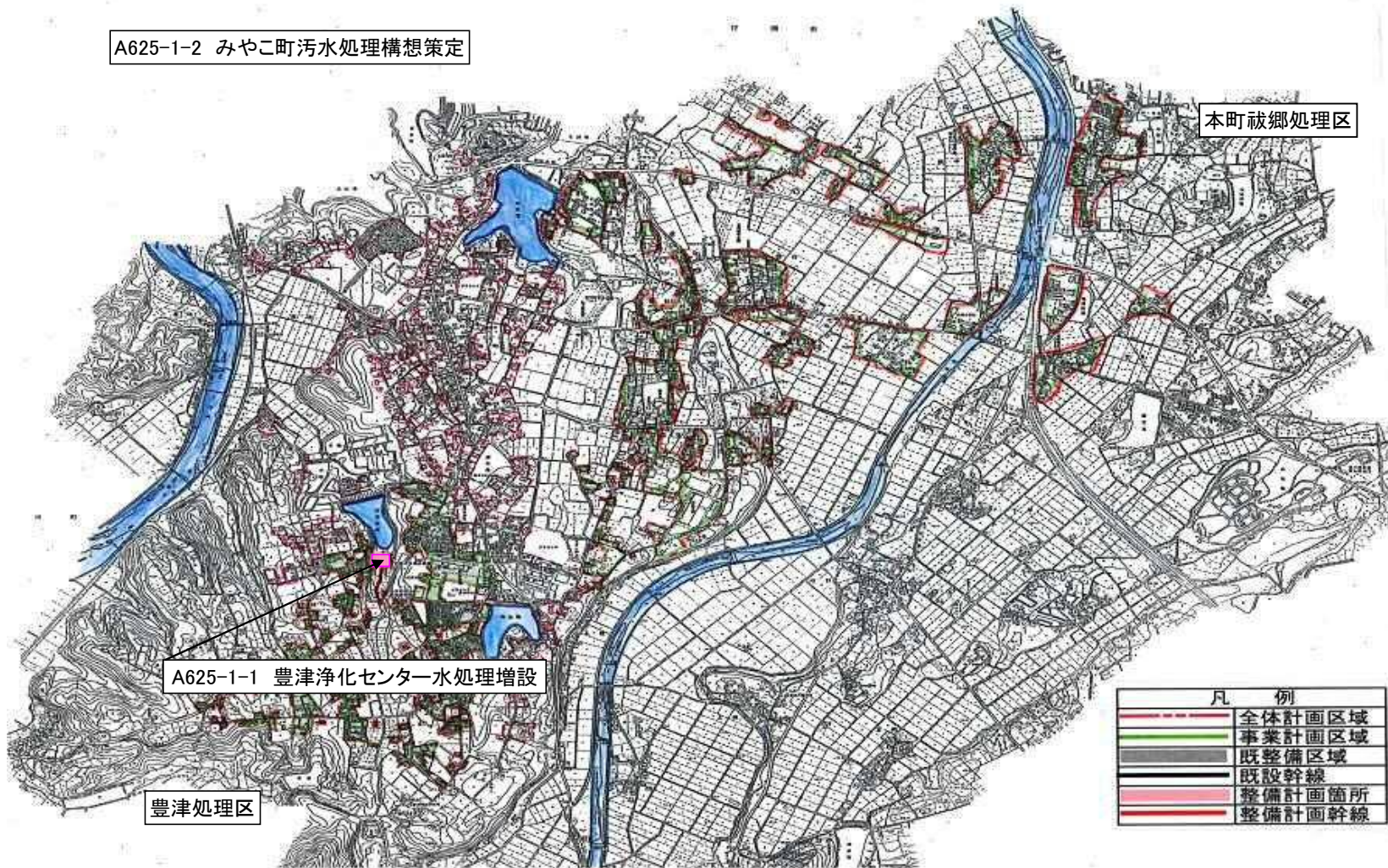

社会資本整備総合交付金（図面）

計画の名称	1 快適な生活環境の整備	
計画の期間	平成23年度 ～ 平成27年度（5年間）	交付対象 福岡県、直方市、飯塚市、田川市、柳川市、八女市、筑後市、行橋市、豊前市、中間市、筑紫野市、春日市、大野城市、宗像市、太宰府市、古賀市、うきは市、宮若市、みやま市、糸島市、那珂川町、志免町、久山町、粕屋町、芦屋町、水巻町、岡垣町、遠賀町、小竹町、鞍手町、筑前町、大刀洗町、広川町、苅田町、みやこ町、吉富町、築上町

吉富町

吉富処理区

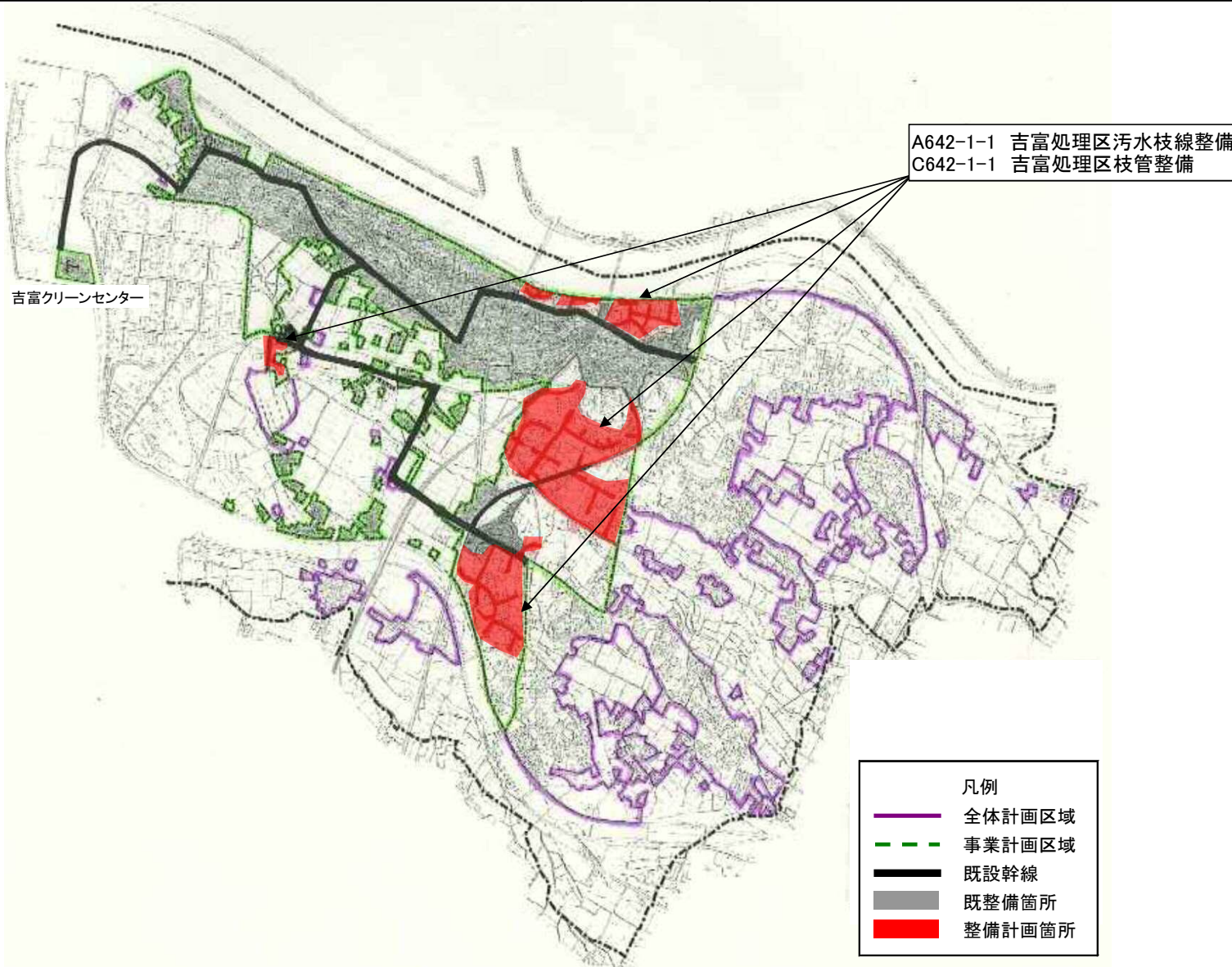

社会資本整備総合交付金（図面）

計画の名称	1 快適な生活環境の整備	
計画の期間	平成23年度 ～ 平成27年度（5年間）	交付対象 福岡県、直方市、飯塚市、田川市、柳川市、八女市、筑後市、行橋市、豊前市、中間市、筑紫野市、春日市、大野城市、宗像市、太宰府市、古賀市、うきは市、宮若市、みやま市、糸島市、那珂川町、志免町、久山町、粕屋町、芦屋町、水巻町、岡垣町、遠賀町、小竹町、鞍手町、筑前町、大刀洗町、広川町、苅田町、みやこ町、吉富町、築上町

築上町

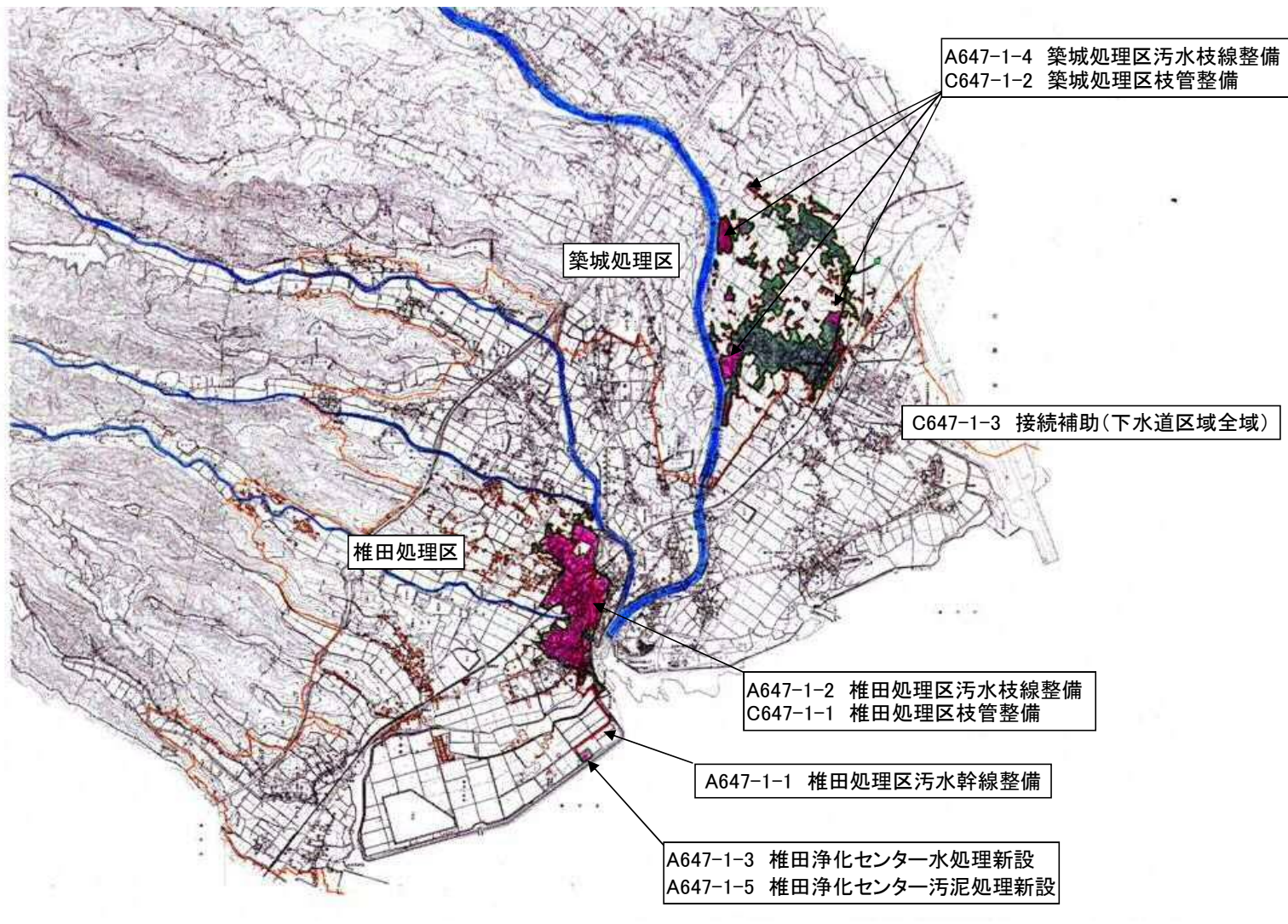

- 凡例
- 全体計画区域
 - 事業計画区域
 - 既設幹線
 - 既整備箇所
 - 整備計画幹線
 - 整備計画箇所

A647-1-4 築城処理区污水枝線整備
C647-1-2 築城処理区枝管整備

C647-1-3 接続補助(下水道区域全域)

A647-1-2 椎田処理区污水枝線整備
C647-1-1 椎田処理区枝管整備

A647-1-1 椎田処理区污水幹線整備

A647-1-3 椎田浄化センター水処理新設
A647-1-5 椎田浄化センター汚泥処理新設