

福岡県の水道

平成26年度



【福岡市水道局 水管理センター】

福 岡 県

【表紙の説明】

福岡市は、昭和53年に見舞われた未曾有の大渇水を教訓として、「節水型都市づくり」を進めており、その一環として浄水場から蛇口までの水の流れや水圧をコントロールする「水管理センター」を昭和56年から運用しています。

市内配水管に設置された流量計及び水圧計の値を遠方監視制御装置によってリアルタイムで監視を行うとともに、その情報を基に水管理センターに設置している中央監視制御設備において電動弁の遠隔操作を行い、配水調整を行っています。

この配水調整システムにより、水源状況等に応じた各浄水場間の流量調整（相互融通）、水圧調整による漏水の抑制等を行い、水の有効利用を図っています。

また、浄水場のトラブルや配水管破損事故の際には、配水調整システムを活用することで断水回避等についても大きな効果を発揮します。

平成28年1月23日からの寒波時にも福岡市内で給水管破裂による多数の漏水が発生しましたが、浄水場間の相互融通を行い、余力のある配水池の配水エリアを拡大することで、断水が回避されました。

《流量調整（相互融通）イメージ図》

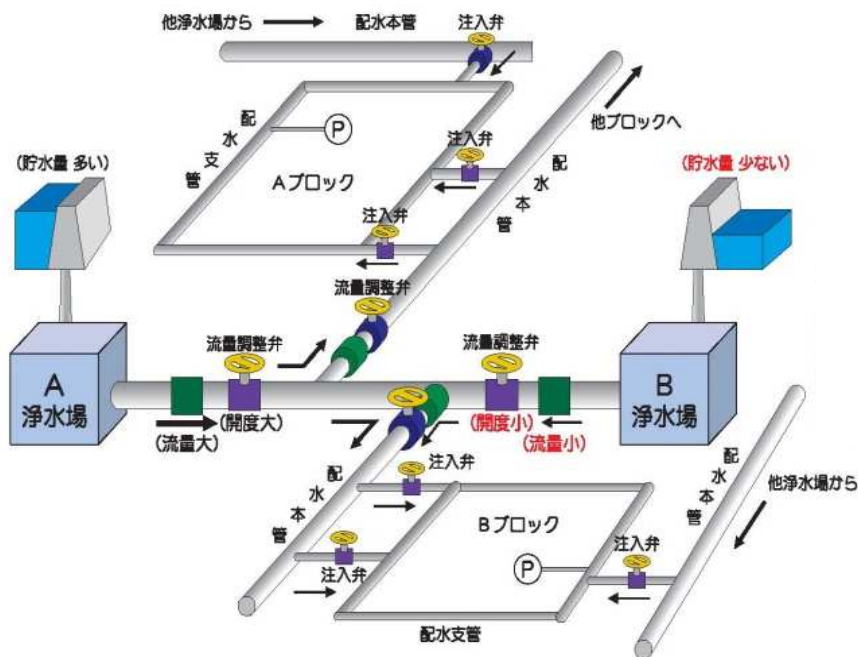

※写真・イメージ図提供

福岡市

はじめに

水道は、県民のみなさんの健康で文化的な生活や社会経済活動に欠くことのできない最も重要な社会基盤のひとつであり、安全・安心な水道水の継続的な安定供給が求められています。

水道事業者が水道水を継続して安定的に供給していくためには、人口減少に伴う料金の減収への対応や、老朽化した施設の更新・耐震化など、経営基盤の強化のために取り組まなければならない課題が山積しています。

このような状況の中、平成28年1月には記録的寒波により県内で給水管凍結・破裂による断水が発生し、給水装置の低温対策に関する広報活動や災害時の給水応援体制の整備など災害対策の必要性が改めて認識されたところです。

県といたしましては、厚生労働省において策定された「新水道ビジョン」を踏まえ、県内の水道事業者に対して、「水道事業ビジョン」の作成を求めていくとともに、水道事業者が抱える課題解決に向け、水道の広域化を積極的に支援して参ります。

水道事業者をはじめ、関係各位におかれましては、県民のみなさんに安全・安心な水道水を継続して安定的に供給できる水道を目指し、今後一層のご協力とご尽力をお願いします。

本書は厚生労働省が実施した「平成26年度水道統計調査」をもとに、県内の水道事業の現状を取りまとめたものです。本書の作成にご協力いただきました水道事業者等各位に対し厚くお礼申し上げますとともに、本書が多くの方々に活用され、本県における水道事業についてのご理解の一助になれば幸いです。

平成28年3月

福岡県県土整備部水資源対策長 相場 公博

凡例

● 収録の範囲	本資料は厚生労働省が実施した「平成26年度水道統計調査」を基礎とし、一部をその他の資料で補足した。	
● 収録の対象	平成27年3月31日までに、認可等を受けた上水道事業、簡易水道事業、水道用水供給事業及び専用水道。	
● 水道の区分	上水道事業	一般の需要に応じて水道により水を供給する事業で、計画給水人口が5,001人以上のもの。
	簡易水道事業	一般の需要に応じて水道により水を供給する事業で、計画給水人口が101人以上5,000人以下のもの。
	水道用水供給事業	水道事業者に対して水道用水(浄水)を供給する事業。 ただし、水道事業者又は専用水道の設置者が、他の水道事業に分水する場合を除く。
	専用水道	寄宿舍、社宅、レジャー施設等における自家用の水道その他水道事業の用に供する水道以外の水道であって、次のいずれかに該当するもの。 ① 100人を超える者にその居住に必要な水を供給するもの。 ② 一日最大給水量が20m ³ を超えるもの。 ただし他の水道から供給を受ける水のみを水源とし、地中又は地表に設置されている施設が次のいずれかに該当するものは除く。 ア 口径25mm以上の導管の全長が1,500m以下 イ 水槽の有効容量の合計が100m ³ 以下
	簡易専用水道	水道事業者から供給される水のみを水源とし、受水槽の有効容量の合計が10m ³ を超える水道。
● 用語の説明	有収水量	料金徴収の基礎となった水量。
	無収水量 (有効無収水量)	料金徴収の対象とならなかった水量。(管洗浄用、公衆便所用等)
	有効水量	水道の使用上有効とされた水量。(有収水量+無収水量)
	無効水量	水道の使用上無効とされた水量。(配水管からの漏水等)
	有収率	年間給水量に対する有収水量の割合を示すもので、給水される水量がどの程度収益につながっているかを示す指標。
	有効率	年間給水量に対する有効水量の割合を示すもので、給水される水量がどの程度有効に使用されているかを示す指標。
	供給単価	有収水量1m ³ 当たりについて、どれだけ収益を得ているかを表すもので、次式により算出する。 ○ 供給単価(円/m ³) = 給水収益 ÷ 年間総有収水量
給水原価	有収水量1m ³ 当たりについて、どれだけ費用がかかっているかを表すもので、次式により算出する。 ○ 給水原価(円/m ³) = {経常費用 - (受託工事費 + 材料及び不要品売却原価 + 附帯事業費)} ÷ 年間総有収水量	
● 収録の対象期間	平成26年4月1日から平成27年3月31日まで	
● 行政区域内人口(総人口)	「福岡県の人口と世帯(推計)、平成27年4月1日現在」 (企画・地域振興部 調査統計課資料)	
● ホームページへの掲載	平成13年度以降の「福岡県の水道」については、福岡県庁のホームページに掲載しています。 【福岡県庁トップページ → 県政基本情報 → 統計情報 → 統計調査の実施(計画) → 福岡県の水道】 http://www.pref.fukuoka.lg.jp/f12/search-1-1581-outline.html	

目 次

はじめに	
凡例	
目次	
水道広域圏区分図	

第 I 部 総 論

1 水道の普及状況	1
2 給水の状況	3
(1) 年間給水量	3
(2) 用途別有収水量	4
(3) 平均給水量、最大給水量	5
(4) 月別給水量	7
(5) 有効率、有収率	8
3 取水の状況	9
4 財務の状況	10
(1) 総収益と総費用	10
(2) 費用構成	11
5 水道料金(上水道)	12
6 給水原価と供給単価(上水道)	13

第 II 部 水道の現況

水道普及率の状況図(平成26年度、市町村別)	14
1 広域圏別・市町村別水道普及表(平成26年度)	15
2 上水道事業	19
(1) 事業認可概要	19
(2) 計画と実績	22
(3) 給水実績	25
(4) 計画一日最大取水量	28
(5) 年間取水実績	31
(6) 年間有収水量	34
イ 用途別	34
ロ 口径別	37
(7) 管種別管路延長	38
(8) 損益計算書	44
(9) 費用構成	47
(10) 水道料金(家庭用φ13mm、月額)	50

3	水道用水供給事業	53
	(1) 事業認可概要	53
	(2) 計画と実績	54
	(3) 給水実績	54
	(4) 計画一日最大取水量	55
	(5) 年間取水実績	55
	(6) 管種別管路延長	56
	(7) 損益計算書	57
	(8) 費用構成	57
4	簡易水道事業	58
	(1) 簡易水道事業の集計	58
	(2) 簡易水道事業の現況	59
	(3) 管種別管路延長	61
5	専用水道	63
	(1) 専用水道の集計	63
	(2) 専用水道の現況(市町村別)	64

第Ⅲ部 水源

1	貯水施設	66
	(1) 位置図(有効貯水量10万 ³ 以上)	66
	(2) 貯水施設一覧表	67
2	水利権等一覧表	69

第Ⅳ部 その他

1	水道用水供給事業概要図	72
	福岡地区水道企業団	73
	福岡県南広域水道企業団	73
	京築地区水道企業団	74
	田川地区水道企業団	74
	山神水道企業団	74
	北九州市	74
2	平成26年度国庫補助事業の概要	75
	(1) 水道水源開発等施設整備費	75
	(2) 簡易水道等施設整備費	76
	(3) 水道施設災害復旧費	76
	(4) 年度別国庫補助対象事業費の推移	77

水道広域圏区分図

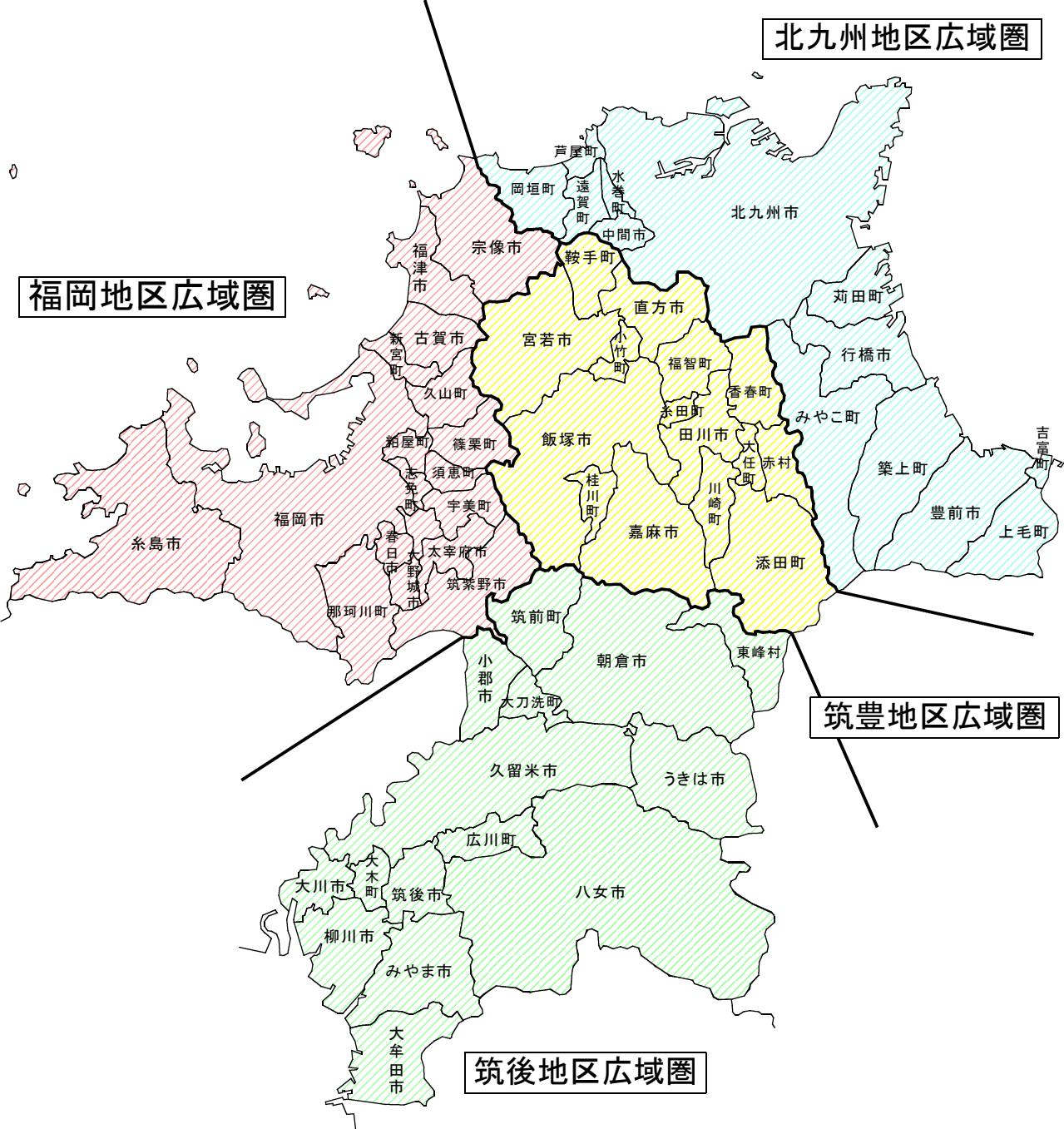

第 I 部 総 論

1 水道の普及状況

本県の水道普及率は、平成 27 年 3 月末現在で 93.8% (総人口 5,082 千人に対して給水人口 4,767 千人) となっており、未給水人口は 315 千人となっています。

広域圏別の水道普及率は、福岡地区が 96.2% と最も高く、次いで北九州地区が 95.9%、筑豊地区が 95.3%、筑後地区が 83.4% となっています。

また、給水人口の内訳は、上水道が 4,709 千人 (98.7%) と最も多く、次いで専用水道が 31 千人 (0.7%)、簡易水道が 27 千人 (0.6%) となっています。

◎ 現在給水人口と普及率 (平成 27 年 3 月末現在)

広域圏	総人口 (人)	現在給水人口 (人)			未給水人口 (人)	普及率
		上水道	簡易水道	専用水道		
福岡	2,488,114	2,393,222	2,374,158	1,907	17,157	96.2%
北九州	1,279,115	1,227,150	1,216,767	8,740	1,643	95.9%
筑後	897,386	748,195	729,060	9,941	9,194	83.4%
筑豊	417,675	398,221	389,171	5,912	3,138	95.3%
県計	5,082,290	4,766,788	4,709,156	26,500	31,132	93.8%

※ 専用水道は、自己水源によるもののみを計上

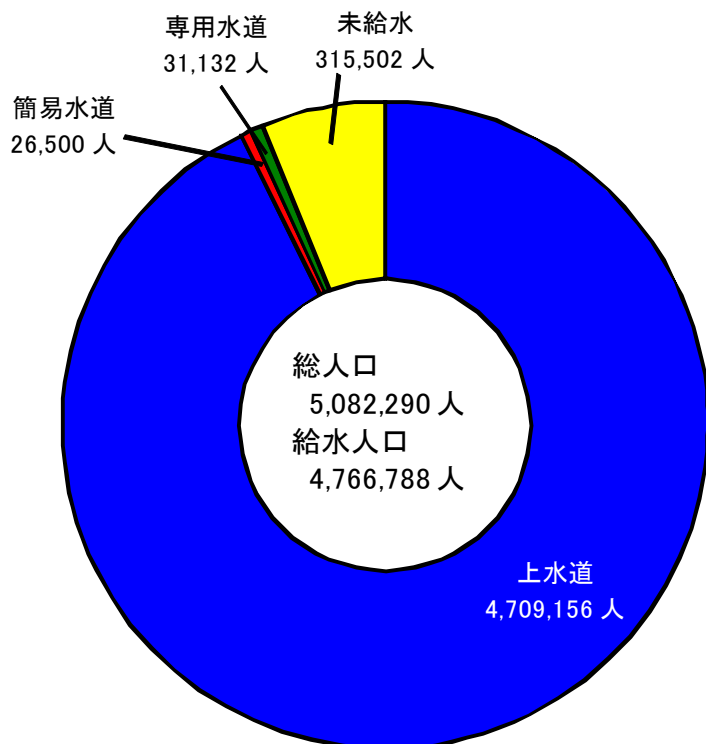

◎ 水道普及状況の推移

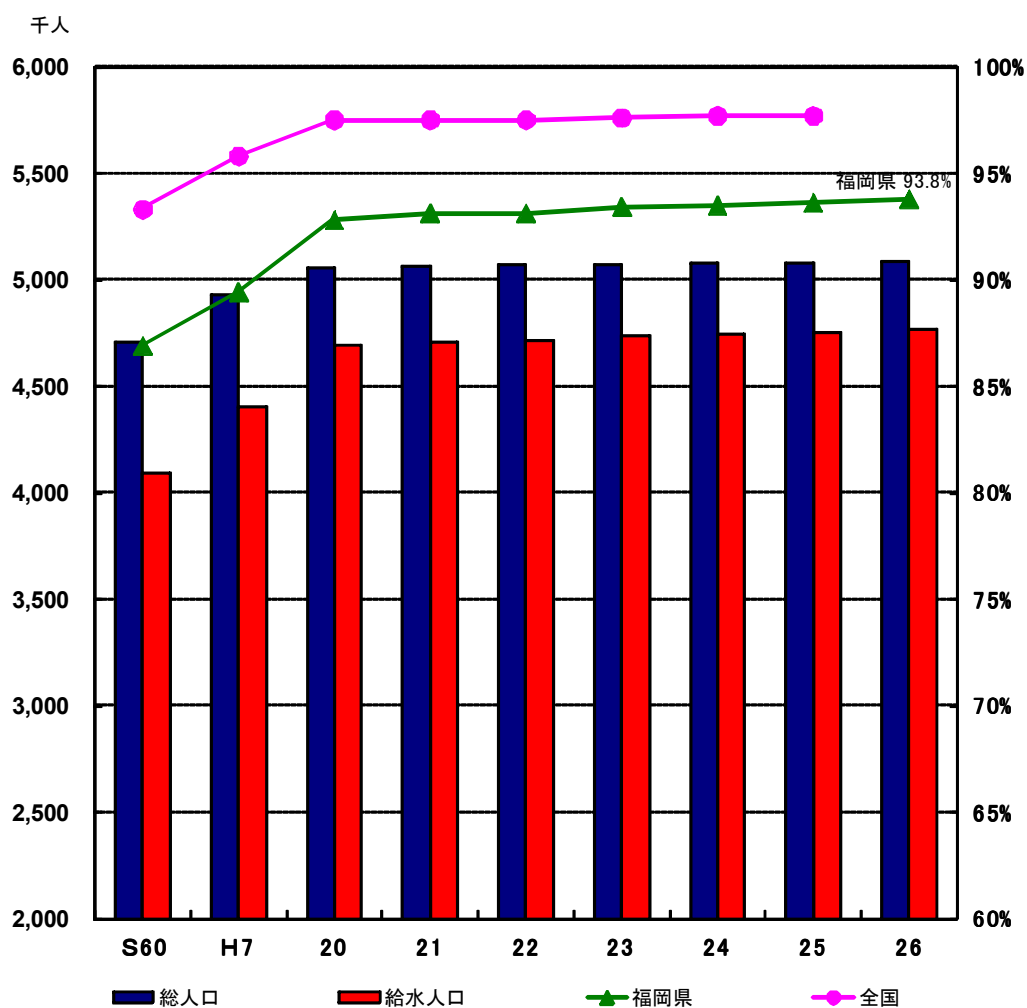

	S60	H7	20	21	22	23	24	25	26	
本県の総人口 (千人)	4,708	4,926	5,053	5,060	5,067	5,072	5,076	5,081	5,082	
本県の給水人口 (千人)	4,090	4,404	4,691	4,710	4,716	4,737	4,744	4,755	4,767	
普及率	福岡県	86.9%	89.4%	92.8%	93.1%	93.1%	93.4%	93.5%	93.6%	93.8%
	全国	93.3%	95.8%	97.5%	97.5%	97.5%	97.6%	97.7%	97.7%	-

※本資料作成時点で、全国の平成26年度値は未公表

2 給水の状況

(1) 年間給水量

平成 26年度の年間給水量は 482,221 千 m³となっており、その大部分を上水道による給水が占めています(99.4%)。なお、年間給水量は前年度から 6,606 千 m³減少しています。

また、漏水などによる無効水量を除いた、年間給水量に対する有効水量の割合(有効率)は 93.9%となっています。

◎ 広域圏別給水量(上水道、簡易水道)

(単位:千m³)

区分	広域圏	年間給水量 A (B+E)	有効水量 B	有効水量の内訳		無効水量 E	有効率 B/A	有収率 C/A
				有収水量 C	無収水量 D			
上水道	福岡	223,344	216,082	213,011	3,071	7,262	96.7%	95.4%
	北九州	135,349	125,231	121,922	3,309	10,118	92.5%	90.1%
	筑後	72,638	67,963	65,175	2,788	4,675	93.6%	89.7%
	筑豊	47,988	41,432	39,960	1,472	6,556	86.3%	83.3%
	計	479,319	450,708	440,068	10,640	28,611	94.0%	91.8%
簡易水道	福岡	178	159	158	1	19	89.3%	88.8%
	北九州	697	638	629	9	59	91.5%	90.2%
	筑後	1,244	1,012	982	30	232	81.4%	78.9%
	筑豊	783	493	485	8	290	63.0%	61.9%
	計	2,902	2,302	2,254	48	600	79.3%	77.7%
合計		482,221	453,010	442,322	10,688	29,211	93.9%	91.7%

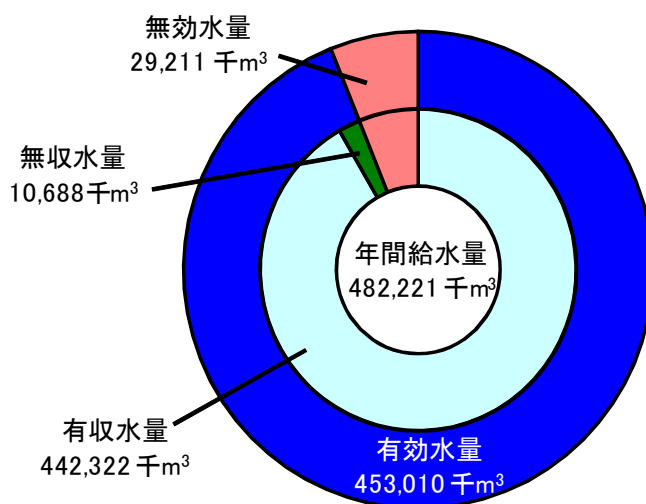

- 年間給水量 : 水道事業者が自己の給水区域に対して給水した実績水量 (有効水量+無効水量)
- 有効水量 : 水道の使用上有効とされた水量 (有収水量+無収水量)
- 有収水量 : 料金徴収の基礎となった水量
- 無収水量 : 料金徴収の対象とならなかった水量 (管洗浄用、公衆便所用等)
- 無効水量 : 水道の使用上無効とされた水量 (配水管からの漏水等)

(2) 用途別有収水量

上水道事業における有収水量の用途別内訳は、生活用が 352,642 千 m³、業務・営業用が 76,478 千 m³、工場用が 8,972 千 m³、その他が 1,976 千 m³となっており、生活用、業務・営業用がその大部分を占めています。

◎ 広域圏別用途別有収水量(上水道)

(単位:千m³)

広域圏	生活用	業務・営業用	工場用	その他	計
福岡	171,648	40,192	630	541	213,011
北九州	96,733	20,348	4,056	785	121,922
筑後	52,488	10,265	1,907	515	65,175
筑豊	31,773	5,673	2,379	135	39,960
計	352,642	76,478	8,972	1,976	440,068
構成比率	80.1%	17.4%	2.0%	0.4%	100.0%

※ 用途区分は次のとおり

生活用 : 一般家庭用

業務・営業用 : 官公署、学校、病院、事務所、公衆浴場用等

工場用 : 工場用

その他 : 水道事業所用水、水道メーター不感水量等

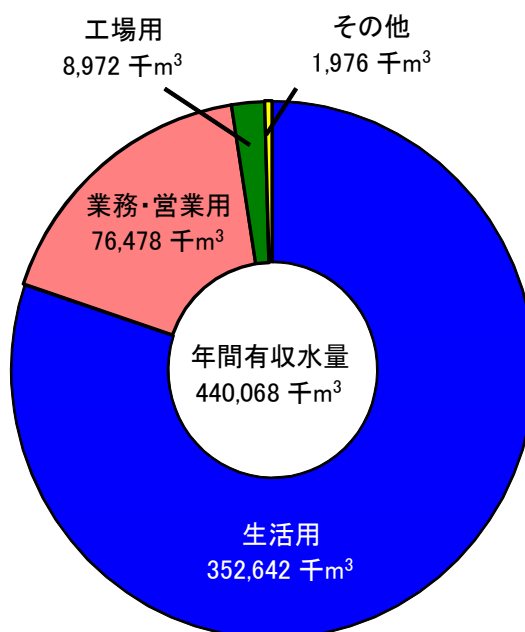

(3) 平均給水量、最大給水量

平成 26 年度において一日平均給水量 1,321 千 m³、一日最大給水量は 1,477 千 m³と なっています。

一人一日当たりでは平均給水量が 279 リットル、最大給水量が 312 リットルとなっており、 広域圏別にみると、筑豊地区及び北九州地区が他の地区より多くなっています。

◎ 広域圏別平均給水量、最大給水量

広域圏	区分	平均給水量		最大給水量	
		日平均 (m ³)	一人一日 (ℓ)	日最大 (m ³)	一人一日 (ℓ)
福岡	上水道	611,901	258	669,699	282
	簡易水道	487	255	802	421
	計	612,388	258	670,501	282
北九州	上水道	370,819	305	406,699	334
	簡易水道	1,911	219	2,201	252
	計	372,730	304	408,900	334
筑後	上水道	199,008	273	233,057	320
	簡易水道	3,407	343	4,243	427
	計	202,415	274	237,300	321
筑豊	上水道	131,474	338	157,769	405
	簡易水道	2,144	363	2,795	473
	計	133,618	338	160,564	406
県計	上水道	1,313,202	279	1,467,224	312
	簡易水道	7,949	300	10,041	379
	計	1,321,151	279	1,477,265	312
全国	上水道	-	336	-	384

○ 平均給水量

- ・ 日平均：年間給水量 ÷ 365日(1年)
- ・ 一人一日：日平均給水量 ÷ 給水人口

○ 最大給水量

- ・ 日最大：水道事業者ごとの日最大給水量の合計
- ・ 一人一日：日最大給水量 ÷ 給水人口

※ 全国は平成 25 年度末の値(本資料作成時点で平成 26 年度値は未公表)

また、一日平均・最大給水量、一人一日平均・最大給水量は、近年ほぼ横ばいで推移しています。

◎ 一日平均・最大給水量、一人一日平均・最大給水量の推移(上水道、簡易水道)

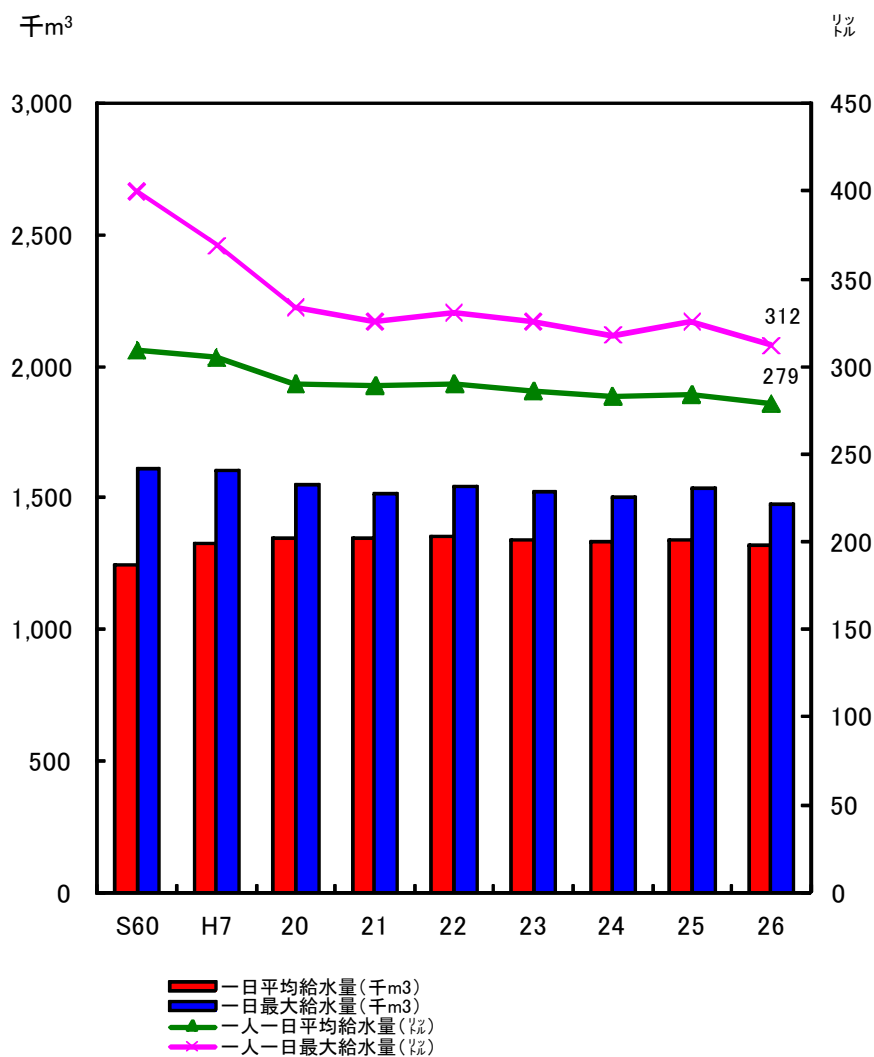

区分 \ 年度	S60	H7	20	21	22	23	24	25	26
一日平均給水量(千m³)	1,245	1,329	1,348	1,347	1,357	1,341	1,333	1,339	1,321
一日最大給水量(千m³)	1,611	1,607	1,552	1,520	1,546	1,527	1,500	1,540	1,477
一人一日平均給水量(%)	309	305	290	289	290	286	283	284	279
一人一日最大給水量(%)	400	369	334	326	331	326	318	326	312

(4) 月別給水量

平成26年度の上水道事業における月別給水量の最大値は7月の41,272千m³であり、最小値は2月の37,347千m³となっています。

広域圏別にみると、福岡地区の最大値は7月の19,383千m³、最小値は2月の17,174千m³、北九州地区の最大値は7月の11,740千m³、最小値は2月の10,319千m³、筑後地区の最大値は8月の6,408千m³、最小値は9月の5,799千m³、筑豊地区の最大値は9月の4,152千m³、最小値は4月の3,782千m³となっています。

◎ 月別給水量(上水道)

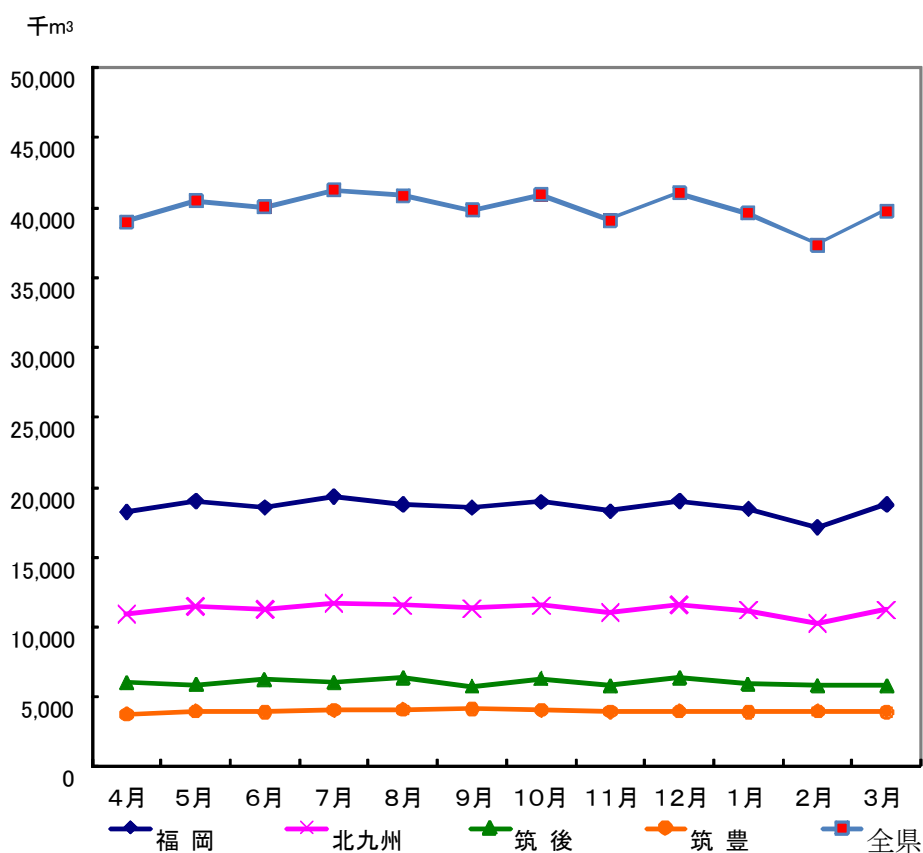

広域圏	4月	5月	6月	7月	8月	9月	10月	11月	12月	1月	2月	3月	計
福岡	18,259	19,050	18,603	19,383	18,778	18,544	18,971	18,305	19,038	18,480	17,174	18,759	223,344
北九州	10,957	11,529	11,248	11,740	11,572	11,347	11,572	11,032	11,586	11,210	10,319	11,237	135,349
筑後	6,023	5,905	6,261	6,059	6,408	5,799	6,321	5,831	6,399	5,953	5,856	5,823	72,638
筑豊	3,782	4,007	3,930	4,090	4,116	4,152	4,068	3,968	4,004	3,942	3,998	3,931	47,988
計	39,021	40,491	40,042	41,272	40,874	39,842	40,932	39,136	41,027	39,585	37,347	39,750	479,319

(5) 有効率、有収率

上水道事業における平成 26年度の有効率は 94.0%、有収率は 91.8%となっており、どちらも全国平均を上回って推移しています。

◎ 有効率、有収率の推移(上水道)

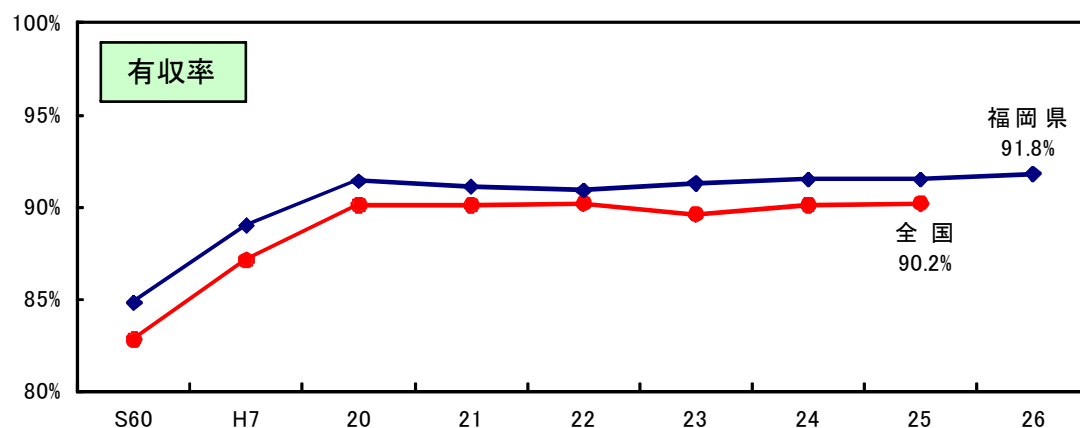
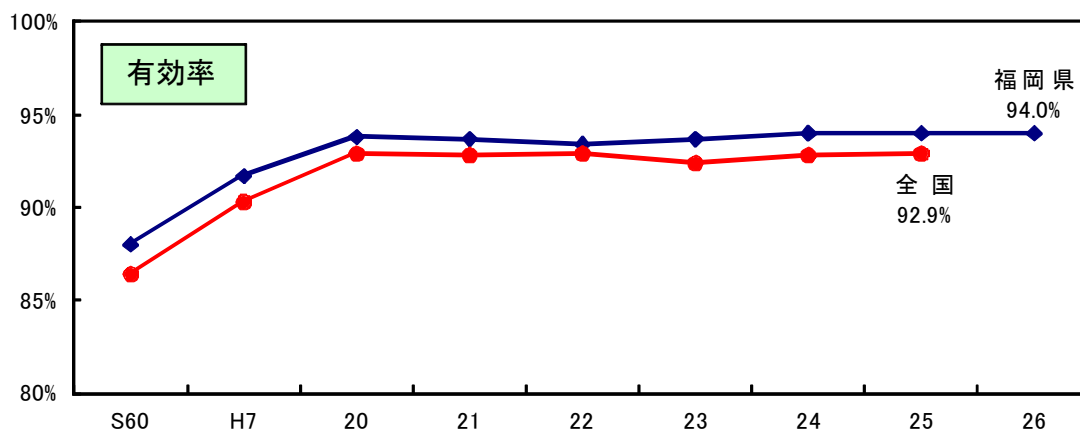

		S60	H7	20	21	22	23	24	25	26
有効率	福岡県	88.0%	91.7%	93.8%	93.7%	93.4%	93.7%	94.0%	94.0%	94.0%
	全国	86.4%	90.3%	92.9%	92.8%	92.9%	92.4%	92.8%	92.9%	-
有収率	福岡県	84.8%	89.0%	91.4%	91.1%	90.9%	91.3%	91.5%	91.5%	91.8%
	全国	82.8%	87.1%	90.1%	90.1%	90.2%	89.6%	90.1%	90.2%	-

○ 有効率：年間給水量に対する有効水量の割合を示すもので、給水される水量がどの程度有効に使用されているかを示す指標

○ 有収率：年間給水量に対する有収水量の割合を示すもので、給水される水量がどの程度収益につながっているかを示す指標

※ 本資料作成時点で、全国の平成 26 年度値は未公表

3 取水の状況

平成 26 年度における上水道事業及び水道用水供給事業の年間取水量は合わせて 496,742 千 m³ で、その大部分を表流水(河川水、ダム直接、ダム放流及び湖沼水)からの取水が占めています(83.5%)。

◎ 年間取水量の内訳(上水道、水道用水供給)

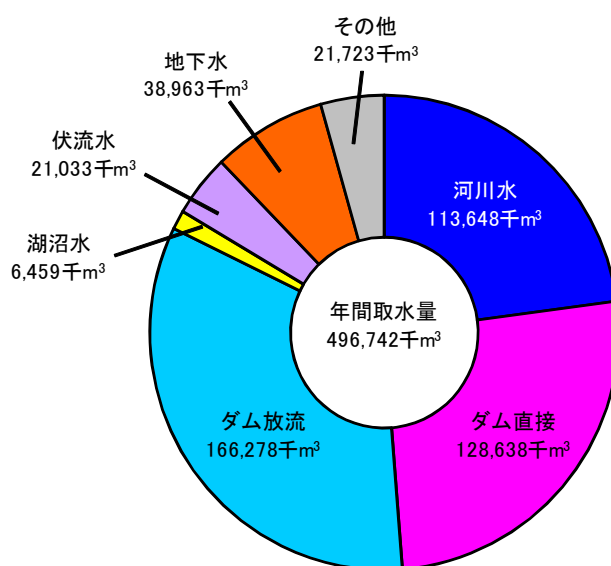

◎ 年間取水量の推移(上水道、水道用水供給)

(単位: 千 m³)

年 度	S60	H7	20	21	22	23	24	25	26
河 川 水	116,791	163,039	122,391	138,897	132,788	118,090	128,986	120,143	113,648
ダ ム 直 接	131,761	113,409	118,869	104,626	116,002	126,879	107,876	115,216	128,638
ダ ム 放 流	134,891	120,667	164,168	167,802	146,689	157,447	161,330	176,168	166,278
湖 沼 水	5,537	7,981	7,715	7,498	7,425	7,229	7,431	6,681	6,459
伏 流 水	22,736	24,389	18,056	20,063	21,563	20,002	21,715	22,729	21,033
地 下 水	47,998	56,701	47,532	48,137	50,275	49,002	46,449	39,794	38,963
そ の 他	1,003	1,429	25,765	26,959	29,995	15,011	27,287	15,399	21,723
(海水淡水化)	-	-	(25,205)	(26,183)	(29,209)	(14,208)	(26,540)	(14,597)	(20,905)
計	460,717	487,615	529,701	513,982	504,737	493,660	501,074	496,130	496,742

※ その他欄の()は、海水淡水化施設で内数。(平成18年度以降)

4 財務の状況

(1) 総収益と総費用

平成 26 年度における上水道事業の総収益は 1,027 億円となっており、前年度から 89 億円増加しています。また、総費用は 983 億円となっており、前年度から 124 億円増加しています。

なお、総収益から総費用を差し引いた純利益は 44 億円となっており、前年度から 35 億 5 千万円減少しています。

◎ 総収益と総費用の推移(上水道)

(単位:千円)

年 度	総 収 益 (A)		総 費 用 (B)	純 利 益 (A)-(B)
	給水収益	その他収益		
H17	100,047,167	89,247,728	94,507,398	5,539,769
18	98,795,941	88,664,781	93,537,038	5,258,903
19	98,824,166	88,573,973	92,608,199	6,215,967
20	95,636,195	86,497,671	89,317,396	6,318,799
21	94,048,911	85,699,480	88,084,623	5,964,288
22	94,376,472	86,197,403	86,888,804	7,487,668
23	94,415,833	85,491,831	86,423,294	7,992,539
24	93,967,231	84,698,569	86,907,512	7,059,719
25	93,839,680	84,873,833	85,887,029	7,952,651
26	102,736,917	83,751,903	98,336,934	4,399,983

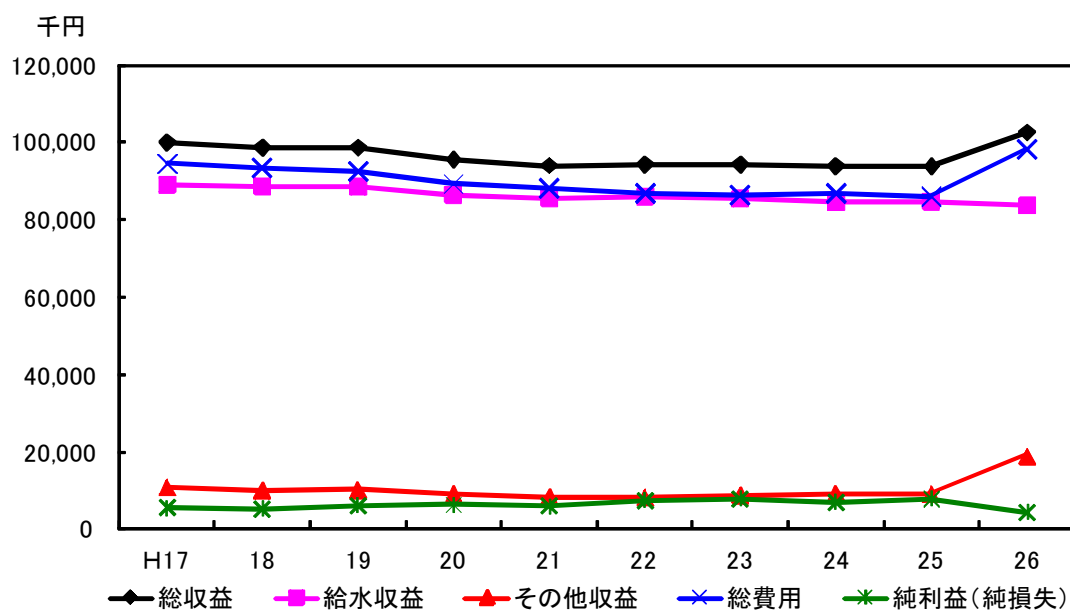

(2) 費用構成

平成 26 年度の上水道事業における費用構成をみると、減価償却費と受水費がその約半分を占めています。

また、減価償却費は増加傾向に、支払利息は減少傾向にあります。

◎ 費用構成の推移(上水道)

(単位:千円)

年 度	H17	18	19	20	21	22	23	24	25	26
人件費	14,004,073 (15.0%)	13,473,489 (14.5%)	13,326,208 (14.5%)	12,674,745 (14.3%)	12,753,005 (14.6%)	11,583,672 (13.4%)	12,163,184 (14.2%)	11,586,512 (13.3%)	10,918,837 (12.8%)	10,572,446 (10.8%)
動力費	2,249,976 (2.4%)	2,095,249 (2.3%)	2,194,508 (2.4%)	2,216,800 (2.5%)	2,135,244 (2.4%)	2,128,387 (2.5%)	2,151,859 (2.5%)	2,247,557 (2.6%)	2,456,538 (2.9%)	2,515,888 (2.6%)
修繕費	5,481,056 (5.9%)	4,894,972 (5.3%)	4,668,713 (5.1%)	4,229,611 (4.8%)	4,031,509 (4.6%)	4,172,701 (4.8%)	3,728,859 (4.4%)	3,593,901 (4.1%)	4,046,637 (4.8%)	4,029,054 (4.1%)
薬品費	694,760 (0.7%)	639,946 (0.7%)	711,474 (0.8%)	688,817 (0.8%)	847,235 (1.0%)	823,165 (1.0%)	652,646 (0.8%)	628,482 (0.7%)	639,937 (0.8%)	564,837 (0.6%)
支払利息	13,078,195 (14.0%)	12,408,242 (13.4%)	11,540,718 (12.6%)	9,559,580 (10.8%)	8,570,961 (9.8%)	8,201,306 (9.5%)	7,854,700 (9.2%)	7,551,342 (8.7%)	7,219,461 (8.5%)	6,832,256 (7.0%)
減価償却費	24,876,796 (26.6%)	25,536,256 (27.6%)	25,935,327 (28.3%)	26,095,868 (29.5%)	26,235,553 (30.1%)	26,946,549 (31.2%)	27,436,205 (32.1%)	27,973,733 (32.2%)	28,588,867 (33.6%)	30,584,689 (31.3%)
受水費	16,120,921 (17.3%)	16,761,061 (18.1%)	16,636,838 (18.1%)	16,317,695 (18.5%)	16,449,304 (18.9%)	15,330,453 (17.8%)	15,679,005 (18.3%)	15,404,023 (17.7%)	14,841,081 (17.4%)	14,845,990 (15.2%)
その他	16,916,950 (18.1%)	16,879,258 (18.2%)	16,720,923 (18.2%)	16,656,167 (18.8%)	16,202,508 (18.6%)	17,113,673 (19.8%)	15,910,362 (18.6%)	17,910,553 (20.6%)	16,389,179 (19.3%)	27,773,301 (28.4%)
計	93,422,727 (100.0%)	92,688,473 (100.0%)	91,734,709 (100.0%)	88,439,283 (100.0%)	87,225,319 (100.0%)	86,299,906 (100.0%)	85,576,820 (100.0%)	86,896,103 (100.0%)	85,100,537 (100.0%)	97,718,461 (100.0%)

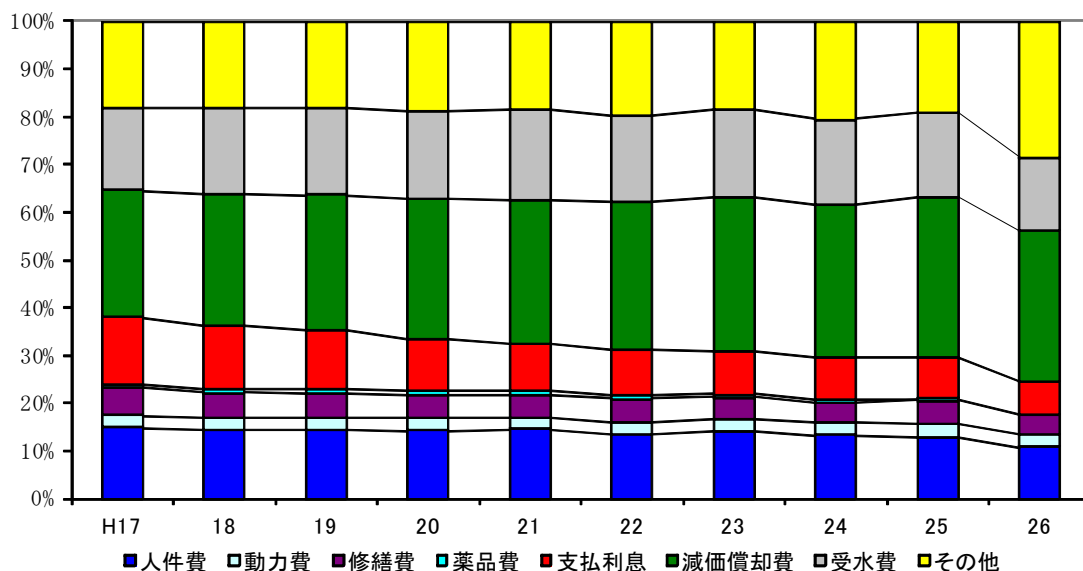

5 水道料金（上水道）

水道料金は水道事業者ごとに設定されています。

平成27年3月末現在において、家庭用1ヶ月20m³の水を使用した際の料金は下記の表のとおりで、3,500円以上4,000円未満としている事業者が最も多く、県平均は3,661円となっています。

◎ 家庭用1ヶ月20m³当たりの水道料金（上水道）

（平成27年3月31日現在）

区 分	事業体数
2,000円以上～2,500円未満	4
2,500円以上～3,000円未満	6
3,000円以上～3,500円未満	7
3,500円以上～4,000円未満	18
4,000円以上～4,500円未満	11
4,500円以上	4

◎ 県平均水道料金の推移（上水道：家庭用1ヶ月20m³当たり）

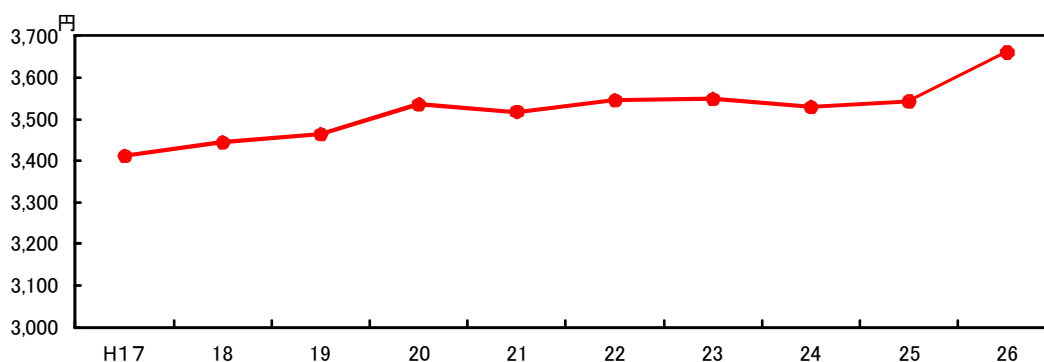

（単位：円）

年度	H17	18	19	20	21	22	23	24	25	26
福岡県	3,412	3,444	3,464	3,536	3,518	3,546	3,549	3,529	3,543	3,661

※ 基礎料金・メーター使用料を含む
 全国平均（平成25年度）：3,098円

6 給水原価と供給単価（上水道）

平成 26 年度における上水道事業の給水原価及び供給単価はそれぞれ 203.39 円/m³ 及び 190.32 円/m³ となっています。

また、いずれも近年で全国平均を上回っており、横ばいから減少傾向を示していましたが、給水原価については、増加しています。

◎ 給水原価と供給単価の推移（上水道）

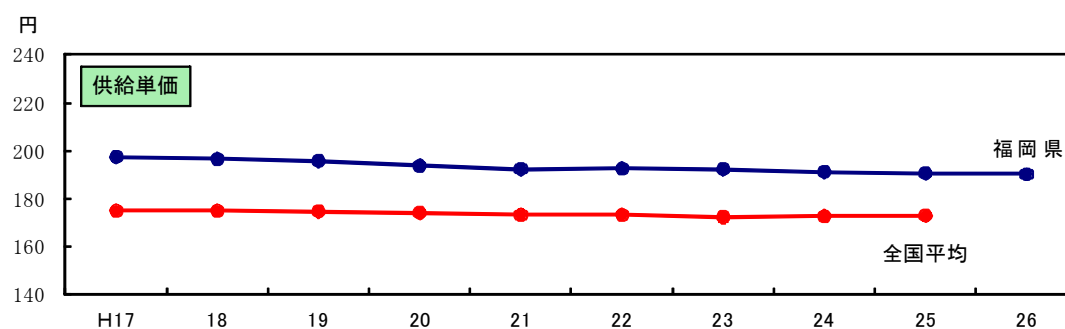
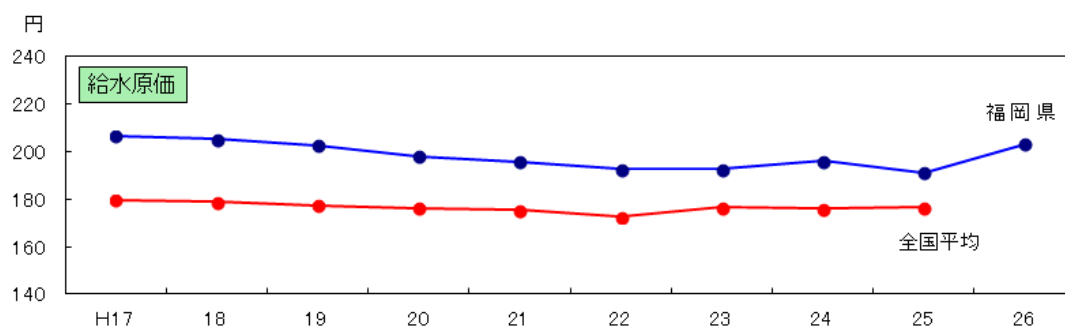

(単位: 円/m³)

年度		H17	18	19	20	21	22	23	24	25	26
給水原価	福岡県	206.78	205.62	202.89	198.17	195.97	192.86	192.62	196.36	191.35	203.39
	全国平均	179.74	178.83	177.45	176.35	175.47	172.65	176.78	176.26	176.51	未公表
供給単価	福岡県	197.54	196.69	195.90	193.82	192.54	192.64	192.43	191.39	190.84	190.32
	全国平均	175.21	175.20	174.78	174.31	173.51	173.46	172.47	172.95	173.12	未公表

○ 給水原価：有収水量1m³当たりについて、どれだけ費用がかかっているかを表すもの。

○ 供給単価：有収水量1m³当たりについて、どれだけ収益を得ているかを表すもの。

※ 本資料作成時点で、全国平均の平成 26 年度値は未公表

第Ⅱ部 水道の現況

1 広域圏別・市町村別水道普及表(平成26年度)

(福岡地区広域圏)

市町村名	行政区域内 総人口	上水道			簡易水道			専用水道						合計			普及率	備考	
		箇所数※	計画 給水人口	現在 給水人口	箇所数	計画 給水人口	現在 給水人口	自己水源のみによるもの			左記以外のもの			箇所数	計画 給水人口	現在 給水人口			
								箇所数	確認時 給水人口	現在 給水人口	箇所数	確認時 給水人口	現在 給水人口						
① 人	② 力所	③ 人	④ 人	⑤ 力所	⑥ 人	⑦ 人	⑧ 力所	⑨ 人	⑩ 人	⑪ 力所	⑫ 人	⑬ 人	⑭+⑮+⑯+ ⑰ 力所	⑱+⑲+⑳ 人	㉑+㉒+㉓ =㉔ 人	㉕/㉖ ×100%			
福岡市	1,523,537	1	1,603,000	1,514,000	1	260	198	31	11,887	2,358	109	465,943	90,408	142	1,615,147	1,516,556	99.5		
筑紫野市	101,321	2 (1)	105,568	84,735	0	0	0	16	15,520	3,088	1	1,123	0	19	121,088	87,823	86.7		
春日市	109,695	1 (1)	111,352	108,861	0	0	0	1	120	50	6	3,625	1,928	8	111,472	108,911	99.3		
大野城市	97,963	1	108,100	96,261	0	0	0	2	600	558	5	7,684	6,423	8	108,700	96,819	98.8		
宗像市	96,425	1 (1)	89,880	83,966	2	1,135	846	5	1,925	863	7	26,275	2,798	15	92,940	85,675	88.9		
太宰府市	72,051	2 (1)	61,932	59,134	0	0	0	20	7,702	2,827	0	0	0	22	69,634	61,961	86.0		
糸島市	97,208	1	96,670	73,590	1	178	162	10	4,524	1,671	1	2,350	1,350	13	101,372	75,423	77.6		
古賀市	57,736	1	56,854	46,509	0	0	0	4	2,583	2,351	4	5,349	3,307	9	59,437	48,860	84.6		
福津市	58,534	1 (1)	58,040	48,409	1	550	404	4	776	80	2	2,841	1,287	8	59,366	48,893	83.5		
市計	2,214,470	11 (5)	2,291,396	2,115,465	5	2,123	1,610	93	45,637	13,846	135	515,190	107,501	244	2,339,156	2,130,921	96.2		
那珂川町	49,677	1 (1)	40,748	40,110	0	0	0	2	80	80	0	0	0	3	40,828	40,190	80.9		
筑紫郡計	49,677	1 (1)	40,748	40,110	0	0	0	2	80	80	0	0	0	3	40,828	40,190	80.9		
宇美町	38,167	1	42,000	36,287	0	0	0	3	1,976	1,667	3	3,114	1,571	7	43,976	37,954	99.4		
篠栗町	31,080	1	30,800	30,306	0	0	0	0	0	0	3	2,916	3,261	4	30,800	30,306	97.5		
志免町	45,301	1	48,900	45,187	0	0	0	4	25,843	290	6	10,108	1,784	11	74,743	45,477	100.0		
須恵町	27,181	1	27,600	27,016	0	0	0	1	289	171	0	0	0	2	27,889	27,187	100.0		
新宮町	29,601	1	30,500	29,114	1	580	297	1	313	188	0	0	0	3	31,393	29,599	100.0		
久山町	8,301	1	9,600	8,139	0	0	0	0	0	0	0	0	0	1	9,600	8,139	98.0		
粕屋町	44,336	1	43,480	42,534	0	0	0	4	1,815	915	0	0	0	5	45,295	43,449	98.0		
糟屋郡計	223,967	7	232,880	218,583	1	580	297	13	30,236	3,231	12	16,138	6,616	33	263,696	222,111	99.2		
計	市	2,214,470	11 (5)	2,291,396	2,115,465	5	2,123	1,610	93	45,637	13,846	135	515,190	107,501	244	2,339,156	2,130,921	96.2	
	町	273,644	8 (1)	273,628	258,693	1	580	297	15	30,316	3,311	12	16,138	6,616	36	304,524	262,301	95.9	
	村																		
合計	2,488,114	19 (6)	2,565,024	2,374,158	6	2,703	1,907	108	75,953	17,157	147	531,328	114,117	280	2,643,680	2,393,222	96.2		

(北九州地区広域圏)

市町村名	行政 区域内 総人口	上水道			簡易水道			専用水道						合計			普及率	備 考	
		箇所数※	計 画 給水人口	現 在 給水人口	箇所数	計 画 給水人口	現 在 給水人口	自己水源のみによるもの			左記以外のもの			箇所数	計 画 給水人口	現 在 給水人口			
								箇所数	確認時 給水人口	現 在 給水人口	箇所数	確認時 給水人口	現 在 給水人口						
① 人	② 力所	③ 人	④ 人	⑤ 力所	⑥ 人	⑦ 人	⑧ 力所	⑨ 人	⑩ 人	⑪ 力所	⑫ 人	⑬ 人	⑭+⑮+⑯ +⑰ 力所	⑱+⑲+⑳ 人	㉑+㉒+㉓ =㉔ 人	㉕/㉖ ×100%			
北九州市	957,597	1	1,049,000	952,833	0	0	0	20	77,228	96	36	47,940	17,076	57	1,126,228	952,929	99.5		
行橋市	70,580	1	60,000	54,964	0	0	0	4	2,048	542	3	2,910	1,910	8	62,048	55,506	78.6		
豊前市	25,917	1	22,290	17,997	0	0	0	3	640	0	1	413	0	5	22,930	17,997	69.4		
中間市	42,167	1	63,500	42,057	0	0	0	1	1,263	110	1	990	528	3	64,763	42,167	100.0		
市 計	1,096,261	4	1,194,790	1,067,851				28	81,179	748	41	52,253	19,514	73	1,275,969	1,068,599	97.5		
芦屋町	14,161	1 (1)	18,500	13,836	0	0	0	1	0	0	0	0	0	2	18,500	13,836	97.7		
水巻町	28,934	1 (1)	38,600	28,934	0	0	0	1	847	0	2	7,100	5,042	4	39,447	28,934	100.0		
岡垣町	31,780	1	32,300	30,936	0	0	0	0	0	0	0	0	0	1	32,300	30,936	97.3		
遠賀町	18,910	1 (1)	18,900	18,815	0	0	0	0	0	0	0	0	0	1	18,900	18,815	99.5		
遠賀郡計	93,785	4 (3)	108,300	92,521				2	847		2	7,100	5,042	8	109,147	92,521	98.7		
荏田町	36,246	1	40,000	34,752	0	0	0	1	320	320	8	11,145	10,945	10	40,320	35,072	96.8		
みやこ町	20,313	1	12,670	6,752	2	4,850	1,544	2	606	575	0	0	0	5	18,126	8,871	43.7		
京都郡計	56,559	2	52,670	41,504	2	4,850	1,544	3	926	895	8	11,145	10,945	15	58,446	43,943	77.7		
吉富町	6,627	1	7,200	6,373	0	0	0	0	0	0	0	0	0	1	7,200	6,373	96.2		
上毛町	7,510	0	0	0	2	3,904	3,013	1	0	0	0	0	0	3	3,904	3,013	40.1		
築上町	18,373	1	11,600	8,518	2	5,430	4,183	0	0	0	0	0	0	3	17,030	12,701	69.1		
築上郡計	32,510	2	18,800	14,891	4	9,334	7,196	1	0	0				7	28,134	22,087	67.9		
計	市	1,096,261	4	1,194,790	1,067,851				28	81,179	748	41	52,253	19,514	73	1,275,969	1,068,599	97.5	
	町	182,854	8 (3)	179,770	148,916	6	14,184	8,740	6	1,773	895	10	18,245	15,987	30	195,727	158,551	86.7	
	村																		
合 計	1,279,115	12 (3)	1,374,560	1,216,767	6	14,184	8,740	34	82,952	1,643	51	70,498	35,501	103	1,471,696	1,227,150	95.9		

(筑後地区広域圏)

市町村名	行政区域内 総人口	上水道			簡易水道			専用水道						合計			普及率 ⑭/① ×100%	備考	
		② 力所	③ 人	④ 人	⑤ 力所	⑥ 人	⑦ 人	自己水源のみによるもの			左記以外のもの			②+⑤+⑧ +⑪ 力所	③+⑥+⑨ 人	④+⑦+⑩ =⑭ 人			
								⑧ 力所	⑨ 人	⑩ 人	⑪ 力所	⑫ 人	⑬ 人						
① 人	② 力所	③ 人	④ 人	⑤ 力所	⑥ 人	⑦ 人	⑧ 力所	⑨ 人	⑩ 人	⑪ 力所	⑫ 人	⑬ 人	⑭+⑮+⑯ +⑰ 力所	⑱+⑲+⑳ 人	㉑+㉒+㉓ =㉔ 人	㉕/㉖ ×100%			
大牟田市	117,034	1	117,300	115,902	0	0	0	3	5,564	70	6	4,004	0	10	122,864	115,972	99.1		
久留米市	302,077	3 (2)	300,310	284,186	2	2,760	892	6	1,660	1,512	11	47,326	9,655	22	304,730	286,590	94.9		
柳川市	68,007	1	74,710	65,448	0	0	0	0	0	0	0	0	0	1	74,710	65,448	96.2		
八女市	65,121	1	41,200	35,343	6	8,570	6,165	4	1,453	1,106	0	0	0	11	51,223	42,614	65.4		
筑後市	48,393	1	41,700	38,123	0	0	0	0	0	0	0	0	0	1	41,700	38,123	78.8		
大川市	35,176	1	52,300	34,859	0	0	0	0	0	0	0	0	0	1	52,300	34,859	99.1		
小郡市	58,427	1 (1)	51,600	48,610	0	0	0	4	1,740	542	1	0	0	6	53,340	49,152	84.1		
うきは市	30,214	0	0	0	2	1,000	652	10	3,483	2,164	0	0	0	12	4,483	2,816	9.3		
朝倉市	53,688	1	30,450	23,670	3	530	198	11	2,205	1,979	5	1,015	1,011	20	33,185	25,847	48.1		
みやま市	38,220	1	30,800	32,099	0	0	0	1	609	278	0	0	0	2	31,409	32,377	84.7		
市計	816,357	11 (3)	740,370	678,240	13	12,860	7,907	39	16,714	7,651	23	52,345	10,666	86	769,944	693,798	85.0		
筑前町	29,423	1	22,121	11,712	0	0	0	13	2,214	1,490	0	0	0	14	24,335	13,202	44.9		
東峰村	2,173	0	0	0	5	2,257	2,034	0	0	0	0	0	0	5	2,257	2,034	93.6		
朝倉郡計	31,596	1	22,121	11,712	5	2,257	2,034	13	2,214	1,490				19	26,592	15,236	48.2		
大刀洗町	15,136	1 (1)	11,600	10,661	0	0	0	0	0	0	0	0	0	1	11,600	10,661	70.4		
三井郡計	15,136	1 (1)	11,600	10,661										1	11,600	10,661	70.4		
大木町	14,200	1	14,000	14,253	0	0	0	0	0	0	0	0	0	1	14,000	14,253	100.0		
三瀬郡計	14,200	1	14,000	14,253										1	14,000	14,253	100.0		
広川町	20,097	2 (1)	17,090	14,194	0	0	0	1	135	53	1	0	0	4	17,225	14,247	70.9		
八女郡計	20,097	2 (1)	17,090	14,194				1	135	53	1			4	17,225	14,247	70.9		
計	市	816,357	11 (3)	740,370	678,240	13	12,860	7,907	39	16,714	7,651	23	52,345	10,666	86	769,944	693,798	85.0	
	町	78,856	5 2	64,811	50,820	0	0	0	14	2,349	1,543	1	0	0	20	67,160	52,363	66.4	
	村	2,173				5	2,257	2,034	0	0	0	0	0	0	5	2,257	2,034	93.6	
合計	897,386	16 (5)	805,181	729,060	18	15,117	9,941	53	19,063	9,194	24	52,345	10,666	111	839,361	748,195	83.4		

(筑豊地区広域圏)

市町村名	行政区域内 総人口	上水道			簡易水道			専用水道						合計			普及率	備考	
		箇所数※	計画 給水人口	現在 給水人口	箇所数	計画 給水人口	現在 給水人口	自己水源のみによるもの			左記以外のもの			箇所数	計画 給水人口	現在 給水人口			
								箇所数	確認時 給水人口	現在 給水人口	箇所数	確認時 給水人口	現在 給水人口						
① 人	② 力所	③ 人	④ 人	⑤ 力所	⑥ 人	⑦ 人	⑧ 力所	⑨ 人	⑩ 人	⑪ 力所	⑫ 人	⑬ 人	⑭+⑮+⑯+ ⑰ 力所	⑱+⑲+⑳ 人	㉑+㉒+㉓ =㉔ 人	㉕/㉖ ×100%			
直方市	56,390	1	70,400	55,939	0	0	0	1	349	349	2	577	561	4	70,749	56,288	99.8		
飯塚市	129,206	1	127,997	124,439	0	0	0	5	2,916	2,248	1	0	0	7	130,913	126,687	98.1		
田川市	48,917	2 (1)	57,676	48,664	0	0	0	4	1,780	0	1	0	0	7	59,456	48,664	99.5		
宮若市	28,122	1	18,000	18,468	1	4,350	2,083	1	188	188	1	853	840	4	22,538	20,739	73.7		
嘉麻市	39,078	1	35,000	35,182	0	0	0	0	0	0	0	0	0	1	35,000	35,182	90.0		
市計	301,713	6 (1)	309,073	282,692	1	4,350	2,083	11	5,233	2,785	5	1,430	1,401	23	318,656	287,560	95.3		
小竹町	7,861	2 (1)	9,163	7,828	0	0	0	0	0	0	0	0	0	2	9,163	7,828	99.6		
鞍手町	16,248	1	17,800	14,832	0	0	0	0	0	0	0	0	0	1	17,800	14,832	91.3		
鞍手郡計	24,109	3 (1)	26,963	22,660										3	26,963	22,660	94.0		
桂川町	13,419	1	13,650	12,333	0	0	0	0	0	0	0	0	0	1	13,650	12,333	91.9		
嘉穂郡計	13,419	1	13,650	12,333										1	13,650	12,333	91.9		
香春町	10,828	2 (1)	10,684	10,071	0	0	0	1	150	15	0	0	0	3	10,834	10,086	93.1		
添田町	9,995	1	7,800	8,162	4	2,440	1,438	1	662	0	1	613	0	7	10,902	9,600	96.0		
糸田町	9,099	1	10,890	8,609	0	0	0	1	500	158	0	0	0	2	11,390	8,767	96.4		
川崎町	16,711	1	16,720	16,004	0	0	0	0	0	0	0	0	0	1	16,720	16,004	95.8		
大任町	5,173	1	5,800	5,384	0	0	0	0	0	0	0	0	0	1	5,800	5,384	100.0		
赤村	3,122	0	0	0	1	3,300	2,391	0	0	0	1	500	500	2	3,300	2,391	76.6		
福智町	23,506	1	22,320	23,256	0	0	0	3	1,849	180	0	0	0	4	24,169	23,436	99.7		
田川郡計	78,434	7 (1)	74,214	71,486	5	5,740	3,829	6	3,161	353	2	1,113	500	20	83,115	75,668	96.5		
計	市	301,713	6 (1)	309,073	282,692	1	4,350	2,083	11	5,233	2,785	5	1,430	1,401	23	318,656	287,560	95.3	
	町	112,840	11 (2)	114,827	106,479	4	2,440	1,438	6	3,161	353	1	613		22	120,428	108,270	96.0	
	村	3,122				1	3,300	2,391	0	0		1	500	500	2	3,300	2,391	76.6	
合計	417,675	17 (3)	423,900	389,171	6	10,090	5,912	17	8,394	3,138	7	2,543	1,901	47	442,384	398,221	95.3		
総計	市	4,428,801	32 (9)	4,535,629	4,144,248	19	19,333	11,600	171	148,763	25,030	204	621,218	139,082	426	4,703,725	4,180,878	94.4	
	町	648,194	32 (8)	633,036	564,908	11	17,204	10,475	41	37,599	6,102	24	34,996	22,603	108	687,839	581,485	89.7	
	村	5,295				6	5,557	4,425	0	0		1	500	500	7	5,557	4,425	83.6	
福岡県 合計	5,082,290	64 (17)	5,168,665	4,709,156	36	42,094	26,500	212	186,362	31,132	229	656,714	162,185	541	5,397,121	4,766,788	93.8		

※ 箇所数の()は、一部事務組合の広域水道による給水又は他の市町村の行政区域外給水を受けているもので内数

2 上水道事業

(1) 事業認可概要

(福岡地区広域圏)

事業主体名	創 設		事 業 認 可 の 概 要						
	給水開始	計画給水人口(人)	事業名	認可年月日	竣工年月	目標年次	計 画		
							給水人口(人)	一人一日最大給水量(ℓ)	一日最大給水量(m ³)
福岡市	大正12年3月	120,000	19拡2次変更	* 平成26年3月31日	平成23年3月	* 平成47年	* 1,603,000	* 325	* 520,700
筑紫野市	昭和35年4月	15,000	6拡	* 平成18年12月7日	平成22年3月	平成29年	* 105,600	* 329	* 34,700
春日那珂川水道企業団	昭和36年12月	11,200	5拡変更	平成26年3月28日	平成33年3月	平成32年	152,100	276	42,000
大野城市	昭和40年4月	15,000	7拡変更	平成14年3月27日	平成20年3月	平成27年	108,100	345	37,300
宗像地区事務組合	平成22年4月	147,920	創設	平成21年12月10日	平成22年4月	平成32年	147,920	345	51,100
太宰府市	昭和41年10月	12,000	6拡	* 平成26年3月11日	* 平成26年4月	* 平成34年	* 61,900	* 309	* 19,100
古賀市	昭和32年12月	9,000	10拡変更	平成25年3月29日	平成18年5月	平成28年	56,854	354	20,144
糸島市	昭和33年8月	5,000	7拡変更	平成21年12月16日	平成21年12月	平成32年	96,670	333	32,210
宇美町	昭和33年12月	9,800	7拡	平成12年3月30日	平成23年2月	平成22年	42,000	431	18,100
篠栗町	昭和44年3月	14,000	4拡	平成26年3月7日	平成12年3月	平成35年	30,800	315	9,700
志免町	昭和41年4月	11,000	5拡変更	* 平成17年3月31日	平成20年3月	* 平成36年	* 48,900	* 268	* 13,100
須恵町	昭和40年4月	10,000	6拡	* 平成13年3月22日	* 平成17年3月	* 平成22年	* 27,600	* 446	* 12,300
新宮町	昭和48年10月	7,600	7拡	* 平成19年4月23日	* 平成23年3月	* 平成32年	* 30,500	* 397	* 12,100
久山町	平成9年4月	9,600	創設変更	平成6年10月5日	平成17年3月	平成16年	9,600	391	3,750
粕屋町	昭和50年6月	12,000	4拡	平成22年3月29日	平成26年3月	平成35年	43,480	361	15,700
計(15)		409,120					2,565,024	328	842,004

(北九州地区広域圏)

事業主体名	創 設		事 業 認 可 の 概 要						
	給水開始	計画給水人口(人)	事業名	認可年月日	竣工年月	目標年次	計 画		
							給水人口(人)	一人一日最大給水量(ℓ)	一日最大給水量(m ³)
北九州市	明治44年11月	80,000	5拡8次変更	平成24年7月3日	平成28年3月	平成27年	1,106,100	485	537,000
行橋市	昭和30年3月	13,600	5拡	平成8年3月29日	平成33年3月	平成32年	60,000	397	23,800
豊前市	昭和13年8月	10,400	8拡*	平成18年3月29日	*平成20年3月	*平成32年	*22,290	*394	*8,780
中間市	昭和9年4月	15,000	9拡2次変更	昭和59年3月29日	昭和63年3月	平成2年	82,400	396	32,600
岡垣町	昭和37年5月	5,000	7拡	平成27年3月31日	平成34年3月	平成37年	32,300	353	11,400
荏田町	昭和30年3月	10,500	5拡変更	平成10年3月31日	平成13年3月	平成17年	40,000	580	23,200
みやこ町	昭和52年4月	8,150	創設変更	平成26年3月17日	平成29年2月	平成38年	12,670	333	4,220
吉富町	昭和58年11月	7,200	1拡	平成3年12月25日	平成7年3月	平成17年	7,200	389	2,800
築上町	昭和61年3月	9,960	1拡	平成6年10月25日	平成9年8月	平成17年	11,600	499	5,790
計(9)		159,810					1,374,560	473	649,590

(筑後地区広域圏)

事業主体名	創 設		事 業 認 可 の 概 要						
	給水開始	計画給水人口(人)	事業名	認可年月日	竣工年月	目標年次	計 画		
							給水人口(人)	一人一日最大給水量(ℓ)	一日最大給水量(m ³)
大牟田市	大正10年8月	80,000	9拡2次変更*	平成23年3月30日	*平成30年3月	*平成29年	*117,300	*391	*45,900
久留米市	昭和5年1月	100,000	6拡	平成20年8月26日	平成30年3月	平成29年	286,700	509	145,800
柳川市	昭和2年6月	7,200	6拡*	平成17年3月9日	平成20年3月	*平成26年	*74,710	*431	*32,200
八女市	平成5年4月	10,900	1拡*	平成24年3月15日	*平成24年4月	平成26年	*41,200	*205	8,440
筑後市	昭和39年11月	7,600	2拡変更	平成26年1月28日	平成39年3月	平成38年	42,000	333	14,000
大川市	昭和30年4月	5,000	4拡	昭和50年2月27日	昭和53年3月	昭和55年	52,300	380	19,900
三井水道企業団	昭和60年3月	41,800	2拡	平成13年3月30日	平成15年3月	平成22年	76,700	327	25,100
朝倉市	昭和51年4月	20,000	2拡	平成22年3月25日	平成27年3月	平成27年	30,450	374	11,400
みやま市	平成22年4月	30,800	創設*	平成22年1月8日	*平成31年3月	*平成30年	*30,800	*353	*10,870
筑前町	平成21年7月	22,116	創設*	平成22年3月31日	*平成24年3月	*平成26年	*22,121	*231	*5,107
大木町	昭和51年5月	9,600	1拡	平成16年3月15日	平成21年3月	平成27年	14,000	250	3,500
広川町	平成5年4月	16,900	1拡	平成22年3月15日	平成23年3月	平成26年	16,900	338	5,720
計(12)		351,916					805,181	407	327,937

(筑豊地区広域圏)

事業主体名	創 設		事 業 認 可 の 概 要						
	給水開始	計画給水人口(人)	事業名	認可年月日	竣工年月	目標年次	計 画		
							給水人口(人)	一人一日最大給水量(ℓ)	一日最大給水量(m ³)
直 方 市	昭和6年12月	30,000	5拡2次変更	平成9年3月6日	平成16年3月	平成18年	70,400	499	35,100
飯 塚 市	大正14年12月	12,000	8拡	平成19年6月26日	平成27年3月	平成27年	128,000	390	49,900
田 川 市	大正11年12月	8,000	6拡	平成5年9月7日	平成12年3月	平成17年	57,700	440	25,400
宮 若 市	昭和29年3月	4,000	8拡変更	昭和54年12月7日	平成2年3月	平成2年	18,000	706	12,700
嘉 麻 市	昭和38年8月	5,000	4拡	* 平成27年1月6日	* 平成32年3月	* 平成35年	* 35,000	* 411	* 14,400
小 竹 町	昭和31年6月	8,000	6拡	平成12年10月11日	平成14年3月	平成21年	9,160	670	6,140
鞍 手 町	昭和41年4月	9,700	3拡変更	平成20年7月24日	平成24年3月	平成32年	17,800	494	8,800
桂 川 町	昭和39年7月	2,500	4拡	平成25年1月30日	平成29年3月	平成29年	13,650	385	5,250
香 春 町	昭和31年3月	5,500	4拡	* 平成25年11月11日	* 平成28年3月	* 平成34年	* 10,660	* 353	* 3,760
添 田 町	昭和32年3月	25,000	3拡変更	平成21年10月21日	平成22年3月	平成31年	7,800	477	3,720
糸 田 町	昭和26年4月	5,000	4拡変更	平成11年12月27日	平成13年4月	平成17年	10,890	591	6,440
川 崎 町	昭和34年4月	20,000	7拡変更	平成26年9月16日	平成30年4月	平成34年	16,720	600	10,030
大 任 町	昭和39年4月	480	3拡	平成26年3月26日	平成26年3月	平成32年	5,800	562	3,260
福 智 町	平成18年3月	29,200	2拡	平成20年4月1日	平成20年4月	平成30年	22,320	410	9,160
計(14)		164,380					423,900	458	194,060
県計(50)		1,085,226					5,168,665	390	2,013,591

※網掛けは国認可、その他は県認可

*は、軽微な変更等の届出によるもの。

(2) 計画と実績

(福岡地区広域圏)

事業主体名	給水人口 (人)		一日最大給水量 ^{※1} (m ³)		一人一日最大 ^{※2} 給水量 (ℓ)		浄水能力 ^{※3} (m ³ /日)
	計画	現在	計画	現在	計画	現在	
福岡市	1,603,000	1,514,000	520,700	435,800	325	288	777,700
筑紫野市	105,600	84,730	34,700	22,691	329	268	38,800
春日那珂川 水道企業団	152,100	148,971	42,000	39,255	276	264	42,000
大野城市	108,100	96,261	37,300	25,229	345	262	32,150
宗像地区事 務組合	147,920	132,375	51,100	37,817	345	286	55,200
太宰府市	61,900	59,139	19,100	15,955	309	270	23,600
古賀市	56,854	46,509	20,144	13,219	354	284	20,800
糸島市	96,670	73,590	32,210	19,204	333	261	33,001
宇美町	42,000	36,287	18,100	9,495	431	262	18,100
篠栗町	30,800	30,306	9,700	8,047	315	266	15,226
志免町	48,900	45,187	13,100	11,609	268	257	14,300
須恵町	27,600	27,016	11,400 (900)	7,241 (900)	413	268	12,300
新宮町	30,500	29,114	12,100	8,936	397	307	12,685
久山町	9,600	8,139	3,750	2,984	391	367	3,750
粕屋町	43,480	42,534	15,700	12,217	361	287	15,700
計(15)	2,565,024	2,374,158	841,104 (900)	669,699 (900)	328	282	1,115,312

(北九州地区広域圏)

事業主体名	給水人口 (人)		一日最大給水量 ^{※1} (m ³)		一人一日最大 ^{※2} 給水量 (ℓ)		浄水能力 ^{※3} (m ³ /日)
	計画	現在	計画	現在	計画	現在	
北九州市	1,106,100	995,603	517,460 (19,540)	332,860 (1,345)	468	334	769,000
行橋市	60,000	54,964	23,800	18,411	397	335	21,900
豊前市	22,290	17,997	8,780	6,374	394	354	8,160
中間市	82,400	60,872	32,600	21,397	396	352	32,600
岡垣町	32,300	30,936	11,400	9,129	353	295	11,400
苅田町	40,000	34,752	23,200	11,624	580	334	23,200
みやこ町	12,670	6,752	4,220	606 (1,530)	333	90	3,720
吉富町	7,200	6,373	2,800	2,059	389	323	2,800
築上町	11,600	8,518	5,790	4,239	499	498	5,790
計(9)	1,374,560	1,216,767	630,050 (19,540)	406,699 (2,875)	458	334	878,570

(筑後地区広域圏)

事業主体名	給水人口 (人)		一日最大給水量 ^{※1} (m ³)		一人一日最大 ^{※2} 給水量 (ℓ)		浄水能力 ^{※3} (m ³ /日)
	計画	現在	計画	現在	計画	現在	
大牟田市	117,300	115,902	45,900	35,665	391	308	57,000
久留米市	286,700	270,745	145,800	85,394	509	315	149,000
柳川市	74,710	65,448	32,200	30,914	431	472	32,200
八女市	41,200	35,343	8,440	7,593	205	215	8,440
筑後市	42,000	38,650	14,000	12,808	333	331	14,000
大川市	52,300	34,859	19,900	12,340	380	354	16,600
三井水道 企業団	76,700	72,606	25,100	18,909	327	260	25,100
朝倉市	30,450	23,670	11,400	9,147	374	386	11,400
みやま市	30,800	32,099	10,870	9,311	353	290	13,400
筑前町	22,121	11,712	5,140	3,088	232	264	3,088
大木町	14,000	14,253	3,500	3,525	250	247	3,538
広川町	16,900	13,773	5,720	4,363	338	317	4,363
計(12)	805,181	729,060	327,970	233,057	407	320	338,129

(筑豊地区広域圏)

事業主体名	給水人口 (人)		一日最大給水量 ^{※1} (m ³)		一人一日最大 ^{※2} 給水量 (ℓ)		浄水能力 ^{※3} (m ³ /日)
	計画	現在	計画	現在	計画	現在	
直方市	70,400	55,939	35,100	20,526	499	367	35,100
飯塚市	128,000	124,442	49,900	44,091	390	354	64,990
田川市	57,700	48,687	25,400	21,658	440	445	25,400
宮若市	18,000	18,468	12,000 (700)	10,308	667	558	12,700
嘉麻市	35,000	35,182	14,400	13,454	411	382	22,010
小竹町	9,160	7,825	6,140	3,249	670	415	6,140
鞍手町	17,800	14,832	8,800	5,834	494	393	8,800
桂川町	13,650	12,333	5,250	4,441	385	360	6,300
香春町	10,660	10,048	3,235 (525)	3,567 (147)	303	355	3,960
添田町	7,800	8,162	3,720	3,740	477	458	4,500
糸田町	10,890	8,609	6,440	3,565	591	414	6,440
川崎町	16,720	16,004	10,030	9,176	600	573	12,000
大任町	5,800	5,384	3,260	2,700	562	501	3,260
福智町	22,320	23,256	9,160	11,460	410	493	12,980
計(14)	423,900	389,171	192,835 (1,225)	157,769 (147)	455	405	224,580
県計(50)	5,168,665	4,709,156	1,991,959 (21,665)	1,467,224 (3,922)	385	312	2,556,591

※1 一日最大給水量の()は、他事業への分水量で外数

※2 一人一日最大給水量の値は、他事業への分水量を除いた一日最大給水量を給水人口で割ったもの

※3 浄水能力とは、年度末の稼働しうる浄水能力(予備は含まない。)及び他の水道用水供給事業者(又は水道事業者)

(3) 給水実績

(福岡地区広域圏)

(単位: 千 m^3)

事業主体名	年間給水量※ A (B+E)	有効水量 B	有効水量の内訳		無効水量 E	有効率 B/A(%)	有収率 C/A(%)
			有収水量 C	無収水量 D			
福岡市	145,547	141,968	140,069	1,899	3,579	97.5	96.2
筑紫野市	7,562	7,323	7,167	156	239	96.8	94.8
春日那珂川 水道企業団	13,259	12,399	12,338	61	860	93.5	93.1
大野城市	8,294	8,213	7,961	252	81	99.0	96.0
宗像地区事 務組合	12,588	11,623	11,436	187	965	92.3	90.8
太宰府市	5,359	5,152	5,011	141	207	96.1	93.5
古賀市	4,400	4,251	4,194	57	149	96.6	95.3
糸島市	6,261	6,056	5,932	124	205	96.7	94.7
宇美町	3,156	2,903	2,893	10	253	92.0	91.7
篠栗町	2,650	2,613	2,603	10	37	98.6	98.2
志免町	3,894	3,864	3,787	77	30	99.2	97.3
須恵町	2,605	2,437	2,432	5	168	93.6	93.4
新宮町	2,809	2,544	2,537	7	265	90.6	90.3
久山町	935	895	881	14	40	95.7	94.2
粕屋町	4,025	3,841	3,770	71	184	95.4	93.7
計(15)	223,344	216,082	213,011	3,071	7,262	96.7	95.4

(北九州地区広域圏)

(単位:千 m^3)

事業主体名	年間給水量※ A (B+E)	有効水量 B	有効水量の内訳		無効水量 E	有効率 B/A(%)	有収率 C/A(%)
			有収水量 C	無収水量 D			
北九州市	111,181	103,486	100,476	3,010	7,695	93.1	90.4
行橋市	6,045	5,387	5,339	48	658	89.1	88.3
豊前市	2,022	1,849	1,799	50	173	91.4	89.0
中間市	6,445	5,886	5,762	124	559	91.3	89.4
岡垣町	3,268	2,919	2,889	30	349	89.3	88.4
苅田町	3,855	3,467	3,463	4	388	89.9	89.8
みやこ町	712	681	681		31	95.6	95.6
吉富町	624	598	579	19	26	95.8	92.8
築上町	1,197	958	934	24	239	80.0	78.0
計(9)	135,349	125,231	121,922	3,309	10,118	92.5	90.1

(筑後地区広域圏)

(単位:千 m^3)

事業主体名	年間給水量※ A (B+E)	有効水量 B	有効水量の内訳		無効水量 E	有効率 B/A(%)	有収率 C/A(%)
			有収水量 C	無収水量 D			
大牟田市	11,840	11,026	10,920	106	814	93.1	92.2
久留米市	28,373	26,094	24,562	1,532	2,279	92.0	86.6
柳川市	7,029	6,827	6,444	383	202	97.1	91.7
八女市	2,465	2,465	2,327	138		100.0	94.4
筑後市	4,119	3,705	3,698	7	414	89.9	89.8
大川市	3,805	3,343	3,343	0	462	87.9	87.9
三井水道 企業団	6,349	6,063	5,891	172	286	95.5	92.8
朝倉市	2,661	2,471	2,399	72	190	92.9	90.2
みやま市	2,507	2,507	2,507			100.0	100.0
筑前町	944	944	690	254		100.0	73.1
大木町	1,134	1,106	1,083	23	28	97.5	95.5
広川町	1,412	1,412	1,311	101		100.0	92.8
計(12)	72,638	67,963	65,175	2,788	4,675	93.6	89.7

(筑豊地区広域圏)

(単位:千 m^3)

事業主体名	年間給水量※ A (B+E)	有効水量 B	有効水量の内訳		無効水量 E	有効率 B/A(%)	有収率 C/A(%)
			有収水量 C	無収水量 D			
直方市	6,454	5,694	5,464	230	760	88.2	84.7
飯塚市	14,687	12,888	12,814	74	1,799	87.8	87.2
田川市	7,120	5,849	5,436	413	1,271	82.1	76.3
宮若市	2,410	1,965	1,911	54	445	81.5	79.3
嘉麻市	4,421	3,904	3,816	88	517	88.3	86.3
小竹町	917	765	736	29	152	83.4	80.3
鞍手町	1,841	1,684	1,599	85	157	91.5	86.9
桂川町	1,463	1,372	1,372		91	93.8	93.8
香春町	1,102	919	885	34	183	83.4	80.3
添田町	916	779	776	3	137	85.0	84.7
糸田町	1,142	923	724	199	219	80.8	63.4
川崎町	1,999	1,659	1,509	150	340	83.0	75.5
大任町	871	775	670	105	96	89.0	76.9
福智町	2,645	2,256	2,248	8	389	85.3	85.0
計(14)	47,988	41,432	39,960	1,472	6,556	86.3	83.3
県計(50)	479,319	450,708	440,068	10,640	28,611	94.0	91.8

※ 年間給水量は、水道事業者が自己の給水区域に対して給水した量

(4) 計画一日最大取水量

(福岡地区広域圏)

(単位:m³)

種別※ 事業主体名	表流水				伏流水	浅井戸水	深井戸水	原水 受水	浄水受水	その他	計
	ダム直接	ダム放流	湖水	自流							
福岡市	103,800	277,000		182,700	31,000	4,000			福岡(企) 182,400		780,900
筑紫野市	4,000					5,600	1,100		福岡(企) 16,900 山神(企) 7,100		34,700
春日那珂川 水道企業団			1,235	9,640		34,750			福岡(企) 10,975		56,600
大野城市	4,000		1,200	2,670		12,900			福岡(企) 16,550		37,320
宗像地区事務組 合	42,800								福岡(企) 2,400 北九州市 13,000		58,200
太宰府市	6,400					800	1,200		福岡(企) 12,600 山神(企) 3,500		24,500
古賀市	2,000			2,400		400	7,400		福岡(企) 8,600		20,800
糸島市	7,000					7,300	3,201		福岡(企) 15,175		32,676
宇美町	1,700		3,188	285	527	3,475	1,200		福岡(企) 7,725		18,100
篠栗町				3,500		2,107			福岡(企) 4,700		10,307
志免町					3,500	5,000			福岡(企) 6,300		14,800
須恵町	1,580		650	2,610		550	2,100		福岡(企) 4,810		12,300
新宮町			1,000			100	3,110		福岡(企) 5,775 北九州市 4,000		13,985
久山町			1,250	2,400			150				3,800
粕屋町				3,300		1,000	3,000		福岡(企) 7,875 *須恵町 900		16,075
計(15)	173,280	277,000	8,523	209,505	35,027	77,982	22,461	0	331,285	0	1,135,063

(北九州地区広域圏)

(単位:m³)

種別※ 事業主体名	表流水				伏流水	浅井戸水	深井戸水	原水 受水	浄水受水	その他	計
	ダム直接	ダム放流	湖水	自流							
北九州市	384,900	59,100		387,000	32,000						863,000
行橋市		12,280	5,000		2,720				京築(企) 3,800		23,800
豊前市							2,360		京築(企) 6,470		8,830
中間市			20,200	20,700							40,900
岡垣町						4,900	4,850		*北九州市 2,000		11,750
苅田町	2,000	13,000	2,000					4,000	京築(企) 2,200		23,200
みやこ町						1,870			京築(企) 3,070		4,940
吉富町						1,700	100		京築(企) 1,000		2,800
築上町				750	1,250		2,300		京築(企) 1,490		5,790
計(9)	386,900	84,380	27,200	408,450	35,970	8,470	9,610	4,000	20,030	0	985,010

(筑後地区広域圏)

(単位:m³)

種別※ 事業主体名	表流水				伏流水	浅井戸水	深井戸水	原水 受水	浄水受水	その他	計
	ダム直接	ダム放流	湖水	自流							
大牟田市		10,000		10,000			6,400		県南(企) 21,500		47,900
久留米市				103,000					県南(企) 46,000		149,000
柳川市							8,000		県南(企) 24,200		32,200
八女市							571		県南(企) 7,869		8,440
筑後市							5,500		県南(企) 8,500		14,000
大川市									県南(企) 19,900		19,900
三井水道 企業団									山神(企) 8,100 県南(企) 17,000		25,100
朝倉市		7,000					2,530		県南(企) 2,100		11,630
みやま市							5,200	670	県南(企) 5,000		10,870
筑前町									県南(企) 5,140		5,140
大木町									県南(企) 3,500		3,500
広川町									県南(企) 5,720		5,720
計(12)	0	17,000	0	113,000	0	7,730	21,141	0	174,529	0	333,400

(筑豊地区広域圏)

(単位:m³)

種別※ 事業主体名	表流水				伏流水	浅井戸水	深井戸水	原水 受水	浄水受水	その他	計
	ダム直接	ダム放流	湖水	自流							
直方市	27,100			4,000		5,000					36,100
飯塚市	11,950			25,450	15,360	9,150	1,550				63,460
田川市		4,560	200	4,500	3,540	4,000			田川(企) 10,200		27,000
宮若市		3,500				9,400					12,900
嘉麻市				6,400	10,660	3,029	1,840				21,929
小竹町				2,110	3,340		950				6,400
鞍手町			9,680								9,680
桂川町				2,620	1,210	1,480	470				5,780
香春町					430	1,330			*北九州市 525	2,200	4,485
添田町					2,700	1,800					4,500
糸田町				600			840		田川(企) 5,000		6,440
川崎町		1,688		3,781	1,331		200		田川(企) 5,000		12,000
大任町					1,100	2,160					3,260
福智町			1,100	1,500	4,195	2,625			田川(企) 5,500		14,920
計(14)	39,050	9,748	10,980	50,961	43,866	39,974	5,850	0	26,225	2,200	228,854
県計(50)	599,230	388,128	46,703	781,916	114,863	134,156	59,062	4,000	552,069	2,200	2,682,327

- ※ダム直接：ダム等から直接導水路等で取水している形態のもの
 ダム放流：水源手当をダム等に依存し、下流で取水している形態のもの
 湖水：湖沼等の貯水池から直接取水している形態のもの
 自流：「ダム直接」、「ダム放流」、「湖水」以外の河川水を取水している形態のもの
 伏流水：河床、湖床又はその付近を潜流している水を埋渠等により取水している形態のもの
 浅井戸：第一不透水層に達するまでの井戸から取水している形態のもの
 深井戸：第一不透水層以下の水を集水する井戸から取水している形態のもの
 原水：浄水する前の水
 浄水：原水を飲料用に供するため適切な処理を行った水
 *「浄水受水」の*は、他事業体からの分水によるもの

(5) 年間取水実績

(福岡地区広域圏)

(単位:千m³)

種別 事業主体名	表流水				伏流水	浅井戸水	深井戸水	原水 受水	浄水受水	その他	計
	ダム直接	ダム放流	湖水	自流							
福岡市	18,670	34,414		36,596	6,300				福岡(企) 49,557		145,537
筑紫野市	551					439			福岡(企) 3,877 山神(企) 3,129		7,996
春日那珂川 水道企業団			1,078	2,402		6,185			福岡(企) 3,853		13,518
大野城市	919			915		1,087			福岡(企) 5,393		8,314
宗像地区事 務組合	8,143								福岡(企) 815 北九州市 3,644		12,602
太宰府市	768								福岡(企) 3,721 山神(企) 988		5,477
古賀市	434			872		61	1,006		福岡(企) 2,395		4,768
糸島市	789					563	70		福岡(企) 5,030		6,452
宇美町	256		133	377		38	78		福岡(企) 2,405		3,287
篠栗町				1,217		205			福岡(企) 1,431		2,853
志免町					894	1,007			福岡(企) 2,045		3,946
須恵町	548		52	362		24	62		福岡(企) 1,569		2,617
新宮町						75	275		福岡(企) 1,792 北九州市 691		2,833
久山町			308	593			37				938
粕屋町			75	21		332	986		福岡(企) 2,657 *須恵町 197		4,268
計(15)	31,078	34,414	1,646	43,355	7,194	10,016	2,514	0	95,189	0	225,406

(北九州地区広域圏)

(単位: 千m³)

種別 事業主体名	表流水				伏流水	浅井戸水	深井戸水	原水 受水	浄水受水	その他	計
	ダム直接	ダム放流	湖水	自流							
北九州市	79,323	5,662		24,606	3,366						112,957
行橋市		4,426	109		816				京築(企) 694		6,045
豊前市							674		京築(企) 1,355		2,029
中間市			2,220	4,918							7,138
岡垣町						1,609	1,278		*北九州市 475		3,362
苅田町	277	2,729	562						京築(企) 367		3,935
みやこ町						550			京築(企) 285		835
吉富町						428	33		京築(企) 183		644
築上町				215	498		274		京築(企) 310		1,297
計(9)	79,600	12,817	2,891	29,739	4,680	2,587	2,259	0	3,669	0	138,242

(筑後地区広域圏)

(単位: 千m³)

種別 事業主体名	表流水				伏流水	浅井戸水	深井戸水	原水 受水	浄水受水	その他	計
	ダム直接	ダム放流	湖水	自流							
大牟田市				6,141			460		県南(企) 6,019		12,620
久留米市				21,928					県南(企) 6,684		28,612
柳川市							1,881		県南(企) 5,148		7,029
八女市							54		県南(企) 2,465		2,519
筑後市							1,950		県南(企) 2,317		4,267
大川市									県南(企) 3,805		3,805
三井水道 企業団									山神(企) 2,364 県南(企) 3,985		6,349
朝倉市		1,367				534	350		県南(企) 517		2,768
みやま市						1,731	540		県南(企) 950		3,221
筑前町									県南(企) 944		944
大木町									県南(企) 1,134		1,134
広川町									県南(企) 1,412		1,412
計(12)	0	1,367	0	28,069	0	2,265	5,235	0	37,744	0	74,680

(筑豊地区広域圏)

(単位:千m³)

種別 事業主体名	表流水				伏流水	浅井戸水	深井戸水	原水 受水	浄水受水	その他	計
	ダム直接	ダム放流	湖水	自流							
直方市	3,939			1,385		2,294					7,618
飯塚市	2,929			6,753	2,624	2,965					15,271
田川市		641			1,394	3,045			田川(企) 2,372		7,452
宮若市		263				2,191					2,454
嘉麻市				1,757	2,533	541					4,831
小竹町				317	485		160				962
鞍手町			1,922								1,922
桂川町				825	62	556	156				1,599
香春町					88	139			*北九州市 57	818	1,102
添田町					888	362					1,250
糸田町							598		田川(企) 730		1,328
川崎町		616		708	234				田川(企) 840		2,398
大任町					401	486					887
福智町				740	450	330	4		田川(企) 1,423		2,947
計(14)	6,868	1,520	1,922	12,485	9,159	12,909	918	0	5,422	818	52,021
県計(50)	117,546	50,118	6,459	113,648	21,033	27,777	10,926	0	142,024	818	490,349

- ※ ダム直接 : ダム等から直接導水路等で取水している形態のもの
 ダム放流 : 水源手当をダム等に依存し、下流で取水している形態のもの
 湖水 : 湖沼等の貯水池から直接取水している形態のもの
 自流 : 「ダム直接」、「ダム放流」、「湖水」以外の河川水を取水している形態のもの
 伏流水 : 河床、湖床又はその付近を潜流している水を埋渠等により取水している形態のもの
 浅井戸 : 第一不透水層に達するまでの井戸から取水している形態のもの
 深井戸 : 第一不透水層以下の水を集水する井戸から取水している形態のもの
 原水 : 浄水する前の水
 浄水 : 原水を飲料用に供するため適切な処理を行った水
 * 「浄水受水」の*は、他事業体からの分水によるもの

(6) 年間有収水量

イ 用途別

(福岡地区広域圏)

(単位:千m³)

事業主体名	家庭用	営業用	工場用	官公署 学校用	浴場用	船舶用	共用栓	その他	計
福岡市	109,232	30,461			32			344	140,069
筑紫野市	6,151	947	42		17			10	7,167
春日那珂川水 道企業団	10,454	1,201	95	557				31	12,338
大野城市	6,939	874		134				14	7,961
宗像地区事務組合	10,799	617						20	11,436
太宰府市	4,238	579		123				71	5,011
古賀市	3,137	456	430	152				19	4,194
糸島市	5,005	715		209				3	5,932
宇美町	2,485	316		91				1	2,893
篠栗町	(口径別給水契約)								
志免町	3,272	504						11	3,787
須恵町	2,081	285		66					2,432
新宮町	1,957	507		64				9	2,537
久山町	585	218	57	20				1	881
粕屋町	3,030	619		116			1	4	3,770
計(15)	169,365	38,299	624	1,532	49	0	1	538	210,408

(北九州地区広域圏)

(単位:千m³)

事業主体名	家庭用	営業用	工場用	官公署 学校用	浴場用	船舶用	共用栓	その他	計
北九州市	(口径別給水契約)								
行橋市	5,016		214				109		5,339
豊前市	1,116	291	333	56				3	1,799
中間市	5,453		27	184				98	5,762
岡垣町	2,463	294	2	130					2,889
苅田町	(口径別給水契約)								
みやこ町	548						123	10	681
吉富町	463	85		31					579
築上町	609	80		58				187	934
計(9)	15,668	750	576	459	0	0	232	298	17,983

(筑後地区広域圏)

(単位:千m³)

事業主体名	家庭用	営業用	工場用	官公署 学校用	浴場用	船舶用	共用栓	その他	計
大牟田市	8,717	1,674	116	397	16				10,920
久留米市	(口径別給水契約)								
柳川市	4,980	975	6	473				10	6,444
八女市	(口径別給水契約)								
筑後市	(口径別給水契約)								
大川市	2,775	433		128	4			3	3,343
三井水道企業団	(口径別給水契約)								
朝倉市	1,309	436	491	155			1	7	2,399
みやま市	2,045	286	50	126					2,507
筑前町	690								690
大木町	898	154		30				1	1,083
広川町	843	186	249	33					1,311
計(12)	22,257	4,144	912	1,342	20	0	1	21	28,697

(筑豊地区広域圏)

(単位:千m³)

事業主体名	家庭用	営業用	工場用	官公署 学校用	浴場用	船舶用	共用栓	その他	計
直方市	5,338	114						12	5,464
飯塚市	(口径別給水契約)								
田川市	3,471	1,526	420		11			8	5,436
宮若市	1,348	267	146	150					1,911
嘉麻市	(口径別給水契約)								
小竹町	595	82	29	30					736
鞍手町	(口径別給水契約)								
桂川町	1,077	270		22				3	1,372
香春町	764	50		63				8	885
添田町	595	43	11	126				1	776
糸田町	653	19	2	50					724
川崎町	1,411	7	91						1,509
大任町	529	76		65					670
福智町	2,140		26					82	2,248
計(14)	17,921	2,454	725	506	11	0	0	114	21,731
県計(50)	225,211	45,647	2,837	3,839	80	0	234	971	278,819

注) 口径別給水契約は別途掲載

口 口径別

(単位:千m³)

事業主体名	φ13	φ16	φ20	φ25	φ30	φ40	φ50	φ75	φ100	φ125	φ150	φ200 以上	その他	計
篠 栗 町	1,542		223	240	19	216	197	166						2,603
北 九 州 市	51,206		29,521	3,540		5,297	3,808	3,366	2,428		1,033	277		100,476
苅 田 町	1,968		409	233		324	204	92	126		91	16		3,463
久 留 米 市	7,985		11,772	878		1,555	966	943	312		151			24,562
八 女 市	441		1,270	110		110	184	212						2,327
筑 後 市	1,348		1,082	208	72	266	209	344			162		7	3,698
三 井 水 道 団 企 業	3,776		1,005	217		325	296	272						5,891
飯 塚 市	8,001		1,738	727		978	609	433	293		33		2	12,814
嘉 麻 市	2,684		256	169	10	303	264	106	24					3,816
鞍 手 町	1,152		80	42	12	123	162	28						1,599
県計(10)	80,103	0	47,356	6,364	113	9,497	6,899	5,962	3,183	0	1,470	293	9	161,249
比率(%)	49.7	0.0	29.4	3.9	0.1	5.9	4.3	3.7	2.0	0.0	0.9	0.2	0.0	100

(口径別給水契約の用途内訳)

(単位:千m³)

事業主体名	生活用	業務・営業用	工場用	その他	計
篠 栗 町	2,283	311	6	3	2,603
北 九 州 市	77,768	18,894	3,330	484	100,476
苅 田 町	3,297	13	150	3	3,463
久 留 米 市	20,635	3,927			24,562
八 女 市	1,898		280	149	2,327
筑 後 市	2,638		715	345	3,698
三 井 水 道 団 企 業	5,060	831			5,891
飯 塚 市	9,739	1,705	1,368	2	12,814
嘉 麻 市	2,840	813	144	19	3,816
鞍 手 町	1,273	184	142		1,599
県計(10)	127,431	26,678	6,135	1,005	161,249
比率(%)	79.0	16.5	3.8	0.6	100

注) 需要用途区分は次のとおりとする。

生活用 : 一般家庭用

業務・営業用 : 官公署用、学校用、病院用、事務所用、営業用、公衆浴場用

(7) 管種別管路延長
(福岡地区広域圏)

(単位:m)

種別 事業主体名	導水管											送水管												
	铸铁管	ダクタイル铸铁管		鋼管	石綿セメント管	硬質塩化ビニル管	コンクリート管	鉛管	ポリエチレン管	ステンレス管	その他	計	铸铁管	ダクタイル铸铁管		鋼管	石綿セメント管	硬質塩化ビニル管	コンクリート管	鉛管	ポリエチレン管	ステンレス管	その他	計
		耐震型継手を有する	左記以外											耐震型継手を有する	左記以外									
福岡市		6,118	78,963	31,095			10,570					126,746		3,669	14,294	3,274								21,237
筑紫野市	242		3,218			41					45	3,546		309	41,112	277		5,756					228	47,682
春日那珂川水道企業団		109	7,337	82								7,528		2,134	12,477							17		14,628
大野城市			17,295	53		192				41		17,581		74	16,108	405						60		16,647
宗像地区事務組合			5,204	3,162	3,119							11,485		287	24,650	1,945	387					22		27,291
太宰府市	2,341	60	255	13		2,891					6	5,566	3,559	373		18		32						3,982
古賀市			9,939	563		1,396			1,818			13,716			1,277	148								1,425
糸島市			4,963	172		1,856			301			7,292			26,679	307		4,815						31,801
宇美町		623	7,542	97	163	7,848			34			16,307		585	1,349									1,934
篠栗町			1,792	57	605	82				100		2,636			2,690			438						3,128
志免町	2,090		6,599								1,540	10,229	371	89	5,041			74				247		5,822
須恵町			4,025		4,594							8,619												0
新宮町			7,720			481						8,201		361							2,014			2,375
久山町			10,664		100							10,764			580			110						690
粕屋町			13,539	275		1,147			839			15,800			3,244	174		1				4		3,423
計(15)	4,673	6,910	179,055	35,569	8,581	15,934	10,570	0	2,992	141	1,591	266,016	3,930	7,881	149,501	6,548	387	11,226	0	0	2,014	103	475	182,065

(北九州地区広域圏)

(単位:m)

種別 事業主体名	導水管											送水管												
	铸铁管	ダクタイル铸铁管		鋼管	石綿セメント管	硬質塩化ビニル管	コンクリート管	鉛管	ポリエチレン管	ステンレス管	その他	計	铸铁管	ダクタイル铸铁管		鋼管	石綿セメント管	硬質塩化ビニル管	コンクリート管	鉛管	ポリエチレン管	ステンレス管	その他	計
		耐震型継手を有する	左記以外											耐震型継手を有する	左記以外									
北九州市	11,234	990	84,943	32,728			12,089				105	142,089	36,258	41,356	98,491	50,816			800				3,142	230,863
行橋市	513		2,143		429							3,085			562		241							803
豊前市	290		1,544	225	157	7,153					348	9,717												0
中間市			4,966	380								5,346	5,111	753	7,592	338								13,794
岡垣町			12,667	57								12,724			11,028	29								11,057
苅田町			890	1,137								2,027			2,325									2,325
みやこ町			1,600									1,600			3,270									3,270
吉富町		34										34			573	553		2,065			61			3,252
築上町			1,967			4,118						6,085			2,124			2,577						4,701
計(9)	12,037	1,024	110,720	34,527	586	11,271	12,089	0	0	0	453	182,707	41,369	42,109	125,965	51,736	241	4,642	800	0	61	3,142	0	270,065

(筑後地区広域圏)

(単位:m)

種別 事業主体名	導水管											送水管													
	铸铁管	ダクタイル铸铁管		鋼管	石綿セメント管	硬質塩化ビニル管	コンクリート管	鉛管	ポリエチレン管	ステンレス管	その他	計	铸铁管	ダクタイル铸铁管		鋼管	石綿セメント管	硬質塩化ビニル管	コンクリート管	鉛管	ポリエチレン管	ステンレス管	その他	計	
		耐震型継手を有する	左記以外											耐震型継手を有する	左記以外										
大牟田市	2,832	2,554	5,188	6,068		363	7,634					24,639	11,253	740	8,051	46						6			20,096
久留米市	1,117		3,381	26								4,524			4,809										4,809
柳川市			570			379						949		4,846											4,846
八女市						375						375			1,988	1		1,053			2,247				5,289
筑後市			2,752	27		658			34			3,471			45										45
大川市												0			2,870	8									2,878
三井水道企業団												0		348	16,629	173									17,150
朝倉市			5,247	32						106		5,385			8,061	150		2,207							10,418
みやま市			2,231		60	580						2,871			5,171	7									5,178
筑前町		270										270		1,910											1,910
大木町												0													0
広川町												0	2,003												2,003
計(12)	3,949	2,824	19,369	6,153	60	2,355	7,634	0	34	0	106	42,484	13,256	7,844	47,624	385	0	3,260	0	0	2,253	0	0	0	74,622

(筑豊地区広域圏)

(単位:m)

種別 事業主体名	導水管											送水管													
	铸铁管	ダクタイル铸铁管		鋼管	石綿セメント管	硬質塩化ビニル管	コンクリート管	鉛管	ポリエチレン管	ステンレス管	その他	計	铸铁管	ダクタイル铸铁管		鋼管	石綿セメント管	硬質塩化ビニル管	コンクリート管	鉛管	ポリエチレン管	ステンレス管	その他	計	
		耐震型継手を有する	左記以外											耐震型継手を有する	左記以外										
直方市	2,357		2,660	2,195				559				7,771	2,750		5,273		132								8,155
飯塚市	362	1,425	12,494	970		13,633	398					29,282	10,032	2,048	44,154	3,329	1,020	6,636					670	67,889	
田川市	1,584	2,953	14,814			498	552			44		20,445	690	1,822	20,936	75		1,684				60		25,267	
宮若市			1,404	90					260			1,754	170		5,393	100		410						6,073	
嘉麻市	616		3,546	109	596	1,133	35				81	6,116	2,002		6,048			3,322				157		11,529	
小竹町			5,207	303		850						6,396			741			48						789	
鞍手町			4,335		882							5,217			8,828		1,317							10,145	
桂川町			2,342									2,342	160		1,293									1,453	
香春町	345	5,725	217			2,632			29			8,948			665	181		539			58			1,443	
添田町			740			932						1,672		166	52	117		1,520						1,855	
糸田町			128								389	517			1,187	825	35							2,047	
川崎町	13,054	183	1,050	33								14,320	2,775	605	52	19		6						3,457	
大任町	5,375					1,085						6,460						1,275						1,275	
福智町	1,980		4,374			1,470						7,824	1,100		15,424						155	156		16,835	
計(14)	25,673	10,286	53,311	3,700	1,478	22,233	985	0	848	80	470	119,064	19,679	4,641	110,046	4,646	2,504	15,440	0	0	213	373	670	158,212	
県計(50)	46,332	21,044	362,455	79,949	10,705	51,793	31,278	0	3,874	221	2,620	610,271	78,234	62,475	433,136	63,315	3,132	34,568	800	0	4,541	3,618	1,145	684,964	
比率(%)	7.6	3.4	59.4	13.1	1.8	8.5	5.1	0.0	0.6	0.0	0.4	100.0	11.4	9.1	63.2	9.2	0.5	5.0	0.1	0.0	0.7	0.5	0.2	100.0	

(福岡地区広域圏)

(単位:m)

種別 事業主体名	配水管																								
	配水本管											配水支管													
	铸铁管	ダクタイル铸铁管		鋼管	石綿セメント管	硬質塩化ビニル管	コンクリート管	鉛管	ポリエチレン管	ステンレス管	その他	計	铸铁管	ダクタイル铸铁管		鋼管	石綿セメント管	硬質塩化ビニル管	コンクリート管	鉛管	ポリエチレン管	ステンレス管	その他	計	
	耐震型継手を有する	左記以外												耐震型継手を有する	左記以外										
福岡市	3,335	45,236	272,049	14,866						1,614		337,100	8,420	470,394	3,127,873	21,224		2,855				10,886	7,510		3,649,162
筑紫野市		650	8,115									8,765	835	25,343	265,191	2,447	496	57,272				13,213	412	8,134	373,343
春日那珂川水道企業団		2,788	34,453	88						120		37,449		28,481	205,013	3,556		157,553				9,727	348		404,678
大野城市		3,140	39,607	59						59		42,865		38,598	271,232	871		36,981				1,441			349,123
宗像地区事務組		20,787	18,678	3,078	1,032							43,575	10,279	22,354	396,587	20,631	5,462	365,876				986		1,190	823,365
太宰府市		9,056	3,327	25							33	12,441		12,899	185,465	5,746		103,303				239		181	307,833
古賀市		4,612	1,335	557						50		6,554	50	20,161	61,905	3,286		92,335				190	170		178,097
糸島市			56,169	1,384		63,691						122,095			128,950	4,996		315,663				864			450,473
宇美町		809	3,887	18								4,714		17,734	41,730	1,746		146,252				10,546		638	218,646
篠栗町			1,345									1,345	372		73,143	1,220	1,189	15,126				2,920	103		94,073
志免町	4,087	4,221	26,574			8,501					2,700	46,083	748	163	19,414		224	80,809				1,484		21,743	124,585
須恵町	658		2,370									3,028	2,528		30,280	1,147	2,062	110,706				26,160		2,024	174,907
新宮町		3,575	7,763									11,338		8,014	58,995	230		39,760				36,832			143,831
久山町			11,483							40		11,523			47,074	205	457	26,725				76			74,537
粕屋町												0		751	54,523	641	547	98,226				4,527	797	208	160,220
計(15)	8,080	94,874	487,155	20,075	1,032	72,192	0	0	851	1,883	2,733	688,875	23,232	644,892	4,967,375	67,946	10,437	1,649,442	0	0	120,015	9,416	34,118		7,526,873

(北九州地区広域圏)

(単位:m)

種別 事業主体名	配水管																							
	配水本管											配水支管												
	铸铁管	ダクタイル铸铁管		鋼管	石綿セメント管	硬質塩化ビニル管	コンクリート管	鉛管	ポリエチレン管	ステンレス管	その他	計	铸铁管	ダクタイル铸铁管		鋼管	石綿セメント管	硬質塩化ビニル管	コンクリート管	鉛管	ポリエチレン管	ステンレス管	その他	計
耐震型継手を有する		左記以外	耐震型継手を有する											左記以外										
北九州市	39,715	21,700	181,725	2,398					68	925	246,531	127,666	73,100	3,492,558	134,995		9,331				13,397	923	164	3,852,134
行橋市	5,715	9,013	109,692	133	11,911	1,898		2,721	48		141,131	5,471	2,155	64,500	8,755	8,616	78,911				23,331			191,739
豊前市			2,730								2,730	21,391		95,904	2,163		30,494				7,194		406	157,552
中間市	28,131	8,091	64,739	3,929	258				40		105,188	8,689	50	69,404	9,348		102,409						156	190,056
岡垣町			23,224	99					21		23,344			57,960	524		114,687				14,065			187,236
苅田町	1,168		85,420	1,325							87,913			129,394	2,584	420					4,020			136,418
みやこ町			23,632	598		23,099		48,896			96,225						46,025				56,532			102,557
吉富町	1,047		183	1,044	534	9,837		495			13,140			1,667			33,882				496			36,045
築上町			15,736	133		48,111					63,980			272	172		20,133				866			21,443
計(9)	75,776	38,804	507,081	9,659	12,703	82,945	0	0	52,112	177	925	780,182	163,217	75,305	3,909,992	160,208	9,036	435,872	0	0	119,901	923	726	4,875,180

(筑後地区広域圏)

(単位:m)

種別 事業主体名	配水管																							
	配水本管											配水支管												
	铸铁管	ダクタイル铸铁管		鋼管	石綿セメント管	硬質塩化ビニル管	コンクリート管	鉛管	ポリエチレン管	ステンレス管	その他	計	铸铁管	ダクタイル铸铁管		鋼管	石綿セメント管	硬質塩化ビニル管	コンクリート管	鉛管	ポリエチレン管	ステンレス管	その他	計
耐震型継手を有する		左記以外	耐震型継手を有する											左記以外										
大牟田市	14,353	9,500	14,451	243					53		38,600	116,880	8,495	234,974	61,556		13,719				131,988	232		567,844
久留米市	14,736	32,407	54,106	486						2,381	104,116	1,622	242,506	473,762	27,811		398,276				147,199		12,495	1,303,671
柳川市	488	443	2,514								3,445	8,851	112,052	115,893	2,408	127	217,869				3,373			460,573
八女市			3,552							61	3,613			215,685	1,872		138,022				8,191			363,770
筑後市		318	9,859	38							10,215		12	74,801	934		148,422				3,914			228,083
大川市			1,685	13							1,698		2,950	100,815	2,658		96,936				3,743			207,102
三井水道団			7,309	142							7,451		5,102	264,546	6,557	165	105,623				39,869			421,862
朝倉市			4,666								4,666			103,791	4,634		50,958				64,469	10	911	224,773
みやま市	680	7,984	18,831	210		35,294		5,246			68,245	8,545		11,962	44	180	206,636				41,115			268,482
筑前町		4,770									4,770		31,719		18		32,091				122,055			185,883
大木町		2,385	20,747	481							23,613			22,888	3,289		55,884							82,061
広川町											0			38,971	2,020		83,672				543		122	125,328
計(12)	30,257	57,807	137,720	1,613	0	35,294	0	0	5,246	53	2,442	270,432	135,898	402,836	1,658,088	113,801	472	1,548,108	0	0	566,459	242	13,528	4,439,432

(筑豊地区広域圏)

(単位:m)

種別 事業主体名	配水管																							
	配水本管											配水支管												
	铸铁管	ダクタイル铸铁管		鋼管	石綿セメント管	硬質塩化ビニル管	コンクリート管	鉛管	ポリエチレン管	ステンレス管	その他	計	铸铁管	ダクタイル铸铁管		鋼管	石綿セメント管	硬質塩化ビニル管	コンクリート管	鉛管	ポリエチレン管	ステンレス管	その他	計
耐震型継手を有する		左記以外	耐震型継手を有する											左記以外										
直方市	5,721	5,072	36,936	2,711				256		2,956	53,652	13,238	21,681	128,989	2,711	1,436	196,676				832		43,182	408,745
飯塚市	81,844	27,187	244,547	3,298	106,849	41					463,766	329		402	38,219		309,405				356			348,711
田川市	1,230		6,091								7,321	6,814	7,411	137,204	1,672		242,439				2,891	174	1,467	400,072
宮若市			19,006	229		5		1,075		288	20,603			36,616	5,789	1,095	61,718				1,078			106,296
嘉麻市	7,806		81,911	2,736		85,768				115	178,336	115			3,372		148,494							151,981
小竹町			11,581	280		25,910					37,771				330		32,664				2,942			35,936
鞍手町			1,850								1,850	281		59,582	1,018	363	56,715				6,448			124,407
桂川町			14,414			2,306					16,720			3,041	1,182		96,139							100,362
香春町	2,952	19,261	6,034	3,039		64,358		1,061		1,317	98,022			10	645		20,902				493	23		22,073
添田町		416									416	480		3,100	1,415		27,628				13,423			46,046
糸田町			3,315	420							3,735			9,997		2,354	36,576							48,927
川崎町	2,170	854	4,333	15		2,450					9,822	17,758	5,843	24,022	893		77,843							126,359
大任町								1,531			1,531						37,051				3,694			40,745
福智町	2,216		5,210	127		7,781					15,334	3,592		23,851	2,323	210	156,637				142	295		187,050
計(14)	103,939	52,790	435,228	12,855	0	295,427	41	0	3,923	115	4,561	908,879	42,607	34,935	426,814	59,569	5,458	1,500,887	0	0	32,299	469	44,672	2,147,710
県計(50)	218,052	244,275	1,567,184	44,202	13,735	485,858	41	0	62,132	2,228	10,661	2,648,368	364,954	1,157,968	10,962,269	401,524	25,403	5,134,309	0	0	838,674	11,050	93,044	18,989,195
比率(%)	8.2	9.2	59.2	1.7	0.5	18.3	0.0	0.0	2.3	0.1	0.4	100.0	1.9	6.1	57.7	2.1	0.1	27.0	0.0	0.0	4.4	0.1	0.5	100.0

(8) 損益計算書

(福岡地区広域圏)

(単位:千円)

事業主体名	総収益 ①=②+③+④	営業収益 ②	内 訳			営業外 収 益 ③	内 訳					特別利益 ④	総費用 ⑤=⑥+⑦+⑧	営業費用 ⑥	営業外費用 ⑦	特別損失 ⑧	当年度純利益 ⑨=①-⑤ (△:純損失)
			給水収益	受託工事 収 益	そ の 他 営業収益		受取利息 及び配当金	国庫(県) 補助金	他会計 補助金	長期前受金 戻入	そ の 他 営業外収入						
福 岡 市	36,272,478	30,950,708	30,535,802	180,852	234,054	3,596,391	19,778		257,988	1,736,077	1,582,548	1,725,379	33,628,572	27,076,283	2,805,578	3,746,711	2,643,906
筑 紫 野 市	1,861,765	1,672,624	1,566,020	84	106,520	188,707	376			187,130	1,201	434	1,752,399	1,601,902	143,721	6,776	109,366
春日那珂川 水道企業団	2,881,830	2,389,532	2,282,464		107,068	381,464	26,569		56,773	283,837	14,285	110,834	2,381,409	2,131,367	210,628	39,414	500,421
大 野 城 市	2,221,683	1,768,250	1,569,838		198,412	453,433	2,290		18,021	301,828	131,294		2,680,390	2,496,207	184,183		△ 458,707
宗像地区事 務 組 合	3,103,878	2,548,421	2,359,434	58,306	130,681	555,454	14,466		464	368,155	172,369	3	2,540,220	2,409,470	94,637	36,113	563,658
太 宰 府 市	1,368,943	1,123,123	1,066,930		56,193	245,820	1,828			179,415	64,577		1,153,798	1,111,979	28,839	12,980	215,145
古 賀 市	1,042,874	916,120	902,911		13,209	126,754	3,669			53,823	69,262		994,332	913,890	67,726	12,716	48,542
糸 島 市	1,598,942	1,318,519	1,312,311	994	5,214	280,423	666		129,482	149,850	425		1,445,728	1,340,012	90,591	15,125	153,214
宇 美 町	618,996	588,993	586,934		2,059	30,003	156		472	577	28,798		648,505	609,897	37,508	1,100	△ 29,509
篠 栗 町	438,691	421,931	409,421		12,510	16,756	87			9,778	6,891	4	468,839	426,892	38,428	3,519	△ 30,148
志 免 町	951,503	909,907	879,110		30,797	41,596	1,723			36,225	3,648		948,964	784,681	66,047	98,236	2,539
須 恵 町	586,087	563,105	531,330	781	30,994	22,982	271			22,394	317		537,951	502,347	35,370	234	48,136
新 宮 町	909,940	550,135	544,740		5,395	199,730	236		2,624	34,231	162,639	160,075	1,649,948	557,227	49,067	1,043,654	△ 740,008
久 山 町	216,677	182,680	164,740		17,940	33,997	300		16,882	15,615	1,200		186,027	150,762	33,764	1,501	30,650
粕 屋 町	929,536	882,449	827,125	366	54,958	47,084	682			46,019	383	3	804,099	743,389	54,124	6,586	125,437
計(15)	55,003,823	46,786,497	45,539,110	241,383	1,006,004	6,220,594	73,097	0	482,706	3,424,954	2,239,837	1,996,732	51,821,181	42,856,305	3,940,211	5,024,665	3,182,642

(北九州地区広域圏)

(単位:千円)

事業主体名	総収益 ①=②+③+④	営業収益 ②	内 訳			営業外 収 益 ③	内 訳					特別利益 ④	総費用 ⑤=⑥+⑦+⑧	営業費用 ⑥	営業外費用 ⑦	特別損失 ⑧	当年度純利益 ⑨=①-⑤ (△:純損失)
			給水収益	受託工事 収 益	そ の 他 営業収益		受取利息 及び配当金	国庫(県) 補助金	他会計 補助金	長期前受金 戻入	そ の 他 営業外収入						
北九州市	18,678,624	16,669,590	14,610,589	111,215	1,947,786	1,722,886	6,554	74,395	28,042	1,272,019	341,876	286,148	19,523,179	14,895,823	1,325,954	3,301,402	△ 844,555
行橋市	1,325,567	1,150,352	1,097,880		52,472	175,215	1,795		13,738	151,658	8,024		899,404	855,328	35,531	8,545	426,163
豊前市	578,652	463,135	436,110		27,025	115,517	28		50,000	64,777	712		535,885	510,762	25,123		42,767
中間市	1,007,928	888,312	869,716		18,596	119,616	1,001			72,727	45,888		947,187	835,638	98,385	13,164	60,741
岡垣町	488,362	457,063	428,542		28,521	31,299	727			29,137	1,435		532,790	415,042	57,100	60,648	△ 44,428
苅田町	873,333	816,144	736,286	34,456	45,402	57,128	277		1,149	53,445	2,257	61	871,265	735,052	129,501	6,712	2,068
みやこ町	439,141	150,786	137,096		13,690	288,355	98	13,491	155,137	112,721	6,908		428,932	361,109	63,622	4,201	10,209
吉富町	167,579	118,754	117,537		1,217	48,812	48		41,850	6,914		13	149,689	136,713	10,741	2,235	17,890
築上町	262,874	230,952	226,246		4,706	31,922				31,362	560		193,164	176,744	15,285	1,135	69,710
計(9)	23,822,060	20,945,088	18,660,002	145,671	2,139,415	2,590,750	10,528	87,886	289,916	1,794,760	407,660	286,222	24,081,495	18,922,211	1,761,242	3,398,042	△ 259,435

(筑後地区広域圏)

(単位:千円)

事業主体名	総収益 ①=②+③+④	営業収益 ②	内 訳			営業外 収 益 ③	内 訳					特別利益 ④	総費用 ⑤=⑥+⑦+⑧	営業費用 ⑥	営業外費用 ⑦	特別損失 ⑧	当年度純利益 ⑨=①-⑤ (△:純損失)
			給水収益	受託工事 収 益	そ の 他 営業収益		受取利息 及び配当金	国庫(県) 補助金	他会計 補助金	長期前受金 戻入	そ の 他 営業外収入						
大牟田市	2,740,760	2,503,853	2,446,281		57,572	218,587	787		58,350	154,540	4,910	18,320	2,649,663	2,303,656	187,844	158,163	91,097
久留米市	4,506,501	4,286,947	4,242,592		44,355	213,286	5,662			194,853	12,771	6,268	3,993,675	3,640,479	154,020	199,176	512,826
柳川市	1,391,059	1,204,304	1,176,631	1,408	26,265	136,320	1,326			61,734	73,260	50,435	1,223,412	1,089,982	90,912	42,518	167,647
八女市	717,873	577,148	574,888		2,260	140,725	2,874		56,999	80,809	43		574,112	511,701	59,124	3,287	143,761
筑後市	767,873	675,623	670,958	1,236	3,429	91,891	4,678			83,670	3,543	359	571,717	552,457	17,028	2,232	196,156
大川市	745,439	710,027	704,375		5,652	35,412	848			33,153	1,411		803,569	637,715	68,486	97,368	△ 58,130
三井水道 企業団	1,479,835	1,289,549	1,171,981	44,933	72,635	172,903	2,163		6,900	154,787	9,053	17,383	1,394,349	1,272,843	45,290	76,216	85,486
朝倉市	581,502	430,933	416,259		14,674	142,943	449		34,998	106,474	1,022	7,626	463,518	407,869	51,281	4,368	117,984
みやま市	524,604	470,606	464,602		6,004	53,985	390		33,859	19,637	99	13	468,403	434,251	31,084	3,068	56,201
筑前町	420,231	207,969	179,594		28,375	212,262	30		164,627	47,513	92		414,971	360,827	49,334	4,810	5,260
大木町	212,215	200,024	199,828		196	12,191	1,017			11,171	3		194,253	184,256	7,781	2,216	17,962
広川町	322,559	290,964	290,424		540	31,371	1,400			29,638	333	224	286,094	269,307	15,741	1,046	36,465
計(12)	14,410,451	12,847,947	12,538,413	47,577	261,957	1,461,876	21,624	0	355,733	977,979	106,540	100,628	13,037,736	11,665,343	777,925	594,468	1,372,715

(筑豊地区広域圏)

(単位:千円)

事業主体名	総収益 ①=②+③+④	営業収益 ②	内 訳			営業外 収 益 ③	内 訳					特別利益 ④	総費用 ⑤=⑥+⑦+⑧	営業費用 ⑥	営業外費用 ⑦	特別損失 ⑧	当年度純利益 ⑨=①-⑤ (△:純損失)
			給水収益	受託工事 収 益	その他 営業収益		受取利息 及び配当金	国庫(県) 補助金	他会計 補助金	長期前受金 戻入	その他 営業外収入						
直 方 市	1,398,363	1,309,785	1,199,479	55,640	54,666	88,578	1,072		1,477	81,439	4,590		1,393,859	1,230,613	162,460	786	4,504
飯 塚 市	3,208,352	1,870,590	1,813,128	17,537	39,925	1,337,742	1,897		110,777	1,213,042	12,026	20	3,046,712	2,773,265	229,590	43,857	161,640
田 川 市	1,011,026	1,007,277	1,003,126	151	4,000	3,749	1,233		1,160		1,356		1,005,095	933,876	38,666	32,553	5,931
宮 若 市	517,507	450,677	380,466	48,155	22,056	66,830	34		1,489	63,384	1,923		517,044	465,174	35,225	16,645	463
嘉 麻 市	737,350	563,253	558,856		4,397	174,097	4,399		36,142	133,229	327		642,936	571,524	60,833	10,579	94,414
小 竹 町	190,218	157,492	157,035		457	32,726	7				32,719		204,272	175,106	27,134	2,032	△ 14,054
鞍 手 町	324,976	296,470	266,319	23,929	6,222	28,506	714				27,792		323,589	293,707	29,882		1,387
桂 川 町	225,210	215,264	204,039	2	11,223	9,920	292			9,450	178	26	186,142	174,072	7,902	4,168	39,068
香 春 町	473,591	188,941	185,468	1,643	1,830	284,650				284,514	136		454,813	442,841	11,972		18,778
添 田 町	165,291	161,568	157,040		4,528	3,723	26			3,659	38		155,028	147,811	6,773	444	10,263
糸 田 町	201,153	180,759	179,864		895	673	230				443	19,721	201,193	198,069	708	2,416	△ 40
川 崎 町	376,116	363,131	350,033	12,500	598	12,985	11		996	11,515	463		362,956	343,517	15,883	3,556	13,160
大 任 町	104,295	104,290	85,964	18,117	209	5	5						125,221	110,124	15,097		△ 20,926
福 智 町	567,135	486,019	473,561	2,419	10,039	81,116	94		20,000	55,088	5,934		777,662	507,301	29,158	241,203	△ 210,527
計(14)	9,500,583	7,355,516	7,014,378	180,093	161,045	2,125,300	10,014	0	172,041	1,855,320	87,925	19,767	9,396,522	8,367,000	671,283	358,239	104,061
県計(50)	102,736,917	87,935,048	83,751,903	614,724	3,568,421	12,398,520	115,263	87,886	1,300,396	8,053,013	2,841,962	2,403,349	98,336,934	81,810,859	7,150,661	9,375,414	4,399,983

(9) 費用構成

(福岡地区広域圏)

(単位:千円)

事業主体名	人件費	動力費	修繕費	薬品費	支払利息	減価償却費	受水費	その他	計	受託工事費 B	合計 A	その他のうち材料及び不要品売却原価 C	長期前受金戻入 D	給水収益 E	年間有収水量 F (千m ³)	給水原価 (A-B-C-D)/F (円/m ³)	平均供給単価 E/F (円/m ³)
福岡市	3,617,237	498,335	1,105,337	170,613	2,765,437	9,563,494	5,754,853	9,990,944	33,466,250	162,322	33,628,572		1,736,077	30,535,802	140,069	226.53	218.01
筑紫野市	86,594	15,276	31,038	1,411	142,478	441,933	847,353	186,316	1,752,399		1,752,399		187,130	1,566,020	7,167	218.40	218.50
春日那珂川水道企業団	374,312	85,595	87,594	13,862	157,483	832,563	412,465	417,535	2,381,409		2,381,409		283,837	2,282,464	12,338	170.01	184.99
大野城市	90,807	56,423	54,053	6,799	182,422	687,736	590,934	1,011,216	2,680,390		2,680,390		301,828	1,569,838	7,961	298.78	197.19
宗像地区事務組合	52,260	98,872	199,049	30,143	84,164	1,001,394	368,642	647,390	2,481,914	58,306	2,540,220	866	368,155	2,359,434	11,436	184.76	206.32
太宰府市	55,868	22,830	28,316	2,135	28,357	377,566	478,859	159,867	1,153,798		1,153,798		179,415	1,066,930	5,011	194.45	212.92
古賀市	90,754	36,930	37,256	6,086	67,376	313,795	300,863	137,639	990,699	3,633	994,332		53,823	902,911	4,194	223.38	215.29
糸島市	61,332	15,289	42,265	426	85,002	449,912	540,750	249,758	1,444,734	994	1,445,728		149,850	1,312,311	5,932	218.29	221.23
宇美町	73,842	18,230	7,255	671	37,508	203,698	261,990	45,311	648,505		648,505		577	586,934	2,893	223.96	202.88
篠栗町	45,632	17,478	12,666	2,114	34,898	109,524	167,236	79,291	468,839		468,839		9,778	409,421	2,603	176.36	157.29
志免町	69,960	33,200	8,082	1,504	64,114	251,882	229,409	290,813	948,964		948,964	239	36,225	879,110	3,787	240.96	232.14
須恵町	90,101	7,856	17,009	3,023	32,117	160,362	179,291	47,411	537,170	781	537,951		22,394	531,330	2,432	211.67	218.47
新宮町	40,540	9,222	10,081		48,584	166,701	260,870	1,113,950	1,649,948		1,649,948		34,231	544,740	2,537	636.86	214.72
久山町	27,225	6,227	3,727	362	33,764	86,765		27,957	186,027		186,027		15,615	164,740	881	193.43	186.99
粕屋町	58,823	27,422	17,820		52,098	206,064	329,949	111,557	803,733	366	804,099		46,019	827,125	3,770	200.99	219.40
計(15)	4,835,287	949,185	1,661,548	239,149	3,815,802	14,853,389	10,723,464	14,516,955	51,594,779	226,402	51,821,181	1,105	3,424,954	45,539,110	213,011	226.13	213.79

(北九州地区広域圏)

(単位:千円)

事業主体名	人件費	動力費	修繕費	薬品費	支払利息	減価償却費	受水費	その他	計	受託工事費 B	合計 A	その他のうち 材料及び 不要品売却 原価 C	長期前受金 戻入 D	給水収益 E	年間有収水量 F (千m ³)	給水原価 (A-B-C-D)/F (円/m ³)	平均供給単価 E/F (円/m ³)
北九州市	2,533,841	562,382	1,016,346	142,414	1,277,075	7,347,909	0	6,550,286	19,430,253	92,926	19,523,179	154,247	1,272,019	14,610,589	100,476	179.19	145.41
行橋市	85,381	39,536	53,620	584	34,789	306,348	123,443	255,703	899,404		899,404		151,658	1,097,880	5,339	140.05	205.63
豊前市	31,581	10,708	19,147	310	24,413	125,398	240,932	83,396	535,885		535,885		64,777	436,110	1,799	261.87	242.42
中間市	171,542	51,821	95,096	29,870	83,440	342,891	2,206	170,321	947,187		947,187		72,727	869,716	5,762	151.76	150.94
岡垣町	25,246	44,923	35,564	878	55,554	178,241	60,751	131,633	532,790		532,790		29,137	428,542	2,889	174.33	148.34
荇田町	124,890	27,331	11,275	7,651	126,862	323,028	64,970	155,321	841,328	29,937	871,265		53,445	736,286	3,463	227.51	212.62
みやこ町	37,055		15,510	1,985	51,912	192,191	51,428	78,851	428,932		428,932		112,721	137,096	681	464.33	201.32
吉富町	28,823	6,238	21,005	163	9,229	20,886	32,485	30,860	149,689		149,689		6,914	117,537	579	246.59	203.00
築上町	14,372	11,719	11,519	1,148	15,285	64,794	55,622	17,570	192,029		192,029		31,362	226,246	934	172.02	242.23
計(9)	3,052,731	754,658	1,279,082	185,003	1,678,559	8,901,686	631,837	7,473,941	23,957,497	122,863	24,080,360	154,247	1,794,760	18,660,002	121,922	180.51	153.05

(筑後地区広域圏)

(単位:千円)

事業主体名	人件費	動力費	修繕費	薬品費	支払利息	減価償却費	受水費	その他	計	受託工事費 B	合計 A	その他のうち 材料及び 不要品売却 原価 C	長期前受金 戻入 D	給水収益 E	年間有収水量 F (千m ³)	給水原価 (A-B-C-D)/F (円/m ³)	平均供給単価 E/F (円/m ³)
大牟田市	344,512	11,497	6,997	228	187,661	700,488	383,408	1,014,872	2,649,663		2,649,663		154,540	2,446,281	10,920	228.49	224.02
久留米市	566,870	135,064	306,490	49,498	152,483	1,233,339	789,465	760,466	3,993,675		3,993,675		194,853	4,242,592	24,562	154.66	172.73
柳川市	74,243	33,227	49,641	2,009	80,963	310,153	419,123	248,520	1,217,879	5,533	1,223,412		61,734	1,176,631	6,444	179.41	182.59
八女市	33,910	14,405	4,208	252	52,699	261,358	123,589	83,691	574,112		574,112		80,809	574,888	2,327	211.99	247.05
筑後市	57,684	29,397	47,442	3,440	16,830	196,156	140,106	78,273	569,328	2,389	571,717		83,670	670,958	3,698	131.33	181.44
大川市	75,996	12,846	19,678	524	67,486	201,960	282,048	143,031	803,569		803,569		33,153	704,375	3,343	230.46	210.70
三井水道 企業団	129,974	20,719	112,047	1,099	38,362	387,593	473,443	186,378	1,349,615	44,734	1,394,349		154,787	1,171,981	5,891	202.82	198.94
朝倉市	32,165	20,417	26,035	2,852	51,253	203,496	39,475	87,825	463,518		463,518		106,474	416,259	2,399	148.83	173.51
みやま市	69,247	14,119	46,008	879	31,040	154,498	67,476	82,573	465,840	2,563	468,403		19,637	464,602	2,507	177.98	185.32
筑前町	58,742	6,024	5,351	239	47,263	138,750	93,815	64,787	414,971		414,971		47,513	179,594	690	532.55	260.28
大木町	23,767	3,258	21,119		7,781	48,286	61,122	28,920	194,253		194,253	1,184	11,171	199,828	1,083	167.96	184.51
広川町	12,122		11,650	280	15,741	129,059	79,759	37,483	286,094		286,094		29,638	290,424	1,311	195.62	221.53
計(12)	1,479,232	300,973	656,666	61,300	749,562	3,965,136	2,952,829	2,816,819	12,982,517	55,219	13,037,736	1,184	977,979	12,538,413	65,175	184.17	192.38

(筑豊地区広域圏)

(単位:千円)

事業主体名	人件費	動力費	修繕費	薬品費	支払利息	減価償却費	受水費	その他	計	受託工事費 B	合 計 A	その他の うち材料及び 不要品売却 原価 C	長期前受金 戻入 D	給水収益 E	年間有収水量 F (千m ³)	給水原価 (A-B-C-D)/F (円/m ³)	平均供給単価 E/F (円/m ³)
直方市	183,089	56,069	121,490	16,177	143,610	525,354		252,957	1,298,746	95,113	1,393,859		81,439	1,199,479	5,464	222.79	219.52
飯塚市	156,961	151,676	11,763	19,749	190,920	770,750		1,729,717	3,031,536	15,176	3,046,712	295	1,213,042	1,813,128	12,814	141.89	141.50
田川市	207,359	47,110	53,039	9,207	37,525	286,917	227,760	136,178	1,005,095		1,005,095			1,003,126	5,436	184.90	184.53
宮若市	98,084	31,380	34,184	2,129	35,225	177,205		91,102	469,309	47,735	517,044		63,384	380,466	1,911	212.41	199.09
嘉麻市	104,760	44,431	17,784	7,621	60,129	257,453		150,758	642,936		642,936		133,229	558,856	3,816	133.57	146.45
小竹町	34,825	16,469	23,398	3,637	9,373	43,325		56,626	187,653	16,619	204,272	3,208		157,035	736	250.60	213.36
鞍手町	73,849	31,250	31,819	8,313	24,868	110,566		21,230	301,895	21,694	323,589			266,319	1,599	188.80	166.55
桂川町	60,368	14,135	13,626	3,436	7,902	42,925		43,749	186,141	1	186,142		9,450	204,039	1,372	128.78	148.72
香春町	39,715	13,189	9,453	422	11,972	328,492	22,772	27,155	453,170	1,643	454,813		284,514	185,468	885	190.57	209.57
添田町	56,665	10,328	13,966	1,388	5,963	23,439		43,279	155,028		155,028		3,659	157,040	776	195.06	202.37
糸田町	32,668	9,895	10,808	284	708	53,867	70,080	22,883	201,193		201,193			179,864	724	277.89	248.43
川崎町	72,177	26,378	34,716	1,622	15,883	65,511	80,592	53,577	350,456	12,500	362,956		11,515	350,033	1,509	224.61	231.96
大任町	8,567	16,998	1,916	893	15,097	29,077		52,673	125,221		125,221			85,964	670	186.90	128.30
福智町	76,109	41,764	53,796	4,507	29,158	149,597	136,656	283,702	775,289	2,373	777,662		55,088	473,561	2,248	320.37	210.66
計(14)	1,205,196	511,072	431,758	79,385	588,333	2,864,478	537,860	2,965,586	9,183,668	212,854	9,396,522	3,503	1,855,320	7,014,378	39,960	183.30	175.53
県計(50)	10,572,446	2,515,888	4,029,054	564,837	6,832,256	30,584,689	14,845,990	27,773,301	97,718,461	617,338	98,335,799	160,039	8,053,013	83,751,903	440,068	203.39	190.32

(10) 水道料金 (家庭用φ13mm、月額)

(福岡地区広域圏)

事業主体名	基本水量 (m ³)	基本料金 (円)	メータ使用料 (円)	超過料金 (円/m ³)	施行年月日	20m ³ 使用した場合		端数処理
						1m ³ 当り単価	料金 (円)	
福岡市		850		～10m ³ 17、～20m ³ 155、～30m ³ 243、～50m ³ 284、～100m ³ 335、101m ³ ～ 387	平 9. 4. 1	138.8	2,775	ア
筑紫野市		* 822		* ～5m ³ 64、～10m ³ 97、～15m ³ 172、～20m ³ 194、～30m ³ 280、～40m ³ 302、～50m ³ 367、～100m ³ 410、～500m ³ 432、501m ³ ～ 443	平26. 4. 1	172.5	3,450	ウ
春日那珂川水道企業団		* 810.0		* ～10m ³ 50.76、～20m ³ 226.80、～40m ³ 259.20、～80m ³ 302.40、81m ³ ～ 345.60	平26. 4. 1	179.3	3,585	ア
大野城市	5	1,000		～10m ³ 80、～20m ³ 190、～30m ³ 250、～40m ³ 290、～500m ³ 330、501m ³ ～ 400	平25. 5. 1	178.2	3,564	ア
宗像地区事務組合	8	* 1,143	* 58	* ～30m ³ 210、31m ³ ～ 277	平24. 4. 1	200.9	4,018	ア
太宰府市	5	* 918	* 64	* ～10m ³ 172、～15m ³ 194、～20m ³ 216、～30m ³ 270、～40m ³ 291、～50m ³ 345、～100m ³ 367、101m ³ ～ 399	平26.4. 1	194.9	3,898	ア
糸島市		1,050	70	～8m ³ 40、～16m ³ 195、～25m ³ 220、～50m ³ 230、～151m ³ 250、151m ³ ～ 280	平26. 4. 1	209.5	4,190	ウ
古賀市	8	1,200	100	～15m ³ 180、～20m ³ 205、～30m ³ 240、～50m ³ 250、～100m ³ 275、～500m ³ 295、501m ³ ～ 315	平 9. 6. 1	193.5	3,870	ウ
宇美町	5	900	48	～5m ³ 900、～10m ³ 90、～15m ³ 170、～20m ³ 190、～30m ³ 230、～50m ³ 260、51m ³ ～ 385、	平24.10. 1	172.5	3,450	ウ
篠栗町	10	1,048		～20m ³ 142、～30m ³ 172、～50m ³ 209、～100m ³ 247、～300m ³ 295、301m ³ ～ 381	平14. 4. 1	133.3	2,665	ア
志免町	10	1,380		～20m ³ 220、～30m ³ 270、～50m ³ 340、～100m ³ 420、101m ³ ～ 500	平 9. 6. 1	193.3	3,866	ア
須恵町	5	700	70	～10m ³ 160、～20m ³ 200、～30m ³ 250、～40m ³ 310、～50m ³ 370、51m ³ ～ 430	平22. 6. 1	187.4	3,748	ウ
新宮町	6	900	100	～15m ³ 180、～20m ³ 200、～50m ³ 230、～200m ³ 270、201m ³ ～ 310	平26. 4. 1	195.0	3,900	ウ
久山町	10	1,100		～20m ³ 120、～30m ³ 150、～50m ³ 200、～100m ³ 250、101m ³ ～ 350	平11. 4. 1	124.0	2,480	ウ
粕屋町	5	1,150	100	～10m ³ 60、～15m ³ 160、～20m ³ 200、～30m ³ 250、～50m ³ 290、～100m ³ 350、101m ³ ～ 400	平22. 4. 1	180.5	3,610	ウ
計(15)					(平均)	176.9	3,538	

- 注) 1) 平成27年3月31日現在
 2) 超過料金は、基本水量を超える場合に、使用水量に応じ段階的に加算される料金である。
 3) *は消費税込み金額
 4) 20m³使用した場合の1m³当りの単価及び料金は消費税込み金額
 5) 端数処理欄は、消費税加算等計算後の端数処理方法を示す。
 ア：1円未満切り捨て
 イ：5円未満切り捨て、5円以上10円未満は5円
 ウ：10円未満切り捨て
 エ：給水使用料、メータ使用料は個別に1円未満を切り捨てて合算
 オ：給水使用料、メータ使用料は個別に10円未満を切り捨てて合算
 カ：10円未満四捨五入
 キ：なし

(北九州地区広域圏)

事業主体名	基本水量 (m ³)	基本 料 本 金 (円)	メータ 使用料 (円)	超 過 料 金 (円/m ³)	施 行 日 年 月 日	20m ³ 使用した場合		端 数 処 理
						1m ³ 当 り単価	料金(円)	
北九州市		680		~10m ³ 10、~25m ³ 122、~50m ³ 156、~200m ³ 208、~1,000m ³ 288、1,001m ³ ~ 310	平26.4.1	108.0	2,160	ア
行橋市	8	* 1,540		* ~15m ³ 195、~25m ³ 205、~50m ³ 215、~100m ³ 235、~500m ³ 260、501m ³ ~ 280	平26.4.1	196.5	3,930	イ
豊前市	8	1,350	50	9m ³ ~ 230	平26.4.1	224.5	4,490	ウ
中間市	10	770	40	~20m ³ 145、~30m ³ 205、31m ³ ~ 280	平26.4.1	122.0	2,440	ア
岡垣町	10	1,000	70	~25m ³ 160、~50m ³ 170、~100m ³ 180、101m ³ ~ 200	平26.4.1	144.0	2,880	ウ
苅田町	10	1,480		~30m ³ 165、~100m ³ 185、~500m ³ 265、~1,000m ³ 360、1,001m ³ ~ 420	平12.4.1	169.0	3,380	力
みやこ町	10	* 2,160	* 54	* 11m ³ ~ 216	平26.4.1	218.5	4,370	ウ
吉富町	8	1,300	50	9m ³ ~ 200	平20.4.1	202.5	4,050	力
築上町	10	2,100	50	11m ³ ~ 230	平26.4.1	240.0	4,800	ウ
計(9)					(平均)	180.6	3,611	

(筑後地区広域圏)

事業主体名	基本水量 (m ³)	基本 料 本 金 (円)	メータ 使用料 (円)	超 過 料 金 (円/m ³)	施 行 日 年 月 日	20m ³ 使用した場合		端 数 処 理
						1m ³ 当 り単価	料金(円)	
大牟田市		1,100		~10m ³ 37、~20m ³ 215、20m ³ ~ 293	平20.10.1	195.5	3,909	ア
久留米市		* 810.0		* ~10m ³ 10.8、~20m ³ 162.0、~50m ³ 237.6、~100m ³ 248.4、101m ³ ~ 270.0	平20.4.1	126.9	2,538	ア
柳川市	6	780		~16m ³ 160、~24m ³ 190、24m ³ ~ 220	平9.4.1	169.5	3,390	ウ
八女市	10	2,040		11m ³ ~ 214	平26.4.1	225.5	4,510	ウ
筑後市	10	1,700	60	11m ³ ~ 150	平9.4.1	190.0	3,800	ウ
大川市	8	1,180	50	~15m ³ 205、~25m ³ 220、25m ³ ~ 240	平26.4.1	203.0	4,060	才
三井水道 企業団	10	* 1,836	* 108	* 11m ³ ~ 194	平26.4.1	194.0	3,880	ウ
朝倉市	5	* 918	* 108	* 6m ³ ~ 172.8	平26.4.1	180.9	3,618	ア
みやま市	8	1,220	50	~15m ³ 153、~30m ³ 170、~50m ³ 190、51m ³ ~ 230	平22.4.1	172.3	3,446	ア
筑前町	10	* 2,160	* 108	* ~20m ³ 216、~50m ³ 248、51m ³ ~ 291	平26.4.1	221.4	4,428	キ
大木町	10	* 1,800	* 70	* 11m ³ ~ 180	平1.4.1	183.5	3,670	キ
広川町	10	* 2,160	* 52	* 11m ³ ~ 216	平4.4.1	221.0	4,420	キ
計(12)					(平均)	190.3	3,806	

(筑豊地区広域圏)

事業主体名	基本水量 (m ³)	基本料 本金 (円)	メータ 使用料 (円)	超 過 料 金 (円/m ³)	施 行 日 年 月 日	20m ³ 使用した場合		端 数 処 理
						1m ³ 当 り単価	料金(円)	
直 方 市	10	1,400	60	~30m ³ 225、~50m ³ 255、51m ³ ~ 285	平26. 4. 1	200.3	4,005	イ
飯 塚 市	5	810		—	平13. 4. 1	111.2	2,224	ア
	10	910		~20m ³ 115、~50m ³ 145、~100m ³ 175、101m ³ ~ 195				
田 川 市	8	790	80	9m ³ ~ 230	平 9. 7. 1	196.0	3,920	ウ
宮 若 市	5	900	50	—	平13. 4. 1	189.0	3,780	イ
	10	1,200	50	11m ³ ~ 225				
嘉 麻 市	4	490		—	平26. 4. 1	150.1	3,002	ア
	8	980		9m ³ ~ 150				
小 竹 町	3	640	60	—	平18.12. 1	197.5	3,950	ウ
	10	1,300	60	11m ³ ~ 230				
鞍 手 町	8	1,000		~25m ³ 125、~50m ³ 195、51m ³ ~ 225	平26. 4. 1	135.0	2,700	ウ
桂 川 町	5	650	90	—	平 9. 4. 1	137.0	2,740	ウ
	10	950	90	11m ³ ~ 150				
香 春 町	8 *	1,339	* 83	—	平26. 4. 1	216.8	4,336	キ
	10 *	1,663	* 83	* 11m ³ ~ 259				
添 田 町	8	900	70	9m ³ ~ 220	平26. 4. 1	194.9	3,898	エ
糸 田 町	5	1,000	105	—	平26. 4. 1	237.8	4,755	イ
	10	1,500	105	11m ³ ~ 280				
川 崎 町	7 *	1,183	* 83	* 8m ³ ~ 267	平 26. 4. 1	236.9	4,737	キ
大 任 町	8	1,080	110	9m ³ ~ 190	平26. 4. 1	168.0	3,360	ウ
福 智 町	8 *	1,240		* 9m ³ ~ 262	平18. 3. 6	219.0	4,380	ウ
計(14)					(平均)	185.0	3,699	
県計(50)					(平均)	183.0	3,661	

3 水道用水供給事業

(1) 事業認可概要

事業主体名	設立年月日 (給水開始時期)	事業名	認可年月日	竣工年月	目標年次	1日最大 給水量 (m ³)	供給先		備考
							市 町 村	計画1日最大 給水量 (m ³)	
山神水道企業団	昭和46年4月1日 (昭和55年5月)	創設変更	平成21年3月25日	平成25年3月	平成28年	23,200	筑紫野市	11,600	2市 1企業団
							太宰府市	3,500	
							三井水道企業団	8,100	
福岡県南広域水道企業団	昭和46年10月30日 (昭和51年6月)	2拡変更	平成17年3月25日	平成32年3月	平成26年	157,640	大牟田市	21,500	8市3町 1企業団
							久留米市	46,000	
							柳川市	21,400	
							八女市	7,900	
							筑後市	8,500	
							大川市	16,600	
							朝倉市	2,100	
							みやま市	4,000	
							三井水道企業団	17,000	
							筑前町	5,140	
							大木町	3,500	
							広川町	4,000	
							福岡市	147,450	
							筑紫野市	16,900	
福岡地区水道企業団	昭和48年6月1日 (昭和58年11月)	4拡変更	平成25年3月25日	平成30年3月	平成32年	268,100	春日那珂川水道企業団	11,975	6市6町 1企業団 1事務組合
							大野城市	16,550	
							宗像地区事務組合	2,400	
							太宰府市	11,800	
							古賀市	8,600	
							糸島市	15,175	
							宇美町	7,725	
							篠栗町	4,700	
							志免町	6,300	
							須恵町	4,875	
							新宮町	5,775	
							粕屋町	7,875	
							田川市	10,200	
							川崎町	5,000	
系田町	3,000								
田川地区水道企業団	平成元年9月29日 (平成13年8月)	創設変更	平成8年3月29日	平成30年3月	平成30年	25,700	福智町	7,500	1市3町
							行橋市	* 3,800	
							豊前市	* 6,400	
京築地区水道企業団	平成2年9月20日 (平成9年10月)	創設変更	* 平成24年3月30日	* 平成30年3月	* 平成32年	19,000	苅田町	* 1,770	2市5町
							みやこ町	* 3,070	
							吉富町	* 650	
							上毛町	* 800	
							築上町	* 2,510	
							宗像地区事務組合	13,000	
北九州市	平成18年10月12日認可 (平成23年4月)	1拡変更	* 平成27年3月20日	平成29年3月	平成32年	* 23,000	古賀市	3,000	1市2町 1事務組合
							新宮町	4,000	
							香春町	1,000	
							岡垣町	2,000	
計(6)						516,640			17市18町 2企業団1事務組合

※網掛けは国認可、その他は県認可

* は、軽微な変更等の届出によるもの。

(2) 計画と実績

事業主体名	目標年次	1日最大給水量(m ³)		浄水施設能力 (m ³ /日)
		計 画	現 在	
山 神 水 道 企 業 団	平成28年	23,200	19,337	23,200
福岡県南広域水道企業団	平成26年	157,640	109,192	157,640
福岡地区水道企業団	平成32年	268,100	271,012	302,800
田川地区水道企業団	平成30年	25,700	14,700	25,700
京築地区水道企業団	平成32年	19,000	10,147	10,000
北九州 市	平成32年	23,000	13,069	20,000
計(6)		516,640	437,457	539,340

(3) 給水実績

(単位:千m³)

事業主体名	年間給水量 A (B+E)	有効水量 B (C+D)	有効水量の内訳		無効水量 E	有効率 B/A (%)	有収率 C/A (%)
			有収水量 C	無収水量 D			
山 神 水 道 企 業 団	6,530	6,530	6,530			100.0	100.0
福岡県南広域水道企業団	34,751	34,751	34,751			100.0	100.0
福岡地区水道企業団	83,975	83,975	83,975			100.0	100.0
田川地区水道企業団	5,365	5,365	5,365			100.0	100.0
京築地区水道企業団	3,536	3,536	3,536			100.0	100.0
北九州 市	4,340	4,340	4,339	1		100.0	100.0
計(6)	138,497	138,497	138,496	1	0	100.0	100.0

(4) 計画一日最大取水量

(単位:m³)

種別 事業主体名	表流水				伏流水	浅井戸水	深井戸水	原水受水	浄水受水	その他	計
	ダム直接	ダム放流	湖水	自流							
山神水道企業団	25,000										25,000
福岡県南広域水道企業団	13,500	141,360				2,780					157,640
福岡地区水道企業団	4,875	213,225								50,000	268,100
田川地区水道企業団	27,000										27,000
京築地区水道企業団	10,000	10,000									20,000
北九州市	23,000						1,050				24,050
計(6)	103,375	364,585	0	0	0	2,780	1,050	0	0	50,000	521,790

注) その他は、海水淡水化施設による造水量

(5) 年間取水実績

(単位:千m³)

種別 事業主体名	表流水				伏流水	浅井戸水	深井戸水	原水受水	浄水受水	その他	計
	ダム直接	ダム放流	湖水	自流							
山神水道企業団	6,752										6,752
福岡県南広域水道企業団		34,489				260					34,749
福岡地区水道企業団		78,140								20,905	99,045
田川地区水道企業団								5,365			5,365
京築地区水道企業団		3,531									3,531
北九州市	4,340										4,340
計(6)	11,092	116,160	0	0	0	260	0	5,365	0	20,905	153,782

注) その他は、海水淡水化施設による取水量

(6) 管種別管路延長

(単位:m)

種別 事業主体名	導水管延長											送水管延長													
	ダクタイル 鋳鉄管	ダクタイル鋳鉄管		鋼管	石綿 セメント管	硬質塩 化ビニル管	コンク リート管	鉛管	ポリエ チレン管	ステン レス管	その他	計	ダクタイル 鋳鉄管	ダクタイル鋳鉄管		鋼管	石綿 セメント管	硬質塩 化ビニル管	コンク リート管	鉛管	ポリエ チレン管	ステン レス管	その他	計	
		耐震型 継手を 有する	左記 以外											耐震型 継手を 有する	左記 以外										
山神水道企業団			1,126									1,126			16,893										16,893
福岡県南広域 水道企業団			30,585	4,808								35,393		7,813	108,886	3,276									119,975
福岡地区水道企業団		5,069	16,083	244						702		22,098		10,585	139,060	16,154									165,799
田川地区水道企業団			901								6,509	7,410			50,320										50,320
京築地区水道企業団														542	68,290	773							321		69,926
北九州市				5,135								5,135		24,840		28,319									53,159
計(6)	0	5,069	48,695	10,187	0	0	0	0	0	702	6,509	71,162	0	43,780	383,449	48,522	0	0	0	0	0	0	321	0	476,072

(7) 損益計算書

(単位:千円)

事業主体名	総収益 ①=②+③+④	営業収益 ②	内 訳			営業外 収益 ③	内 訳					特別利益 ④	総費用 ⑤=⑥+⑦+⑧	営業費用 ⑥	営業外費用 ⑦	特別損失 ⑧	当年度純利益 当年度純損失 ⑨=①-⑤	
			給水収益	受託工事 収益	その他 営業収益		受取利息 及び配当金	国庫(県) 補助金	他会計 補助金	長期前受金戻 入	その他 営業外収入							
山神水道企業団	553,585	505,392	505,392			41,075	2,087		520		35,494	2,974	7,118	490,824	441,602	45,731	3,491	62,761
福岡県南広域 水道企業団	3,965,687	3,187,961	2,771,835	88,468	327,658	678,906	105,049	15,503	239,406		317,766	1,182	98,820	3,742,628	3,312,544	410,554	19,530	223,059
福岡地区水道企業団	11,566,779	10,032,782	10,032,079		703	1,533,997	9,978	131,828	180,570		1,133,412	78,209		11,027,294	9,998,064	808,574	220,656	539,485
田川地区水道企業団	1,180,118	515,088	515,088			665,030	917	377,959			282,292	3,862		1,129,591	1,056,686	72,905		50,527
京築地区水道企業団	707,784	629,395	629,395			78,389	594				76,606	1,189		572,120	467,823	101,952	2,345	135,664
北九州市	448,095	330,750	330,716	33	1	105,979		1,913	350		103,706	10	11,366	757,915	601,315	93,677	62,923	△ 309,820
計(6)	18,422,048	15,201,368	14,784,505	88,501	328,362	3,103,376	118,625	527,203	420,846		1,949,276	87,426	117,304	17,720,372	15,878,034	1,533,393	308,945	701,676

(8) 費用構成

(単位:千円)

事業主体名	人件費	動力費	修繕費	薬品費	支払利息	減価償却費	受水費	その他	計	受託工事費 B	合計 A	その他のうち 材料及び不 要品売却原 価 C	長期前受金 戻入 D	給水収益 E	年間有収水量 F (千m ³)	給水原価 (A-B-C-D)/F (円/m ³)	平均供給単価 E/F (円/m ³)
山神水道企業団	51,293	7,223	10,558	12,290	45,731	216,746		143,492	487,333		487,333		35,494	505,392	6,530	69.19	77.40
福岡県南広域 水道企業団	414,210	203,236	43,052	66,902	408,821	1,775,301		732,395	3,643,917	98,711	3,742,628		317,766	2,771,835	34,751	95.71	79.76
福岡地区水道企業団	700,881	712,808	989,735	279,737	807,950	5,009,415		2,526,768	11,027,294		11,027,294		1,133,412	10,032,079	83,975	117.82	119.47
田川地区水道企業団	26,579	36,263	15,542	6,928	41,142	432,785	466,965	99,703	1,125,907	3,684	1,129,591		282,292	515,088	5,365	157.24	96.01
京築地区水道企業団	47,636	5,399	20,736	4,600	101,839	276,227		115,683	572,120		572,120		76,606	629,395	3,536	140.13	178.00
北九州市	59,339	35,900	4,059	12,618	93,585	360,658		191,723	757,882	33	757,915	3	103,706	330,716	4,339	150.77	76.22
計(6)	1,299,938	1,000,829	1,083,682	383,075	1,499,068	8,071,132	466,965	3,809,764	17,614,453	102,428	17,716,881	3	1,949,276	14,784,505	138,496	113.11	106.75

(2) 簡易水道事業の現況

(福岡地区広域圏)

事業主体		給水開始	計画給水人口(人)	現在給水区域内人口(人)	現在給水人口(人)	計画一日最大給水量(m³)	原水の種別(箇所)							浄水施設の種別(箇所)				10m³当り使用料(円)	料金体系(箇所)				浄水能力(m³/日)	実績一日最大給水量(m³/日)	実績年間給水量(m³)	有効水量の内訳(m³)				
市町村名	地区名						ダム直接	ダム放流	湖水	自流	伏流水	浅井戸	深井戸	浄水受水	その他	緩速ろ過	急速ろ過		消毒のみ	その他	用途別	口径別				単一制	定額制	有収水量	無収水量	
福岡市	小呂島	昭和31年4月	260	198	198	87			4						1	海水		1		1	1,101	1				87	71	14,559	13,503	162
宗像地区事務組合	地島	昭和55年7月	150	164	164	100					2									1	1,750	1				100	119	13,868	13,868	
	大島	昭和46年5月	790	685	682	470			2					1	1						1,750	1				440	324	62,530	56,247	
	本木	昭和41年4月	550	442	404	184										2	湧水				550		1			184	140	41,011	41,011	
糸島市	姫島	平成2年5月	178	185	162	90					2									1	1,970	1				120	44	12,869	12,096	
新宮町	相島	昭和54年4月	580	297	297	180	1														2,590	1				200	104	32,744	21,763	120
計	6箇所		2,508	1,971	1,907	1,111	1	0	4	2	0	2	4	0	3						1,619	5	0	1	0	1,131	802	177,581	158,488	282

(北九州地区広域圏)

事業主体		給水開始	計画給水人口(人)	現在給水区域内人口(人)	現在給水人口(人)	計画一日最大給水量(m³)	原水の種別(箇所)							浄水施設の種別(箇所)				10m³当り使用料(円)	料金体系(箇所)				浄水能力(m³/日)	実績一日最大給水量(m³/日)	実績年間給水量(m³)	有効水量の内訳(m³)				
市町村名	地区名						ダム直接	ダム放流	湖水	自流	伏流水	浅井戸	深井戸	浄水受水	その他	緩速ろ過	急速ろ過		消毒のみ	その他	用途別	口径別				単一制	定額制	有収水量	無収水量	
みやこ町	中央	昭和52年4月	3,500	4,878	1,465	1,330					1	1									2,210			1			363	100,532	96,360	4,172
	岩屋河内	平成20年12月	140	121	79	45					1										1	2,210	1				45	18	6,551	6,511
上毛町	上毛	平成9年10月	3,704	4,145	2,867	980					1	1									2,270	1				980	576	176,669	164,480	3,356
	原井	昭和49年4月	200	148	146	33			1												900		1			33	44	14,285	10,247	209
築上町	築城	平成10年3月	3,900	4,210	2,902	1,100						1									2,320	1				715	245,346	207,219	365	
	築城中部	昭和53年10月	1,530	1,728	1,281	510					5										1,566	1				521	485	154,072	143,719	365
計	6箇所		12,974	15,230	8,740	3,998	0	0	0	1	0	0	8	3	0						1,913	4	0	2	0	1,579	2,201	697,455	628,536	8,507

(筑後地区広域圏 1)

事業主体		給水開始	計画給水人口(人)	現在給水区域内人口(人)	現在給水人口(人)	計画一日最大給水量(m³)	原水の種別(箇所)							浄水施設の種別(箇所)				10m³当り使用料(円)	料金体系(箇所)				浄水能力(m³/日)	実績一日最大給水量(m³/日)	実績年間給水量(m³)	有効水量の内訳(m³)				
市町村名	地区名						ダム直接	ダム放流	湖水	自流	伏流水	浅井戸	深井戸	浄水受水	その他	緩速ろ過	急速ろ過		消毒のみ	その他	用途別	口径別				単一制	定額制	有収水量	無収水量	
久留米市	竹野	昭和30年4月	2,160	1,708	515	324			5	1											1,296			1		120	324	118,260	118,260	
	石垣	昭和31年4月	600	452	377	120			2													1,296		1		120	120	43,800	43,800	
八女市	黒木	昭和43年5月	4,470	5,474	4,041	1,553			1	1	4	3	1	湧水	4						1,605	1			1,553	1,691	442,125	361,037	9,043	
	十籠	昭和47年11月	2,310	1,180	950	778			6			1				1	1				2,106	1			778	457	119,206	101,109	2,541	
	棕谷	昭和54年4月	200	189	163	50						1									2,106	1			50	60	13,657	11,437	278	
	本星野	昭和55年2月	150	83	83	61			1												2,106	1			61	58	7,840	6,088	700	
	小野	平成6年4月	820	606	572	369			1												2,106	1			369	195	49,084	30,995	3,380	
	仁田原	平成13年9月	620	374	356	280			1												2,106	1			280	73	19,148	16,896	1,322	

(筑後地区広域圏 2)

事業主体		給水開始	計画給水人口(人)	現在給水区域内人口(人)	現在給水人口(人)	計画一日最大給水量(m³)	原水の種別(箇所)							浄水施設の種別(箇所)				10m³当り使用料(円)	料金体系(箇所)				浄水能力(m³/日)	実績一日最大給水量(m³/日)	実績年間給水量(m³)	有効水量の内訳(m³)			
市町村名	地区名						ダム直接	ダム放流	湖水	自流	伏流水	浅井戸	深井戸	浄水受水	その他	緩速ろ過	急速ろ過		消毒のみ	その他	用途別	口径別				単一制	定額制	有収水量	無収水量
うきは市	富永	昭和35年4月	670	623	441	300						2							1	1,180			1		300	152	47,388	43,885	3,503
	鷹取	昭和41年10月	330	330	211	120							1							1,180			1		120	64	27,485	18,285	9,200
朝倉市	矢野竹	昭和37年4月	200	68	68	40				2						1				1,890			1		40	14,600	13,140		
	鬼ヶ城	昭和43年4月	130	32	32	26				1						1				1,890			1	26	26	9,490	9,055		
	寺内	昭和54年7月	200	98	98	70								1						1,890			1	70	65	16,827	15,144		
東峰村	竹・岩屋・栗松	平成13年4月	200	335	193	107									1	湧水	1			1,620	1			100	74	18,516	13,173		
	宝珠山	昭和40年4月	1,041	1,104	1,102	627									1	湧水	1			1,620	1			570	464	197,536	113,882		
	今桑・東	昭和56年7月	167	222	165	74				1										1,620	1			74	62	13,097	12,633		
	鶴	昭和55年6月	200	101	101	55				1										1,620	1			48	43	9,183	6,837		
	小石原	昭和54年6月	649	573	473	418				1		1	1							1,620	1			275	275	76,445	46,232		
計	18箇所		15,117	13,552	9,941	5,372	0	0	0	23	2	5	10	0	3	17	3	4	1	1,714	11	0	2	5	4,914	4,243	1,243,687	981,888	29,967

(筑豊地区広域圏)

事業主体		給水開始	計画給水人口(人)	現在給水区域内人口(人)	現在給水人口(人)	計画一日最大給水量(m³)	原水の種別(箇所)							浄水施設の種別(箇所)				10m³当り使用料(円)	料金体系(箇所)				浄水能力(m³/日)	実績一日最大給水量(m³/日)	実績年間給水量(m³)	有効水量の内訳(m³)			
市町村名	地区名						ダム直接	ダム放流	湖水	自流	伏流水	浅井戸	深井戸	浄水受水	その他	緩速ろ過	急速ろ過		消毒のみ	その他	用途別	口径別				単一制	定額制	有収水量	無収水量
宮若市	宮若	平成11年4月	4,350	4,439	2,083	1,500		1												1,350				1,500	632	180,049	165,081	7,710	
添田町	下中元寺	昭和50年4月	700	509	469	140					1									1,521	1			140	140	42,427	36,330		
	英彦山	昭和57年4月	370	204	170	264								1	湧水	1				3,023	1			240	185	27,611	23,643		
	上中元寺	昭和60年4月	700	589	427	140					1									3,023	1			140	135	37,911	32,463		
	落合	昭和62年4月	670	428	372	200					1									3,023	1			240	137	34,521	29,560		
赤村	赤村	昭和39年4月	3,300	3,187	2,391	1,500				1	1									1,680	1			1,566	460,203	198,136	750		
計	6箇所		10,090	9,356	5,912	3,744	0	1	0	0	1	4	0	0	1	3	1	1	2	2,270	5	1	0	0	2,260	2,795	782,722	485,213	8,460
合計	36箇所		40,689	40,109	26,500	14,225	1	1	4	26	3	11	22	3	7	23	7	14	4	1,824	25	1	5	5	9,884	10,041	2,901,445	2,254,125	47,216

(3) 管種別管路延長

(福岡地区広域圏)

(単位:m)

事業主体		導水管延長									送水管延長									配水管延長									総管路延長		
市町村名	地区名	铸铁管	ダクタイル铸铁管	鋼管	石綿セメント管	硬質塩化ビニル管	コンクリート管	鉛管	その他	計	铸铁管	ダクタイル铸铁管	鋼管	石綿セメント管	硬質塩化ビニル管	コンクリート管	鉛管	その他	計	铸铁管	ダクタイル铸铁管	鋼管	石綿セメント管	硬質塩化ビニル管	コンクリート管	鉛管	その他	計			
福岡市	小呂島		237	1,308						220	1,765			25					272	297		418	585					110	1,113	3,175	
宗像地区事務組合	地島					335					335				900					900								2,519	2,519	3,754	
	大島					1,350			616	1,966	116				116					232								7,332	647	7,979	10,177
	本木					1,430				1,430										0	796	2,203	30	383	2,276				5,688	7,118	
糸島市	姫島					301				301					211					211								1,656	1,656	2,168	
新宮町	相島		1,693			166				668	2,527									0								1,689	1,576	3,265	5,792
計	6箇所	0	1,930	1,308	0	3,582	0	0	1,504	8,324	116	0	25	0	1,227	0	0	272	1,640	796	2,621	615	383	15,472	0	0	2,333	22,220	32,184		

(北九州地区広域圏)

(単位:m)

事業主体		導水管延長									送水管延長									配水管延長									総管路延長	
市町村名	地区名	铸铁管	ダクタイル铸铁管	鋼管	石綿セメント管	硬質塩化ビニル管	コンクリート管	鉛管	その他	計	铸铁管	ダクタイル铸铁管	鋼管	石綿セメント管	硬質塩化ビニル管	コンクリート管	鉛管	その他	計	铸铁管	ダクタイル铸铁管	鋼管	石綿セメント管	硬質塩化ビニル管	コンクリート管	鉛管	その他	計		
みやこ町	中央									0									0									123,487	125,832	125,832
	岩屋河内								606	606										0								1,601	1,601	2,207
上毛町	上毛									0					1,308				1,308			8,618	379		33,657			7,236	49,890	51,198
	原井			16		749				765			82						82				198		2,378			2,576	3,423	
築上町	築城									0									0			8,081			7,827			864	16,772	16,772
	築城中部								1,009	1,009		1,380			3,303			2,620	7,303			2,971	975		15,833		11,049	30,828	39,140	
計	6箇所	0	0	16	0	749	0	0	1,615	2,380	0	1,380	82	0	4,611	0	0	2,620	8,693	0	19,670	1,552	0	62,040	0	0	144,237	227,499	238,572	

(筑後地区広域圏 1)

(単位:m)

事業主体		導水管延長									送水管延長									配水管延長									総管路延長	
市町村名	地区名	铸铁管	ダクタイル铸铁管	鋼管	石綿セメント管	硬質塩化ビニル管	コンクリート管	鉛管	その他	計	铸铁管	ダクタイル铸铁管	鋼管	石綿セメント管	硬質塩化ビニル管	コンクリート管	鉛管	その他	計	铸铁管	ダクタイル铸铁管	鋼管	石綿セメント管	硬質塩化ビニル管	コンクリート管	鉛管	その他	計		
久留米市	竹野				4,550					4,550									0	8,925									8,925	13,475
	石垣					1,085				1,085					403				403					1,012	2,614				3,626	5,114
八女市	黒木		714	1,503	194	56			2,231	4,698	1,726	1,250	1,693		1,994			148	6,811	199	24,360	7,589		20,002			1,591	53,741	65,250	
	十籠	80	2,557	55		1,159			673	4,524									0	1,852	31	384		10,903			3,451	16,621	21,145	
	棕谷			54		85				139									0			204		1,566			2	1,772	1,911	
	本星野			7		724				731									0			65		1,777				1,842	2,573	
	小野		115			1,049				1,164									0			2,172	305		6,382			164	9,023	10,187
	仁田原					1,218				1,218									0			7,134	171		5,764			435	13,504	14,722

(筑後地区広域圏 2)

(単位:m)

事業主体		導水管延長									送水管延長									配水管延長									総管路延長		
市町村名	地区名	铸铁管	ダクタイル铸铁管	鋼管	石綿セメント管	硬質塩化ビニル管	コンクリート管	鉛管	その他	計	铸铁管	ダクタイル铸铁管	鋼管	石綿セメント管	硬質塩化ビニル管	コンクリート管	鉛管	その他	計	铸铁管	ダクタイル铸铁管	鋼管	石綿セメント管	硬質塩化ビニル管	コンクリート管	鉛管	その他	計			
うきは市	富永									0										0									5,812	5,812	5,812
	鷹取									0						210				210									4,362	4,362	4,572
朝倉市	矢野竹					938				938						504				504						1,219			1,219	1,219	2,661
	鬼ヶ城			40		55				95										0						852			852	852	947
	寺内									0			130							130		1,306	673						1,979	1,979	2,109
東峰村	竹・岩屋・栗松		2,523							2,523						504				504		5,148				3,138			8,286	8,286	11,313
	宝珠山		2,267			54				2,321					1,640				1,640		6,622				5,641		118	12,381	12,381	16,342	
	今桑・東				30				300	330									0		192	123			1,815		1,280	3,410	3,410	3,740	
	鶴				22		202			224			24		546				570				102		2,172		48	2,322	2,322	3,116	
	小石原		43				35			78			274						274		2,942	260			11,365			14,567	14,567	14,919	
計	18箇所	80	8,219	1,711	4,744	6,660	0	0	3,204	24,618	1,726	1,524	1,847	0	5,801	0	0	148	11,046	10,976	49,907	9,876	1,012	75,210	0	0	17,263	164,244	199,908		

(筑豊地区広域圏)

(単位:m)

事業主体		導水管延長									送水管延長									配水管延長									総管路延長	
市町村名	地区名	铸铁管	ダクタイル铸铁管	鋼管	石綿セメント管	硬質塩化ビニル管	コンクリート管	鉛管	その他	計	铸铁管	ダクタイル铸铁管	鋼管	石綿セメント管	硬質塩化ビニル管	コンクリート管	鉛管	その他	計	铸铁管	ダクタイル铸铁管	鋼管	石綿セメント管	硬質塩化ビニル管	コンクリート管	鉛管	その他	計		
宮若市	宮若		9,242							9,242									0		14,791				29,249			44,040	44,040	53,282
添田町	下中元寺									0					1,431				1,431				1,124		6,969			8,093	8,093	9,524
	英彦山	2,040								2,040					660				660	2,704			7,131					9,835	9,835	12,535
	上中元寺									0	444								444	7,924			2,828		432			11,184	11,184	11,628
	落合									0					1,431				1,431				1,124		6,969			8,093	8,093	9,524
赤村	赤村								0						2,265				2,265		3,746	6,807			37,289			47,842	47,842	50,107
計	6箇所	2,040	9,242	0	0	0	0	0	0	11,282	444	0	0	0	5,787	0	0	0	6,231	10,628	18,537	19,014	0	80,908	0	0	0	129,087	146,600	
合計	36箇所	2,120	19,391	3,035	4,744	10,991	0	0	6,323	46,604	2,286	2,904	1,954	0	17,426	0	0	3,040	27,610	22,400	90,735	31,057	1,395	233,630	0	0	163,833	543,050	617,264	

5 専用水道

(1) 専用水道の集計

広 域 圏	原 水 の 種 別		確 認 時 給 水 人 口 (人)	現 在 給 水 人 口 (人)	浄 水 施 設 の 種 別 (箇所)								施 設 能 力 (m ³ /日)
	区 分	施 設 数			緩 速 ろ 過	急 速 ろ 過	除 鉄	除マン ガン	消 毒 の み	膜 ろ 過	簡 易 ろ 過	そ の 他	
福 岡	自 己 水 源	108	75,953	17,157	1	28	4	3	54	17		1	12,874
	浄水受水・併用	147	531,328	114,117		14	5	7	20	65	1		42,568
	小 計	255	607,281	131,274	1	42	9	10	74	82	1	1	55,442
北 九 州	自 己 水 源	34	82,952	1,643		3	10	10	20	3			36,928
	浄水受水・併用	51	70,498	35,501		6	24	25	15	17			16,933
	小 計	85	153,450	37,144		9	34	35	35	20			53,861
筑 後	自 己 水 源	53	19,063	9,194	3	3	2	2	46	4		1	11,586
	浄水受水・併用	24	52,345	10,666		3	4	7	9	5			18,112
	小 計	77	71,408	19,860	3	6	6	9	55	9		1	29,698
筑 豊	自 己 水 源	17	8,394	3,138		3	6	1	9				4,117
	浄水受水・併用	7	2,543	1,901		3	2	3		1			639
	小 計	24	10,937	5,039		6	8	4	9	1			4,756
合 計	自 己 水 源	212	186,362	31,132	4	37	22	16	129	24		2	65,505
	浄水受水・併用	229	656,714	162,185		26	35	42	44	88	1		78,252
	小 計	441	843,076	193,317	4	63	57	58	173	112	1	2	143,757

(2) 専用水道の現況（市町村別）
（福岡地区広域圏）

市町村名	箇所数・給水人口（人）									浄水施設の種別（箇所）												施設能力（m ³ /日）			
	自己水源			受水・併用			合計			自己水源						受水・併用						自己水源	受水・併用	計	
	箇所数	確認時給水人口	現在給水人口	箇所数	確認時給水人口	現在給水人口	箇所数	確認時給水人口	現在給水人口	緩速ろ過	急速ろ過	除鉄	除マンガ	消毒のみ	膜ろ過	その他	緩速ろ過	除鉄	除マンガ	簡易ろ過	消毒のみ				膜ろ過
福岡市	31	11,887	2,358	109	465,943	90,408	140	477,830	92,766		7		1	9	14		4	3	7	1	3	55	4,495	31,922	36,417
筑紫野市	16	15,520	3,088	1	1,123	0	17	16,643	3,088		2	3	2	9			1						1,789	134	1,923
春日市	1	120	50	6	3,625	1,928	7	3,745	1,978					1			1				4		25	402	427
大野城市	2	600	558	5	7,684	6,423	7	8,284	6,981		2						2				1	2	180	1,405	1,585
宗像市	5	1,925	863	7	26,275	2,798	12	28,200	3,661					4	1		1				5	1	552	1,645	2,197
太宰府市	20	7,702	2,827	0	0	0	20	7,702	2,827		7	1		12									1,321	0	1,321
古賀市	4	2,583	2,351	4	5,349	3,307	8	7,932	5,658		2			2			4					2	660	1,603	2,263
福津市	4	776	80	2	2,841	1,287	6	3,617	1,367					4							2		194	854	1,048
糸島市	10	4,524	1,671	1	2,350	1,350	11	6,874	3,021		1			9							1		1,130	705	1,835
那珂川町	2	80	80	0	0	0	2	80	80		2												130	0	130
宇美町	3	1,976	1,667	3	3,114	1,571	6	5,090	3,238					3							1	2	1,001	1,058	2,059
篠栗町	0	0	0	3	2,916	3,261	3	2,916	3,261									2			1			1,682	1,682
志免町	4	25,843	290	6	10,108	1,784	10	35,951	2,074	1					3		1				2	3	591	1,158	1,749
須恵町	1	289	171	0	0	0	1	289	171					1									56	0	56
新宮町	1	313	188	0	0	0	1	313	188		1												243	0	243
粕屋町	4	1,815	915	0	0	0	4	1,815	915		4												507	0	507
計(16)	108	75,953	17,157	147	531,328	114,117	255	607,281	131,274	1	28	4	3	54	17	1	14	5	7	1	20	65	12,874	42,568	55,442

（北九州地区広域圏）

市町村名	箇所数・給水人口（人）									浄水施設の種別（箇所）												施設能力（m ³ /日）			
	自己水源			受水・併用			合計			自己水源						受水・併用						自己水源	受水・併用	計	
	箇所数	確認時給水人口	現在給水人口	箇所数	確認時給水人口	現在給水人口	箇所数	確認時給水人口	現在給水人口	緩速ろ過	急速ろ過	除鉄	除マンガ	消毒のみ	膜ろ過	その他	緩速ろ過	除鉄	除マンガ	簡易ろ過	消毒のみ				膜ろ過
北九州市	20	77,228	96	36	47,940	17,076	56	125,168	17,172		3	9	8	9	3		2	20	21		6	14	35,444	12,445	47,889
行橋市	4	2,048	542	3	2,910	1,910	7	4,958	2,452					4			1				2		435	995	1,430
豊前市	3	640	0	1	413	0	4	1,053	0					3							1		226	80	306
中間市	1	1,263	110	1	990	528	2	2,253	638					1							1		304	347	651
芦屋町	1	0	0	0	0	0	1							1									0	0	0
水巻町	1	847	0	2	7,100	5,042	3	7,947	5,042												2		83	1,212	1,295
苅田町	1	320	320	8	11,145	10,945	9	11,465	11,265			1	1				3	4	4		3	3	75	1,854	1,929
みやこ町	2	606	575	0	0	0	2	606	575				1	1									180	0	180
上毛町	1	0	0	0	0	0	1	0	0					1									181	0	181
計(9)	34	82,952	1,643	51	70,498	35,501	85	153,450	37,144	0	3	10	10	20	3	0	6	24	25	0	15	17	36,928	16,933	53,861

(筑後地区広域圏)

市町村名	簡所数・給水人口 (人)									浄水施設の種別 (簡所)											施設能力 (m ³ /日)									
	自己水源			受水・併用			合計			自己水源						受水・併用					自己水源	受水・併用	計							
	簡所数	確認時給水人口	現在給水人口	簡所数	確認時給水人口	現在給水人口	簡所数	確認時給水人口	現在給水人口	緩速ろ過	急速ろ過	除鉄	除マンガ	消毒のみ	膜ろ過	その他	急速ろ過	除鉄	除マンガ	簡易ろ過				消毒のみ	膜ろ過					
大牟田市	3	5,564	70	6	4,004	0	9	9,568	70		1			2				3	4		1	4	7,308	1,510	8,818					
久留米市	6	1,660	1,512	11	47,326	9,655	17	48,986	11,167					6				1	3		5	1	393	1,002	1,395					
八女市	4	1,453	1,106	0	0	0	4	1,453	1,106		1			2		1									471	471				
小郡市	4	1,740	542	1	0	0	5	1,740	542			1	1	4												379	379			
うきは市	10	3,483	2,164	0	0	0	10	3,483	2,164			1	1	10													813	813		
朝倉市	11	2,205	1,979	5	1,015	1,011	16	3,220	2,990		1			10							3						1,087	15,363	16,450	
みやま市	1	609	278	0	0	0	1	609	278					1														136	136	
筑前町	13	2,214	1,490	0	0	0	13	2,214	1,490	3				10	4													958	958	
広川町	1	135	53	1	0	0	2	135	53					1														41	237	278
計(9)	53	19,063	9,194	24	52,345	10,666	77	71,408	19,860	3	3	2	2	46	4	1	3	4	7	0	9	5	11,586	18,112	29,698					

(筑豊地区広域圏)





市町村名	簡所数・給水人口 (人)									浄水施設の種別 (簡所)											施設能力 (m ³ /日)										
	自己水源			受水・併用			合計			自己水源						受水・併用					自己水源	受水・併用	計								
	簡所数	確認時給水人口	現在給水人口	簡所数	確認時給水人口	現在給水人口	簡所数	確認時給水人口	現在給水人口	緩速ろ過	急速ろ過	除鉄	除マンガ	消毒のみ	膜ろ過	その他	急速ろ過	除鉄	除マンガ	簡易ろ過				消毒のみ	膜ろ過						
直方市	1	349	349	2	577	561	3	926	910		1	1	1				2	2	2									189	103	292	
飯塚市	5	2,916	2,248	1	0	0	6	2,916	2,248			1		4															1,216	1,216	
田川市	4	1,780	0	1	0	0	5	1,780	0					4			1												1,409	200	1,609
宮若市	1	188	188	1	853	840	2	1,041	1,028		1											1							47	23	70
香春町	1	150	15	0	0	0	1	150	15					1															45	45	
添田町	1	662	0	1	613	0	2	1,275	0		1																		150	203	353
糸田町	1	500	158	0	0	0	1	500	158			1																	159	159	
赤村	0	0	0	1	500	500	1	500	500																				110	110	
福智町	3	1,849	180	0	0	0	3	1,849	180			3																	902	902	
計(9)	17	8,394	3,138	7	2,543	1,901	24	10,937	5,039	0	3	6	1	9	0	0	3	2	3	0	0	1	4,117	639	4,756						
県計(43)	212	186,362	31,132	229	656,714	162,185	441	843,076	193,317	4	37	22	16	129	24	2	26	35	42	1	44	88	65,505	78,252	143,757						

第Ⅲ部 水 源

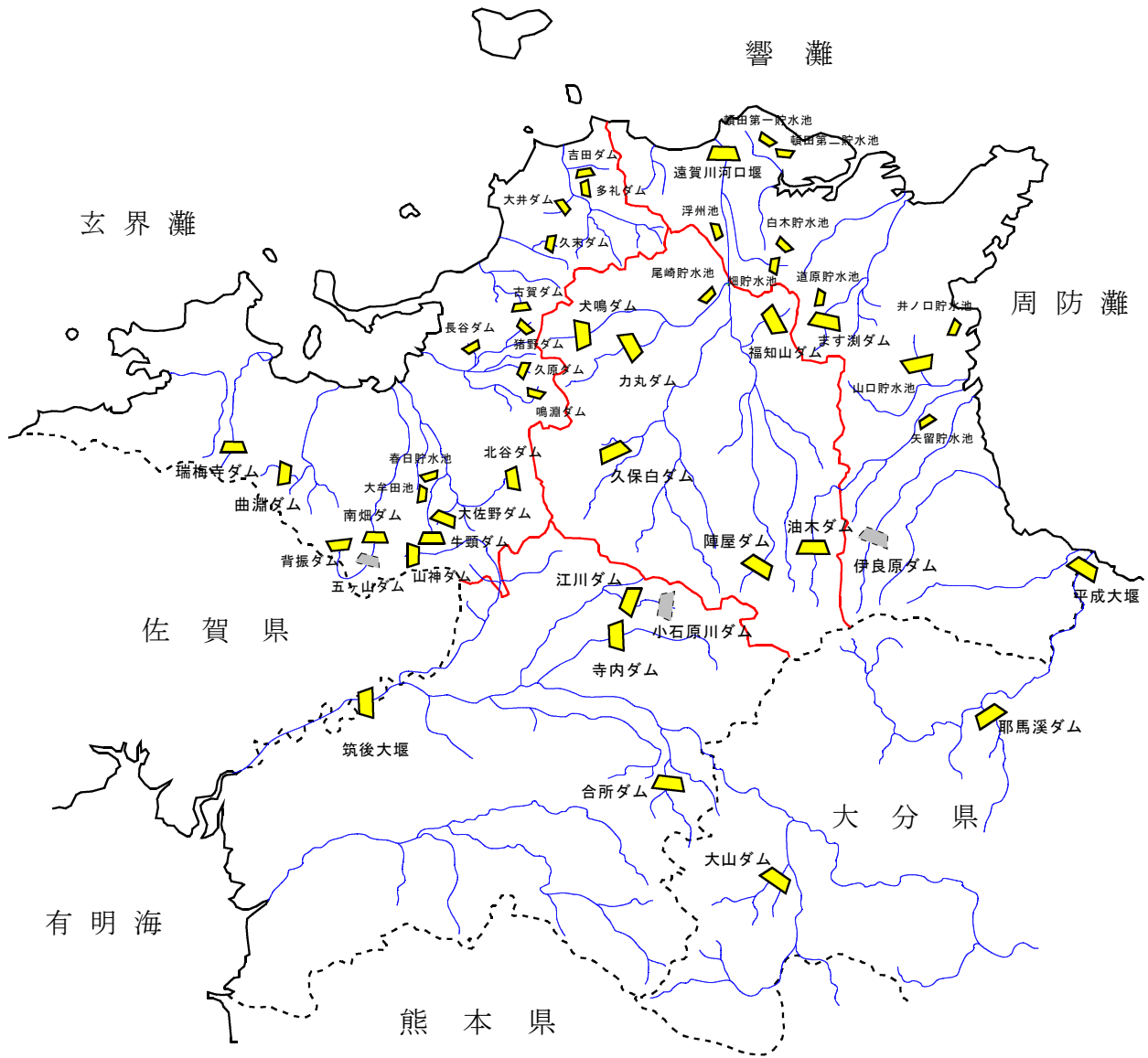
1 貯水施設

(1)位置 図(貯水量10万^m以上)



凡 例	
	貯水施設 (完成)
	貯水施設 (建設中)
	河 川
	広域圏境界
	県 境

(2) 貯水施設一覧表
(福岡地区・筑後地区広域圏)

河川名	貯水施設名	区分	工期(年)	目的	貯水施設設置者名	水道取水者名	水道取水量(m ³ /日)	貯水施設の諸元				備考	
								型式	堤高(m)	堤頂長(m)	有効貯水量(千m ³)		水道分貯水量(千m ³)
筑後川水系 小石原川	江川	完成	昭39～昭49	WAI	旧水資源公団	福岡市 朝倉市	92,880 7,171	重力式コンクリート	79.2	297.9	24,000	13,330	
筑後川水系 佐田川	寺内	完成	昭45～昭53	FNWA	旧水資源公団	福岡地区(企) * 県南広域(企) *	144,200 67,140	ロックフィル	83	420	16,000	4,300	* 江川ダムとの総合利用
筑後川水系 隈上川	合所	完成	昭47～平5	WA	農林水産省	福岡地区(企) 県南広域(企)	28,100 13,140	ロックフィル	60.7	270	6,700	2,330	
筑後川水系 山中川	水呑	完成	昭32～昭33	W	筑紫野市	筑紫野市	4,000	重力式コンクリート	18	62	85	85	
筑後川水系 山口川	山神	完成	昭46～昭54	FNW	福岡県	山神(企)	25,000	* 重力式コンクリート	59	307.5	2,800	730	* 一部ロックフィル
筑後川水系 筑後川	筑後大堰	完成	昭48～昭59	FWA	旧水資源公団	福岡地区(企) 県南広域(企)	6,500 13,500	可動堰	6.4	* 261	930	930	* 可動部分
筑後川水系 赤石川	大山	完成	昭58～平24	WF	旧水資源公団	福岡地区(企) 県南広域(企)	52,000 61,080	重力式コンクリート	94	370	18,000	6,300	
那珂川水系 那珂川	脊振	完成	昭45～昭51	W	福岡市	福岡市	65,000	ロックフィル	43	240	4,401	3,979	
那珂川水系 那珂川	南畑	完成	昭34～昭40 昭54～昭61	FNWP	福岡県	福岡市	85,000	重力式コンクリート	63.5	220.4	5,560	5,120	
那珂川水系 那珂川	五ヶ山	建設中	昭63～	FNW	福岡県	福岡地区(企) 福岡市 福岡地区(企) 春日那珂川(企)	10,000	重力式コンクリート	102.5	556	39,700	水道用水量 2,600 湯水都市用水 13,900	(1)洪水対策容量 8,000 (2)利水容量 15,100 (2)湯水対策用量 16,600 合計 39,700
多々良川水系 仲山川	草ヶ谷	完成	昭39～昭47	W	宇美町	宇美町	1,200	アース	23	92	46	46	
多々良川水系 仲山川	鎌ヶ谷池	完成		W	宇美町	宇美町	120	アース	10		6.1	6.1	
多々良川水系 割石川	安光池	完成		W	宇美町	宇美町	388	アース	6	40	30	30	
多々良川水系 宇美川	中原池	完成		W	宇美町	宇美町	20	アース	8		23.5	23.5	
多々良川水系 宇美川	正楽池	完成		W	宇美町	宇美町	1,000	アース	20		14.0	14.0	
多々良川水系 須恵川	古大間	完成	昭50～昭51	WA	粕屋町	粕屋町	3,300	アース	13	102	530	100	
多々良川水系 須恵川	須恵	完成	昭39～昭40	PW	須恵町	須恵町	1,580	アーチ式コンクリート	22	144	80	80	
多々良川水系 須恵川	男鳥池	完成	昭61	W	須恵町	須恵町	2,610	アース	14.1	232.6	342	247	
多々良川水系 須恵川	中柱田	完成	昭55～昭57	W	須恵町	須恵町	650	コンクリート池	7	583	120	106	
多々良川水系 猪野川	猪野	完成	昭60～平13	FNW	福岡県	福岡市	33,500	重力式コンクリート	79.9	260	4,910	3,100	
多々良川水系 穴口川	久原	完成	昭43～昭45	W	福岡市	福岡市	11,300	重力式コンクリート	42.3	117	1,460	1,460	
多々良川水系 長谷川	長谷	完成	昭54～平5	W	福岡市	福岡市	31,500	重力式コンクリート	53.8	159	4,850	4,850	
多々良川水系 鳴瀬川	鳴瀬	完成	昭54～平13	FNW	福岡県	福岡地区(企) 篠栗町	22,000 3,500	重力式コンクリート	67.4	308	4,160	1,500	
瑞梅寺川水系 瑞梅寺川	瑞梅寺	完成	昭46～昭52	FNW	福岡県	福岡市 糸島市(旧前原市)	15,000 7,000	重力式コンクリート	64	337.5	2,270	620	
室見川水系 八丁川	曲瀬	完成	大2～大12	W	福岡市	福岡市	46,000	重力式コンクリート	45	160.6	2,368	2,368	
御笠川水系 牛頸川	春日	完成	昭39～昭40	W	春日那珂川(企)	春日那珂川(企)	3,000	アース	9	190	278	278	
御笠川水系 平野川	大牟田	完成		WA	春日那珂川(企)	春日那珂川(企)	2,000	アース	12	180	248	174	
御笠川水系 大佐野川	大佐野	完成	昭45～昭50	W	太宰府市	太宰府市	2,040	アース	25.5	82.4	175	175	
御笠川水系 御笠川	松川	完成	昭39～昭42	W	太宰府市	太宰府市	3,000	アース	11	120	68	68	
御笠川水系 山の神川	北谷	完成	昭63～平11	FNW	福岡県	太宰府市	1,000	重力式コンクリート	39	145	231	30	
御笠川水系 牛頸川	牛頸	完成	昭52～平3	FNW	福岡県	大野城市	4,000	ロックフィル	52.7	383	2,100	(不特定) 1,000	
大根川水系 谷山川	古賀	完成	昭42～昭51	WA	福岡県	古賀市	2,000	ロックフィル	34.5	138.5	920	130	

西郷川水系	本木川	久末	完成	昭39~昭41 昭52~昭54	W	旧福岡町	宗像地区(事)	13,700	アース	23	170	670	670	
釣川水系	吉田川	吉田	完成	昭52~昭58	W	旧宗像地区(企)	宗像地区(事)	31,800	ロックフィル	24	213	855	855	
釣川水系	四十里川	多礼	完成		W	旧宗像地区(企)	宗像地区(事)		ロックフィル	25	191	1,153	1,153	
計								917,919				146,084	72,688	

(北九州地区・筑豊地区広域圏)

河川名	貯水施設名	区分	工期(年度)	目的	貯水施設設置者名	水道取水者名	水道取水量(m ³ /日)	貯水施設の諸元				備考		
								型式	堤高(m)	堤頂長(m)	有効貯水量(千m ³)		水道分貯水量(千m ³)	
遠賀川水系	中元寺川	陣屋	完成	昭43~昭50	FNWI	福岡県	田川市	4,560	重力式コンクリート	48.5	205	2,450	1,230	
							川崎町	5,500						
遠賀川水系	猪位金川	金国	完成		NW	田川市	200	アース	21.0	95	103	50		
遠賀川水系	内住川	久保白	完成	昭40~昭46	WAI	福岡県	飯塚市	13,000	アース	24.3	296	4,150	1,235	
遠賀川水系	八木山川	力丸	完成	昭34~昭40	FWI	福岡県	北九州市	79,000	重力式コンクリート	49.5	160.5	12,500	12,500	
							直方市	12,000						
遠賀川水系	犬鳴川	犬鳴	完成	昭43~平9	FNWI	福岡県	宮若市	4,700	重力式コンクリート	76.5	230	4,850	1,100	
遠賀川水系	福地川	福智山	完成	昭54~平16	FNW	福岡県	直方市	2,500	重力式コンクリート	64.5	255	2,560	240	
遠賀川水系	遠賀川	尾崎	完成	昭50~昭53	W	直方市	直方市	12,600	重力式コンクリート	28	178	363	363	
遠賀川水系	遠賀川	頓田第一	完成	昭14~昭26	WI	北九州市	北九州市	309,000	アース	22	817	4,400	3,100	
遠賀川水系	遠賀川	頓田第二	完成	昭27~昭33	WI	旧北九州水道組合	北九州市		アース	22	474	4,750	3,150	
遠賀川水系	遠賀川	河口堰	完成	昭44~昭57	FWI	旧建設省	北九州市	86,750	可動堰	6.5	400	8,840	4,720	
遠賀川水系	黒川	畑	完成	昭14~昭30	W	旧八幡市	北九州市	30,000	重力式コンクリート	43	459	6,906	2,960	
遠賀川水系	黒川	白木	完成		W	旧八幡市	北九州市		アース	20	90	324	324	
遠賀川水系	山田川	浮州池	完成		WIA		中間市	20,200				530	345	
							鞍手町	11,000						
紫川水系	紫川	ます淵	完成	昭43~昭48	FNW	福岡県	北九州市	90,200	重力式コンクリート	60	206	13,440	10,800	
紫川水系	紫川	道原	完成	明43~明45	W	北九州市	北九州市	7,800	アース	26	113	450	450	
今川水系	今川	油木	完成	昭38~昭46	FNWI	福岡県	北九州市	106,600	重力式コンクリート	54.6	218	17,450	16,450	
							行橋市	10,000						
今川水系	今川	矢留	完成	昭44~昭48	WA	行橋市	行橋市	7,280	アース	14	162	750	700	
長峽川水系	小波瀬川	山口	完成	昭54~平8	WA	苅田町	苅田町	2,000	アース	24	475	736	170	
井場川水系	井場川	井ノ口	完成	昭57~昭58	W	苅田町	苅田町	2,000	アース	9	268	200	200	
祓川水系	祓川	伊良原	建設中	平2~平29	FNW	福岡県	田川地区(企)	27,000	重力式コンクリート	81.3	295	27,500	7,500	
							京築地区(企)	10,000						
山国川水系	山国川	耶馬溪	完成	昭45~昭59	FNWIP	旧建設省	北九州市	59,100	重力式コンクリート	62	313	21,000	2,150	
							京築地区(企)	10,000						
計								935,990				134,252	69,737	
県計								1,853,909				280,336	142,425	

注)F:治水、N:不特定かんがい、W:上水道、A:特定かんがい、P:発電、I:工業用水、湯:湯水対策

2 水利権等一覧表
(福岡地区広域圏)

事業主体名	水道名	河川名		取水口		取水量			許可年月日	関連ダム名		備考	
		水系名	河川名	右岸 左岸	位置	m ³ /秒	m ³ /日	説明		名称	有効貯水量 (千m ³)		
福岡市	上水	多々良川	多々良川	左岸	福岡市東区多の津	第1取水口	1.15800	100,000	内数 内数	H20/ 6/25	猪野ダム	4.910	揚水式ダム 揚水式ダム 塩原揚水機場
				直接	糟屋郡久山町大字久原字穴口	第2取水口	(0.13100)	(11,300)			久原ダム	1.460	
				直接	福岡市東区大字香椎字高道	第3取水口	(0.36500)	(31,500)			長谷ダム	4.850	
		那珂川	那珂川	左岸	福岡市南区塩原	番托取水口	0.15800	13,650	H23/ 3/30	H24/ 2/7	脊振ダム 南畑ダム	4.401 5.560	
				左岸	福岡市南区塩原	番托取水口	1.61000	139,000					
				右岸	筑紫郡那珂川町今光	枯木取水口	0.23200	20,000					
		室見川	室見川	左岸	福岡市西区福重		0.63700	55,000	H23/ 3/30	-	曲瀬ダム	2.368	慣行水利権
				直接	福岡市早良区曲淵		0.53200	46,000					
				右岸	朝倉市千手字女男石	女男石取水口	1.07500	92,880					
		筑紫野市	上水	筑後川(山口川)	瑞梅寺川	直接	糸島市瑞梅寺字奇徳		0.17400	15,000	年 4,244千m ³ 以内	H19/ 2/28	瑞梅寺ダム
直接	筑紫野市大字平等寺1832番6地先						0.04600	4,000	-			水吞貯水池	85
春日那珂川 水道企業団	上水	那珂川	那珂川	右岸	筑紫郡那珂川町大字東隈字河原		0.08700	7,500		H24/ 2/ 7			
				左岸	春日市春日		0.03500	3,000	年 625.968m ³ 以内	H22/ 3/19	春日貯水池	278	
大野城市	上水	御笠川	牛頭川	直接	春日市大字春日		0.02310	2,000		H26/ 4/ 1	大牟田池	248	協定
				直接	大野城市大字牛頭		0.09230	4,000		H27/ 4/22	牛頭ダム	2,100	
				左岸	春日市春日公園一丁目	五区統合堰 一ノ瀬堰	0.02430	2,100		H24/ 1/12			
太宰府市	上水	御笠川	御笠川	右岸	大野城市御笠川三丁目		0.00660	570		H26/ 4/30			
				左岸	太宰府市御笠五丁目		0.03500	3,000		H17/ 9/26	松川ダム	68	
糸島市(旧前原市)	上水	瑞梅寺川	瑞梅寺川	左岸	太宰府市御笠五丁目		0.01160	1,000		H17/ 9/27	北谷ダム	231	北谷ダム 大佐野ダム
				左岸	太宰府市御笠五丁目		0.02770	2,040		H24/ 3/16	大佐野ダム	175	
古賀市	上水	大根川	大根川	直接	糸島市瑞梅寺字奇徳		0.08100	7,000	年 1,976千m ³ 以内	H19/ 2/28	瑞梅寺ダム	2,270	古賀ダム
				直接	古賀市大字谷山字河内		0.02310	2,000		H19/ 3/22	古賀ダム	920	
				左岸	古賀市花鶴丘一丁目		0.01620	1,400		H16/ 3/31			
宇美町	上水	多々良川	宇美川	左岸	古賀市花鶴丘一丁目		0.01160	1,000		H16/ 3/31			伏流水
				右岸	糟屋郡宇美町大字宇美字黒穂	黒穂	0.00610	527		H 9/12/ 8			
				直接	糟屋郡宇美町大字宇美字正楽		0.02030	1,750			草ヶ谷貯水池	46	
				直接	糟屋郡宇美町大字宇美字中の原		0.02080	1,300			鎌ヶ谷、中原池	30	
				直接	糟屋郡宇美町大字宇美字正楽		0.01160	1,000			正楽池	14	
篠栗町	上水	多々良川	割石川	直接	糟屋郡宇美町大字宇美字割石		0.00780	673			安光池	30	
篠栗町	上水	多々良川	鳴瀬川	右岸	糟屋郡篠栗町大字篠栗		0.05600	3,500		S62/ 6/10	鳴瀬ダム	4,160	
志免町	上水	御笠川	御笠川	右岸	福岡市博多区西月隈四丁目		0.04050	3,500		H15/ 2/17			
須恵町	上水	多々良川	須恵川	直接	糟屋郡須恵町大字佐谷		0.02080	1,800		-	須恵ダム	80	
				右岸	糟屋郡須恵町大字佐谷		0.01100	950	年 288.1千m ³	H22/ 4/ 9	中柱田貯水池	120	
久山町	上水	多々良川	猪野川	右岸	糟屋郡久山町大字猪野字榎屋		0.02800	2,400		H15/ 5/30	猪野ダム	4,910	慣行水利権
				左岸	糟屋郡久山町大字久原字正ヶ浦		0.00690	600		S48/11/13	正ヶ浦池	36	
粕屋町	上水	多々良川	須恵川	左岸	糟屋郡粕屋町大字酒殿字油デン		0.05100	4,400	年 1,205千m ³	H17/ 7/11	古大間池(予備)	530	
山神水道企業団	用水	筑後川	山口川	右岸	筑紫野市大字山口2428番		0.29000	25,000	年 7,300千m ³	H25/ 7/25	山神ダム	2,800	
福岡地区 水道企業団	用水	筑後川	筑後川	右岸	久留米市高野1丁目		1.66900	144,200		H23/ 3/29	江川ダム	24,000	水利権:水資源機構(福岡導水)
							0.32600	28,100			寺内ダム	16,000	
							0.07600	6,500			合所ダム	6,700	
							0.60300	52,000			筑後大堰	930	
											大山ダム	18,000	
福岡地区 水道企業団	用水	多々良川	多々良川	左岸	福岡市東区多の津		0.25500	22,000		H23/ 3/25	鳴瀬ダム	4,160	
				右岸	筑紫郡那珂川町仲1丁目		0.11600	10,000		H24/ 2/7	五ヶ山ダム	39,700	
宗像地区 事務組合	上水	釣川	釣川	右岸	宗像市大字多礼字菖蒲池		0.36800	31,800	年 9,063千m ³	H22/6/14	吉田ダム 多礼ダム	855 1,153	
				右岸	福津市本木字空田	1号取水口	0.19700	17,000	合計 0.56500	H23/8/30	久末ダム	670	
		左岸	福津市本木字葉下田	2号取水口	0.15000	13,000	日最大13,700m ³						
		右岸	福津市本木字河内	本木取水口	0.19700	17,000	年 5,015千m ³						

(北九州地区広域圏)

事業主体名	水道名	河川名		取水口			取水量			許可年月日	関連ダム名		備考		
		水系名	河川名	右岸 左岸	位置	m ³ /秒	m ³ /日	説明	名称		有効貯水量 (千m ³)				
北九州市	上水・用水	遠賀川	遠賀川	右岸	遠賀郡水巻町猪熊一丁目	遠賀川河口堰	1.00400	86,750	年 64,600千m ³ 以内	H23/ 3/29	遠賀川河口堰	8,840			
				右岸	遠賀郡水巻町二西四丁目	伊佐座水源	3.57600	309,000			頓田第1貯水池	4,400			
	右岸			中間市土手ノ内一丁目	中間水源	0.79900	69,000	頓田第2貯水池			4,750				
	黒川			直接	北九州市八幡西区大字畑字熊ヶ峯	畑貯水池 白木貯水池	0.35000	30,000			年 6,500千m ³ 以内	H23/ 3/29		畑貯水池	6,906
	上水		紫川	八木山川	直接	宮若市下字広瀬	力丸貯水池	0.91400	79,000	年 14,600千m ³ 以内	H23/ 3/29	力丸ダム	12,500		
					直接	北九州市小倉南区大字頂吉	ます淵取水口	1.04400	90,200			ます淵ダム	13,200		
				右岸	北九州市小倉南区下城野1丁目	城野取水口	0.11600	10,000	H24/ 3/13				伏流水		
				左岸	北九州市小倉北区今町1丁目	今町取水口	0.11600	10,000					伏流水		
				右岸	北九州市小倉北区東篠崎2丁目	葛牧取水口	0.07000	6,000					伏流水		
				右岸	北九州市小倉北区東篠崎3丁目	紫川取水口	0.17400	15,000							
			畑川	直接	北九州市小倉南区大字道原	道原貯水池	0.09030	7,800	年 2,190千m ³ 以内	H23/ 4/1	道原貯水池	450			
			今川	今川	直接	田川郡添田町大字津野字山ノ口	油木貯水池	1.23400	106,600	年 29,930千m ³ 以内	H22/ 5/13	油木ダム	17,450		
			山国川	山国川	左岸	築上郡上毛町大字垂水	中津大堰	0.68400	59,100	年 6,310千m ³ 以内	H23/ 3/29	耶馬溪ダム	21,000		
					左岸	行橋市大橋一丁目	大橋取水口	0.03200	2,720				伏流水		
行橋市	上水	今川	今川	右岸	京都郡みやこ町大字彦徳字上古川	彦徳取水口	0.30100	17,280		H15/12/10	油木ダム	17,450			
中間市	上水	遠賀川	遠賀川	右岸	中間市大字中間	第一取水口	0.18250	20,700	年 6,310千m ³ 以内	H22/ 5/14					
				右岸	中間市大字中間	第二取水口	0.05700								
			山田川	浮州池	中間市大字中底井野	0.23380	20,200	S51/ 6/28					浮州池	530	慣行水利権
苅田町	上水	今川	今川	左岸	行橋市大字大橋字新地		0.15100	13,000	年 3,650千m ³ 以内	H 8/ 3/ 5	油木ダム	17,450			
				左岸	京都郡苅田町大字南原		0.04600	4,000		H 8/ 4/ 1	殿川ダム	1,136	福岡県(企業局)から原水受水		
				井場川	井場川	直接	京都郡苅田町大字光国		0.02300	2,000		-	井ノ口貯水池	200	
				長峽川	箕田川	直接	京都郡苅田町大字山口字池田		0.02300	2,000		H 7/ 3/26	山口ダム	736	
築上町	上水	岩丸川	岩丸川	直接	築上郡築上町越路	石町貯水池	0.00870	750	年 246,637m ³ 以内	H19/ 4/13					
				城井川	城井川	左岸	築上郡築上町高塚		0.00900	800	年 292千m ³ 以内	H22/ 3/25			伏流水
京築地区水道企業団	用水	山国川	山国川	左岸	築上郡上毛町大字垂水字垂水田		0.11600	10,000		H17/ 2/23	耶馬溪ダム	21,000			
				祓川	祓川	左岸	京都郡みやこ町犀川下伊良原1043-1		0.11600	10,000		H25/ 1/10	伊良原ダム	27,500	

(筑後地区広域圏)

事業主体名	水道名	河川名		取水口			取水量			許可年月日	関連ダム名		備考
		水系名	河川名	右岸 左岸	位置	m ³ /秒	m ³ /日	説明	名称		有効貯水量 (千m ³)		
大牟田市	上水	菊池川	菊池川	右岸	熊本県玉名市市月田字長淵		0.23200	20,000		H26/ 8/ 7	竜門ダム	41,500	竜門ダム分:取水量のうち10,000m ³ /日
久留米市	上水	筑後川	筑後川	左岸	久留米市太郎原町字小林		1.19200	103,000		H21/ 6/30			
朝倉市	上水	筑後川	小石原川	左岸	朝倉市千手	女男石取水口	0.08300	7,171		H21/ 3/ 5	江川ダム	24,000	水利権:水資源機構(両筑平野用水)
東峰村	簡水	筑後川	小石原川	左岸	朝倉郡東峰村大字小石原字合坂		0.00230	200	年 52,560m ³	H20/ 3/31			
福岡県南広域 水道企業団	用水	筑後川	筑後川	左岸	久留米市東榎原町		0.77700	67,140	年 52,560m ³	H23/ 3/23	江川ダム	24,000	
							0.15200	13,140			寺内ダム	16,000	
							0.15700	13,500			合所ダム	6,700	
							0.70700	61,080			筑後大堰	930	
										大山ダム	18,000		

(筑豊地区広域圏)

事業主体名	水道名	河川名		取水口		取水量			許可年月日	関連ダム名		備考		
		水系名	河川名	右岸 左岸	位置	m ³ /秒	m ³ /日	説明		名称	有効貯水量 (千m ³)			
直方市	上水	遠賀川	遠賀川	左岸	直方市大字山部字川成	尾崎取水口	0.68800	11,600	合計 0.85500	H22/ 9/ 2	尾崎貯水池	363	0.642m ³ /秒については年856千m ³ 以内	
			八木山川	直接	宮若市大字下字広瀬	力丸取水口	0.13800	12,000			力丸ダム	12,500		
			福地川	直接	直方市大字頓野字南辺良	福知山取水口	0.02900	2,500			福智山ダム	2,560		
飯塚市	上水	遠賀川	久保白川	直接	飯塚市久保白字土井の内	久保白ダム取水口	0.15050	13,000	一日15時間以内	H24/ 7/26	久保白ダム	4,150		
			内住川	右岸	飯塚市楽市字江深		0.12730	11,000						
				左岸	飯塚市目尾字カシヤ畑		0.01700	1,470						
			遠賀川	右岸	飯塚市鯉田字砂入		0.16100	13,900						
				右岸	飯塚市鯉田字中島		0.06200	5,300			H24/ 7/26			
				左岸	飯塚市長尾字横打		0.01900	1,026			H23/ 4/ 8			
			穂波川	左岸	飯塚市楽市字古川	楽市取水口	0.01400	1,210						
				左岸	飯塚市太郎丸字隈ノ上	太郎丸取水口	0.09000	7,600			H27/ 2/23			
			庄内川	右岸	飯塚市口原		0.00340	300						
			鹿毛馬川	左岸	飯塚市口原		0.00700	600			H 23/ 5/11			
田川市	上水	遠賀川	中元寺川	右岸	田川郡川崎町大字田原字宮ノ向		0.05300	4,560	年 1,430千m ³ 以内	H 9/ 3/28	陣屋ダム	2,450		
			猪位金川	右岸	田川市大字位登字野間		0.04100	3,542		H14/ 7/10			伏流水	
			彦山川	左岸	田川市大字伊田字成道寺		0.05200	4,500		H15/ 1/22				
		遠賀川(彦山川)	左岸	田川市大字糠字鳥越		0.00285	100		H14/ 3/29				伏流水	
宮若市	上水 (簡水舎)	遠賀川	犬鳴川	左岸	宮若市脇田字芳賀		0.05400	4,700		H 22/11/ 1	犬鳴ダム	4,850		
嘉麻市	上水	遠賀川	山田川	右岸	嘉麻市上山田字サヤ		0.04100	3,550		H23/ 5/19				
				右岸	嘉麻市口春字山田川	鴨生取水口	0.02700	2,850		H23/ 5/19				
				右岸	嘉麻市漆生字猫尻	漆生取水口	0.00600							
				右岸	嘉麻市漆生字中鶴	第一取水口	0.02300	1,987		H23/ 5/19			伏流水	
				右岸	嘉麻市漆生字尻内	第二取水口	0.05400	4,666						
				左岸	嘉麻市光代字舟田		0.01700	1,468		H22/ 3/23			伏流水	
				左岸	嘉麻市漆生字中谷		0.01620	1,400		H22/ 3/23			伏流水	
小竹町	上水	遠賀川	遠賀川	右岸	鞍手郡小竹町大字御徳字三六	第一取水口	0.01560	1,340					伏流水	
			庄内川	右岸	鞍手郡小竹町大字勝野字馬塚	第二取水口	0.02450	2,110		H19/9/ 26				
			遠賀川	右岸	鞍手郡小竹町大字御徳字三六	第三取水口	0.02300	2,000					伏流水	
			山田川	浮州池	鞍手郡鞍手町大字木月		0.12700	9,680		S51/ 3/29	浮州池	530	償行水利権	
桂川町	上水	遠賀川	泉河内川	左岸	嘉穂郡桂川町大字土師字角田		0.00833	720						
				左岸	嘉穂郡桂川町大字土師字轟		0.02200	1,900		H22/ 5/19				
香春町	上水	遠賀川	穂波川	右岸	飯塚市長尾字山伏田		0.00475	410					伏流水	
添田町	上水	遠賀川	御祓川	左岸	田川郡香春町大字柿下		0.00500	430		H23/ 1/28			伏流水	
糸田町	上水	遠賀川	彦山川	左岸	田川郡添田町大字添田字中鶴	中鶴水源	0.03500	3,024		H19/ 9/26			伏流水	
川崎町	上水	遠賀川	中元寺川	左岸	田川郡糸田町字真光寺		0.00700	600		H 20/10/10				
			中元寺川	右岸	田川郡川崎町大字川崎字境ヶ坪		0.06500	5,552	年 1,943千m ³		H19/12/13	陣屋ダム	2,450	
			彦山川	右岸	田川郡添田町大字添田字中鶴	大峰水源	0.01540	1,331					伏流水(大任町中鶴水源使用)	
大任町	上水	遠賀川	彦山川	右岸	田川郡添田町大字添田字中鶴	中鶴水源	0.01340	1,157		H21/ 5/15			伏流水	
福智町	上水	遠賀川	彦山川	左岸	田川郡福智町伊方矢久保		0.01950	616		H24/ 5/ 7			伏流水	
				左岸	田川郡福智町市場上河原		0.04020	3,470		H24/ 5/ 7			伏流水	
			中元寺川	左岸	田川郡福智町金田落合		0.00840	725		H24/ 5/ 7			伏流水	
		遠賀川(彦山川)	白髪川	右岸	田川郡福智町伊方		0.01650	1,430		-				
			弁城川	右岸	田川郡福智町弁城		0.00080	70		-				
田川地区水道企業団	用水	祓川	祓川	直接	京都郡みよこ町犀川下伊良原1043-1地先		0.31300	27,000		H25/ 1/10	伊良原ダム	27,500		

第IV部 その他

1 水道用水供給事業概要図

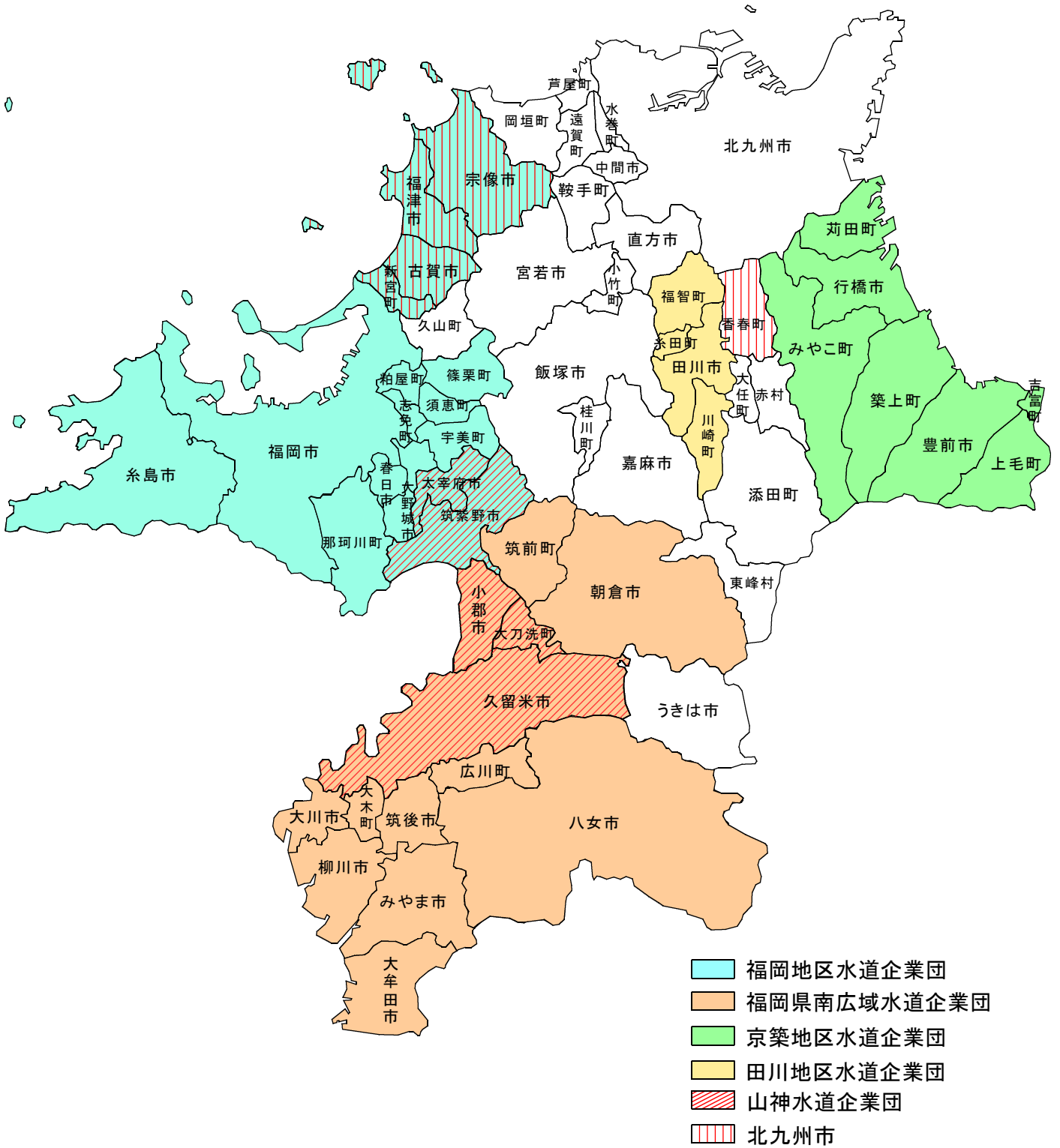

福岡地区水道企業団

- 計画一日最大給水量 268,100m³
- 給水対象（6市6町1企業団1事務組合）

凡 例	
■	配水池
◎	浄水場
▽	ダム・調整池
○	取水場

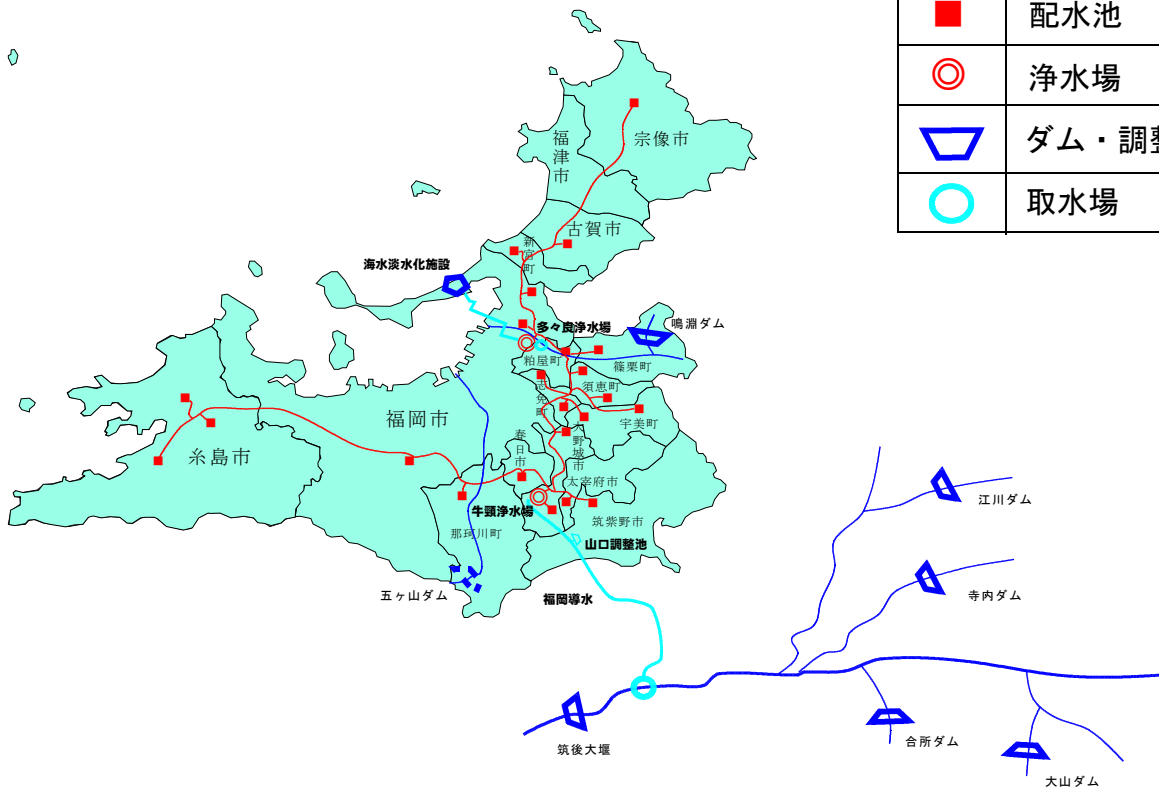

福岡県南広域水道企業団

- 計画一日最大給水量 157,640m³
- 給水対象（8市3町1企業団）

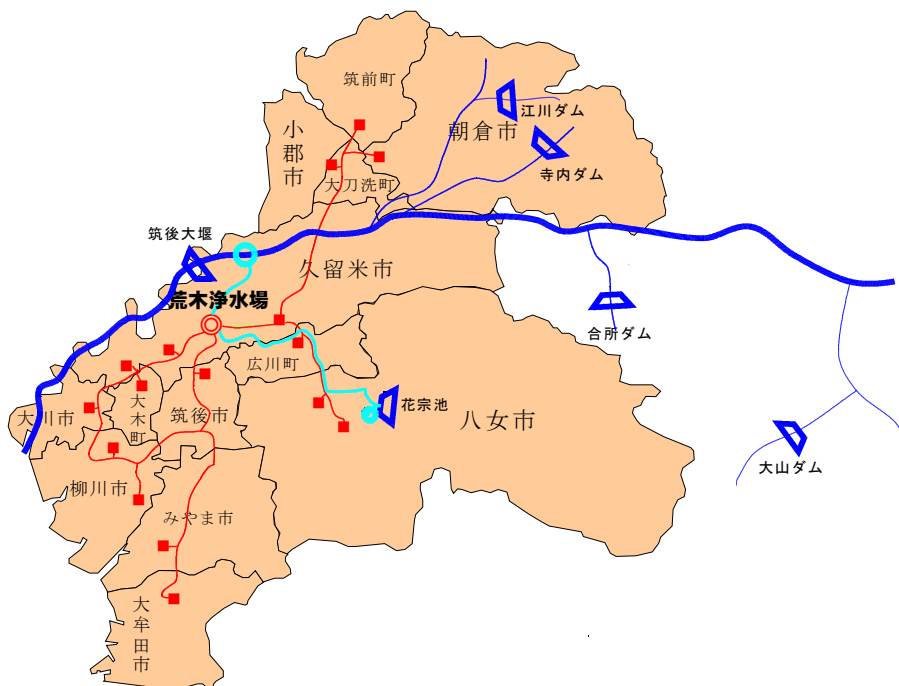

山神水道企業団

- 計画一日最大給水量 23,200m³
- 給水対象 (2市1企業団)



北九州市

- 計画一日最大給水量 21,000m³
- 給水対象 (1市2町1事務組合)

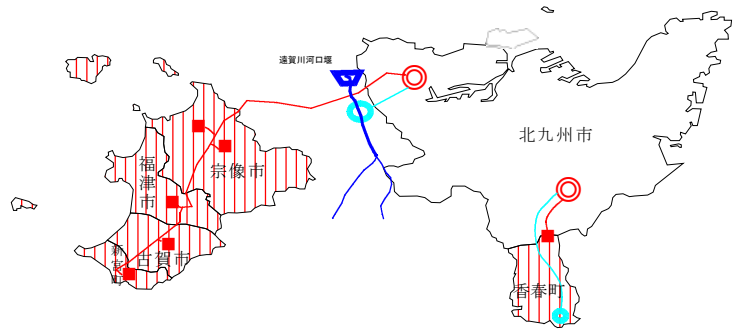

京築地区水道企業団

- 計画一日最大給水量 19,000m³
- 給水対象 (2市5町)



田川地区水道企業団

- 計画一日最大給水量 25,700m³
- 給水対象 (1市3町)

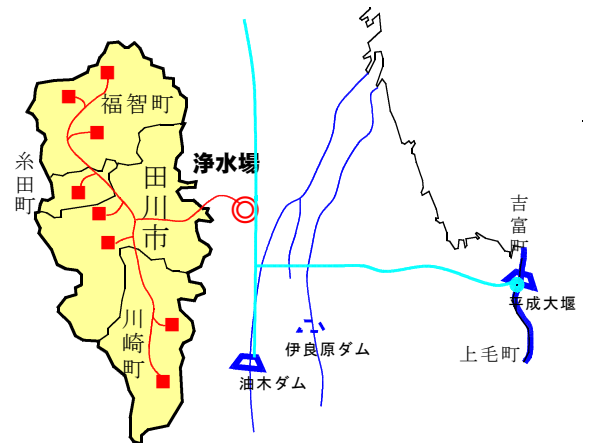

2 平成26年度国庫補助事業の概要

(1) 水道水源開発等施設整備費

区分	事業者名	事業名	補助対象 事業費 (千円)	補助率	国庫 補助金 (千円)	工期 (年度)	
水道水源開発	福岡市	五ヶ山ダム	4,435,719	1/3	1,478,573	S63~H29	
	春日那珂川水道企業団	五ヶ山ダム	120,294	1/3	40,098	S63~H29	
	福岡地区水道企業団	五ヶ山ダム	1,028,204	1/2	514,102	S63~H29	
	田川地区水道企業団	伊良原ダム	635,472	1/2	317,736	H 2~H29	
	京築地区水道企業団	伊良原ダム	235,528	1/2	117,764	H 2~H29	
	田川地区水道企業団	伊良原ダム(遠導)	15,772	1/2	7,886	H 2~H29	
	計	6件	6,470,989		2,476,159		
水道 広域 化	特定	福岡県南広域水道企業団	二期拡張	284,040	1/3	94,680	H 1~H31
		京築地区水道企業団	特定広域化	21,321	1/3	7,107	H 3~H29
		小計	2件	305,361		101,787	
	広域化促進	筑前町	広域化促進	300,000	1/3	100,000	H17~H28
		豊前市	八期拡張	39,000	1/3	13,000	H 3~H27
		小計	2件	339,000		113,000	
	水道広域	宗像地区事務組合	統合関連	1,020,000	1/3	340,000	H22~H31
		北九州市	統合関連	170,100	1/3	56,700	H23~H32
		小計	2件	1,190,100		396,700	
	計	6件	1,834,461		611,487		
	高度浄水	飯塚市	長尾浄水場	38,913	1/3	12,971	H26~H27
		飯塚市	明星寺浄水場	179,739	1/3	59,913	H25~H26
宮若市		生見浄水場	159,522	1/3	53,174	H24~H28	
春日那珂川水道企業団		東隈浄水場	20,847	1/3	6,949	H26~H29	
計		4件	399,021		133,007		
ライフライン機能強化	飯塚市	緊急遮断弁	6,846	1/3	2,282	H22~H26	
	須恵町	緊急時用連絡管	31,428	1/3	10,476	H26~H29	
	柳川市	緊急時用連絡管	41,526	1/3	13,842	H18~H27	
	福岡地区水道企業団	大容量送水管	986,592	1/3	328,864	H23~H31	
	行橋市	重要給水施設配水管	54,000	1/3	18,000	H24~H32	
	香春町	配水池増設事業	155,151	1/3	51,717	H26~H28	
	福岡県南広域水道企業団	基幹水道構造物耐震化	45,360	1/3	15,120	H21~H27	
	福岡市	沈澱池・浄水池・配水池耐震化(補強)	11,100	1/3	3,700	H23~H29	
	福岡市	沈澱池・浄水池耐震化(改築・更新)	35,955	1/3	11,985	H23~H29	
	須恵町	佐谷第2浄水場耐震化	19,116	1/3	6,372	H25~H27	
	春日那珂川水道企業団	基幹水道構造物耐震化	31,476	1/3	10,492	H25~H26	
	糸島市	笹山配水池耐震化事業	23,676	1/3	7,892	H26	
	福岡市	老朽管更新	235,800	1/3	78,600	H22~H28	
	北九州市	老朽管更新	1,005,000	1/3	335,000	H26~H30	
	大牟田市	老朽管更新	83,440	1/4	20,860	H20~H49	
	久留米市	老朽管更新	165,000	1/4	41,250	H20~H28	
	行橋市	老朽管更新	4,720	1/2	2,360	H22~H32	
	田川市	老朽管更新	38,265	1/3	12,755	H22~H26	
	福岡市	老朽管更新(ダクタイル鑄鉄管(配水管))	668,240	1/4	167,060	H23~H56	
	直方市	老朽管更新(ダクタイル鑄鉄管)	70,000	1/4	17,500	H23~H27	
	筑後市	老朽管更新(ダクタイル鑄鉄管)	60,000	1/4	15,000	H26~H30	
	春日那珂川水道企業団	老朽管更新(ダクタイル鑄鉄管)	64,000	1/4	16,000	H25~H29	
	福岡市	老朽管更新(ダクタイル鑄鉄管(導水管))	6,948	1/4	1,737	H26~H32	
計	23件	3,843,639		1,188,864			
合計	39件	12,548,110		4,409,517			

(2) 簡易水道等施設整備費

区分	事業体名	地区名	事業種別	財政力指数	単位管延長 (m/人)	補助対象 事業費 (千円)	補助率	国庫 補助金 (千円)	工期 (年度)
一般	みやこ町	御手水・黒田	区域拡張	0.411	13.60	53,000	1/3	17,666	H24~H32
	上毛町	緒方・成恒・ 下田井・新谷	区域拡張	0.253	10.50	155,280	4/10	62,112	H25~H27
	八女市	黒木	統合簡水	0.361	12.70	246,684	1/3	82,228	H26~H28
	みやこ町	豊津・本庄	統合簡水	0.411	5.70	27,000	1/4	6,750	H14~H32
	久留米市	竹野・石垣	統合整備	0.648	9.70	724,800	1/3	241,600	H26~H28
	みやこ町	勝山・犀 川	統合整備	0.411	2.40	236,160	1/3	78,720	H26~H28
	築上町	築城中部	基幹改良	0.326	26.90	162,000	1/3	54,000	H24~H28
	小計						1,604,924		543,076
閉山炭鉱	大牟田市	三池	閉山炭鉱	0.474	3.90	135,900	1/3	45,300	H10~H30
	小計					135,900		45,300	
離島	宗像地区事務組合	大島	統合簡水	0.583	18.50	365,586	1/2	182,793	H24~H28
	宗像地区事務組合	地島	基幹改良	0.602	25.00	156,816	1/2	78,408	H24~H30
	福岡市	小呂島	基幹改良	0.835	9.90	36,742	1/2	18,371	H25~H35
	糸島市	姫島	基幹改良	0.516	10.80	100,800	1/2	50,400	H26
	糸島市	姫島	増補改良	0.516	10.80	37,100	1/2	18,550	H26
	小計						697,044		348,522
合計						2,437,868		936,898	

(3) 水道施設災害復旧費

区分	事業体名	施設名	発生原因	補助対象 事業費 (千円)	補助率	国庫 補助金 (千円)	工期 (年度)
水道施設 災害復旧	八女市	小野地区簡易水道事業	平成24年7月 九州北部豪雨 (7月13日~14日)	20,934	1/2	10,467	H24~H26
	八女市	八女市上水道事業		6,022	1/2	3,011	H24~H26
	小計				26,956		13,478
合計				26,956		13,478	

(4) 年度別国庫補助対象事業費の推移

(単位:千円)

事業項目		年 度									
		17	18	19	20	21	22	23	24	25	26
水道水源開発等施設整備費	水道水源開発施設整備費	(1,212,716) 3,248,230	(2,284,658) 6,396,860	(2,031,611) 5,192,622	(3,025,906) 7,154,270	(2,046,856) 4,944,512	(1,648,600) 3,914,281	(1,606,655) 3,801,004	(1,823,637) 4,307,294	(1,850,630) 4,613,146	(2,476,159) 6,470,989
	水道広域化施設整備費	(498,882) 1,588,840	(570,060) 1,618,335	(1,435,716) 4,241,538	(1,850,991) 5,552,973	(1,578,946) 4,736,838	(845,827) 2,540,799	(730,010) 2,197,643	(957,288) 3,147,438	(554,185) 1,662,555	(611,487) 1,834,461
	高度浄水施設整備費	(2,748) 8,244	(37,032) 111,097	(70,785) 212,356	(79,531) 238,593	(412,535) 1,246,155	(130,683) 437,503	(295,578) 886,736	(242,674) 730,809	(104,458) 313,374	(133,007) 399,021
	ライフライン機能強化等事業費	(229,201) 712,440	(415,479) 1,275,789	(955,118) 2,884,205	(1,928,796) 6,047,888	(3,077,548) 9,672,577	(1,422,785) 4,806,255	(913,949) 3,113,603	(1,174,305) 4,075,246	(1,393,686) 4,832,571	(1,188,864) 3,843,639
	アスベスト等除去事業費		(4,210) 12,630								
	小 計	(1,943,547) 5,557,754	(3,311,439) 9,414,711	(4,493,230) 12,530,721	(6,885,224) 18,993,724	(7,115,885) 20,600,082	(4,047,895) 11,698,838	(3,546,192) 9,998,986	(4,197,904) 12,260,787	(3,902,959) 11,421,646	(4,409,517) 12,548,110
簡易水道等施設整備費	一般簡易水道施設整備費	(361,918) 1,027,604	(368,772) 994,926	(271,965) 799,549	(406,474) 1,073,500	(333,472) 1,045,670	(286,915) 984,184	(91,957) 339,099	(190,163) 605,570	(156,204) 475,294	(543,076) 1,604,924
	閉山炭鉱水道施設整備費	(43,100) 129,300	(31,070) 93,210	(64,700) 194,100	(5,080) 15,240	(64,611) 193,833	(318,100) 954,300	(323,740) 971,220	(35,130) 105,390		(45,300) 135,900
	離島簡易水道施設整備費		(45,000) 90,000		(20,750) 41,500	(24,058) 48,116			(67,371) 134,742	(58,698) 117,396	(348,522) 697,044
	小 計	(405,018) 1,156,904	(444,842) 1,178,136	(336,665) 993,649	(432,304) 1,130,240	(422,141) 1,287,619	(605,015) 1,938,484	(415,697) 1,310,319	(292,664) 845,702	(214,902) 592,690	(936,898) 2,437,868
水道施設災害復旧費	(304) 609							(52,382) 104,766	(7,153) 14,972	(13,478) 26,956	
合 計	(2,348,869) 6,715,267	(3,756,281) 10,592,847	(4,829,895) 13,524,370	(7,317,528) 20,123,964	(7,538,026) 21,887,701	(4,652,910) 13,637,322	(3,961,889) 11,309,305	(4,542,950) 13,211,255	(4,125,014) 12,029,308	(5,359,893) 15,012,934	

注) ()書きは国庫補助金を示す。

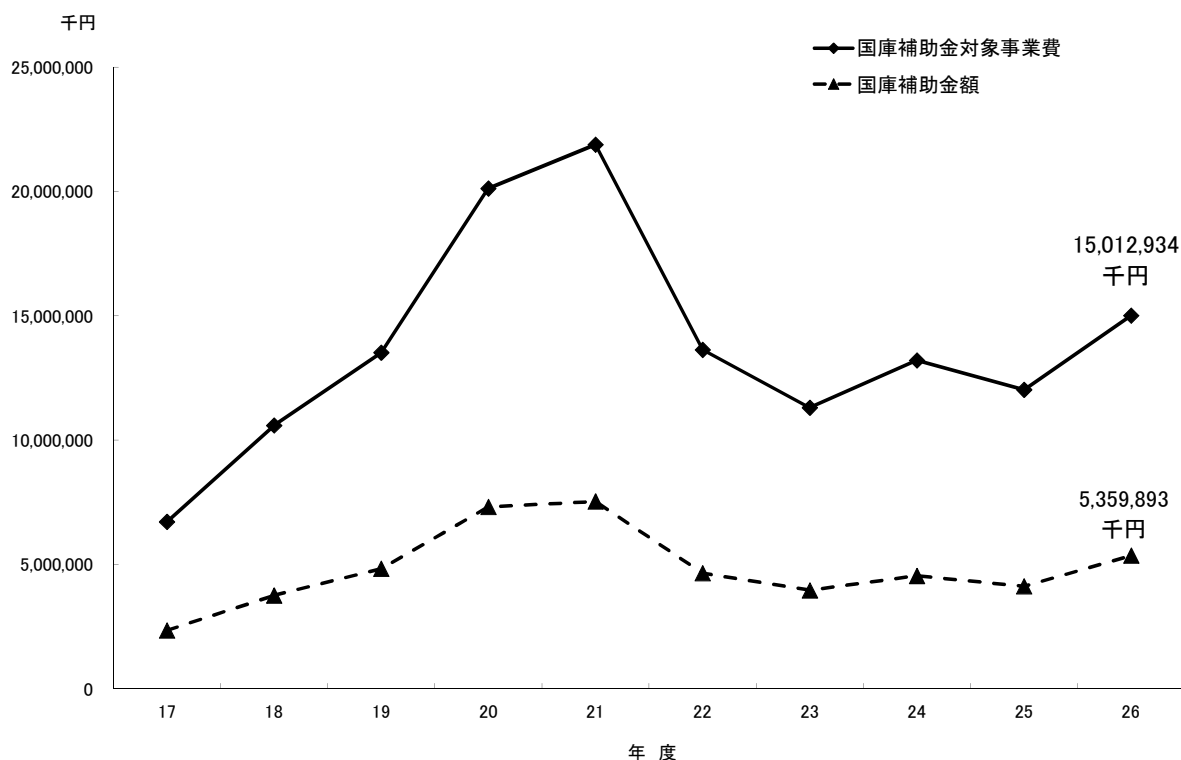

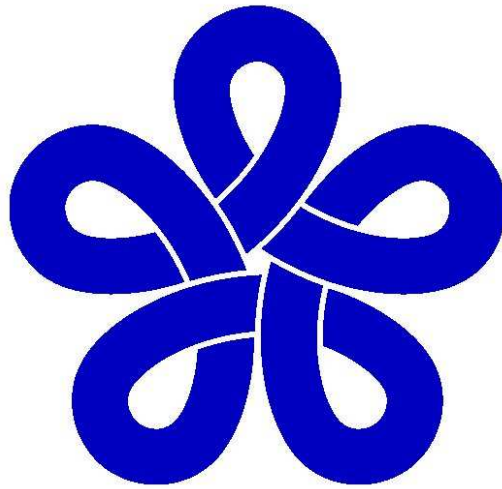

福岡県行政資料	
分類記号 SE	所属コード 4801104
登録年度 平 27	登録番号 0001

福岡県の水道

平成26年度

平成28年3月発行

編集・発行

福岡県県土整備部水資源対策課 水道整備室

福岡市博多区東公園7-7

TEL (092) 643-3376

FAX (092) 643-3207