

福岡県の水道

平成27年度



福岡県

【表紙の説明】

県営五ヶ山ダムは、昭和54年度に調査を開始し、昭和63年度に建設事業に着手後、平成28年1月にはダム本体コンクリートの打設を完了しました。

ダムの本格運用を始める前に実際に水を貯めてダム等の機能を確認するため、平成28年10月から試験湛水が行われています。

写真は試験湛水中の五ヶ山ダムと試験湛水前に子どもたちが湖底に描いた壁画です。

はじめに

水道は、県民のみなさんの健康で文化的な生活や社会経済活動に欠くことのできない最も重要な社会基盤のひとつであり、安全・安心な水道水の継続的な安定供給が求められています。

水道事業者が水道水を継続して安定的に供給していくためには、人口減少に伴う料金の減収への対応や、老朽化した施設の更新・耐震化など、経営基盤の強化のために取り組まなければならない課題が山積しています。

このような状況の中、平成28年4月に発生した熊本地震では、断水戸数が44万5千余に上るなど、水道においても甚大な被害が発生しました。地震などの自然災害に備えた水道施設の強靱化や事業者の運営基盤強化の必要性が改めて認識されたところです。

県といたしましては、厚生労働省において策定された「新水道ビジョン」を踏まえ、県内の水道事業者に対して、「水道事業ビジョン」の作成を求めていくとともに、水道事業者が抱える課題解決に向け、水道の広域化を積極的に支援してまいります。

水道事業者をはじめ、関係各位におかれましては、県民のみなさんに安全・安心な水道水を継続して安定的に供給できる水道を目指し、今後一層のご協力とご尽力をお願いします。

本書は厚生労働省が実施した「平成27年度水道統計調査」を基に、県内の水道事業等の現状を取りまとめたものです。本書の作成にご協力いただきました水道事業者等各位に対し厚くお礼申し上げますとともに、本書が多くの方々に活用され、本県における水道事業についてのご理解の一助になれば幸いです。

平成29年3月

福岡県県土整備部水資源対策長 相場 公博

凡例

● 収録の範囲	本資料は厚生労働省が実施した「平成27年度水道統計調査」を基礎とし、一部をその他の資料で補足した。	
● 収録の対象	平成28年3月31日までに、認可等を受けた上水道事業、簡易水道事業、水道用水供給事業及び専用水道	
● 水道の区分	上水道事業	一般の需要に応じて水道により水を供給する事業で、計画給水人口が5,001人以上のもの
	簡易水道事業	一般の需要に応じて水道により水を供給する事業で、計画給水人口が101人以上5,000人以下のもの
	水道用水供給事業	水道事業者に対して水道用水(浄水)を供給する事業。 ただし、水道事業者又は専用水道の設置者が、他の水道事業に分水する場合を除く。
	専用水道	寄宿舍、社宅、レジャー施設等における自家用の水道その他水道事業の用に供する水道以外の水道であって、次のいずれかに該当するもの ① 100人を超える者にその居住に必要な水を供給するもの ② 一日最大給水量が20m ³ を超えるもの ただし他の水道から供給を受ける水のみを水源とし、地中又は地表に設置されている施設が次のいずれかに該当するものは除く。 ア 口径25mm以上の導管の全長が1,500m以下 イ 水槽の有効容量の合計が100m ³ 以下
	簡易専用水道	水道事業者から供給される水のみを水源とし、受水槽の有効容量の合計が10m ³ を超える水道
● 用語の説明	有収水量	料金徴収の基礎となった水量
	無収水量 (有効無収水量)	料金徴収の対象とならなかった水量(管洗浄用、公衆便所用等)
	有効水量	水道の使用上有効とされた水量(有収水量+無収水量)
	無効水量	水道の使用上無効とされた水量(配水管からの漏水等)
	有収率	年間給水量に対する有収水量の割合を示すもので、給水される水量がどの程度収益につながっているかを示す指標
	有効率	年間給水量に対する有効水量の割合を示すもので、給水される水量がどの程度有効に使用されているかを示す指標
	供給単価	有収水量1m ³ 当たりについて、どれだけ収益を得ているかを表すもので、次式により算出する。 ○ 供給単価(円/m ³) = 給水収益 ÷ 年間総有収水量
給水原価	有収水量1m ³ 当たりについて、どれだけ費用がかかっているかを表すもので、次式により算出する。 ○ 給水原価(円/m ³) = {経常費用 - (受託工事費 + 材料及び不要品売却原価 + 附帯事業費)} ÷ 年間総有収水量	
● 収録の対象期間	平成27年4月1日から平成28年3月31日まで	
● 行政区域内人口(総人口)	「福岡県の人口と世帯(推計)、平成28年4月1日現在」 (企画・地域振興部 調査統計課資料)	
● ホームページへの掲載	平成13年度以降の「福岡県の水道」については、福岡県庁のホームページに掲載しています。 【福岡県庁トップページ → 県政基本情報 → 統計情報 → 統計調査の実施(計画) → 福岡県の水道】 http://www.pref.fukuoka.lg.jp/f12/search-1-1581-outline.html	

目 次

はじめに	
凡例	
目次	
水道広域圏区分図	

第 I 部 総 論

1 水道の普及状況	1
2 給水の状況	3
(1) 年間給水量	3
(2) 用途別有収水量	4
(3) 平均給水量、最大給水量	5
(4) 月別給水量	7
(5) 有効率、有収率	8
3 取水の状況	9
4 財務の状況	10
(1) 総収益と総費用	10
(2) 費用構成	11
5 水道料金(上水道)	12
6 給水原価と供給単価(上水道)	13

第 II 部 水道の現況

水道普及率の状況図(平成27年度、市町村別)	14
1 広域圏別・市町村別水道普及表(平成27年度)	15
2 上水道事業	19
(1) 事業認可概要	19
(2) 計画と実績	22
(3) 給水実績	25
(4) 計画一日最大取水量	28
(5) 年間取水実績	31
(6) 年間有収水量	34
イ. 用途別	34
ロ. 口径別	37
(7) 管種別管路延長	38
(8) 損益計算書	44
(9) 費用構成	47
(10) 水道料金(家庭用φ13mm、月額)	50

3	水道用水供給事業	53
	(1) 事業認可概要	53
	(2) 計画と実績	54
	(3) 給水実績	54
	(4) 計画一日最大取水量	55
	(5) 年間取水実績	55
	(6) 管種別管路延長	56
	(7) 損益計算書	57
	(8) 費用構成	57
4	簡易水道事業	58
	(1) 簡易水道事業の集計	58
	(2) 簡易水道事業の現況	59
	(3) 管種別管路延長	61
5	専用水道	63
	(1) 専用水道の集計	63
	(2) 専用水道の現況(市町村別)	64

第Ⅲ部 水源

1	貯水施設	66
	(1) 位置図(貯水量10万m ³ 以上)	66
	(2) 貯水施設一覧表	67
2	水利権等一覧表	69

第Ⅳ部 その他

1	水道用水供給事業概要図	72
	福岡地区水道企業団	73
	福岡県南広域水道企業団	73
	京築地区水道企業団	74
	田川地区水道企業団	74
	山神水道企業団	74
	北九州市	74
2	平成27年度国庫補助事業の概要	75
	(1) 水道水源開発等施設整備費	75
	(2) 簡易水道等施設整備費	75
	(3) 生活基盤施設耐震化等交付金	76
	(4) 年度別国庫補助対象事業費の推移	77

水道広域圏区分図

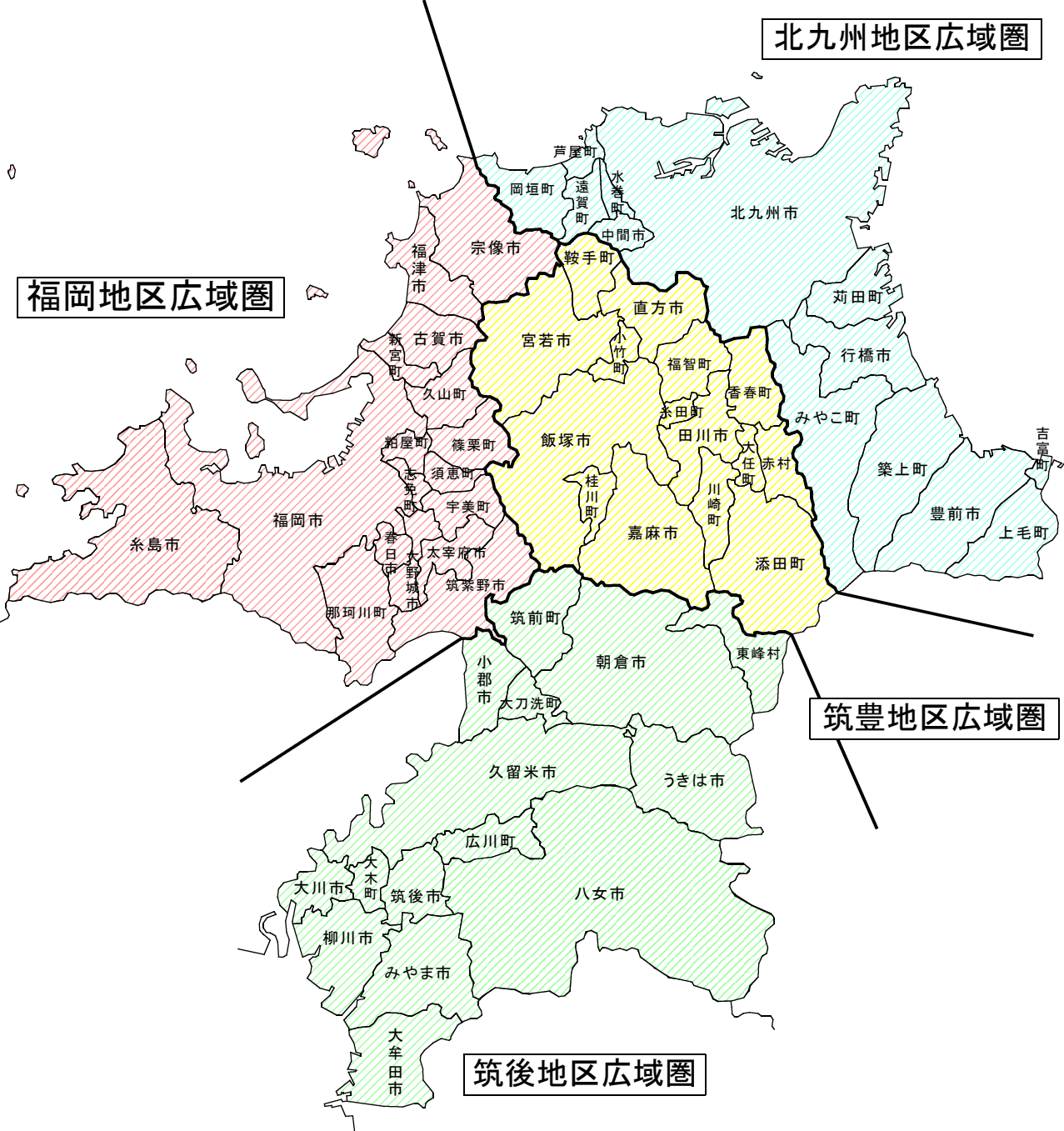

第 I 部 総 論

1 水道の普及状況

本県の水道普及率は、平成28年3月末現在で94.0%（総人口5,096千人に対して給水人口4,789千人）となっており、未給水人口は307千人となっています。

広域圏別の水道普及率は、福岡地区と北九州地区が96.2%と最も高く、次いで筑豊地区が95.4%、筑後地区が84.0%となっています。

また、給水人口の内訳は、上水道が4,732千人（98.8%）と大部分を占めており、次いで専用水道が30千人（0.6%）、簡易水道が27千人（0.6%）となっています。

◎ 現在給水人口と普及率（平成28年3月末現在）

広域圏	総人口 (人)	現在給水人口 (人)			未給水人口 (人)	普及率
		上水道	簡易水道	専用水道		
福岡	2,513,796	2,418,501	2,402,002	1,705	14,794	96.2%
北九州	1,275,109	1,226,021	1,215,459	9,138	1,424	96.2%
筑後	892,751	749,740	729,749	9,769	10,222	84.0%
筑豊	413,845	394,662	384,975	5,911	3,776	95.4%
県計	5,095,501	4,788,924	4,732,185	26,523	30,216	94.0%

※ 専用水道は、自己水源によるもののみを計上

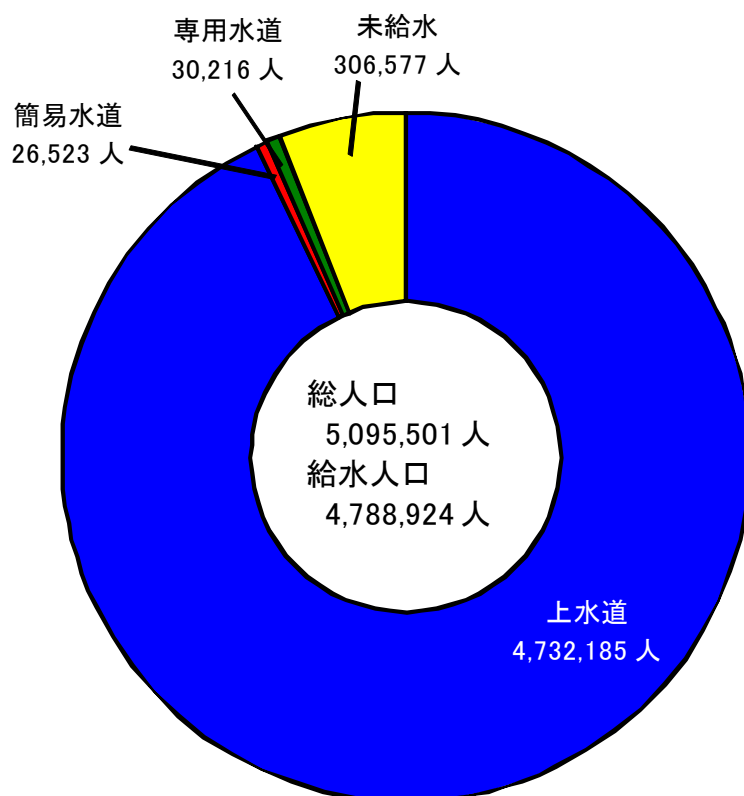

◎ 水道普及状況の推移

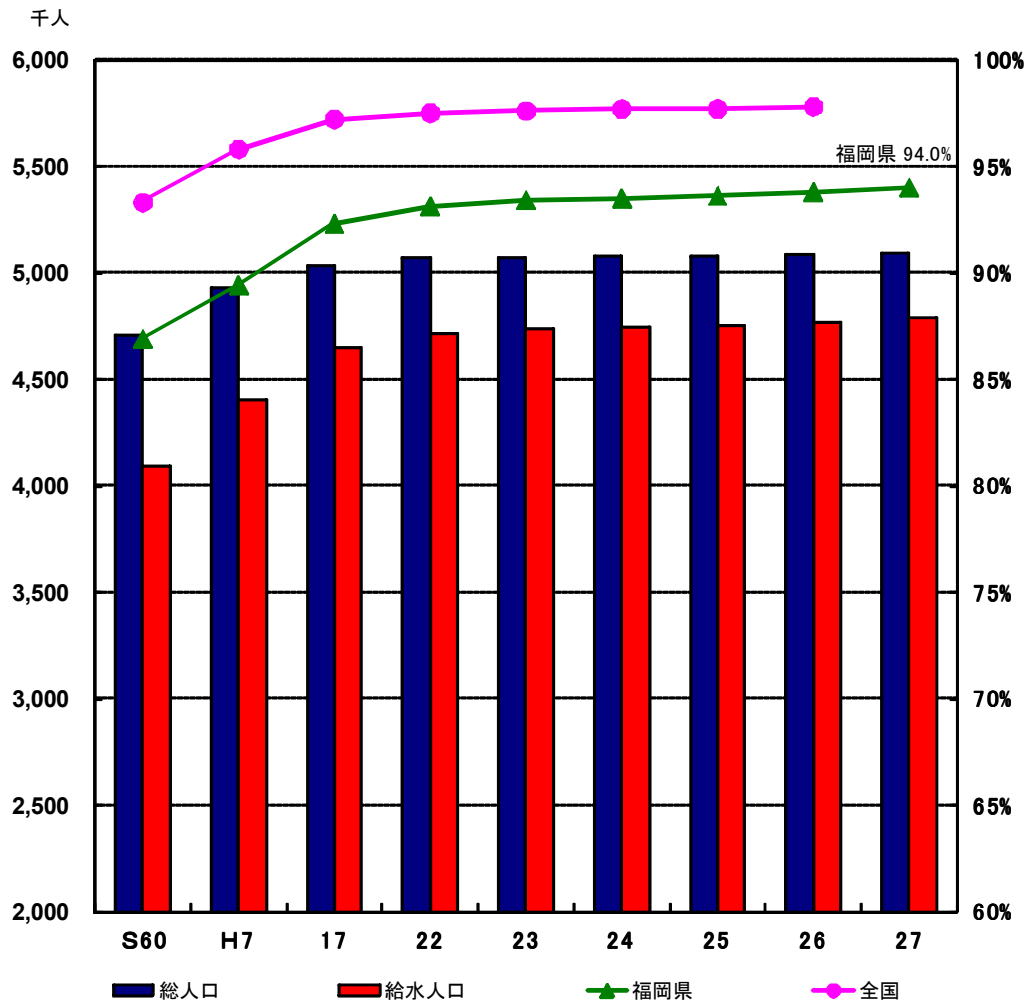

	S60	H7	17	22	23	24	25	26	27	
本県の総人口 (千人)	4,708	4,926	5,037	5,067	5,072	5,076	5,081	5,082	5,096	
本県の給水人口 (千人)	4,090	4,404	4,650	4,716	4,737	4,744	4,755	4,767	4,789	
普及率	福岡県	86.9%	89.4%	92.3%	93.1%	93.4%	93.5%	93.6%	93.8%	94.0%
	全国	93.3%	95.8%	97.2%	97.5%	97.6%	97.7%	97.7%	97.8%	未公表

※本資料作成時点で、全国の平成27年度値は未公表

2 給水の状況

(1) 年間給水量

平成 27年度の年間給水量は 487,059 千 m³となっており、その大部分を上水道による給水が占めています(99.4%)。なお、年間給水量は前年度から 4,838 千 m³増加しています。

また、漏水などによる無効水量を除いた、年間給水量に対する有効水量の割合(有効率)は 93.6%となっています。

◎ 広域圏別給水量(上水道、簡易水道)

(単位:千m³)

区分	広域圏	年間給水量 A (B+E)	有効水量 B	有効水量の内訳		無効水量 E	有効率 B/A	有収率 C/A
				有収水量 C	無収水量 D			
上水道	福岡	226,940	219,247	215,899	3,348	7,693	96.6%	95.1%
	北九州	135,661	125,096	121,626	3,470	10,565	92.2%	89.7%
	筑後	73,652	68,112	65,233	2,879	5,540	92.5%	88.6%
	筑豊	47,757	41,096	39,644	1,452	6,661	86.1%	83.0%
	計	484,010	453,551	442,402	11,149	30,459	93.7%	91.4%
簡易水道	福岡	159	138	137	1	21	86.8%	86.2%
	北九州	747	688	680	8	59	92.1%	91.0%
	筑後	1,335	890	855	35	445	66.7%	64.0%
	筑豊	808	446	438	8	362	55.2%	54.2%
	計	3,049	2,162	2,110	52	887	70.9%	69.2%
合計		487,059	455,713	444,512	11,201	31,346	93.6%	91.3%

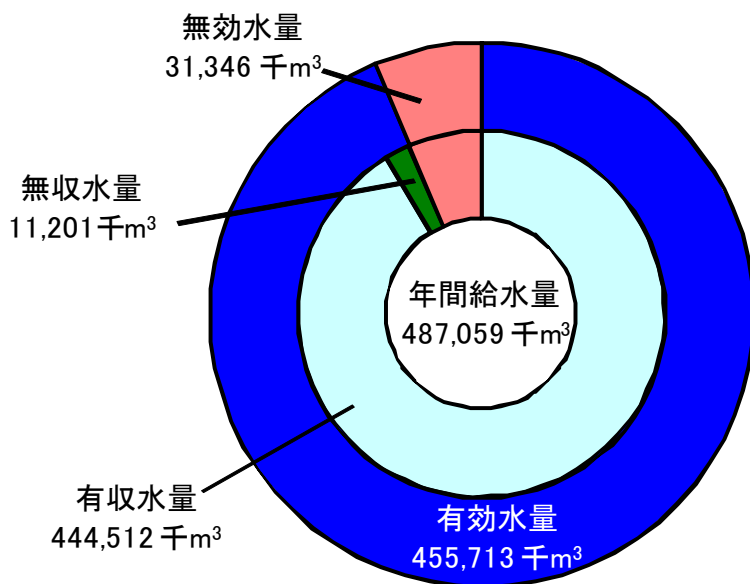

- 年間給水量 : 水道事業者が自己の給水区域に対して給水した実績水量(有効水量+無効水量)
- 有効水量 : 水道の使用上有効とされた水量(有収水量+無収水量)
- 有収水量 : 料金徴収の基礎となった水量
- 無収水量 : 料金徴収の対象とならなかった水量(管洗浄用、公衆便所用等)
- 無効水量 : 水道の使用上無効とされた水量(配水管からの漏水等)

(2) 用途別有収水量

上水道事業における有収水量の用途別内訳は、生活用が 354,775 千 m³、業務・営業用が 76,480 千 m³、工場用が 8,620 千 m³、その他が 2,527 千 m³となっており、生活用、業務・営業用がその大部分を占めています。

◎ 広域圏別用途別有収水量(上水道)

(単位:千m³)

広域圏	生活用	業務・営業用	工場用	その他	計
福岡	173,939	40,779	583	598	215,899
北九州	96,687	19,979	3,943	1,017	121,626
筑後	52,580	10,157	1,717	779	65,233
筑豊	31,569	5,565	2,377	133	39,644
計	354,775	76,480	8,620	2,527	442,402
構成比率	80.2%	17.3%	1.9%	0.6%	100.0%

※ 用途区分は次のとおり

生活用 : 一般家庭用

業務・営業用 : 官公署、学校、病院、事務所、公衆浴場用等

工場用 : 工場用

その他 : 水道事業所用水、水道メーター不感水量等

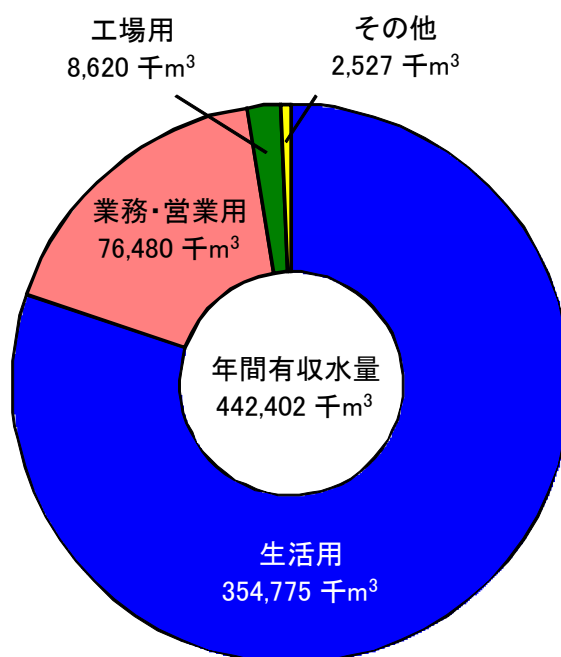

(3) 平均給水量、最大給水量

平成 27 年度において一日平均給水量は 1,331 千 m³、一日最大給水量は 1,912 千 m³ となっています。

一人一日当たりでは平均給水量が 280 リットル、最大給水量が 402 リットルとなっており、広域圏別にみると、筑豊地区が最も多く、次いで北九州地区、筑後地区、福岡地区の順となっています。

◎ 広域圏別平均給水量、最大給水量

広域圏	区分	平均給水量		最大給水量	
		日平均 (m ³)	一人一日 (ℓ)	日最大 (m ³)	一人一日 (ℓ)
福岡	上水道	620,055	258	813,461	339
	簡易水道	434	254	935	548
	計	620,488	258	814,396	339
北九州	上水道	370,658	305	561,782	462
	簡易水道	2,040	223	2,862	313
	計	372,699	304	564,644	461
筑後	上水道	201,235	276	306,819	420
	簡易水道	3,647	373	4,975	509
	計	204,882	277	311,794	422
筑豊	上水道	130,484	339	218,072	566
	簡易水道	2,209	374	3,315	561
	計	132,692	339	221,387	566
県計	上水道	1,322,432	279	1,900,134	402
	簡易水道	8,330	314	12,087	456
	計	1,330,762	280	1,912,221	402
全国	上水道	-	332	-	377

○ 平均給水量

- ・ 日平均：年間給水量 ÷ 366日(1年)
- ・ 一人一日：日平均給水量 ÷ 給水人口

○ 最大給水量

- ・ 日最大：水道事業者ごとの日最大給水量の合計
- ・ 一人一日：日最大給水量 ÷ 給水人口

※ 全国は平成 26 年度末の値(本資料作成時点で平成 27 年度値は未公表)

平成 28 年 1 月の記録的寒波に伴う給水管の凍結・破損等による漏水の影響で、一日最大給水量、一人一日最大給水量は前年度に比べ増加しましたが、一日平均給水量・一人一日平均給水量は、近年ほぼ横ばいで推移しています。

◎ 一日平均・最大給水量、一人一日平均・最大給水量の推移(上水道、簡易水道)

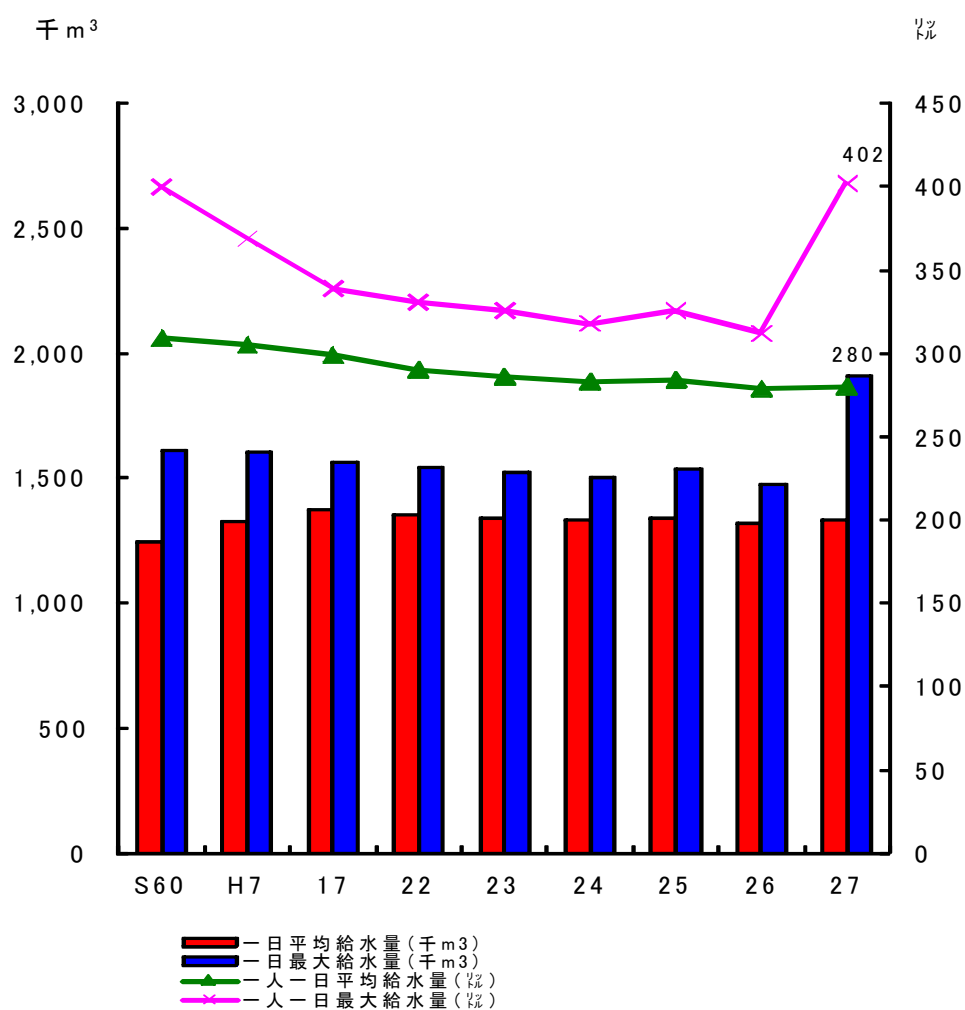

区分 \ 年度	S60	H7	17	22	23	24	25	26	27
一日平均給水量(千m³)	1,245	1,329	1,376	1,357	1,341	1,333	1,339	1,321	1,331
一日最大給水量(千m³)	1,611	1,607	1,562	1,546	1,527	1,500	1,540	1,477	1,912
一人一日平均給水量(ℓ)	309	305	299	290	286	283	284	279	280
一人一日最大給水量(ℓ)	400	369	339	331	326	318	326	312	402

(4) 月別給水量

平成27年度の上水道事業における月別給水量の最大値は1月の41,602千m³であり、最小値は4月の38,751千m³となっています。

広域圏別にみると、福岡地区の最大値は7月の19,508千m³、最小値は2月の18,113千m³、北九州地区の最大値は8月の11,756千m³、最小値は4月の10,826千m³、筑後地区の最大値は1月の6,515千m³、最小値は4月の5,844千m³、筑豊地区の最大値は8月の4,085千m³、最小値は4月の3,815千m³となっています。

◎ 月別給水量(上水道)

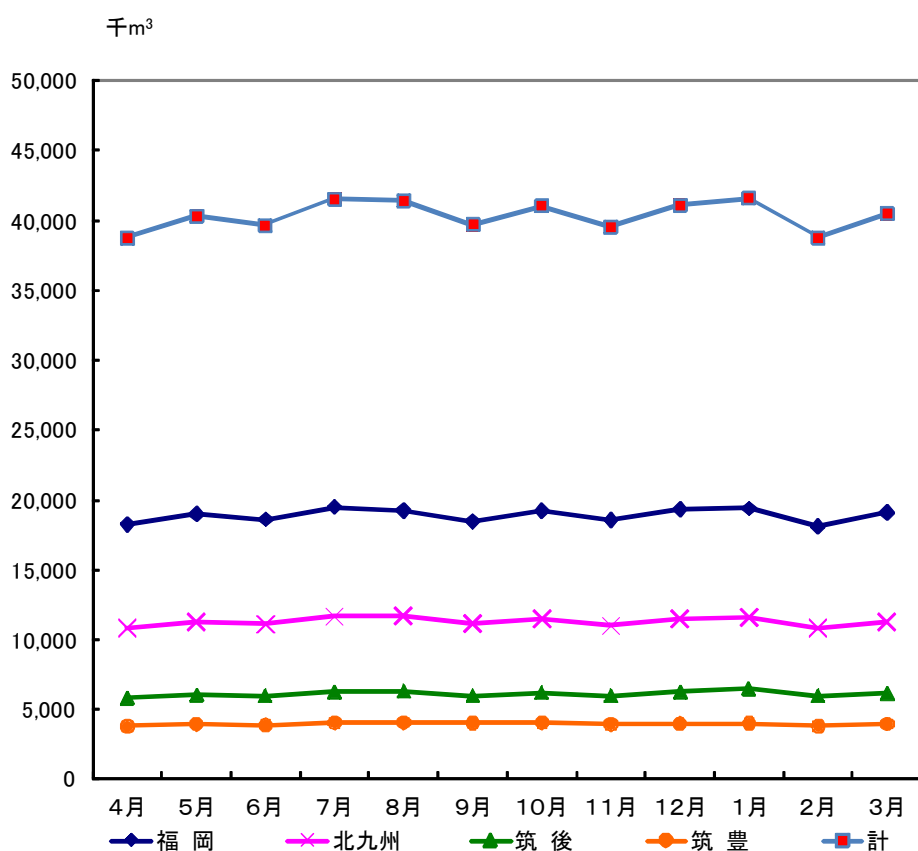

広域圏	4月	5月	6月	7月	8月	9月	10月	11月	12月	1月	2月	3月	計
福岡	18,266	18,991	18,623	19,508	19,265	18,498	19,225	18,588	19,342	19,408	18,113	19,113	226,940
北九州	10,826	11,289	11,125	11,676	11,756	11,169	11,525	11,013	11,522	11,649	10,862	11,249	135,661
筑後	5,844	6,069	5,986	6,272	6,315	6,020	6,224	5,987	6,253	6,515	6,001	6,166	73,652
筑豊	3,815	3,964	3,910	4,063	4,085	4,053	4,061	3,954	4,011	4,030	3,822	3,989	47,757
計	38,751	40,313	39,644	41,519	41,421	39,740	41,035	39,542	41,128	41,602	38,798	40,517	484,010

(5) 有効率、有収率

上水道事業における平成 27年度の有効率は 93.7%、有収率は 91.4%となっており、どちらも全国平均を上回って推移しています。

◎ 有効率、有収率の推移(上水道)

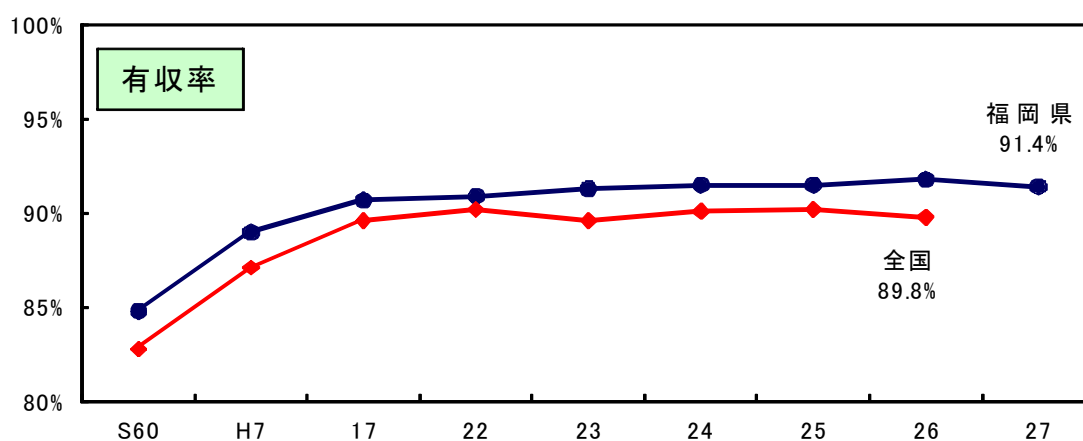
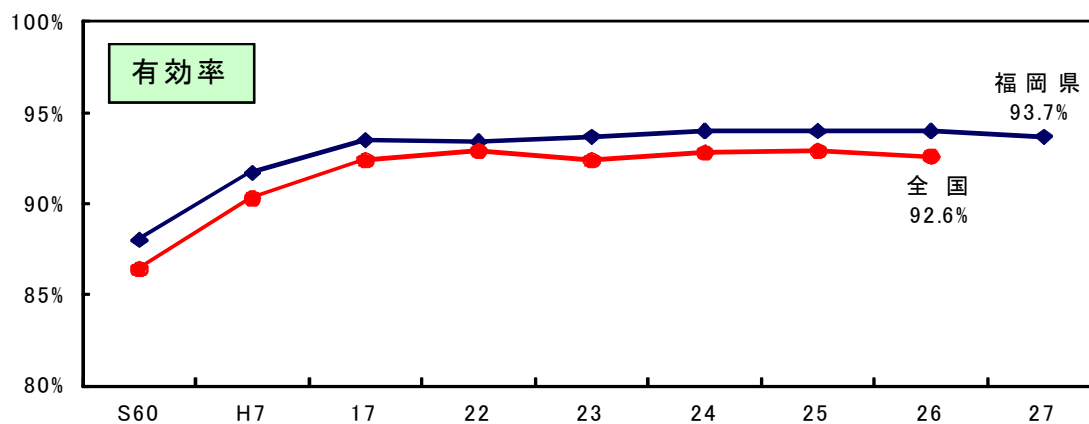

		S60	H7	17	22	23	24	25	26	27
有効率	福岡県	88.0%	91.7%	93.5%	93.4%	93.7%	94.0%	94.0%	94.0%	93.7%
	全国	86.4%	90.3%	92.4%	92.9%	92.4%	92.8%	92.9%	92.6%	未公表
有収率	福岡県	84.8%	89.0%	90.7%	90.9%	91.3%	91.5%	91.5%	91.8%	91.4%
	全国	82.8%	87.1%	89.6%	90.2%	89.6%	90.1%	90.2%	89.8%	未公表

○ 有効率：年間給水量に対する有効水量の割合を示すもので、給水される水量がどの程度有効に使用されているかを示す指標

○ 有収率：年間給水量に対する有収水量の割合を示すもので、給水される水量がどの程度収益につながっているかを示す指標

※ 本資料作成時点で、全国の平成 27 年度値は未公表

3 取水の状況

平成27年度における上水道事業及び水道用水供給事業の年間取水量は合わせて495,147千 m^3 で、その大部分を表流水(河川水、ダム直接、ダム放流及び湖沼水)からの取水が占めています(86.4%)。

◎ 年間取水量の内訳(上水道、水道用水供給)

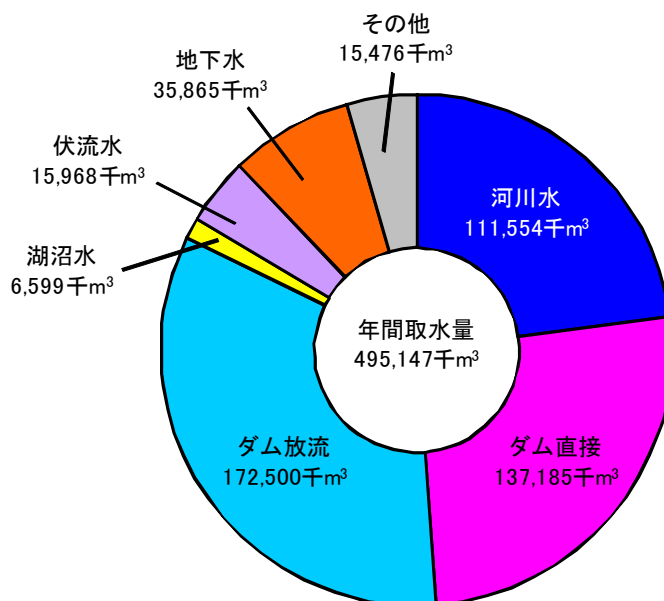

◎ 年間取水量の推移(上水道、水道用水供給)

(単位:千 m^3)

年度	S60	H7	17	22	23	24	25	26	27
河川水	116,791	163,039	129,617	132,788	118,090	128,986	120,143	113,648	111,554
ダム直接	131,761	113,409	109,365	116,002	126,879	107,876	115,216	128,638	137,185
ダム放流	134,891	120,667	165,716	146,689	157,447	161,330	176,168	166,278	172,500
湖沼水	5,537	7,981	9,327	7,425	7,229	7,431	6,681	6,459	6,599
伏流水	22,736	24,389	31,518	21,563	20,002	21,715	22,729	21,033	15,968
地下水	47,998	56,701	49,135	50,275	49,002	46,449	39,794	38,963	35,865
その他	1,003	1,429	24,138	29,995	15,011	27,287	15,399	21,723	15,476
(海水淡水化)	-	-	(23,497)	(29,209)	(14,208)	(26,540)	(14,597)	(20,905)	(14,809)
計	460,717	487,615	518,816	504,737	493,660	501,074	496,130	496,742	495,147

※ その他欄の()は、海水淡水化施設で内数。(平成17年度以降)

4 財務の状況

(1) 総収益と総費用

平成27年度における上水道事業の総収益は 999 億円となっており、前年度から 28 億円減少しています。また、総費用は 875 億円となっており、前年度から 108 億円減少しています。

なお、総収益から総費用を差し引いた純利益は 124 億円となっており、前年度から 80 億円増加しています。

◎ 総収益と総費用の推移(上水道)

(単位:千円)

年度	総 収 益 (A)		総 費 用 (B)	純 利 益 (A)-(B)
	給水収益	その他収益		
H18	98,795,941	10,131,160	93,537,038	5,258,903
19	98,824,166	10,250,193	92,608,199	6,215,967
20	95,636,195	9,138,524	89,317,396	6,318,799
21	94,048,911	8,349,431	88,084,623	5,964,288
22	94,376,472	8,179,069	86,888,804	7,487,668
23	94,415,833	8,924,002	86,423,294	7,992,539
24	93,967,231	9,268,662	86,907,512	7,059,719
25	93,839,680	8,965,847	85,887,029	7,952,651
26	102,736,917	18,985,014	98,336,934	4,399,983
27	99,874,383	15,533,612	87,490,321	12,384,062

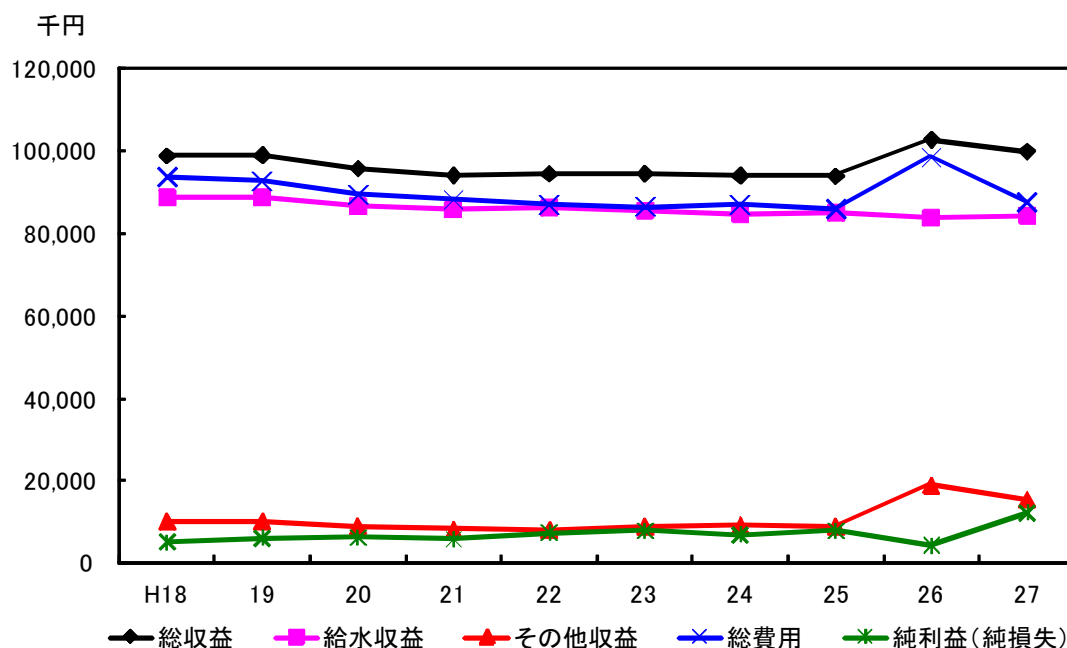

(2) 費用構成

平成27年度の上水道事業における費用構成をみると、減価償却費と受水費がその約半分を占めています。

また、減価償却費は増加傾向にあります。

◎ 費用構成の推移(上水道)

(単位:千円)

年 度	H18	19	20	21	22	23	24	25	26	27
人件費	13,473,489 (14.5%)	13,326,208 (14.5%)	12,674,745 (14.3%)	12,753,005 (14.6%)	11,583,672 (13.4%)	12,163,184 (14.2%)	11,586,512 (13.3%)	10,918,837 (12.8%)	10,572,446 (10.8%)	10,161,902 (11.7%)
動力費	2,095,249 (2.3%)	2,194,508 (2.4%)	2,216,800 (2.5%)	2,135,244 (2.4%)	2,128,387 (2.5%)	2,151,859 (2.5%)	2,247,557 (2.6%)	2,456,538 (2.9%)	2,515,888 (2.6%)	2,372,793 (2.7%)
修繕費	4,894,972 (5.3%)	4,668,713 (5.1%)	4,229,611 (4.8%)	4,031,509 (4.6%)	4,172,701 (4.8%)	3,728,859 (4.4%)	3,593,901 (4.1%)	4,046,637 (4.8%)	4,029,054 (4.1%)	4,460,436 (5.2%)
薬品費	639,946 (0.7%)	711,474 (0.8%)	688,817 (0.8%)	847,235 (1.0%)	823,165 (1.0%)	652,646 (0.8%)	628,482 (0.7%)	639,937 (0.8%)	564,837 (0.6%)	507,302 (0.6%)
支払利息	12,408,242 (13.4%)	11,540,718 (12.6%)	9,559,580 (10.8%)	8,570,961 (9.8%)	8,201,306 (9.5%)	7,854,700 (9.2%)	7,551,342 (8.7%)	7,219,461 (8.5%)	6,832,256 (7.0%)	6,422,951 (7.4%)
減価償却費	25,536,256 (27.6%)	25,935,327 (28.3%)	26,095,868 (29.5%)	26,235,553 (30.1%)	26,946,549 (31.2%)	27,436,205 (32.1%)	27,973,733 (32.2%)	28,588,867 (33.6%)	30,584,689 (31.3%)	30,727,993 (35.5%)
受水費	16,761,061 (18.1%)	16,636,838 (18.1%)	16,317,695 (18.5%)	16,449,304 (18.9%)	15,330,453 (17.8%)	15,679,005 (18.3%)	15,404,023 (17.7%)	14,841,081 (17.4%)	14,845,990 (15.2%)	14,880,467 (17.2%)
委託料										7,461,594 (8.6%)
その他	16,879,258 (18.2%)	16,720,923 (18.2%)	16,656,167 (18.8%)	16,202,508 (18.6%)	17,113,673 (19.8%)	15,910,362 (18.6%)	17,910,553 (20.6%)	16,389,179 (19.3%)	27,773,301 (28.4%)	9,556,905 (11.0%)
計	92,688,473 (100.0%)	91,734,709 (100.0%)	88,439,283 (100.0%)	87,225,319 (100.0%)	86,299,906 (100.0%)	85,576,820 (100.0%)	86,896,103 (100.0%)	85,100,537 (100.0%)	97,718,461 (100.0%)	86,552,343 (100.0%)

※平成27年度から「委託料」が、統計項目として追加された。(平成26年度までは「その他」に含まれていたもの。)

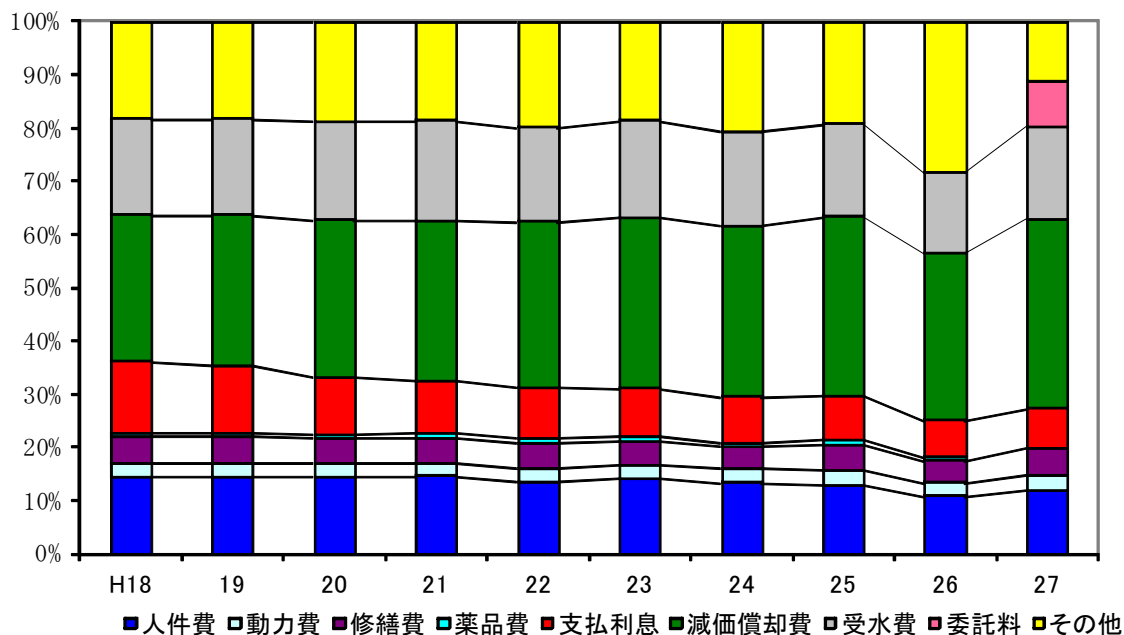

5 水道料金（上水道）

水道料金は水道事業者ごとに設定されています。

平成28年3月末現在において、家庭用1ヶ月20m³の水を使用した際の料金は下記の表のとおりで、3,500円以上4,000円未満としている事業者が最も多く、県平均は3,663円となっています。

◎ 家庭用1ヶ月20m³当たりの水道料金（上水道）

（平成28年3月31日現在）

区 分	事業体数
2,000円以上～2,500円未満	4
2,500円以上～3,000円未満	6
3,000円以上～3,500円未満	7
3,500円以上～4,000円未満	18
4,000円以上～4,500円未満	11
4,500円以上	4

◎ 県平均水道料金の推移（上水道：家庭用1ヶ月20m³当たり）

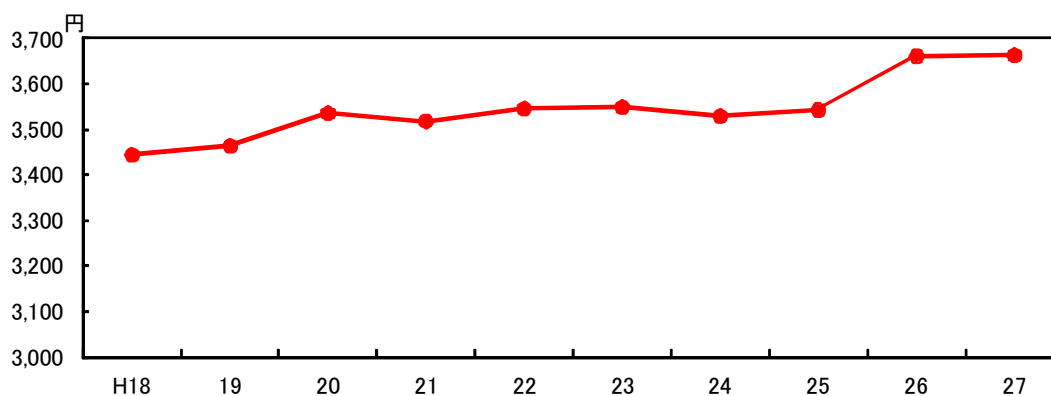

（単位：円）

年度	H18	19	20	21	22	23	24	25	26	27
福岡県	3,444	3,464	3,536	3,518	3,546	3,549	3,529	3,543	3,661	3,663

※ 基礎料金・メーター使用料を含む
 全国平均(平成26年度)：3,183円

6 給水原価と供給単価（上水道）

平成 27 年度における上水道事業の給水原価及び供給単価はそれぞれ 179.74 円/m³ 及び 190.64 円/m³ となっています。

また、いずれも近年で全国平均を上回っており、横ばいから減少傾向を示しています。

◎ 給水原価と供給単価の推移（上水道）

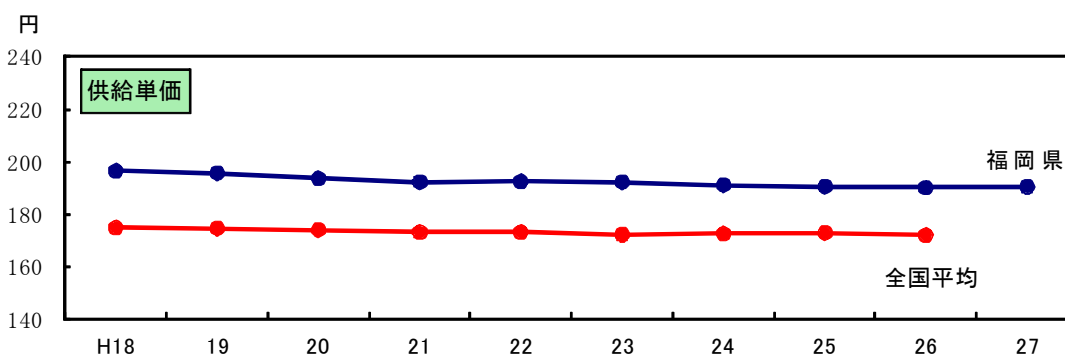
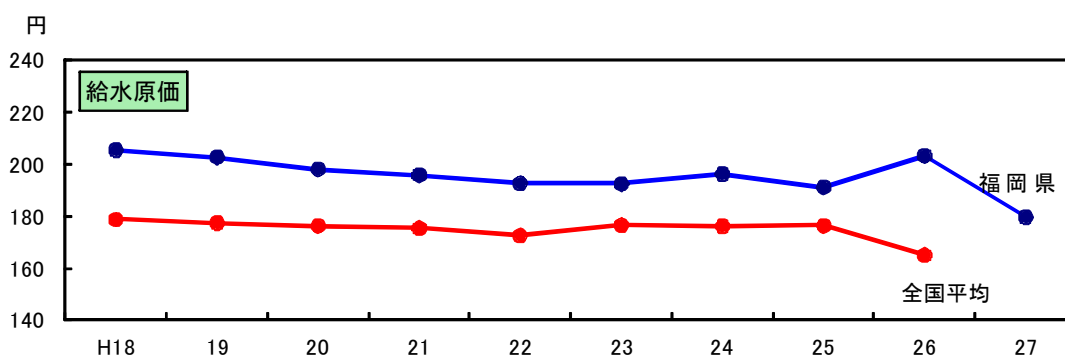

(単位: 円/m³)

年度		H18	19	20	21	22	23	24	25	26	27
給水原価	福岡県	205.62	202.89	198.17	195.97	192.86	192.62	196.36	191.35	203.39	179.74
	全国平均	178.83	177.45	176.35	175.47	172.65	176.78	176.26	176.51	165.13	未公表
供給単価	福岡県	196.69	195.90	193.82	192.54	192.64	192.43	191.39	190.84	190.32	190.64
	全国平均	175.20	174.78	174.31	173.51	173.46	172.47	172.95	173.12	172.34	未公表

○ 給水原価：有収水量1m³当たりについて、どれだけ費用がかかっているかを表すもの。

○ 供給単価：有収水量1m³当たりについて、どれだけ収益を得ているかを表すもの。

※ 本資料作成時点で、全国平均の平成 27 年度値は未公表

第Ⅱ部 水道の現況

水道普及率の状況図(平成27年度、市町村別)

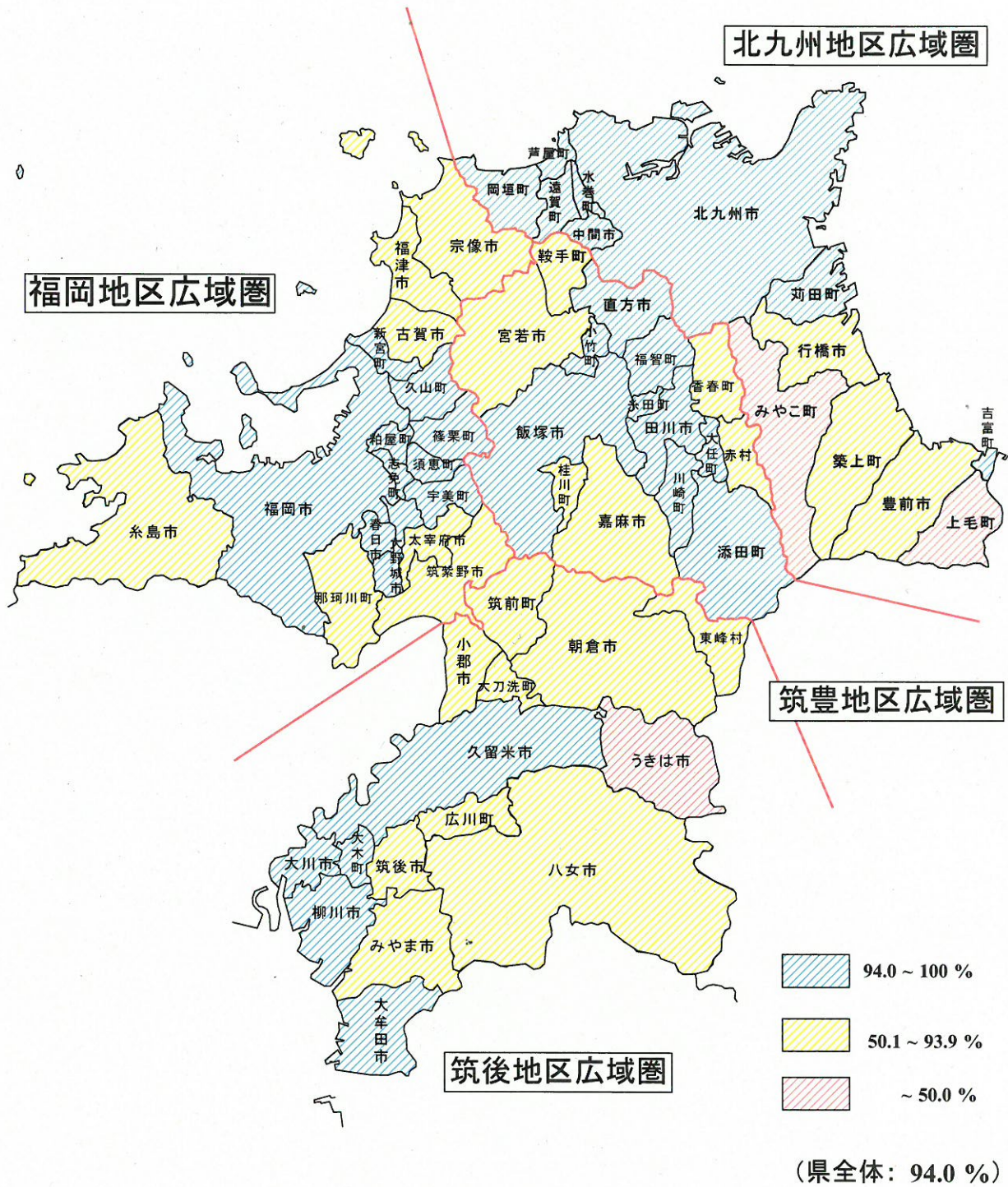

1 広域圏別・市町村別水道普及表(平成27年度)

(福岡地区広域圏)

市町村名	行政 区域内 総人口	上水道			簡易水道			専用水道						合計			普及率	備 考	
		箇所数※	計 画 給水人口	現 在 給水人口	箇所数	計 画 給水人口	現 在 給水人口	自己水源のみによるもの			左記以外のもの			箇所数	計 画 給水人口	現 在 給水人口			
								箇所数	確認時 給水人口	現 在 給水人口	箇所数	確認時 給水人口	現 在 給水人口						
								⑧ 力所	⑨ 人	⑩ 人	⑪ 力所	⑫ 人	⑬ 人						
① 人	② 力所	③ 人	④ 人	⑤ 力所	⑥ 人	⑦ 人	⑧ 力所	⑨ 人	⑩ 人	⑪ 力所	⑫ 人	⑬ 人	⑭+⑮+⑯ +⑰ 力所	⑱+⑲+⑳ 人	㉑+㉒+㉓ =㉔ 人	㉕/㉖ ×100%			
福岡市	1,543,921	1	1,603,000	1,534,900	1	260	194	26	10,514	1,582	110	456,946	87,375	138	1,613,774	1,536,676	99.5		
筑紫野市	101,297	2 (1)	105,568	86,077	0	0	0	16	15,520	3,184	1	1,123	0	19	121,088	89,261	88.1		
春日市	110,614	1 (1)	111,352	109,779	0	0	0	1	120	80	7	3,714	2,017	9	111,472	109,859	99.3		
大野城市	99,427	1	108,100	97,705	0	0	0	2	600	446	5	7,684	4,221	8	108,700	98,151	98.7		
宗像市	96,392	1 (1)	89,880	83,832	2	940	824	5	1,925	737	6	26,015	2,457	14	92,745	85,393	88.6		
太宰府市	72,038	2 (1)	61,932	59,616	0	0	0	20	7,702	2,827	0	0	0	22	69,634	62,443	86.7		
糸島市	96,190	1	85,300	73,521	0	0	0	10	4,524	1,671	1	2,350	1,350	12	89,824	75,192	78.2		
古賀市	57,963	1	52,500	43,838	0	0	0	3	1,304	876	4	5,074	4,240	8	53,804	44,714	77.1		
福津市	59,558	1 (1)	58,040	50,843	1	550	404	3	556	80	2	2,841	1,214	7	59,146	51,327	86.2		
市 計	2,237,400	11 (5)	2,275,672	2,140,111	4	1,750	1,422	86	42,765	11,483	136	505,747	102,874	237	2,320,187	2,153,016	96.2		
那珂川町	50,066	1 (1)	40,748	40,478	0	0	0	2	80	80	0	0	0	3	40,828	40,558	81.0		
筑紫郡計	50,066	1 (1)	40,748	40,478	0	0	0	2	80	80	0	0	0	3	40,828	40,558	81.0		
宇美町	37,761	1	42,000	36,042	0	0	0	3	1,976	1,667	3	3,114	1,571	7	43,976	37,709	99.9		
篠栗町	31,202	1	30,800	30,500	0	0	0	0	0	0	3	2,916	3,261	4	30,800	30,500	97.8		
志免町	45,323	1	48,900	45,164	0	0	0	4	25,843	290	7	10,228	1,864	12	74,743	45,454	100		
須恵町	27,336	1	27,600	27,180	0	0	0	1	289	171	0	0	0	2	27,889	27,351	100		
新宮町	30,838	1	30,500	30,233	1	580	283	1	313	188	0	0	0	3	31,393	30,704	99.6		
久山町	8,321	1	9,600	8,115	0	0	0	0	0	0	0	0	0	1	9,600	8,115	97.5		
粕屋町	45,549	1	51,060	44,179	0	0	0	4	1,815	915	0	0	0	5	52,875	45,094	99.0		
糟屋郡計	226,330	7	240,460	221,413	1	580	283	13	30,236	3,231	13	16,258	6,696	34	271,276	224,927	99.4		
計	市	2,237,400	11 (5)	2,275,672	2,140,111	4	1,750	1,422	86	42,765	11,483	136	505,747	102,874	237	2,320,187	2,153,016	96.2	
	町	276,396	8 (1)	281,208	261,891	1	580	283	15	30,316	3,311	13	16,258	6,696	37	312,104	265,485	96.1	
	村																		
合 計	2,513,796	19 (6)	2,556,880	2,402,002	5	2,330	1,705	101	73,081	14,794	149	522,005	109,570	274	2,632,291	2,418,501	96.2		

(北九州地区広域圏)

市町村名	行政区域内 総人口	上水道			簡易水道			専用水道						合計			普及率	備考	
		箇所数※	計画 給水人口	現在 給水人口	箇所数	計画 給水人口	現在 給水人口	自己水源のみによるもの			左記以外のもの			箇所数	計画 給水人口	現在 給水人口			
								箇所数	確認時 給水人口	現在 給水人口	箇所数	確認時 給水人口	現在 給水人口						
① 人	② 力所	③ 人	④ 人	⑤ 力所	⑥ 人	⑦ 人	⑧ 力所	⑨ 人	⑩ 人	⑪ 力所	⑫ 人	⑬ 人	⑭+⑮+⑯ +⑰ 力所	⑱+⑲+⑳ 人	㉑+㉒+㉓ =㉔ 人	㉕/㉖ ×100%			
北九州市	956,561	1	1,049,000	952,346	0	0	0	20	77,228	96	37	48,035	17,106	58	1,126,228	952,442	99.6		
行橋市	70,443	1	60,000	55,016	0	0	0	4	2,048	542	3	2,910	1,992	8	62,048	55,558	78.9		
豊前市	25,829	1	22,290	18,024	0	0	0	3	640	0	1	413	0	5	22,930	18,024	69.8		
中間市	41,580	1	63,500	41,398	0	0	0	1	1,263	182	1	990	524	3	64,763	41,580	100		
市計	1,094,413	4	1,194,790	1,066,784				28	81,179	820	42	52,348	19,622	74	1,275,969	1,067,604	97.6		
芦屋町	13,954	1 (1)	18,500	13,557	0	0	0	0	0	0	1	0	0	2	18,500	13,557	97.2		
水巻町	28,855	1 (1)	38,600	28,855	0	0	0	1	847	0	2	6,230	3,052	4	39,447	28,855	100		
岡垣町	31,512	1	32,300	30,851	0	0	0	1	233	233	0	0	0	2	32,533	31,084	98.6		
遠賀町	18,797	1 (1)	18,900	18,756	0	0	0	0	0	0	0	0	0	1	18,900	18,756	99.8		
遠賀郡計	93,118	4 (3)	108,300	92,019				2	1,080	233	3	6,230	3,052	9	109,380	92,252	99.1		
苅田町	35,196	1	40,000	35,123	0	0	0	1	320	102	9	11,744	2,117	11	40,320	35,225	100		
みやこ町	20,055	1	12,670	6,816	2	3,640	1,603	2	820	269	0	0	0	5	17,130	8,688	43.3		
京都郡計	55,251	2	52,670	41,939	2	3,640	1,603	3	1,140	371	9	11,744	2,117	16	57,450	43,913	79.5		
吉富町	6,630	1	7,200	6,278	0	0	0	0	0	0	0	0	0	1	7,200	6,278	94.7		
上毛町	7,402	0	0	0	2	3,904	3,400	1	75	0	0	0	0	3	3,979	3,400	45.9		
築上町	18,295	1	11,600	8,439	2	5,430	4,135	0	0	0	0	0	0	3	17,030	12,574	68.7		
築上郡計	32,327	2	18,800	14,717	4	9,334	7,535	1	75	0				7	28,209	22,252	68.8		
計	市	1,094,413	4	1,194,790	1,066,784				28	81,179	820	42	52,348	19,622	74	1,275,969	1,067,604	97.6	
	町	180,696	8 (3)	179,770	148,675	6	12,974	9,138	6	2,295	604	12	17,974	5,169	32	195,039	158,417	87.7	
	村																		
合計	1,275,109	12 (3)	1,374,560	1,215,459	6	12,974	9,138	34	83,474	1,424	54	70,322	24,791	106	1,471,008	1,226,021	96.2		

(筑後地区広域圏)

市町村名	行政区域内 総人口	上水道			簡易水道			専用水道						合計			普及率 ⑭/① ×100%	備考	
		箇所数※ ②	計画 給水人口 ③	現在 給水人口 ④	箇所数 ⑤	計画 給水人口 ⑥	現在 給水人口 ⑦	自己水源のみによるもの			左記以外のもの			箇所数 ⑫+⑮+⑰ +⑱	計画 給水人口 ⑬+⑯+⑲ 人	現在 給水人口 ⑳+㉑+㉒ =㉓			
								箇所数 ⑧	確認時 給水人口 ⑨	現在 給水人口 ⑩	箇所数 ⑪	確認時 給水人口 ⑫	現在 給水人口 ⑬						
								力所 ⑧	人 ⑨	人 ⑩	力所 ⑪	人 ⑫	人 ⑬						
大牟田市	116,491	1	117,300	115,365	0	0	0	2	5,434	215	6	4,004	753	9	122,734	115,580	99.2		
久留米市	304,116	3 (2)	300,310	285,906	2	2,760	913	6	1,718	717	15	49,832	3,196	26	304,788	287,536	94.5		
柳川市	67,300	1	74,710	64,389	0	0	0	0	0	0	0	0	0	1	74,710	64,389	95.7		
八女市	64,004	1	41,200	35,433	2	6,780	5,937	4	1,453	1,106	0	0	0	7	49,433	42,476	66.4		
筑後市	48,305	1	41,700	38,158	0	0	0	0	0	0	0	0	0	1	41,700	38,158	79.0		
大川市	34,587	1	52,300	34,276	0	0	0	0	0	0	0	0	0	1	52,300	34,276	99.1		
小郡市	57,991	1 (1)	51,600	48,727	0	0	0	4	1,740	542	1	0	0	6	53,340	49,269	85.0		
うきは市	29,330	0	0	0	2	1,000	726	10	3,483	2,022	0	0	0	12	4,483	2,748	9.4		
朝倉市	51,958	1	30,450	23,778	3	530	193	12	3,955	3,729	4	785	751	20	34,935	27,700	53.3		
みやま市	37,885	1	30,800	31,440	0	0	0	1	609	278	0	0	0	2	31,409	31,718	83.7		
市計	811,967	11 (3)	740,370	677,472	9	11,070	7,769	39	18,392	8,609	26	54,621	4,700	85	769,832	693,850	85.5		
筑前町	29,232	1	22,121	13,170	0	0	0	12	2,347	1,560	1	0	0	14	24,468	14,730	50.4		
東峰村	2,136	0	0	0	1	2,060	2,000	0	0	0	0	0	0	1	2,060	2,000	93.6		
朝倉郡計	31,368	1	22,121	13,170	1	2,060	2,000	12	2,347	1,560	1	0	0	15	26,528	16,730	53.3		
大刀洗町	15,116	1 (1)	11,600	10,761	0	0	0	0	0	0	0	0	0	1	11,600	10,761	71.2		
三井郡計	15,116	1 (1)	11,600	10,761										1	11,600	10,761	71.2		
大木町	14,151	1	14,000	14,151	0	0	0	0	0	0	0	0	0	1	14,000	14,151	100		
三潁郡計	14,151	1	14,000	14,151										1	14,000	14,151	100		
広川町	20,149	2 (1)	17,090	14,195	0	0	0	1	135	53	1	0	0	4	17,225	14,248	70.7		
八女郡計	20,149	2 (1)	17,090	14,195				1	135	53	1			4	17,225	14,248	70.7		
計	市	811,967	11 (3)	740,370	677,472	9	11,070	7,769	39	18,392	8,609	26	54,621	4,700	85	769,832	693,850	85.5	
	町	78,648	5 (2)	64,811	52,277	0	0	0	13	2,482	1,613	2	0	0	20	67,293	53,890	68.5	
	村	2,136				1	2,060	2,000	0	0	0	0	0	0	1	2,060	2,000	93.6	
合計	892,751	16 (5)	805,181	729,749	10	13,130	9,769	52	20,874	10,222	28	54,621	4,700	106	839,185	749,740	84.0		

(筑豊地区広域圏)

市町村名	行政区域内 総人口	上水道			簡易水道			専用水道						合計			普及率 ⑭/① ×100%	備考	
		② 箇所数※	③ 計画 給水人口	④ 現在 給水人口	⑤ 箇所数	⑥ 計画 給水人口	⑦ 現在 給水人口	自己水源のみによるもの			左記以外のもの			⑮ 箇所数 ②+⑤+⑧ +⑪ 箇所	⑯ 計画 給水人口 ③+⑥+⑨ 人	⑰ 現在 給水人口 ④+⑦+⑩ =⑭ 人			
								⑧ 箇所数	⑨ 確認時 給水人口	⑩ 現在 給水人口	⑪ 箇所数	⑫ 確認時 給水人口	⑬ 現在 給水人口						
① 人	② 箇所	③ 人	④ 人	⑤ 箇所	⑥ 人	⑦ 人	⑧ 箇所	⑨ 人	⑩ 人	⑪ 箇所	⑫ 人	⑬ 人	⑮ 箇所	⑯ 人	⑰ 人				
直方市	56,770	1	70,400	56,316	0	0	0	1	349	349	3	1,337	1,321	5	70,749	56,665	99.8		
飯塚市	128,591	1	128,000	123,917	0	0	0	6	3,575	2,907	1	0	0	8	131,575	126,824	98.6		
田川市	48,260	2 (1)	57,667	47,861	0	0	0	4	1,780	0	1	1,688	0	7	59,447	47,861	99.2		
宮若市	27,919	1	18,000	18,283	1	4,350	2,166	1	167	167	1	853	840	4	22,517	20,616	73.8		
嘉麻市	38,317	1	35,000	34,522	0	0	0	0	0	0	0	0	0	1	35,000	34,522	90.1		
市計	299,857	6 (1)	309,067	280,899	1	4,350	2,166	12	5,871	3,423	6	3,878	2,161	25	319,288	286,488	95.5		
小竹町	7,749	1	9,160	7,713	0	0	0	0	0	0	0	0	0	1	9,160	7,713	99.5		
鞍手町	15,898	1	17,800	14,631	0	0	0	0	0	0	0	0	0	1	17,800	14,631	92.0		
鞍手郡計	23,647	2 (0)	26,960	22,344										2	26,960	22,344	94.5		
桂川町	13,465	1	13,650	12,315	0	0	0	0	0	0	0	0	0	1	13,650	12,315	91.5		
嘉穂郡計	13,465	1	13,650	12,315										1	13,650	12,315	91.5		
香春町	10,724	2 (1)	10,693	10,029	0	0	0	1	150	15	0	0	0	3	10,843	10,044	93.7		
添田町	9,846	1	7,800	8,073	4	2,440	1,395	1	662	0	1	613	0	7	10,902	9,468	96.2		
糸田町	8,892	1	10,890	8,413	0	0	0	1	500	158	0	0	0	2	11,390	8,571	96.4		
川崎町	16,571	1	16,720	15,865	0	0	0	0	0	0	0	0	0	1	16,720	15,865	95.7		
大任町	5,155	1	5,800	5,131	0	0	0	0	0	0	0	0	0	1	5,800	5,131	99.5		
赤村	2,972	0	0	0	1	3,300	2,350	0	0	0	1	500	0	2	3,300	2,350	79.1		
福智町	22,716	1	22,320	21,906	0	0	0	3	1,849	180	0	0	0	4	24,169	22,086	97.2		
田川郡計	76,876	7 (1)	74,223	69,417	5	5,740	3,745	6	3,161	353	2	1,113	0	20	83,124	73,515	95.6		
計	市	299,857	6 (1)	309,067	280,899	1	4,350	2,166	12	5,871	3,423	6	3,878	2,161	25	319,288	286,488	95.5	
	町	111,016	10 (1)	114,833	104,076	4	2,440	1,395	6	3,161	353	1	613	0	21	120,434	105,824	95.3	
	村	2,972				1	3,300	2,350	0	0	0	1	500	0	2	3,300	2,350	79.1	
合計	413,845	16 (2)	423,900	384,975	6	10,090	5,911	18	9,032	3,776	8	4,991	2,161	48	443,022	394,662	95.4		
総計	市	4,443,637	32 (9)	4,519,899	4,165,266	14	17,170	11,357	165	148,207	24,335	210	616,594	129,357	421	4,685,276	4,200,958	94.5	
	町	646,756	31 (7)	640,622	566,919	11	15,994	10,816	40	38,254	5,881	28	34,845	11,865	110	694,870	583,616	90.2	
	村	5,108				2	5,360	4,350	0	0	0	1	500	0	3	5,360	4,350	85.2	
福岡県 合計	5,095,501	63 (16)	5,160,521	4,732,185	27	38,524	26,523	205	186,461	30,216	239	651,939	141,222	534	5,385,506	4,788,924	94.0		

※ 箇所数の()は、一部事務組合の広域水道による給水又は他の市町村の行政区域外給水を受けているもので内数

2 上水道事業

(1) 事業認可概要

(福岡地区広域圏)

事業主体名	創 設		事 業 認 可 の 概 要						
	給水開始	計画給水人口(人)	事業名	認可年月日	竣工年月	目標年次	計 画		
							給水人口(人)	一人一日最大給水量(ℓ)	一日最大給水量(m ³)
福岡市	大正12年3月	120,000	19拡2次変更	* 平成26年3月31日	平成23年3月	* 平成47年	* 1,603,000	* 325	* 520,700
筑紫野市	昭和35年4月	15,000	6拡	* 平成18年12月7日	平成22年3月	平成29年	* 105,600	* 328	* 34,700
春日那珂川水道企業団	昭和36年12月	11,200	5拡変更	平成26年3月28日	平成33年3月	平成32年	152,100	276	42,000
大野城市	昭和40年4月	15,000	7拡変更	平成14年3月27日	平成20年3月	平成27年	108,100	345	37,300
宗像地区事務組合	平成22年4月	147,920	創設	* 平成23年7月5日	平成33年3月	平成32年	147,920	345	51,100
太宰府市	昭和41年10月	12,000	6拡	* 平成26年3月11日	* 平成26年4月	* 平成34年	* 61,900	* 309	* 19,100
古賀市	昭和32年12月	9,000	10拡変更	* 平成27年6月30日	平成30年1月	平成35年	52,500	316	16,600
糸島市	昭和33年8月	5,000	7拡変更	平成27年2月23日	平成35年3月	平成34年	85,300	293	25,000
宇美町	昭和33年12月	9,800	7拡	平成12年3月30日	平成14年3月	平成22年	42,000	431	18,100
篠栗町	昭和44年3月	14,000	4拡	平成26年3月7日	平成12年3月	平成35年	30,800	313	9,700
志免町	昭和41年4月	11,000	5拡変更	* 平成27年3月26日	平成34年3月	* 平成36年	* 48,900	* 268	* 13,100
須恵町	昭和40年4月	10,000	6拡	* 平成13年3月22日	* 平成17年3月	* 平成22年	* 27,600	* 446	* 12,300
新宮町	昭和48年10月	7,600	7拡	* 平成19年4月23日	* 平成23年3月	* 平成32年	* 30,500	* 397	* 12,100
久山町	平成9年4月	9,600	創設変更	平成6年10月5日	平成17年3月	平成15年	9,600	390	3,750
粕屋町	昭和50年6月	12,000	4拡	平成28年3月31日	平成33年3月	平成37年	51,060	290	14,830
計(15)		409,120					2,556,880	325	830,380

(北九州地区広域圏)

事業主体名	創 設		事 業 認 可 の 概 要						
	給水開始	計画給水人口(人)	事業名	認可年月日	竣工年月	目標年次	計 画		
							給水人口(人)	一人一日最大給水量(ℓ)	一日最大給水量(m ³)
北九州市	明治44年11月	80,000	5拡8次変更	平成24年7月3日	平成28年3月	平成27年	1,106,100	469	537,000
行橋市	昭和30年3月	13,600	5拡	平成8年3月29日	平成33年3月	平成32年	60,000	397	23,800
豊前市	昭和13年8月	10,400	8拡*	平成18年3月29日	平成20年3月	平成32年	* 22,290	* 394	* 8,780
中間市	昭和9年4月	15,000	9拡2次変更	昭和59年3月29日	昭和63年3月	平成2年	82,400	395	32,600
岡垣町	昭和37年5月	5,000	7拡	平成27年3月31日	平成34年3月	平成37年	32,300	353	11,400
荏田町	昭和30年3月	10,500	5拡変更	平成10年3月31日	平成13年3月	平成17年	40,000	580	23,200
みやこ町	昭和52年4月	8,150	創設変更	平成26年3月17日	平成29年2月	平成38年	12,670	333	4,220
吉富町	昭和58年11月	7,200	1拡	平成3年12月25日	平成6年3月	平成17年	7,200	389	2,800
築上町	昭和61年3月	9,960	1拡	平成28年3月29日	平成36年3月	平成37年	14,900	431	6,420
計(9)		159,810					1,377,860	472	650,220

(筑後地区広域圏)

事業主体名	創 設		事 業 認 可 の 概 要						
	給水開始	計画給水人口(人)	事業名	認可年月日	竣工年月	目標年次	計 画		
							給水人口(人)	一人一日最大給水量(ℓ)	一日最大給水量(m ³)
大牟田市	大正10年8月	80,000	9拡2次変更*	平成23年3月30日	* 平成30年3月	* 平成29年	* 117,300	* 391	* 45,900
久留米市	昭和5年1月	100,000	6拡	平成20年8月26日	平成30年3月	平成29年	286,700	509	145,800
柳川市	昭和2年6月	7,200	6拡*	平成17年3月9日	平成16年3月	* 平成26年	* 74,710	* 431	* 32,200
八女市	平成5年4月	10,900	1拡*	平成24年3月15日	* 平成24年4月	平成26年	* 41,200	* 205	8,440
筑後市	昭和39年11月	7,600	2拡変更	平成26年1月28日	平成39年3月	平成38年	42,000	350	14,000
大川市	昭和30年4月	5,000	4拡	昭和50年2月27日	昭和53年3月	昭和55年	52,300	380	19,900
三井水道企業団	昭和60年3月	41,800	2拡	平成13年3月30日	平成16年3月	平成22年	76,700	327	25,100
朝倉市	昭和51年4月	20,000	2拡	平成22年3月25日	平成27年3月	平成26年	30,450	374	11,400
みやま市	平成22年4月	30,800	創設*	平成22年1月18日	* 平成31年3月	* 平成30年	* 30,800	* 353	* 10,870
筑前町	平成21年7月	22,116	創設*	平成22年3月31日	* 平成24年3月	* 平成26年	* 22,121	* 231	* 5,107
大木町	昭和51年5月	9,600	1拡	平成16年3月15日	平成24年3月	平成26年	14,000	250	3,500
広川町	平成5年4月	16,900	1拡	平成22年3月25日	平成24年3月	平成26年	16,900	338	5,720
計(12)		351,916					805,181	407	327,937

(筑豊地区広域圏)

事業主体名	創 設		事 業 認 可 の 概 要						
	給水開始	計画給水人口(人)	事業名	認可年月日	竣工年月	目標年次	計 画		
							給水人口(人)	一人一日最大給水量(ℓ)	一日最大給水量(m ³)
直 方 市	昭和6年12月	30,000	5拡2次変更	平成9年3月6日	平成16年3月	平成18年	70,400	499	35,100
飯 塚 市	大正14年12月	12,000	8拡	* 平成25年12月19日	平成28年3月	平成27年	128,000	390	49,900
田 川 市	大正11年12月	8,000	6拡	平成5年9月7日	平成10年3月	平成17年	57,700	440	25,400
宮 若 市	昭和29年3月	4,000	8拡変更	* 平成24年10月3日	平成28年3月	平成32年	18,000	706	12,700
嘉 麻 市	昭和38年8月	5,000	4拡	* 平成27年1月6日	* 平成32年3月	* 平成35年	* 35,000	* 410	* 14,400
小 竹 町	昭和31年6月	8,000	6拡	平成12年10月11日	平成14年3月	平成21年	9,160	670	6,140
鞍 手 町	昭和41年4月	9,700	3拡変更	平成20年7月24日	平成24年3月	平成32年	17,800	494	8,800
桂 川 町	昭和39年7月	2,500	4拡	平成25年1月30日	平成29年3月	平成33年	13,650	385	5,250
香 春 町	昭和31年3月	5,500	4拡	* 平成25年11月11日	* 平成28年3月	* 平成34年	* 10,660	* 353	* 3,760
添 田 町	昭和32年3月	25,000	3拡変更	平成21年10月21日	平成22年3月	平成31年	7,800	477	3,720
糸 田 町	昭和26年4月	5,000	4拡変更	平成11年12月27日	平成13年4月	平成17年	10,890	591	6,440
川 崎 町	昭和34年4月	20,000	7拡変更	平成26年9月16日	平成30年4月	平成34年	16,720	600	10,030
大 任 町	昭和39年4月	480	3拡	平成26年3月26日	平成26年3月	平成32年	5,800	562	3,260
福 智 町	平成18年3月	29,200	2拡	平成20年4月1日	平成20年4月	平成30年	22,320	410	9,160
計(14)		164,380					423,900	458	194,060
県計(50)		1,085,226					5,163,821	388	2,002,597

※網掛けは国認可、その他は県認可

*は、軽微な変更等の届出によるもの。

(2) 計画と実績

(福岡地区広域圏)

事業主体名	給水人口 (人)		一日最大給水量 ^{※1} (m ³)		一人一日最大 ^{※2} 給水量 (ℓ)		浄水能力 ^{※3} (m ³ /日)
	計画	現在	計画	現在	計画	現在	
福岡市	1,603,000	1,534,900	520,700	514,900	325	335	777,700
筑紫野市	105,600	86,060	34,700	32,453	329	377	38,800
春日那珂川 水道企業団	152,100	150,257	42,000	52,601	276	350	60,600
大野城市	108,100	97,705	37,300	25,307	345	259	32,150
宗像地区事 務組合	147,920	134,675	51,100	45,007	345	334	55,200
太宰府市	61,900	59,633	19,100	23,310	309	391	23,600
古賀市	52,500	43,838	16,600	15,496	316	353	21,785
糸島市	85,300	73,521	30,066	24,428	352	332	29,266
宇美町	42,000	36,042	18,100	14,751	431	409	18,100
篠栗町	30,800	30,500	9,700	11,403	315	374	15,226
志免町	48,900	45,164	13,100	14,286	268	316	14,300
須恵町	27,600	27,180	11,400 (900)	10,347 (900)	413	381	12,300
新宮町	30,500	30,233	12,100	9,646	397	319	12,685
久山町	9,600	8,115	3,750	4,880	391	601	3,750
粕屋町	51,060	44,179	14,830	14,646	290	332	15,775
計(15)	2,556,880	2,402,002	834,546 (900)	813,461 (900)	326	339	1,131,237

(北九州地区広域圏)

事業主体名	給水人口 (人)		一日最大給水量 ^{※1} (m ³)		一人一日最大 ^{※2} 給水量 (ℓ)		浄水能力 ^{※3} (m ³ /日)
	計画	現在	計画	現在	計画	現在	
北九州市	1,106,100	994,758	522,240 (14,760)	467,190 (209)	472	470	769,000
行橋市	60,000	55,016	23,800	21,624	397	393	21,900
豊前市	22,290	18,024	8,780	8,744	394	485	8,160
中間市	82,400	60,154	32,600	23,947	396	398	32,600
岡垣町	32,300	30,851	11,400	12,498	353	405	11,400
苅田町	40,000	35,123	23,200	19,116	580	544	23,200
みやこ町	12,670	6,816	4,220	2,516 (830)	333	369	3,720
吉富町	7,200	6,278	2,800	1,933	389	308	2,800
築上町	11,600	8,439	5,790	4,214	499	499	5,790
計(9)	1,374,560	1,215,459	634,830 (14,760)	561,782 (1,039)	462	462	878,570

(筑後地区広域圏)

事業主体名	給水人口 (人)		一日最大給水量 ^{※1} (m ³)		一人一日最大 ^{※2} 給水量 (ℓ)		浄水能力 ^{※3} (m ³ /日)
	計画	現在	計画	現在	計画	現在	
大牟田市	117,300	115,365	45,900	48,561	391	421	57,000
久留米市	286,700	272,398	145,800	117,223	509	430	149,000
柳川市	74,710	64,389	32,200	29,630	431	460	32,200
八女市	41,200	35,433	8,440	12,190	205	344	8,440
筑後市	42,000	38,686	14,000	14,273	333	369	14,000
大川市	52,300	34,276	19,900	17,780	380	519	16,600
三井水道 企業団	76,700	72,890	25,100	25,638	327	352	25,100
朝倉市	30,450	23,778	11,400	12,604	374	530	11,400
みやま市	30,800	31,440	10,870	13,699	353	436	13,400
筑前町	22,121	13,170	5,140	4,583	232	348	5,140
大木町	14,000	14,151	3,500	4,597	250	325	4,597
広川町	16,900	13,773	5,720	6,041	338	439	6,600
計(12)	805,181	729,749	327,970	306,819	407	420	343,477

(筑豊地区広域圏)

事業主体名	給水人口 (人)		一日最大給水量 ^{※1} (m ³)		一人一日最大 ^{※2} 給水量 (ℓ)		浄水能力 ^{※3} (m ³ /日)
	計画	現在	計画	現在	計画	現在	
直方市	70,400	56,316	35,100	36,011	499	639	35,100
飯塚市	128,000	123,917	49,900	71,956	383	581	63,590
田川市	57,700	47,894	25,400	24,303	440	507	25,400
宮若市	18,000	18,283	12,000 (700)	14,157	667	774	14,157
嘉麻市	35,000	34,522	14,400	16,253	411	471	22,010
小竹町	9,160	7,713	6,140	4,465	670	579	6,140
鞍手町	17,800	14,631	8,800	8,800	494	601	8,800
桂川町	13,650	12,315	5,250	4,612	385	375	6,300
香春町	10,660	9,996	3,235 (525)	3,855 (439)	303	386	3,630
添田町	7,800	8,073	3,720	4,500	477	557	4,500
糸田町	10,890	8,413	6,440	5,778	591	687	6,440
川崎町	16,720	15,865	10,030	9,222	600	581	12,000
大任町	5,800	5,131	3,260	2,700	562	526	3,260
福智町	22,320	21,906	9,160	11,460	410	523	12,980
計(14)	423,900	384,975	192,835 (1,225)	218,072 (439)	455	566	224,307
県計(50)	5,160,521	4,732,185	1,990,181 (16,885)	1,900,134 (2,378)	386	402	2,577,591

※1 一日最大給水量の()は、他事業への分水量で外数

※2 一人一日最大給水量の値は、他事業への分水量を除いた一日最大給水量を給水人口で割ったもの

※3 浄水能力とは、年度末の稼働しうる浄水能力(予備は含まない。)及び他の水道用水供給事業者(又は水道事業者)

(3) 給水実績

(福岡地区広域圏)

(単位: 千 m^3)

事業主体名	年間給水量※ A (B+E)	有効水量 B	有効水量の内訳		無効水量 E	有効率 B/A(%)	有収率 C/A(%)
			有収水量 C	無収水量 D			
福岡市	147,752	144,036	141,928	2,108	3,716	97.5	96.1
筑紫野市	7,678	7,426	7,272	154	252	96.7	94.7
春日那珂川 水道企業団	13,448	12,516	12,454	62	932	93.1	92.6
大野城市	8,420	8,334	8,068	266	86	99.0	95.8
宗像地区事 務組合	12,908	11,876	11,637	239	1,032	92.0	90.2
太宰府市	5,582	5,243	5,115	128	339	93.9	91.6
古賀市	4,355	4,322	4,267	55	33	99.2	98.0
糸島市	6,376	6,077	5,946	131	299	95.3	93.3
宇美町	3,166	2,945	2,935	10	221	93.0	92.7
篠栗町	2,683	2,630	2,620	10	53	98.0	97.7
志免町	3,967	3,874	3,791	83	93	97.7	95.6
須恵町	2,654	2,474	2,469	5	180	93.2	93.0
新宮町	2,903	2,669	2,656	13	234	91.9	91.5
久山町	973	912	900	12	61	93.7	92.5
粕屋町	4,075	3,913	3,841	72	162	96.0	94.3
計(15)	226,940	219,247	215,899	3,348	7,693	96.6	95.1

(北九州地区広域圏)

(単位:千 m^3)

事業主体名	年間給水量※ A (B+E)	有効水量 B	有効水量の内訳		無効水量 E	有効率 B/A(%)	有収率 C/A(%)
			有収水量 C	無収水量 D			
北九州市	111,444	103,236	100,244	2,992	8,208	92.6	90.0
行橋市	6,053	5,472	5,427	45	581	90.4	89.7
豊前市	2,054	1,793	1,743	50	261	87.3	84.9
中間市	6,416	5,846	5,723	123	570	91.1	89.2
岡垣町	3,307	3,109	2,861	248	198	94.0	86.5
苅田町	3,934	3,516	3,509	7	418	89.4	89.2
みやこ町	763	627	627	0	136	82.2	82.2
吉富町	614	588	584	4	26	95.8	95.1
築上町	1,076	909	908	1	167	84.5	84.4
計(9)	135,661	125,096	121,626	3,470	10,565	92.2	89.7

(筑後地区広域圏)

(単位:千 m^3)

事業主体名	年間給水量※ A (B+E)	有効水量 B	有効水量の内訳		無効水量 E	有効率 B/A(%)	有収率 C/A(%)
			有収水量 C	無収水量 D			
大牟田市	11,680	10,832	10,828	4	848	92.7	92.7
久留米市	28,850	26,379	24,742	1,637	2,471	91.4	85.8
柳川市	7,020	6,619	6,241	378	401	94.3	88.9
八女市	2,586	2,586	2,354	232	0	100.0	91.0
筑後市	4,205	3,800	3,782	18	405	90.4	89.9
大川市	3,835	3,289	3,289	0	546	85.8	85.8
三井水道 企業団	6,427	6,115	5,943	172	312	95.1	92.5
朝倉市	2,509	2,391	2,321	70	118	95.3	92.5
みやま市	2,951	2,545	2,480	65	406	86.2	84.0
筑前町	969	969	768	201	0	100.0	79.3
大木町	1,153	1,120	1,092	28	33	97.1	94.7
広川町	1,467	1,467	1,393	74	0	100.0	95.0
計(12)	73,652	68,112	65,233	2,879	5,540	92.5	88.6

(筑豊地区広域圏)

(単位:千 m^3)

事業主体名	年間給水量※ A (B+E)	有効水量 B	有効水量の内訳		無効水量 E	有効率 B/A(%)	有収率 C/A(%)
			有収水量 C	無収水量 D			
直方市	6,642	5,802	5,562	240	840	87.4	83.7
飯塚市	14,613	12,837	12,744	93	1,776	87.8	87.2
田川市	7,161	5,813	5,433	380	1,348	81.2	75.9
宮若市	2,407	1,968	1,910	58	439	81.8	79.4
嘉麻市	4,312	3,874	3,788	86	438	89.8	87.8
小竹町	926	771	742	29	155	83.3	80.1
鞍手町	1,782	1,609	1,532	77	173	90.3	86.0
桂川町	1,454	1,347	1,347	0	107	92.6	92.6
香春町	1,138	923	887	36	215	81.1	77.9
添田町	933	758	755	3	175	81.2	80.9
糸田町	1,122	907	720	187	215	80.8	64.2
川崎町	1,998	1,658	1,508	150	340	83.0	75.5
大任町	732	647	542	105	85	88.4	74.0
福智町	2,537	2,182	2,174	8	355	86.0	85.7
計(14)	47,757	41,096	39,644	1,452	6,661	86.1	83.0
県計(50)	484,010	453,551	442,402	11,149	30,459	93.7	91.4

※ 年間給水量は、水道事業者が自己の給水区域に対して給水した量

(4) 計画一日最大取水量

(福岡地区広域圏)

(単位:m³)

種別※ 事業主体名	表 流 水				伏流水	浅井戸水	深井戸水	原水 受水	浄水受水	その他	計
	ダム直接	ダム放流	湖水	自流							
福岡市	103,800	277,000		182,700	31,000	4,000			福岡(企) 182,400		780,900
筑紫野市	4,000					5,600	1,100		福岡(企) 16,900 山神(企) 7,100		34,700
春日那珂川 水道企業団			1,235	9,640		34,750			福岡(企) 10,975		56,600
大野城市	4,000		1,200	2,670		12,900			福岡(企) 16,550		37,320
宗像地区 事務組合	42,800								福岡(企) 2,400 北九州市 13,000		58,200
太宰府市	6,400					800	1,200		福岡(企) 12,600 山神(企) 3,500		24,500
古賀市	2,000			2,400		300	4,500		福岡(企) 11,600		20,800
糸島市	7,000					6,940	951		福岡(企) 15,175		30,066
宇美町	1,700		3,188	285	527	3,475	1,200		福岡(企) 7,725		18,100
篠栗町				3,500		2,107			福岡(企) 4,700		10,307
志免町					3,500	5,000			福岡(企) 6,300		14,800
須恵町	1,580		650	2,610		550	2,100		福岡(企) 4,810		12,300
新宮町			1,000			100	3,110		福岡(企) 5,775 北九州市 4,000		13,985
久山町			1,250	2,400			150				3,800
粕屋町				3,300		1,000	3,000		福岡(企) 7,875 *須恵町 900		16,075
計(15)	173,280	277,000	8,523	209,505	35,027	77,522	17,311	0	334,285	0	1,132,453

(北九州地区広域圏)

(単位:m³)

事業主体名	表流水				伏流水	浅井戸水	深井戸水	原水受水	浄水受水	その他	計
	種別※ ダム直接	ダム放流	湖水	自流							
北九州市	384,900	59,100		387,000	32,000						863,000
行橋市		12,280	5,000		2,720				京築(企) 3,800		23,800
豊前市							2,360		京築(企) 6,470		8,830
中間市			20,200	20,700							40,900
岡垣町						4,900	4,850		北九州市 2,000		11,750
苅田町	2,000	13,000	2,000					4,000	京築(企) 2,200		23,200
みやこ町						1,870			京築(企) 3,070		4,940
吉富町						1,700	100		京築(企) 1,000		2,800
築上町				750	1,250		2,300		京築(企) 1,490		5,790
計(9)	386,900	84,380	27,200	408,450	35,970	8,470	9,610	4,000	20,030	0	985,010

(筑後地区広域圏)

(単位:m³)

事業主体名	表流水				伏流水	浅井戸水	深井戸水	原水受水	浄水受水	その他	計
	種別※ ダム直接	ダム放流	湖水	自流							
大牟田市		10,000		10,000			6,400		県南(企) 21,500		47,900
久留米市				103,000					県南(企) 46,000		149,000
柳川市							8,000		県南(企) 24,200		32,200
八女市							571		県南(企) 7,900		8,471
筑後市							5,500		県南(企) 8,500		14,000
大川市									県南(企) 19,900		19,900
三井水道 企業団									山神(企) 8,100 県南(企) 17,000		25,100
朝倉市		7,000					2,530		県南(企) 2,100		11,630
みやま市							5,200	670	県南(企) 5,000		10,870
筑前町									県南(企) 5,140		5,140
大木町									県南(企) 3,500		3,500
広川町									県南(企) 5,720		5,720
計(12)	0	17,000	0	113,000	0	7,730	21,141	0	174,560	0	333,431

(筑豊地区広域圏)

(単位:m³)

事業主体名	種別※ 表流水				伏流水	浅井戸水	深井戸水	原水受水	浄水受水	その他	計
	ダム直接	ダム放流	湖水	自流							
直方市	27,100			4,000		5,000					36,100
飯塚市	13,000			26,800	13,250	9,150	1,550				63,750
田川市		4,560	200	4,500	3,540	4,000		田川(企) 10,200			27,000
宮若市		3,500				9,400					12,900
嘉麻市				6,400	10,660	3,029	1,840				21,929
小竹町				2,110	3,340		950				6,400
鞍手町			9,680								9,680
桂川町				2,620	1,210	1,480	470				5,780
香春町					430	1,330		*北九州市 525	2,200		4,485
添田町					2,700	1,800					4,500
糸田町				600			840	田川(企) 5,000			6,440
川崎町		1,688		3,781	1,331		200	田川(企) 5,000			12,000
大任町					1,100	2,160					3,260
福智町				2,500	3,815	2,165		田川(企) 4,500			12,980
計(14)	40,100	9,748	9,880	53,311	41,376	39,514	5,850	0	25,225	2,200	227,204
県計(50)	600,280	388,128	45,603	784,266	112,373	133,236	53,912	4,000	554,100	2,200	2,678,098

※ダム直接 : ダム等から直接導水路等で取水している形態のもの
 ダム放流 : 水源手当をダム等に依存し、下流で取水している形態のもの
 湖水 : 湖沼等の貯水池から直接取水している形態のもの
 自流 : 「ダム直接」、「ダム放流」、「湖水」以外の河川水を取水している形態のもの
 伏流水 : 河床、湖床又はその付近を潜流している水を埋渠等により取水している形態のもの
 浅井戸 : 第一不透水層に達するまでの井戸から取水している形態のもの
 深井戸 : 第一不透水層以下の水を集水する井戸から取水している形態のもの
 原水 : 浄水する前の水
 浄水 : 原水を飲料用に供するため適切な処理を行った水
 *「浄水受水」の*は、他事業体からの分水によるもの

(5) 年間取水実績

(福岡地区広域圏)

(単位:千m³)

種別※ 事業主体名	表流水				伏流水	浅井戸水	深井戸水	原水 受水	浄水受水	その他	計
	ダム直接	ダム放流	湖水	自流							
福岡市	19,934	39,361		35,167	3,596				福岡(企) 49,713		147,771
筑紫野市	619					480			福岡(企) 3,888 山神(企) 3,111		8,098
春日那珂川 水道企業団			1,155	4,323		3,319			福岡(企) 4,863		13,660
大野城市	935		2	919		1,175			福岡(企) 5,432		8,463
宗像地区事 務組合	8,489								福岡(企) 839 北九州市 3,643		12,971
太宰府市	930								福岡(企) 3,825 山神(企) 1,064		5,819
古賀市	1,118			516			637		福岡(企) 2,485		4,756
糸島市	894					559	74		福岡(企) 5,019		6,546
宇美町	351		150	58		51	91		福岡(企) 2,465		3,166
篠栗町				1,123		269			福岡(企) 1,449		2,841
志免町					966	1,008			福岡(企) 2,063		4,037
須恵町	538		38	405		27	48		福岡(企) 1,599		2,655
新宮町							356		福岡(企) 1,792 北九州市 691		2,839
久山町			321	616			39				976
粕屋町			208	25		329	925		福岡(企) 2,673 *須恵町 195		4,355
計(15)	33,808	39,361	1,874	43,152	4,562	7,217	2,170	0	96,809	0	228,953

(北九州地区広域圏)

(単位:千m³)

種別※ 事業主体名	表流水				伏流水	浅井戸水	深井戸水	原水受水	浄水受水	その他	計
	ダム直接	ダム放流	湖水	自流							
北九州市	84,995	4,776		20,825	2,163						112,759
行橋市		4,672	18		669				京築(企) 694		6,053
豊前市							699		京築(企) 1,359		2,058
中間市			2,285	5,010							7,295
岡垣町						1,522	1,374		北九州市 466		3,362
苅田町	215	2,898	537						京築(企) 329		3,979
みやこ町						508			京築(企) 295		803
吉富町						426	34		京築(企) 183		643
築上町				220	404		229		京築(企) 263		1,116
計(9)	85,210	12,346	2,840	26,055	3,236	2,456	2,336	0	3,589	0	138,068

(筑後地区広域圏)

(単位:千m³)

種別※ 事業主体名	表流水				伏流水	浅井戸水	深井戸水	原水受水	浄水受水	その他	計
	ダム直接	ダム放流	湖水	自流							
大牟田市				6,195			448		県南(企) 5,688		12,331
久留米市				23,051					県南(企) 6,012		29,063
柳川市							1,143		県南(企) 5,877		7,020
八女市							59		県南(企) 2,527		2,586
筑後市							1,986		県南(企) 2,369		4,355
大川市									県南(企) 3,835		3,835
三井水道 企業団									山神(企) 2,371 県南(企) 4,056		6,427
朝倉市		1,259				499	277		県南(企) 529		2,564
みやま市						1,715	520		県南(企) 967		3,202
筑前町									県南(企) 985		985
大木町									県南(企) 1,153		1,153
広川町									県南(企) 1,467		1,467
計(12)	0	1,259	0	29,246	0	2,214	4,433	0	37,836	0	74,988

(筑豊地区広域圏)

(単位:千m³)

種別※ 事業主体名	表流水				伏流水	浅井戸水	深井戸水	原水受水	浄水受水	その他	計
	ダム直接	ダム放流	湖水	自流							
直方市	3,646			1,328		3,090					8,064
飯塚市	2,957			6,977	2,319	2,920					15,173
田川市		779		478	763	3,446			田川(企) 2,379		7,845
宮若市		301				2,166					2,467
嘉麻市				1,656	2,627	533	8				4,824
小竹町				392	419		160				971
鞍手町			1,885								1,885
桂川町				825	65	513	156				1,559
香春町					65	342			北九州市 64	667	1,138
添田町					824	206					1,030
糸田町							516		田川(企) 732		1,248
川崎町		618		704	233				田川(企) 842		2,397
大任町					401	486					887
福智町				741	454	332	4		田川(企) 1,423		2,954
計(14)	6,603	1,698	1,885	13,101	8,170	14,034	844	0	5,440	667	52,442
県計(50)	125,621	54,664	6,599	111,554	15,968	25,921	9,783	0	143,674	667	494,451

- ※ ダム直接 : ダム等から直接導水路等で取水している形態のもの
 ダム放流 : 水源手当をダム等に依存し、下流で取水している形態のもの
 湖水 : 湖沼等の貯水池から直接取水している形態のもの
 自流 : 「ダム直接」、「ダム放流」、「湖水」以外の河川水を取水している形態のもの
 伏流水 : 河床、湖床又はその付近を潜流している水を埋渠等により取水している形態のもの
 浅井戸 : 第一不透水層に達するまでの井戸から取水している形態のもの
 深井戸 : 第一不透水層以下の水を集水する井戸から取水している形態のもの
 原水 : 浄水する前の水
 浄水 : 原水を飲料用に供するため適切な処理を行った水
 * 「浄水受水」の*は、他事業体からの分水によるもの

(6) 年間有収水量

イ. 用途別

(福岡地区広域圏)

(単位:千m³)

事業主体名	家庭用	営業用	工場用	官公署 学校用	浴場用	船舶用	共用栓	その他	計
福岡市	110,764	30,786			35			343	141,928
筑紫野市	6,209	991	44		19			9	7,272
春日那珂川水 道企業団	10,504	1,217	45	660				28	12,454
大野城市	7,018	905		137				8	8,068
宗像地区事務組合	10,996	369		224				48	11,637
太宰府市	4,341	585		119				70	5,115
古賀市	3,158	515	428	156				10	4,267
糸島市	5,043	695		204				4	5,946
宇美町	2,502	324		99				10	2,935
篠栗町	(口径別給水契約)								
志免町	3,262	517						12	3,791
須恵町	2,109	292		68					2,469
新宮町	2,047	523		65				21	2,656
久山町	600	194	61	19				26	900
粕屋町	3,077	636		121			1	6	3,841
計(15)	171,630	38,549	578	1,872	54	0	1	595	213,279

(北九州地区広域圏)

(単位:千m³)

事業主体名	家庭用	営業用	工場用	官公署 学校用	浴場用	船舶用	共用栓	その他	計
北九州市	(口径別給水契約)								
行橋市	5,112		205				110		5,427
豊前市	1,127	296	258	61				1	1,743
中間市	5,417		23	184				99	5,723
岡垣町	2,462	283	3	113					2,861
苅田町	(口径別給水契約)								
みやこ町	516						102	9	627
吉富町	465	86		33					584
築上町	611	83		60				154	908
計(9)	15,710	748	489	451	0	0	212	263	17,873

(筑後地区広域圏)

(単位:千m³)

事業主体名	家庭用	営業用	工場用	官公署 学校用	浴場用	船舶用	共用栓	その他	計
大牟田市	8,670	1,630	115	398	15				10,828
久留米市	(口径別給水契約)								
柳川市	4,864	881	7	473				16	6,241
八女市	(口径別給水契約)								
筑後市	(口径別給水契約)								
大川市	2,730	435		115	4			5	3,289
三井水道企業団	(口径別給水契約)								
朝倉市	1,320	443	399	151			2	6	2,321
みやま市	1,982	308	53	137					2,480
筑前町	768								768
大木町	898	163		30				1	1,092
広川町	885	192	284	32					1,393
計(12)	22,117	4,052	858	1,336	19	0	2	28	28,412

(筑豊地区広域圏)

(単位:千m³)

事業主体名	家庭用	営業用	工場用	官公署 学校用	浴場用	船舶用	共用栓	その他	計
直方市	5,436	114						12	5,562
飯塚市	(口径別給水契約)								
田川市	3,480	1,525	420		8				5,433
宮若市	1,316	258	177	159					1,910
嘉麻市	(口径別給水契約)								
小竹町	589	90	33	30					742
鞍手町	(口径別給水契約)								
桂川町	1,070	252		23				2	1,347
香春町	767	50		62				8	887
添田町	584	45	11	115					755
糸田町	652	10	2	56					720
川崎町	1,410	7	91						1,508
大任町	419	66		57					542
福智町	2,070		24					80	2,174
計(14)	17,793	2,417	758	502	8	0	0	102	21,580
県計(50)	227,250	45,766	2,683	4,161	81	0	215	988	281,144

注) 口径別給水契約は別途掲載

口. 口径別

(単位:千m³)

事業主体名	φ13	φ16	φ20	φ25	φ30	φ40	φ50	φ75	φ100	φ125	φ150	φ200 以上	その他	計
篠栗町	1,545		224	242	23	217	201	168						2,620
北九州市	51,000		29,531	3,464		5,255	3,881	3,317	2,485		1,036	275		100,244
苅田町	1,989		412	243		322	200	92	141		94	16		3,509
久留米市	7,852		12,131	882		1,554	986	944	245		148			24,742
八女市	453		1,282	116		108	209	186						2,354
筑後市	1,334		1,142	199	86	264	226	355			169		7	3,782
三井水道団 企業	3,833		1,021	217		309	308	255						5,943
飯塚市	7,996		1,728	718		974	586	427	289		24		2	12,744
嘉麻市	2,677		257	167	8	300	260	101	18					3,788
鞍手町	1,147		78	44	11	105	118	29						1,532
県計(10)	79,826	0	47,806	6,292	128	9,408	6,975	5,874	3,178	0	1,471	291	9	161,258
比率(%)	49.5	0.0	29.6	3.9	0.1	5.8	4.3	3.6	2.0	0.0	0.9	0.2	0.1	100

(口径別給水契約の用途内訳)

(単位:千m³)

事業主体名	生活用	業務・営業用	工場用	その他	計
篠栗町	2,309	303	5	3	2,620
北九州市	77,640	18,556	3,297	751	100,244
苅田町	3,337	12	157	3	3,509
久留米市	20,865	3,877			24,742
八女市	1,851		109	394	2,354
筑後市	2,675		750	357	3,782
三井水道団 企業	5,072	871			5,943
飯塚市	9,724	1,692	1,326	2	12,744
嘉麻市	2,827	786	146	29	3,788
鞍手町	1,225	160	147		1,532
県計(10)	127,525	26,257	5,937	1,539	161,258
比率(%)	79.1	16.3	3.7	0.9	100

注) 需要用途区分は次のとおりとする。

生活用 : 一般家庭用

業務・営業用 : 官公署用、学校用、病院用、事務所用、営業用、公衆浴場用

(7) 管種別管路延長
(福岡地区広域圏)

(単位:m)

種別 事業主体名	導水管											送水管												
	铸铁管	ダクタイル铸铁管		鋼管	石綿セメント管	硬質塩化ビニル管	コンクリート管	鉛管	ポリエチレン管	ステンレス管	その他	計	铸铁管	ダクタイル铸铁管		鋼管	石綿セメント管	硬質塩化ビニル管	コンクリート管	鉛管	ポリエチレン管	ステンレス管	その他	計
		耐震型継手を有する	左記以外											耐震型継手を有する	左記以外									
福岡市		6,195	78,935	31,095			10,570					126,795		3,669	14,294	3,274								21,237
筑紫野市	242		3,218			41					45	3,546		309	41,112	277		5,756					228	47,682
春日那珂川水道企業団		109	7,337	82								7,528		2,134	12,477							17		14,628
大野城市			17,295	53		192				41		17,581		74	16,108	405						60		16,647
宗像地区事務組合			5,204	3,162	3,119							11,485		1,873	26,059	1,945	387					22		30,286
太宰府市	2,341	60	255	13		2,891					6	5,566	3,559	373		18		32						3,982
古賀市			10,628	24		2,049		1,576	10			14,287			1,402									1,402
糸島市			4,963	172		1,856			301			7,292			26,679	307		4,815						31,801
宇美町		623	7,542	97	163	7,848			34			16,307		585	1,349									1,934
篠栗町			1,792	57	605	82				100		2,636			2,690			438						3,128
志免町	2,090		6,599								1,540	10,229	13	725	5,041			74				247		6,100
須恵町			4,025		4,594							8,619		300							1,131			1,431
新宮町			7,720			481						8,201									2,014			2,014
久山町			10,664		100							10,764			580			110						690
粕屋町			13,539	275		1,147			839			15,800			3,244	174		1				4		3,423
計(15)	4,673	6,987	179,716	35,030	8,581	16,587	10,570	0	2,750	151	1,591	266,636	3,572	10,042	151,035	6,400	387	11,226	0	0	3,145	103	475	186,385

(北九州地区広域圏)

(単位:m)

種別 事業主体名	導水管											送水管													
	铸铁管	ダクタイル铸铁管		鋼管	石綿セメント管	硬質塩化ビニル管	コンクリート管	鉛管	ポリエチレン管	ステンレス管	その他	計	铸铁管	ダクタイル铸铁管		鋼管	石綿セメント管	硬質塩化ビニル管	コンクリート管	鉛管	ポリエチレン管	ステンレス管	その他	計	
		耐震型継手を有する	左記以外											耐震型継手を有する	左記以外										
北九州市	3,911	1,002	84,943	33,319			12,089				105	135,369	33,281	42,264	98,735	50,819			800				3,143		229,042
行橋市	513		2,143		429							3,085			562		241								803
豊前市	290		1,544	225	157	7,153					348	9,717													0
中間市			4,966	380								5,346	5,111	753	7,592	338									13,794
岡垣町			12,667	57								12,724			11,028	29									11,057
苅田町			890	1,137								2,027			2,325										2,325
みやこ町			1,600									1,600			3,270										3,270
吉富町		34										34			573	553		2,065			61				3,252
築上町			1,967			4,118						6,085			2,124			2,577							4,701
計(9)	4,714	1,036	110,720	35,118	586	11,271	12,089	0	0	0	453	175,987	38,392	43,017	126,209	51,739	241	4,642	800	0	61	3,143	0		268,244

(筑後地区広域圏)

(単位:m)

種別 事業主体名	導水管											送水管													
	铸铁管	ダクタイル铸铁管		鋼管	石綿セメント管	硬質塩化ビニル管	コンクリート管	鉛管	ポリエチレン管	ステンレス管	その他	計	铸铁管	ダクタイル铸铁管		鋼管	石綿セメント管	硬質塩化ビニル管	コンクリート管	鉛管	ポリエチレン管	ステンレス管	その他	計	
		耐震型継手を有する	左記以外											耐震型継手を有する	左記以外										
大牟田市	2,832	2,554	5,188	6,068		363	7,634					24,639	11,253	740	8,051	46						6			20,096
久留米市	1,117		3,381	26								4,524			4,809										4,809
柳川市		64	570			315						949		5,489											5,489
八女市						375						375			1,988	1		1,053			2,247				5,289
筑後市			2,752	27		658			34			3,471			45										45
大川市												0			2,870	8									2,878
三井水道企業団												0		348	16,629	173									17,150
朝倉市			5,247	32						106		5,385			8,061	150		2,207							10,418
みやま市			2,231		60	580						2,871	2,456		5,171	7									7,634
筑前町		270										270		1,939											1,939
大木町												0													0
広川町												0	2,003		153										2,156
計(12)	3,949	2,888	19,369	6,153	60	2,291	7,634	0	34	0	106	42,484	15,712	8,516	47,777	385	0	3,260	0	0	2,253	0	0		77,903

(筑豊地区広域圏)

(単位:m)

種別 事業主体名	導水管											送水管													
	铸铁管	ダクタイル铸铁管		鋼管	石綿セメント管	硬質塩化ビニル管	コンクリート管	鉛管	ポリエチレン管	ステンレス管	その他	計	铸铁管	ダクタイル铸铁管		鋼管	石綿セメント管	硬質塩化ビニル管	コンクリート管	鉛管	ポリエチレン管	ステンレス管	その他	計	
		耐震型継手を有する	左記以外											耐震型継手を有する	左記以外										
直方市	2,357		2,660	2,195					559			7,771	2,750		5,411		92								8,253
飯塚市	362	2,437	12,494	970		13,633	398					30,294	10,032	2,048	44,154	3,329	1,020	6,636					670	67,889	
田川市	1,584	3,257	14,201			498	552			44		20,136	690	1,822	20,936	75		1,684				60		25,267	
宮若市			1,404	90					260			1,754	170		5,393	100		410						6,073	
嘉麻市	616		3,546	109	596	1,133	35				81	6,116	2,002		6,048			3,322				157		11,529	
小竹町			5,207	303		850						6,396			741			48						789	
鞍手町			4,335		882							5,217			8,828		1,317							10,145	
桂川町			2,342									2,342			1,288	165								1,453	
香春町	333	75	5,880			2,632			29			8,949		2,243	1,400	181		539			95			4,458	
添田町			740			932						1,672		200	18	117		1,520						1,855	
糸田町			128								389	517			1,187	825	35							2,047	
川崎町	13,054	183	1,050	33								14,320	2,775	605	52	19		6						3,457	
大任町	5,375					1,085						6,460						1,275						1,275	
福智町	1,980		4,374			1,470						7,824	1,100		15,424						155	156		16,835	
計(14)	25,661	5,952	58,361	3,700	1,478	22,233	985	0	848	80	470	119,768	19,519	6,918	110,880	4,811	2,464	15,440	0	0	250	373	670	161,325	
県計(50)	38,997	16,863	368,166	80,001	10,705	52,382	31,278	0	3,632	231	2,620	604,875	77,195	68,493	435,901	63,335	3,092	34,568	800	0	5,709	3,619	1,145	693,857	
比率(%)	6.4	2.8	60.9	13.2	1.8	8.7	5.2	0.0	0.6	0.0	0.4	100.0	11.1	9.9	62.8	9.1	0.5	5.0	0.1	0.0	0.8	0.5	0.2	100.0	

(福岡地区広域圏)

(単位:m)

種別 事業主体名	配水管																									
	配水本管											配水支管														
	铸铁管	ダクタイル铸铁管		鋼管	石綿セメント管	硬質塩化ビニル管	コンクリート管	鉛管	ポリエチレン管	ステンレス管	その他	計	铸铁管	ダクタイル铸铁管		鋼管	石綿セメント管	硬質塩化ビニル管	コンクリート管	鉛管	ポリエチレン管	ステンレス管	その他	計		
	耐震型継手を有する	左記以外												耐震型継手を有する	左記以外											
福岡市	1,667	47,872	271,125	14,813						1,614		337,091	3,902	516,478	3,101,844	21,136		2,855					10,886	7,556		3,664,657
筑紫野市		650	8,115									8,765	835	31,092	264,416	2,447	496	56,146					14,564	412	7,341	377,749
春日那珂川水道企業団		3,147	34,483	88						120		37,838		30,060	204,888	3,556		156,648					10,724	348		406,224
大野城市		3,770	39,607	59						59		43,495		41,889	270,748	871		35,523					1,441			350,472
宗像地区事務組		22,337	18,982	2,013	1,032							44,364	7,587	27,850	422,569	14,931	182	378,380					840		1,461	853,800
太宰府市		9,056	3,327	25							33	12,441		15,098	184,567	4,996		103,325					294		181	308,461
古賀市			5,947	557						50		6,554	50	1,089	83,640	3,057		92,560					231	170		180,797
糸島市			56,379	1,384		63,691						122,305			131,841	4,959		320,263					864			457,927
宇美町		809	3,887	18								4,714		17,834	41,730	1,746		146,080					10,718		638	218,746
篠栗町			1,345									1,345	372		73,143	1,220	1,189	14,683					3,373	103		94,083
志免町	4,087	4,221	26,574			8,854					2,700	46,436	748	163	19,414		224	82,242					1,484		20,594	124,869
須恵町	658		2,370									3,028	2,528		30,239	1,193	1,587	111,492					27,179		2,024	176,242
新宮町		3,575	7,763									11,338		8,014	58,995	230		39,542					38,474			145,255
久山町			11,483							40		11,523			48,077	205	457	25,786					76			74,601
粕屋町												0		1,853	54,948	897	547	96,585					5,302	802	10	160,944
計(15)	6,412	95,437	491,387	18,957	1,032	72,545	0	0	851	1,883	2,733	691,237	16,022	691,420	4,991,059	61,444	4,682	1,662,110	0	0			126,374	9,467	32,249	7,594,827

(北九州地区広域圏)

(単位:m)

種別 事業主体名	配水管																							
	配水本管											配水支管												
	铸铁管	ダクタイル铸铁管		鋼管	石綿セメント管	硬質塩化ビニル管	コンクリート管	鉛管	ポリエチレン管	ステンレス管	その他	計	铸铁管	ダクタイル铸铁管		鋼管	石綿セメント管	硬質塩化ビニル管	コンクリート管	鉛管	ポリエチレン管	ステンレス管	その他	計
耐震型継手を有する		左記以外	耐震型継手を有する											左記以外										
北九州市	39,105	23,900	180,335	2,398					68	925	246,731	73,642	124,200	3,509,620	138,341		9,331				13,397	923	164	3,869,618
行橋市	5,265	9,155	109,657	133	11,309	1,898		2,721	48		140,186	5,471	3,183	64,672	8,755	7,691	79,538				23,990			193,300
豊前市			2,730								2,730	20,762	1,138	95,904	2,163		30,494				7,535		406	158,402
中間市	26,288	9,894	65,640	3,737	258	15			160		105,992	7,938	50	70,401	9,358		103,346							191,093
岡垣町			23,738	99					21		23,858			58,634	524		111,606				16,291			187,055
苅田町	1,168		85,180	1,325							87,673			133,822	4,193	420					4,646			143,081
みやこ町			23,632	598		22,668		57,070			103,968						46,025				56,532			102,557
吉富町	1,047		183	1,044	20	9,837		1,102			13,233				1,667		33,882				496			36,045
築上町			15,736	133		48,111					63,980			272	172		20,133				866			21,443
計(9)	72,873	42,949	506,831	9,467	11,587	82,529	0	0	60,893	297	925	788,351	107,813	128,571	3,933,325	165,173	8,111	434,355	0	0	123,753	923	570	4,902,594

(筑後地区広域圏)

(単位:m)

種別 事業主体名	配水管																							
	配水本管											配水支管												
	铸铁管	ダクタイル铸铁管		鋼管	石綿セメント管	硬質塩化ビニル管	コンクリート管	鉛管	ポリエチレン管	ステンレス管	その他	計	铸铁管	ダクタイル铸铁管		鋼管	石綿セメント管	硬質塩化ビニル管	コンクリート管	鉛管	ポリエチレン管	ステンレス管	その他	計
耐震型継手を有する		左記以外	耐震型継手を有する											左記以外										
大牟田市	14,251	9,500	14,451	243					53		38,498	115,960	8,493	233,912	61,166		13,719				139,445	232		572,927
久留米市	14,736	32,407	54,106	486						2,381	104,116	1,502	258,572	473,111	27,089		392,737				159,625	12,486		1,325,122
柳川市	488	696	2,461								3,645	8,851	114,420	112,332	4,718	127	217,573				4,367			462,388
八女市			3,552							61	3,613			215,625	1,872		137,732				8,623			363,852
筑後市		1,582	8,560	38				35			10,215		82	74,733	981		149,545				5,166			230,507
大川市			1,685	13							1,698		3,020	100,815	2,663		95,848				4,965			207,311
三井水道団			7,309	142							7,451		6,092	264,087	6,246	165	103,497				46,745			426,832
朝倉市			4,666								4,666			103,713	3,878		49,982				68,630	10	911	227,124
みやま市	680	8,631	18,756	210		35,294		5,884			69,455	8,474	75	11,950	44	180	205,709				42,844			269,276
筑前町		4,802									4,802		33,209		41		34,070				124,507			191,827
大木町		2,518	20,747	450							23,715			22,896	3,289		55,080				106			81,371
広川町											0			39,563	2,020		83,898				623		122	126,226
計(12)	30,155	60,136	136,293	1,582	0	35,294	0	0	5,919	53	2,442	271,874	134,787	423,963	1,652,737	114,007	472	1,539,390	0	0	605,646	242	13,519	4,484,763

(筑豊地区広域圏)

(単位:m)

種別 事業主体名	配水管																							
	配水本管											配水支管												
	铸铁管	ダクタイル铸铁管		鋼管	石綿セメント管	硬質塩化ビニル管	コンクリート管	鉛管	ポリエチレン管	ステンレス管	その他	計	铸铁管	ダクタイル铸铁管		鋼管	石綿セメント管	硬質塩化ビニル管	コンクリート管	鉛管	ポリエチレン管	ステンレス管	その他	計
耐震型継手を有する		左記以外	耐震型継手を有する											左記以外										
直方市	5,682	5,686	36,630	2,711				320		3,031	54,060	13,144	26,270	164,482	561	1,088	198,163				954		8,625	413,287
飯塚市	81,350	28,259	244,547	3,298		106,833	41				464,328	329		402	38,248		312,670				356			352,005
田川市	1,230		6,228								7,458	6,814	8,751	137,882	1,672		238,042				3,353	174	1,467	398,155
宮若市			18,961	229		5		1,075		288	20,558			36,616	5,789	1,095	61,718				2,039			107,257
嘉麻市	7,806		81,911	2,736		85,768			115		178,336	115			3,402		148,724							152,241
小竹町			11,581	280		25,910					37,771				330		32,664				2,942			35,936
鞍手町			1,850								1,850	281		60,583	1,018	363	55,287				6,875			124,407
桂川町			14,414	51		2,306					16,771			3,041	1,131		96,139							100,311
香春町	1,211	1,456	25,908	3,060		65,308			908	1,457	99,308				688		20,657				614	23		21,982
添田町		416									416	417		3,100	1,415		26,982				14,132			46,046
糸田町			3,315	420							3,735			9,997		2,354	36,576							48,927
川崎町	2,170	854	4,333	15		2,450					9,822	17,758	5,843	24,022	893		77,950							126,466
大任町									1,531		1,531						37,051				3,694			40,745
福智町	2,216		5,210	127		8,031					15,584	3,592		23,851	2,323	210	156,637				142	295		187,050
計(14)	101,665	36,671	454,888	12,927	0	296,611	41	0	3,834	115	4,776	911,528	42,450	40,864	463,976	57,470	5,110	1,499,260	0	0	35,101	469	10,115	2,154,815
県計(50)	211,105	235,193	1,589,399	42,933	12,619	486,979	41	0	71,497	2,348	10,876	2,662,990	301,072	1,284,818	11,041,097	398,094	18,375	5,135,115	0	0	890,874	11,101	56,453	19,136,999
比率(%)	7.9	8.8	59.7	1.6	0.5	18.3	0.0	0.0	2.7	0.1	0.4	100.0	1.6	6.7	57.7	2.1	0.1	26.8	0.0	0.0	4.6	0.1	0.3	100.0

(8) 損益計算書

(福岡地区広域圏)

(単位:千円)

事業主体名	総収益 ①=②+③+④	営業収益 ②	内 訳			営業外 収 益 ③	内 訳					特別利益 ④	総費用 ⑤=⑥+⑦+⑧	営業費用 ⑥	営業外費用 ⑦	特別損失 ⑧	当年度純利益 ⑨=①-⑤ (△:純損失)
			給水収益	受託工事 収 益	そ の 他 営業収益		受取利息 及び配当金	国庫(県) 補助金	他会計 補助金	長期前受金 戻入	そ の 他 営業外収入						
福 岡 市	34,989,525	31,449,282	30,993,704	193,479	262,099	3,528,963	19,776		243,847	1,698,484	1,566,856	11,280	29,378,982	26,719,880	2,618,944	40,158	5,610,543
筑 紫 野 市	1,899,390	1,720,693	1,593,757	63	126,873	178,662	348			177,576	738	35	1,679,550	1,542,890	136,660		219,840
春日那珂川 水道企業団	2,752,883	2,415,338	2,308,329		107,009	328,490	28,074		10,602	288,460	1,354	9,055	2,440,769	2,285,611	155,158		312,114
大 野 城 市	2,014,046	1,692,368	1,592,908		99,460	321,678	2,584		16,977	182,657	119,460		1,944,165	1,770,003	174,162		69,881
宗像地区事 務 組 合	3,126,460	2,552,780	2,400,479	22,428	129,873	573,680	14,552		454	380,463	178,211		2,605,242	2,517,394	87,244	604	521,218
太 宰 府 市	1,356,737	1,123,593	1,085,982		37,611	230,101	3,436			178,375	48,290	3,043	1,151,787	1,124,930	26,787	70	204,950
古 賀 市	1,059,403	940,668	923,593	5,220	11,855	118,288	3,380			53,959	60,949	447	931,809	867,660	64,117	32	127,594
糸 島 市	1,584,850	1,314,444	1,308,873		5,571	270,276	669		116,871	152,087	649	130	1,430,330	1,344,589	85,281	460	154,520
宇 美 町	634,854	605,080	603,529		1,551	29,774	115		477	577	28,605		644,352	608,686	34,996	670	△ 9,498
篠 栗 町	449,307	432,456	411,382		21,074	16,851	295			9,498	7,058		464,201	429,679	34,522		△ 14,894
志 免 町	956,918	916,985	881,288		35,697	39,879	411			31,415	8,053	54	971,734	912,459	59,275		△ 14,816
須 恵 町	586,235	562,559	540,387	0	22,172	23,676	309			22,349	1,018		552,007	517,337	34,537	133	34,228
新 宮 町	943,679	577,791	570,460		7,331	286,612	629		2,707	32,914	250,362	79,276	585,929	535,675	50,254		357,750
久 山 町	226,152	192,370	168,252		24,118	33,782	302		15,856	16,274	1,350		189,369	157,657	31,712		36,783
粕 屋 町	987,697	938,199	845,651	689	91,859	49,488	794			48,301	393	10	811,985	763,757	48,142	86	175,712
計(15)	53,568,136	47,434,606	46,228,574	221,879	984,153	6,030,200	75,674	0	407,791	3,273,389	2,273,346	103,330	45,782,211	42,098,207	3,641,791	42,213	7,785,925

(北九州地区広域圏)

(単位:千円)

事業主体名	総収益 ①=②+③+④	営業収益 ②	内 訳			営業外 収 益 ③	内 訳					特別利益 ④	総費用 ⑤=⑥+⑦+⑧	営業費用 ⑥	営業外費用 ⑦	特別損失 ⑧	当年度純利益 ⑨=①-⑤ (△:純損失)
			給水収益	受託工事 収 益	そ の 他 営業収益		受取利息 及び配当金	国庫(県) 補助金	他会計 補助金	長期前受金 戻入	そ の 他 営業外収入						
北九州市	18,291,363	16,674,928	14,523,951	265,362	1,885,615	1,613,747	9,675	68,386	26,457	1,216,550	292,679	2,688	16,849,873	15,527,422	1,266,189	56,262	1,441,490
行橋市	1,369,751	1,174,587	1,117,350		57,237	195,164	2,670		13,684	173,450	5,360		945,588	912,669	31,506	1,413	424,163
豊前市	551,866	436,082	418,240		17,842	115,784	81		50,000	65,180	523		537,524	513,974	23,550		14,342
中間市	1,003,950	884,461	862,504		21,957	119,489	980		1,680	73,391	30,537		933,290	839,030	94,118	142	70,660
岡垣町	488,753	455,006	423,471		31,535	33,747	799			30,852	2,096		469,823	414,774	55,049		18,930
苅田町	965,479	907,446	748,648	105,919	52,879	58,025	1,888		1,033	51,376	3,728	8	882,530	764,026	118,481	23	82,949
みやこ町	414,336	150,094	137,763		12,331	263,367	123		115,463	147,781		875	415,701	360,089	55,612		△ 1,365
吉富町	165,641	120,200	118,181		2,019	43,924	41		36,589	7,277	17	1,517	142,670	134,315	8,355		22,971
築上町	256,395	224,629	222,976		1,653	31,766				31,423	343		191,458	178,306	12,746	406	64,937
計(9)	23,507,534	21,027,433	18,573,084	371,281	2,083,068	2,475,013	16,257	68,386	244,906	1,797,280	335,283	5,088	21,368,457	19,644,605	1,665,606	58,246	2,139,077

(筑後地区広域圏)

(単位:千円)

事業主体名	総収益 ①=②+③+④	営業収益 ②	内 訳			営業外 収 益 ③	内 訳					特別利益 ④	総費用 ⑤=⑥+⑦+⑧	営業費用 ⑥	営業外費用 ⑦	特別損失 ⑧	当年度純利益 ⑨=①-⑤ (△:純損失)
			給水収益	受託工事 収 益	そ の 他 営業収益		受取利息 及び配当金	国庫(県) 補助金	他会計 補助金	長期前受金 戻入	そ の 他 営業外収入						
大牟田市	2,730,459	2,481,425	2,428,606		52,819	247,984	824		57,792	157,752	31,616	1,050	2,510,346	2,329,240	177,882	3,224	220,113
久留米市	4,563,548	4,322,589	4,274,205		48,384	222,208	4,522			202,409	15,277	18,751	3,698,901	3,548,293	145,663	4,945	864,647
柳川市	1,265,143	1,162,096	1,134,324	1,651	26,121	103,047	1,793			69,388	31,866		1,172,492	1,086,697	85,735	60	92,651
八女市	689,275	568,456	565,812		2,644	120,819	1,333		39,416	80,056	14		590,628	533,665	52,581	4,382	98,647
筑後市	775,506	688,080	683,558	1,575	2,947	86,897	4,916			79,177	2,804	529	576,554	559,367	17,037	150	198,952
大川市	733,544	698,616	692,787		5,829	34,928	452			33,226	1,250		729,760	665,616	64,141	3	3,784
三井水道 企業団	1,458,037	1,292,626	1,183,129	32,137	77,360	162,533	2,183		6,616	145,290	8,444	2,878	1,319,357	1,277,273	42,010	74	138,680
朝倉市	549,271	421,005	406,929		14,076	123,874	481		17,219	105,079	1,095	4,392	464,528	412,359	48,700	3,469	84,743
みやま市	519,450	467,192	460,060		7,132	52,258	399		31,691	18,928	1,240		460,633	427,822	30,798	2,013	58,817
筑前町	455,010	221,385	198,610		22,775	233,625	54		181,171	52,276	124		431,307	380,009	50,638	660	23,703
大木町	213,059	200,222	199,949		273	12,837	926			11,193	718		182,388	174,875	7,513		30,671
広川町	344,493	302,665	302,175		490	41,809	1,870			39,714	225	19	280,045	265,342	14,703		64,448
計(12)	14,296,795	12,826,357	12,530,144	35,363	260,850	1,442,819	19,753	0	333,905	994,488	94,673	27,619	12,416,939	11,660,558	737,401	18,980	1,879,856

(筑豊地区広域圏)

(単位:千円)

事業主体名	総収益 ①=②+③+④	営業収益 ②	内 訳			営業外 収 益 ③	内 訳					特別利益 ④	総費用 ⑤=⑥+⑦+⑧	営業費用 ⑥	営業外費用 ⑦	特別損失 ⑧	当年度純利益 ⑨=①-⑤ (△:純損失)
			給水収益	受託工事 収 益	その他 営業収益		受取利息 及び配当金	国庫(県) 補助金	他会計 補助金	長期前受金 戻入	その他 営業外収入						
直方市	1,581,409	1,491,008	1,223,220	182,854	84,934	90,401	915		1,136	83,280	5,070		1,576,667	1,402,663	173,123	881	4,742
飯塚市	2,265,976	1,882,550	1,801,692	40,362	40,496	371,505	1,949		109,801	248,549	11,206	11,921	2,085,893	1,861,919	221,924	2,050	180,083
田川市	1,101,739	1,008,248	1,004,897		3,351	93,491	1,391		1,580	88,706	1,814		917,590	880,810	36,780		184,149
宮若市	475,090	415,582	380,513	15,596	19,473	59,438	25		938	53,034	5,441	70	468,608	420,956	34,761	12,891	6,482
嘉麻市	735,051	561,189	555,544		5,645	171,235	6,007		33,481	131,377	370	2,627	618,832	558,509	56,684	3,639	116,219
小竹町	189,880	159,190	158,742		448	30,690	7				30,683		189,708	165,586	24,100	22	172
鞍手町	286,966	259,374	251,447	4,099	3,828	27,592	939			24,582	12		300,052	276,140	23,912		△ 13,086
桂川町	212,405	201,619	199,573	1	2,045	10,786	337			9,419	1,030		178,507	171,768	6,739		33,898
香春町	214,063	189,062	186,632	556	1,874	25,001				21,382	3,619		187,172	174,073	13,099		26,891
添田町	158,574	155,178	152,344		2,834	3,396	3			3,350	43		144,615	137,764	6,647	204	13,959
糸田町	200,756	180,999	180,572		427	230	230					19,527	204,183	203,611	572		△ 3,427
川崎町	389,946	377,934	347,642	29,814	478	12,012	11		799	10,905	297		378,703	364,575	13,956	172	11,243
大任町	122,438	122,433	88,144	34,017	272	5	5						141,692	125,833	15,859		△ 19,254
福智町	567,625	489,084	478,007		11,077	78,541	28		20,000	53,941	4,572		530,492	502,915	27,018	559	37,133
計(14)	8,501,918	7,493,450	7,008,969	307,299	177,182	974,323	11,847	0	167,735	728,525	64,157	34,145	7,922,714	7,247,122	655,174	20,418	579,204
県計(50)	99,874,383	88,781,846	84,340,771	935,822	3,505,253	10,922,355	123,531	68,386	1,154,337	6,793,682	2,767,459	170,182	87,490,321	80,650,492	6,699,972	139,857	12,384,062

(9) 費用構成

(福岡地区広域圏)

(単位:千円)

事業主体名	人件費	動力費	修繕費	薬品費	支払利息	減価償却費	受水費	委託料	その他	計	受託工事費 B	合計 A	その他のうち 材料及び 不要品売却 原価 C	その他のうち 特別損失 D	長期前受金 戻入 E	給水収益 F	年間有収水量 G (千m ³)	給水原価 (A-B-C-D- E)/G (円/m ³)	平均供給単価 F/G (円/m ³)
福岡市	3,312,929	447,123	1,370,739	150,172	2,581,914	9,658,193	5,770,345	3,901,274	2,012,750	29,205,439	173,543	29,378,982		40,158	1,698,484	30,993,704	141,928	193.53	218.38
筑紫野市	88,281	14,329	38,867	1,582	135,197	443,895	775,636	92,758	88,889	1,679,434	116	1,679,550			177,576	1,593,757	7,272	206.53	219.16
春日那珂川 水道企業団	383,904	77,372	53,798	13,246	148,033	841,565	524,630		398,221	2,440,769		2,440,769			288,460	2,308,329	12,454	172.82	185.35
大野城市	85,492	55,473	72,404		171,645	657,646	592,641	198,786	110,078	1,944,165		1,944,165			182,657	1,592,908	8,068	218.33	197.44
宗像地区事 務組 合	42,334	94,767	196,006	27,684	76,998	1,037,653	369,545		737,827	2,582,814	22,428	2,605,242	1,780	604	380,463	2,400,479	11,637	189.05	206.28
太宰府市	48,676	22,525	24,234	2,364	26,197	376,385	480,863	118,901	51,642	1,151,787		1,151,787		70	178,375	1,085,982	5,115	190.29	212.31
古賀市	80,054	33,959	22,950	5,489	63,618	309,047	284,699	72,841	51,556	924,213	7,596	931,809		32	53,959	923,593	4,267	203.94	216.45
糸島市	61,703	15,238	32,289	605	81,046	463,400	542,210		233,839	1,430,330		1,430,330		460	152,087	1,308,873	5,946	214.90	220.13
宇美町	68,095	16,881	10,090	448	34,996	203,639	263,385		46,818	644,352		644,352		670	577	603,529	2,935	219.12	205.63
篠栗町	46,392	17,292	16,131	1,839	31,803	109,714	167,770	44,503	28,757	464,201		464,201			9,498	411,382	2,620	173.55	157.02
志免町	81,977	32,414	15,034	1,440	58,490	244,738	230,147		307,494	971,734		971,734	159		31,415	881,288	3,791	248.00	232.47
須恵町	90,496	7,729	17,290	3,041	30,576	163,158	180,256	19,358	40,103	552,007		552,007		133	22,349	540,387	2,469	214.47	218.87
新宮町	41,440	8,828	12,816		45,930	138,565	264,767		73,583	585,929		585,929			32,914	570,460	2,656	208.21	214.78
久山町	28,285	6,088	4,677	357	31,712	87,340	202	19,885	10,823	189,369		189,369			16,274	168,252	900	192.33	186.95
粕屋町	58,161	24,700	7,916		48,083	211,722	330,528	92,648	37,538	811,296	689	811,985		86	48,301	845,651	3,841	198.62	220.16
計(15)	4,518,219	874,718	1,895,241	208,267	3,566,238	14,946,660	10,777,624	4,560,954	4,229,918	45,577,839	204,372	45,782,211	1,939	42,213	3,273,389	46,228,574	215,899	195.74	214.12

(北九州地区広域圏)

(単位:千円)

事業主体名	人件費	動力費	修繕費	薬品費	支払利息	減価償却費	受水費	委託料	その他	計	受託工事費 B	合計 A	その他のうち 材料及び 不要品売却 原価 C	その他のうち 特別損失 D	長期前受金 戻入 E	給水収益 F	年間有収水量 G (千m ³)	給水原価 (A-B-C-D- E)/G (円/m ³)	平均供給単価 F/G (円/m ³)
北九州市	2,570,383	535,801	1,256,844	120,617	1,205,923	7,473,738	0	1,611,527	1,819,161	16,593,994	255,879	16,849,873	88,428	56,262	1,216,550	14,523,951	100,244	151.96	144.89
行橋市	83,910	40,132	48,536	555	31,506	365,393	123,689		251,867	945,588		945,588		1,413	173,450	1,117,350	5,427	142.02	205.89
豊前市	30,559	9,999	34,695	376	23,172	124,675	240,963		73,085	537,524		537,524			65,180	418,240	1,743	270.99	239.95
中間市	164,457	53,732	97,946	26,334	80,956	350,733	2,131	78,226	65,874	920,389	12,901	933,290		142	73,391	862,504	5,723	147.97	150.71
岡垣町	23,714	42,808	34,694	773	53,504	177,407	60,486		76,437	469,823		469,823			30,852	423,471	2,861	153.43	148.02
苅田町	106,880	25,127	11,913	10,833	115,721	315,943	59,136	74,259	63,211	783,023	99,507	882,530		23	51,376	748,648	3,509	208.50	213.35
みやこ町	33,863		14,849	1,873	50,728	202,892	53,048	28,495	29,953	415,701		415,701			147,781	137,763	627	427.30	219.72
吉富町	29,253	5,951	30,319	157	8,355	22,201	32,465		13,969	142,670		142,670		7,277	118,181	584	231.84	202.36	
築上町	14,878	10,997	14,165	1,145	12,746	64,955	55,315		17,257	191,458		191,458		406	31,423	222,976	908	175.80	245.57
計(9)	3,057,897	724,547	1,543,961	162,663	1,582,611	9,097,937	627,233	1,792,507	2,410,814	21,000,170	368,287	21,368,457	88,428	58,246	1,797,280	18,573,084	121,626	156.68	152.71

(筑後地区広域圏)

(単位:千円)

事業主体名	人件費	動力費	修繕費	薬品費	支払利息	減価償却費	受水費	委託料	その他	計	受託工事費 B	合計 A	その他のうち 材料及び 不要品売却 原価 C	その他のうち 特別損失 D	長期前受金 戻入 E	給水収益 F	年間有収水量 G (千m ³)	給水原価 (A-B-C-D- E)/G (円/m ³)	平均供給単価 F/G (円/m ³)
大牟田市	377,965	10,942	11,454	184	177,794	701,290	403,843	492,357	334,517	2,510,346		2,510,346	3,087	3,224	157,752	2,428,606	10,828	216.69	224.29
久留米市	489,411	132,765	284,789	48,840	145,663	1,285,460	820,090	364,760	127,123	3,698,901		3,698,901		4,945	202,409	4,274,205	24,742	141.12	172.75
柳川市	71,210	28,068	50,744	1,634	77,867	289,919	453,920	60,536	132,445	1,166,343	6,149	1,172,492	101	60	69,388	1,134,324	6,241	175.74	181.75
八女市	36,435	14,369	4,731	227	48,727	261,224	153,253	20,151	51,511	590,628		590,628		4,382	80,056	565,812	2,354	215.03	240.36
筑後市	55,698	28,982	29,536	2,313	15,527	192,337	162,113		85,260	571,766	4,788	576,554		150	79,177	683,558	3,782	130.21	180.74
大川市	73,204	12,509	19,843	488	62,623	201,680	26,241		333,172	729,760		729,760		3	33,226	692,787	3,289	211.78	210.64
三井水道 企業団	131,034	20,326	98,260	1,024	35,356	429,307	496,137		75,574	1,287,018	32,339	1,319,357		74	145,290	1,183,129	5,943	192.10	199.08
朝倉市	33,962	18,130	19,468	2,929	48,672	208,067	39,517		93,783	464,528		464,528		3,469	105,079	406,929	2,321	153.37	175.32
みやま市	63,383	13,401	40,008	738	29,701	153,169	75,140		84,652	460,192	441	460,633		2,013	18,928	460,060	2,480	177.12	185.51
筑前町	60,823	6,165	4,316	209	48,292	152,615	142,217	6,411	10,259	431,307		431,307		660	52,276	198,610	768	492.67	258.61
大木町	14,207	3,070	19,471		7,513	48,202	68,370	10,604	10,951	182,388		182,388			11,193	199,949	1,092	156.77	183.10
広川町	10,279		1,228	229	14,703	127,856	86,970		38,780	280,045		280,045			39,714	302,175	1,393	172.53	216.92
計(12)	1,417,611	288,727	583,848	58,815	712,438	4,051,126	2,927,811	954,819	1,378,027	12,373,222	43,717	12,416,939	3,188	18,980	994,488	12,530,144	65,233	174.09	192.08

(筑豊地区広域圏)

(単位:千円)

事業主体名	人件費	動力費	修繕費	薬品費	支払利息	減価償却費	受水費	委託料	その他	計	受託工事費 B	合計 A	その他のうち 材料及び 不要品売却 原価 C	その他のうち 特別損失 D	長期前受金 戻入 E	給水収益 F	年間有収水量 G (千m ³)	給水原価 (A-B-C-D- E)/G (円/m ³)	平均供給単価 F/G (円/m ³)
直方市	207,995	52,655	123,613	15,184	140,000	530,873			286,659	1,356,979	219,688	1,576,667		881	83,280	1,223,220	5,562	228.84	219.92
飯塚市	165,617	141,196	12,103	16,984	182,132	800,184			730,429	2,048,645	37,248	2,085,893	300	2,050	248,549	1,801,692	12,744	141.07	141.38
田川市	171,207	44,656	52,208	9,277	34,944	292,989	228,384	39,050	44,875	917,590		917,590			88,706	1,004,897	5,433	152.56	184.96
宮若市	98,888	29,388	36,328	2,361	34,341	176,240			75,466	453,012	15,596	468,608		12,891	53,034	380,513	1,910	202.66	199.22
嘉麻市	99,130	41,937	13,606	7,433	56,007	251,029		61,605	88,085	618,832		618,832		3,639	131,377	555,544	3,788	127.72	146.66
小竹町	28,672	16,063	19,753	4,623	8,912	42,660			54,077	174,760	14,948	189,708	5,762	22		158,742	742	227.73	213.94
鞍手町	71,827	29,372	31,367	7,599	23,912	111,521		9,736	10,966	296,300	3,752	300,052			24,582	251,447	1,532	177.36	164.13
桂川町	51,698	13,390	10,424	3,525	6,739	42,757		14,823	35,151	178,507		178,507			9,419	199,573	1,347	125.53	148.16
香春町	36,382	12,933	9,452	428	11,405	62,202	20,338	15,465	18,011	186,616	556	187,172			21,382	186,632	887	186.28	210.41
添田町	57,266	10,169	13,407	1,627	5,867	24,240		12,635	19,404	144,615		144,615		204	3,350	152,344	755	186.84	201.78
糸田町	33,802	9,589	14,367	172	572	54,940	70,272		20,469	204,183		204,183				180,572	720	283.59	250.79
川崎町	72,663	24,866	40,097	1,674	13,956	60,638	80,813		54,182	348,889	29,814	378,703		172	10,905	347,642	1,508	224.01	230.53
大任町	8,528	16,166	1,128	2,901	15,859	34,150			62,960	141,692		141,692				88,144	542	261.42	162.63
福智町	64,500	42,421	59,533	3,769	27,018	147,847	147,992		37,412	530,492		530,492		559	53,941	478,007	2,174	218.95	219.87
計(14)	1,168,175	484,801	437,386	77,557	561,664	2,632,270	547,799	153,314	1,538,146	7,601,112	321,602	7,922,714	6,062	20,418	728,525	7,008,969	39,644	172.69	176.80
県計(50)	10,161,902	2,372,793	4,460,436	507,302	6,422,951	30,727,993	14,880,467	7,461,594	9,556,905	86,552,343	937,978	87,490,321	99,617	139,857	6,793,682	84,340,771	442,402	179.74	190.64

(10) 水道料金 (家庭用φ13mm、月額)

(福岡地区広域圏)

事業主体名	基本水量 (m ³)	基本料金 (円)	メータ使用料 (円)	超過料金 (円/m ³)	施行年月日	20m ³ 使用した場合		端数処理
						1m ³ 当り単価	料金 (円)	
福岡市		850		~10m ³ 17、~20m ³ 155、~30m ³ 243、~50m ³ 284、~100m ³ 335、101m ³ ~ 387	平 9. 4. 1	138.8	2,775	ア
筑紫野市		* 822		* ~5m ³ 64、~10m ³ 97、~15m ³ 172、~20m ³ 194、~30m ³ 280、~40m ³ 302、~50m ³ 367、~100m ³ 410、~500m ³ 432、501m ³ ~ 443	平26. 4. 1	172.5	3,450	ウ
春日那珂川水道企業団		* 810.0		* ~10m ³ 50.76、~20m ³ 226.80、~40m ³ 259.20、~80m ³ 302.40、81m ³ ~ 345.60	平26. 4. 1	179.3	3,585	ア
大野城市	5	1,000		~10m ³ 80、~20m ³ 190、~30m ³ 250、~40m ³ 290、~500m ³ 330、501m ³ ~ 400	平25. 5. 1	178.2	3,564	ア
宗像地区事務組合	8	* 1,143	* 58	* ~30m ³ 210、31m ³ ~ 277	平24. 4. 1	200.9	4,018	ア
太宰府市	5	* 918	* 64	* ~10m ³ 172、~15m ³ 194、~20m ³ 216、~30m ³ 270、~40m ³ 291、~50m ³ 345、~100m ³ 367、101m ³ ~ 399	平26.4. 1	194.9	3,898	ア
糸島市		1,050	70	~8m ³ 40、~16m ³ 195、~25m ³ 220、~50m ³ 230、~151m ³ 250、151m ³ ~ 280	平26. 4. 1	209.5	4,190	ウ
古賀市	8	1,200	100	~15m ³ 180、~20m ³ 205、~30m ³ 240、~50m ³ 250、~100m ³ 275、~500m ³ 295、501m ³ ~ 315	平 9. 6. 1	193.5	3,870	ウ
宇美町	5	900	48	~5m ³ 900、~10m ³ 90、~15m ³ 170、~20m ³ 190、~30m ³ 230、~50m ³ 260、51m ³ ~ 385、	平24.10. 1	172.5	3,450	ウ
篠栗町	10	1,048		~20m ³ 142、~30m ³ 172、~50m ³ 209、~100m ³ 247、~300m ³ 295、301m ³ ~ 381	平14. 4. 1	133.3	2,665	ア
志免町	10	1,380		~20m ³ 220、~30m ³ 270、~50m ³ 340、~100m ³ 420、101m ³ ~ 500	平 9. 6. 1	193.3	3,866	ア
須恵町	5	700	70	~10m ³ 160、~20m ³ 200、~30m ³ 250、~40m ³ 310、~50m ³ 370、51m ³ ~ 430	平26. 4. 1	192.5	3,850	ウ
新宮町	6	900	100	~15m ³ 180、~20m ³ 200、~50m ³ 230、~200m ³ 270、201m ³ ~ 310	平26. 4. 1	195.0	3,900	ウ
久山町	10	1,100		~20m ³ 120、~30m ³ 150、~50m ³ 200、~100m ³ 250、101m ³ ~ 350	平26. 4. 1	124.0	2,480	ウ
粕屋町	5	1,150	100	~10m ³ 60、~15m ³ 160、~20m ³ 200、~30m ³ 250、~50m ³ 290、~100m ³ 350、101m ³ ~ 400	平22. 4. 1	180.5	3,610	ウ
計(15)					(平均)	177.2	3,545	

- 注) 1) 平成28年3月31日現在
 2) 超過料金は、基本水量を超える場合に、使用水量に応じ段階的に加算される料金である。
 3) *は消費税込み金額
 4) 20m³使用した場合の1m³当りの単価及び料金は消費税込み金額
 5) 端数処理欄は、消費税加算等計算後の端数処理方法を示す。
 ア：1円未満切り捨て
 イ：5円未満切り捨て、5円以上10円未満は5円
 ウ：10円未満切り捨て
 エ：給水使用料、メータ使用料は個別に1円未満を切り捨てて合算
 オ：給水使用料、メータ使用料は個別に10円未満を切り捨てて合算
 カ：10円未満四捨五入
 キ：なし

(北九州地区広域圏)

事業主体名	基本水量 (m ³)	基本 料 本 金 (円)	メータ 使用料 (円)	超 過 料 金 (円/m ³)	施 行 日 年 月 日	20m ³ 使用した場合		端 数 処 理
						1m ³ 当 り単価	料金(円)	
北 九 州 市		680		~10m ³ 10、~25m ³ 122、~50m ³ 156、~200m ³ 208、~1,000m ³ 288、1,001m ³ ~ 310	平26. 4. 1	108.0	2,160	ア
行 橋 市	8	* 1,540		* ~15m ³ 195、~25m ³ 205、~50m ³ 215、~100m ³ 235、~500m ³ 260、501m ³ ~ 280	平26. 4. 1	196.5	3,930	イ
豊 前 市	8	1,350	50	9m ³ ~ 230	平26. 4. 1	224.5	4,490	ウ
中 間 市	10	770	40	~20m ³ 145、~30m ³ 205、31m ³ ~ 280	平26. 4. 1	122.0	2,440	ア
岡 垣 町	10	1,000	70	~25m ³ 160、~50m ³ 170、~100m ³ 180、101m ³ ~ 200	平26. 4. 1	144.0	2,880	ウ
苅 田 町	10	1,480		~30m ³ 165、~100m ³ 185、~500m ³ 265、~1,000m ³ 360、1,001m ³ ~ 420	平12. 4. 1	169.0	3,380	力
み や こ 町	10	* 2,160	* 54	* 11m ³ ~ 216	平26. 4. 1	218.5	4,370	ウ
吉 富 町	8	1,300	50	9m ³ ~ 200	平20. 4. 1	202.5	4,050	力
築 上 町	10	2,100	50	11m ³ ~ 230	平26. 4. 1	240.0	4,800	ウ
計(9)					(平均)	180.6	3,611	

(筑後地区広域圏)

事業主体名	基本水量 (m ³)	基本 料 本 金 (円)	メータ 使用料 (円)	超 過 料 金 (円/m ³)	施 行 日 年 月 日	20m ³ 使用した場合		端 数 処 理
						1m ³ 当 り単価	料金(円)	
大 牟 田 市		1,100		~10m ³ 37、~20m ³ 215、20m ³ ~ 293	平20.10. 1	195.5	3,909	ア
久 留 米 市		* 810.0		* ~10m ³ 10.8、~20m ³ 162.0、~50m ³ 237.6、~100m ³ 248.4、101m ³ ~ 270.0	平20. 4. 1	126.9	2,538	ア
柳 川 市	6	780		~16m ³ 160、~24m ³ 190、24m ³ ~ 220	平 9. 4. 1	169.5	3,390	ウ
八 女 市	10	2,040		11m ³ ~ 214	平 26. 4. 1	225.5	4,510	ウ
筑 後 市	10	1,700	60	11m ³ ~ 150	平 9. 4. 1	190.0	3,800	ウ
大 川 市	8	1,180	50	~15m ³ 205、~25m ³ 220、25m ³ ~ 240	平 26. 4. 1	203.0	4,060	才
三 井 水 道 企 業 団	10	* 1,836	* 108	* 11m ³ ~ 194	平 26. 4. 1	194.0	3,880	ウ
朝 倉 市	5	* 918	* 108	* 6m ³ ~ 172.8	平26. 4. 1	180.9	3,618	ア
み や ま 市	8	1,220	50	~15m ³ 153、~30m ³ 170、~50m ³ 190、51m ³ ~ 230	平22. 4. 1	172.3	3,446	ア
筑 前 町	10	* 2,160	* 108	* ~20m ³ 216、~50m ³ 248、51m ³ ~ 291	平26. 4. 1	221.4	4,428	キ
大 木 町	10	* 1,800	* 70	* 11m ³ ~ 180	平 1. 4. 1	183.5	3,670	キ
広 川 町	10	* 2,160	* 52	* 11m ³ ~ 216	平 4. 4. 1	221.0	4,420	キ
計(12)					(平均)	190.3	3,806	

(筑豊地区広域圏)

事業主体名	基本水量 (m ³)	基本 料 本 金 (円)	メータ 使用料 (円)	超 過 料 金 (円/m ³)	施 行 日 年 月 日	20m ³ 使用した場合		端 数 処 理
						1m ³ 当 り単価	料金(円)	
直 方 市	10	1,400	60	~30m ³ 225、~50m ³ 255、51m ³ ~ 285	平26. 4. 1	200.3	4,005	イ
飯 塚 市	5	810		—	平13. 4. 1	111.2	2,224	ア
	10	910		~20m ³ 115、~50m ³ 145、~100m ³ 175、101m ³ ~ 195				
田 川 市	8	790	80	9m ³ ~ 230	平 9. 7. 1	196.0	3,920	ウ
宮 若 市	5	900	50	—	平13. 4. 1	189.0	3,780	イ
	10	1,200	50	11m ³ ~ 225				
嘉 麻 市	4	490		—	平26. 4. 1	150.1	3,002	ア
	8	980		9m ³ ~ 150				
小 竹 町	3	640	60	—	平18.12. 1	197.5	3,950	ウ
	10	1,300	60	11m ³ ~ 230				
鞍 手 町	8	1,000		~25m ³ 125、~50m ³ 195、51m ³ ~ 225	平26. 4. 1	135.0	2,700	ウ
桂 川 町	5	650	90	—	平 9. 4. 1	137.0	2,740	ウ
	10	950	90	11m ³ ~ 150				
香 春 町	8 *	1,339	* 83	—	平26. 4. 1	216.8	4,336	キ
	10 *	1,663	* 83	* 11m ³ ~ 259				
添 田 町	8	900	70	9m ³ ~ 220	平26. 4. 1	194.9	3,898	エ
糸 田 町	5	1,000	105	—	平26. 4. 1	237.8	4,755	イ
	10	1,500	105	11m ³ ~ 280				
川 崎 町	7 *	1,183	* 83	* 8m ³ ~ 267	平 26. 4. 1	236.9	4,737	キ
大 任 町	8	1,080	110	9m ³ ~ 190	平26. 4. 1	168.0	3,360	ウ
福 智 町	8 *	1,240		* 9m ³ ~ 262	平18. 3. 6	219.0	4,380	ウ
計(14)					(平均)	185.0	3,699	
県計(50)					(平均)	183.1	3,663	

3 水道用水供給事業

(1) 事業認可概要

事業主体名	設立年月日 (給水開始時期)	事業名	認可年月日	竣工年月	目標年次	1日最大 給水量 (m³)	供給先		備考
							市 町 村	計画1日最大 給水量 (m³)	
山神水道企業団	昭和46年4月1日 (昭和55年5月)	創設変更	平成21年3月25日	平成25年3月	平成28年	23,200	筑紫野市	11,600	2市 1企業団
							太宰府市	3,500	
							三井水道企業団	8,100	
福岡県南広域水道企業団	昭和46年10月30日 (昭和51年6月)	2拡変更	平成17年3月25日	平成27年3月	平成26年	160,440	大牟田市	21,500	8市3町 1企業団
							久留米市	46,000	
							柳川市	24,200	
							八女市	7,900	
							筑後市	8,500	
							大川市	16,300	
							朝倉市	2,100	
							みやま市	4,000	
							三井水道企業団	17,000	
							筑前町	5,140	
							大木町	3,500	
							広川町	4,300	
							福岡地区水道企業団	昭和48年 6月 1日 (昭和58年11月)	
筑紫野市	16,900								
春日那珂川水道企業団	11,975								
大野城市	16,550								
宗像地区事務組合	2,400								
太宰府市	11,800								
古賀市	8,600								
糸島市	15,175								
宇美町	7,725								
篠栗町	4,700								
志免町	6,300								
須恵町	4,875								
新宮町	5,775								
粕屋町	7,875								
田川地区水道企業団	平成元年 9月29日 (平成13年8月)	創設変更	平成8年3月29日	平成30年3月	平成30年	25,700	田川市	10,200	1市3町
							川崎町	5,000	
							糸田町	3,000	
京築地区水道企業団	平成2年9月20日 (平成9年10月)	創設変更	* 平成24年3月30日	* 平成30年3月	* 平成32年	19,000	福智町	7,500	2市5町
							行橋市	* 3,800	
							豊前市	* 6,400	
							苅田町	* 1,770	
							みやこ町	* 3,070	
							吉富町	* 650	
北九州市	平成18年10月12日認可 (平成23年4月)	1拡変更	* 平成27年3月20日	平成29年3月	平成32年	* 23,000	上毛町	* 800	1市3町 1事務組合
							築上町	* 2,510	
							宗像地区事務組合	13,000	
							古賀市	3,000	
計(6)						519,440			17市19町 2企業団1事務組合

※網掛けは国認可、その他は県認可

* は、軽微な変更等の届出によるもの。

(2) 計画と実績

事業主体名	目標年次	1日最大給水量(m ³)		浄水施設能力 (m ³ /日)
		計 画	現 在	
山 神 水 道 企 業 団	平成28年	23,200	24,377	23,200
福岡県南広域水道企業団	平成26年	160,440	141,674	157,640
福岡地区水道企業団	平成32年	268,100	253,532	302,800
田川地区水道企業団	平成30年	25,700	22,599	25,700
京築地区水道企業団	平成32年	19,000	11,223	10,000
北九州 市	平成32年	23,000	21,278	22,000
計(6)		519,440	474,683	541,340

(3) 給水実績

(単位:千m³)

事業主体名	年間給水量 A (B+E)	有効水量 B (C+D)	有効水量の内訳		無効水量 E	有効率 B/A (%)	有収率 C/A (%)
			有収水量 C	無収水量 D			
山 神 水 道 企 業 団	6,562	6,562	6,562			100.0	100.0
福岡県南広域水道企業団	35,088	35,088	35,088			100.0	100.0
福岡地区水道企業団	83,916	83,916	83,916			100.0	100.0
田川地区水道企業団	5,380	5,380	5,380			100.0	100.0
京築地区水道企業団	3,544	3,544	3,544			100.0	100.0
北九州 市	4,819	4,819	4,818	1		100.0	100.0
計(6)	139,309	139,309	139,308	1	0	100.0	100.0

(4) 計画一日最大取水量

(単位:m³)

種別 事業主体名	表流水				伏流水	浅井戸水	深井戸水	原水受水	浄水受水	その他※	計
	ダム直接	ダム放流	湖水	自流							
山神水道企業団	25,000										25,000
福岡県南広域水道企業団	13,500	141,360				2,780					157,640
福岡地区水道企業団	4,875	213,225								50,000	268,100
田川地区水道企業団	27,000										27,000
京築地区水道企業団	10,000	10,000									20,000
北九州市	23,100						1,050				24,150
計(6)	103,475	364,585	0	0	0	2,780	1,050	0	0	50,000	521,890

※「その他」は、海水淡水化施設による造水量

(5) 年間取水実績

(単位:千m³)

種別 事業主体名	表流水				伏流水	浅井戸水	深井戸水	原水受水	浄水受水	その他※	計
	ダム直接	ダム放流	湖水	自流							
山神水道企業団	6,745										6,745
福岡県南広域水道企業団		34,920				161					35,081
福岡地区水道企業団		79,390								14,809	94,199
田川地区水道企業団								5,380			5,380
京築地区水道企業団		3,526									3,526
北九州市	4,819										4,819
計(6)	11,564	117,836	0	0	0	161	0	5,380	0	14,809	149,750

※「その他」は、海水淡水化施設による取水量

(6) 管種別管路延長

(単位:m)

種別 事業主体名	導水管延長											送水管延長													
	ダクタイル 鋳鉄管	ダクタイル鋳鉄管		鋼管	石綿 セメント管	硬質塩 化ビニル管	コンク リート管	鉛管	ポリエ チレン管	ステン レス管	その他	計	ダクタイル 鋳鉄管	ダクタイル鋳鉄管		鋼管	石綿 セメント管	硬質塩 化ビニル管	コンク リート管	鉛管	ポリエ チレン管	ステン レス管	その他	計	
		耐震型 継手を 有する	左記 以外											耐震型 継手を 有する	左記 以外										
山神水道企業団			1,126									1,126			16,893										16,893
福岡県南広域 水道企業団			30,585	4,808								35,393		7,813	108,886	3,276									119,975
福岡地区水道企業団		5,069	16,083	244						702		22,098		10,667	138,968	16,154									165,789
田川地区水道企業団			1,521								6,509	8,030			50,320										50,320
京築地区水道企業団		62								65		127		542	68,298	773						321			69,934
北九州市				5,135								5,135		25,684		28,360									54,044
計(6)	0	5,131	49,315	10,187	0	0	0	0	0	767	6,509	71,909	0	44,706	383,365	48,563	0	0	0	0	0	0	321	0	476,955

(7) 損益計算書

(単位:千円)

事業主体名	総収益 ①=②+③+④	営業収益 ②	内 訳			営業外 収益 ③	内 訳						特別利益 ④	総費用 ⑤=⑥+⑦+⑧	営業費用 ⑥	営業外費用 ⑦	特別損失 ⑧	当年度純利益 当年度純損失 ⑨=①-⑤
			給水収益	受託工事 収益	その他 営業収益		受取利息 及び配当金	受託工事収益	国庫(県) 補助金	他会計 補助金	長期前受金戻 入	その他 営業外収入						
山神水道企業団	544,860	507,187	507,187			37,650	1,330		536	35,384	400	23	482,178	437,105	45,073		62,682	
福岡県南広域 水道企業団	4,064,027	3,411,477	2,977,092	96,463	337,922	648,556	95,061		9,912	239,286	303,349	948	3,994	3,528,129	3,115,306	412,823	535,898	
福岡地区水道企業団	11,527,153	10,078,933	10,071,809		7,124	1,448,220	12,965		118,657	163,932	1,074,802	77,864	10,964,284	10,213,354	728,691	22,239	562,869	
田川地区水道企業団	1,218,530	516,499	516,499			702,031	810	35,640	378,991		282,292	4,298	1,190,571	1,085,089	105,482		27,959	
京築地区水道企業団	687,726	629,489	629,489			58,237	362				56,797	1,078	527,128	433,649	93,479		160,598	
北九州市	495,931	390,172	390,133	31	8	105,759			1,913	140	103,706		713,330	620,974	92,356		△ 217,399	
計(6)	18,538,227	15,533,757	15,092,209	96,494	345,054	3,000,453	110,528	35,640	509,473	403,894	1,856,330	84,588	4,017	17,405,620	15,905,477	1,477,904	22,239	1,132,607

(8) 費用構成

(単位:千円)

事業主体名	人件費	動力費	修繕費	薬品費	支払利息	減価償却費	受水費	委託料	その他	計	受託工事費 B	合計 A	その他のうち 材料及び不 要品売却原 価 C	その他のうち 材料特別損 失 D	長期前受金 戻入 E	給水収益 F	年間収水 量 G(千m ³)	給水原価 (A-B-C-D- E)/G (円/m ³)	平均供給単価 F/G(円/m ³)
山神水道企業団	54,072	6,441	5,051	10,543	45,013	225,835		70,467	64,756	482,178		482,178			35,384	507,187	6,562	68.09	77.29
福岡県南広域 水道企業団	315,695	198,079	57,548	56,967	385,099	1,761,044		234,641	405,565	3,414,638	113,491	3,528,129			303,349	2,977,092	35,088	88.67	84.85
福岡地区水道企業団	647,119	713,211	1,187,197	264,032	727,890	4,940,305			2,484,530	10,964,284		10,964,284		22,239	1,074,802	10,071,809	83,916	117.59	120.02
田川地区水道企業団	27,899	35,977	26,728	6,998	40,462	432,785	469,847		114,235	1,154,931	35,640	1,190,571			282,292	516,499	5,380	162.20	96.00
京築地区水道企業団	39,608	5,212	45,330	4,137	93,323	210,834		67,284	61,400	527,128		527,128			56,797	629,489	3,544	132.71	177.62
北九州市	53,807	33,102	1,315	10,177	92,247	360,701		24,945	137,005	713,299	31	713,330			103,706	390,133	4,818	126.52	80.97
計(6)	1,138,200	992,022	1,323,169	352,854	1,384,034	7,931,504	469,847	397,337	3,267,491	17,256,458	149,162	17,405,620	0	22,239	1,856,330	15,092,209	139,308	110.39	108.34

(2) 簡易水道事業の現況

(福岡地区広域圏)

事業主体		給水開始	計画給水人口(人)	現在給水区域内人口(人)	現在給水人口(人)	計画一日最大給水量(m³)	原水の種別(箇所)								浄水施設の種別(箇所)				10m³当り使用料(円)	料金体系(箇所)				浄水能力(m³/日)	実績一日最大給水量(m³/日)	実績年間給水量(m³)	有効水量の内訳(m³)				
市町村名	地区名						ダム直接	ダム放流	湖水	自流	伏流水	浅井戸	深井戸	浄水受水	その他	緩速ろ過	急速ろ過	消毒のみ		その他	用途別	口径別	単一制				定額制	有収水量	無収水量		
福岡市	小呂島	昭和31年4月	260	194	194	87			4						1	海水					1,101	1					87	67	16,168	10,866	171
宗像地区事務組合	地島	昭和55年7月	150	159	159	100						2									1,750	1					100	145	14,222	14,222	
	大島	昭和46年5月	790	668	665	470				2					1	1					1,750	1					470	305	64,985	56,127	
	本木	昭和41年4月	550	441	404	184										2	湧水				550			1			184	334	39,019	39,019	
新宮町	相島	昭和54年4月	580	283	283	180	1														2,590	1					200	84	24,313	17,773	120
計	5箇所		2,330	1,745	1,705	1,021	1	0	4	2	0	2	4	0	3						1,548	4	0	1	0	1,041	935	158,707	138,007	291	

(北九州地区広域圏)

事業主体		給水開始	計画給水人口(人)	現在給水区域内人口(人)	現在給水人口(人)	計画一日最大給水量(m³)	原水の種別(箇所)								浄水施設の種別(箇所)				10m³当り使用料(円)	料金体系(箇所)				浄水能力(m³/日)	実績一日最大給水量(m³/日)	実績年間給水量(m³)	有効水量の内訳(m³)				
市町村名	地区名						ダム直接	ダム放流	湖水	自流	伏流水	浅井戸	深井戸	浄水受水	その他	緩速ろ過	急速ろ過	消毒のみ		その他	用途別	口径別	単一制				定額制	有収水量	無収水量		
みやこ町	中央	平成20年4月	3,500	4,878	1,515	1,200						3	1	1							2,210			1				800	127,796	124,074	3,722
	岩屋河内	平成20年12月	140	129	88	45								1							2,210	1					45	23	6,629	6,588	41
上毛町	上毛	平成9年10月	3,704	4,129	3,254	980								1	1						2,270	1					980	629	198,603	184,900	3,773
	原井	昭和49年4月	200	148	146	33				1											900			1			33	53	17,960	9,985	203
築上町	築城	平成10年3月	3,900	4,145	2,862	1,100								1							2,320	1						781	244,188	213,825	366
	築城中部	昭和53年10月	1,530	1,696	1,273	521								5							1,998	1					521	576	151,626	140,188	366
計	6箇所		12,974	15,125	9,138	3,879	0	0	0	1	0	3	8	3	0						1,985	4	0	2	0	1,579	2,862	746,802	679,560	8,471	

(筑後地区広域圏)

事業主体		給水開始	計画給水人口(人)	現在給水区域内人口(人)	現在給水人口(人)	計画一日最大給水量(m³)	原水の種別(箇所)								浄水施設の種別(箇所)				10m当り使用料(円)	料金体系(箇所)				浄水能力(m³/日)	実績一日最大給水量(m³/日)	実績年間給水量(m³)	有効水量の内訳(m³)			
市町村名	地区名						ダム直接	ダム放流	湖水	自流	伏流水	浅井戸	深井戸	浄水受水	その他	緩速ろ過	急速ろ過	消毒のみ		その他	用途別	口径別	単一制				定額制	有収水量	無収水量	
久留米市	竹野	昭和30年4月	2,160	1,708	526	324				5	1						1				1,296				1	120	324	118,260	118,260	
	石垣	昭和31年4月	600	452	387	120				2							1				1,296				1	120	120	43,800	43,800	
八女市	黒木	昭和43年5月	4,470	5,325	3,894	1,553				1	1	4	3				4		3		1,605	1				0	1,646	493,756	275,338	10,439
	星野	昭和47年11月	2,310	2,338	2,043	778				6			1				5	1			2,106	1				778	1,056	226,942	118,696	8,845
うきは市	富永	昭和35年4月	670	625	505	300								2						1	1,180			1		300	165	44,366	42,098	2,268
	鷹取	昭和41年10月	330	330	221	120							1					1			1,180			1		120	85	31,077	17,367	13,710
朝倉市	矢野竹	昭和37年4月	200	67	67	40				2							1				1,890				1		40	14,600	13,140	
	鬼ヶ城	昭和43年4月	130	30	30	26				1							1				1,890				1	26	26	9,490	9,055	
	寺内	昭和54年7月	200	96	96	70							1						1		1,890				1	70	70	25,550	22,995	
東峰村	東峰村	平成27年4月	2,060	2,287	2,000	1,029				3	1	1		2	湧水	5				1,620	1				1,067	1,443	327,095	194,004		
計	10箇所		13,130	13,258	9,769	4,360	0	0	0	20	2	5	9	0	2		18	2	4	1	1,595	3	0	2	5	2,601	4,975	1,334,936	854,753	35,262

(筑豊地区広域圏)

事業主体		給水開始	計画給水人口(人)	現在給水区域内人口(人)	現在給水人口(人)	計画一日最大給水量(m³)	原水の種別(箇所)								浄水施設の種別(箇所)				10m当り使用料(円)	料金体系(箇所)				浄水能力(m³/日)	実績一日最大給水量(m³/日)	実績年間給水量(m³)	有効水量の内訳(m³)			
市町村名	地区名						ダム直接	ダム放流	湖水	自流	伏流水	浅井戸	深井戸	浄水受水	その他	緩速ろ過	急速ろ過	消毒のみ		その他	用途別	口径別	単一制				定額制	有収水量	無収水量	
宮若市	宮若	平成11年4月	4,350	4,436	2,166	1,395												1			1,350		1			1,500	1,086	193,201	178,406	7,574
添田町	下中元寺	昭和50年4月	700	476	455	140					1								1		1,522	1				140	140	41,897	33,911	
	英彦山	昭和57年4月	370	199	165	240								1	湧水	1					3,023	1				240	212	30,983	7,233	
	上中元寺	昭和60年4月	700	588	421	140															3,023	1				140	131	39,645	27,857	
	落合	昭和62年4月	670	419	354	200					1										3,023	1				240	138	37,593	25,828	
赤村	赤村	昭和39年4月	3,300	3,216	2,350	1,500				1	1						2			1,680	1				1,608	465,074	164,613	655		
計	6箇所		10,090	9,334	5,911	3,615	0	0	0	0	1	3	0	0	1		3	1	1	0	2,270	5	1	0	0	2,260	3,315	808,393	437,848	8,229
合計	27箇所		38,524	39,462	26,523	12,875	1	0	4	23	3	13	21	3	6		24	6	13	1	1,823	16	1	5	5	7,481	12,087	3,048,838	2,110,168	52,253

(3) 管種別管路延長

(福岡地区広域圏)

(単位:m)

事業主体		導水管延長									送水管延長									配水管延長									総管路延長	
市町村名	地区名	鑄鉄管	ダクタイル鑄鉄管	鋼管	石綿セメント管	硬質塩化ビニル管	コンクリート管	鉛管	その他	計	鑄鉄管	ダクタイル鑄鉄管	鋼管	石綿セメント管	硬質塩化ビニル管	コンクリート管	鉛管	その他	計	鑄鉄管	ダクタイル鑄鉄管	鋼管	石綿セメント管	硬質塩化ビニル管	コンクリート管	鉛管	その他	計		
福岡市	小呂島		237	1,308					220	1,765			25					272	297		418	585					110	1,113	3,175	
宗像地区事務組合	地島					335				335					900				900								2,519	2,519	3,754	
	大島					2,554			619	3,173	7				91			1,863	1,961		16	355					1,636	9,163	14,297	
	本木					1,430				1,430									0	796	2,203	30	383	2,276				5,688	7,118	
新宮町	相島		1,693			166			668	2,527									0								1,689	1,576	3,265	5,792
計	5箇所	0	1,930	1,308	0	4,485	0	0	1,507	9,230	7	0	25	0	991	0	0	2,135	3,158	796	2,637	970	383	13,640	0	0	3,322	21,748	34,136	

(北九州地区広域圏)

(単位:m)

事業主体		導水管延長									送水管延長									配水管延長									総管路延長	
市町村名	地区名	鑄鉄管	ダクタイル鑄鉄管	鋼管	石綿セメント管	硬質塩化ビニル管	コンクリート管	鉛管	その他	計	鑄鉄管	ダクタイル鑄鉄管	鋼管	石綿セメント管	硬質塩化ビニル管	コンクリート管	鉛管	その他	計	鑄鉄管	ダクタイル鑄鉄管	鋼管	石綿セメント管	硬質塩化ビニル管	コンクリート管	鉛管	その他	計		
みやこ町	中央									0									0								2,345	129,378	131,723	131,723
	岩屋河内								606	606									0									1,601	1,601	2,207
上毛町	上毛									0					1,308				1,308		8,618	379		33,777			11,567	54,341	55,649	
	原井			16		749				765			82						82			198		2,378				2,576	3,423	
築上町	築城									0									0		8,081			7,827			864	16,772	16,772	
	築城中部								1,009	1,009		1,380			3,303			2,620	7,303		2,971	975		15,833			11,049	30,828	39,140	
計	6箇所	0	0	16	0	749	0	0	1,615	2,380	0	1,380	82	0	4,611	0	0	2,620	8,693	0	19,670	1,552	0	62,160	0	0	154,459	237,841	248,914	

(筑後地区広域圏)

(単位:m)

事業主体		導水管延長									送水管延長									配水管延長									総管路延長	
市町村名	地区名	鑄鉄管	ダクタイル鑄鉄管	鋼管	石綿セメント管	硬質塩化ビニル管	コンクリート管	鉛管	その他	計	鑄鉄管	ダクタイル鑄鉄管	鋼管	石綿セメント管	硬質塩化ビニル管	コンクリート管	鉛管	その他	計	鑄鉄管	ダクタイル鑄鉄管	鋼管	石綿セメント管	硬質塩化ビニル管	コンクリート管	鉛管	その他	計		
久留米市	竹野				4,550					4,550									0	8,925								8,925	13,475	
	石垣					1,085				1,085					403				403				1,012	2,614				3,626	5,114	
八女市	黒木		714	1,489	194	56			2,231	4,684	1,726	1,250	1,121		900				4,275	9,272	199	24,360	7,586		19,028			2,791	53,964	67,920
	星野	80	2,673	116		3,918			990	7,777									0	1,852	9,338	1,129		23,968			7,149	43,436	51,213	
うきは市	富永									0									0									5,927	5,927	5,927
	鷹取									0					210				210									4,362	4,362	4,572
朝倉市	矢野竹					938				938					504				504					1,219				1,219	2,661	
	鬼ヶ城			40		55				95									0					852				852	947	
	寺内									0			130						130		1,306	673						1,979	2,109	
東峰村	東峰村		4,833	22		321			300	5,476		274	24		2,690				2,988		14,904	485		24,131			1,446	40,966	49,430	
計	10箇所	80	8,220	1,667	4,744	6,373	0	0	3,521	24,605	1,726	1,524	1,275	0	4,707	0	0	0	4,275	13,507	10,976	49,908	9,873	1,012	71,812	0	0	21,675	165,256	203,368

(筑豊地区広域圏)

(単位:m)

事業主体		導水管延長									送水管延長									配水管延長									総管路延長	
市町村名	地区名	鑄鉄管	ダクタイル鑄鉄管	鋼管	石綿セメント管	硬質塩化ビニル管	コンクリート管	鉛管	その他	計	鑄鉄管	ダクタイル鑄鉄管	鋼管	石綿セメント管	硬質塩化ビニル管	コンクリート管	鉛管	その他	計	鑄鉄管	ダクタイル鑄鉄管	鋼管	石綿セメント管	硬質塩化ビニル管	コンクリート管	鉛管	その他	計		
宮若市	宮若		9,242							9,242									0		14,791				29,249			44,040	53,282	
添田町	下中元寺									0					1,431				1,431			1,124		6,969				8,093	9,524	
	英彦山	2,040								2,040					660				660	2,704		7,131						9,835	12,535	
	上中元寺									0	444								444	7,824		2,828		432				11,084	11,528	
	落合									0					1,431				1,431			1,124		6,969				8,093	9,524	
赤村	赤村									0					2,265				2,265		3,746	6,807		37,289				47,842	50,107	
計	6箇所	2,040	9,242	0	0	0	0	0	0	11,282	444	0	0	0	5,787	0	0	0	6,231	10,528	18,537	19,014	0	80,908	0	0	0	128,987	146,500	
合計	27箇所	2,120	19,392	2,991	4,744	11,607	0	0	6,643	47,497	2,177	2,904	1,382	0	16,096	0	0	0	9,030	31,589	22,300	90,752	31,409	1,395	228,520	0	0	179,456	553,832	632,918

5 専用水道

(1) 専用水道の集計

広 域 圏	原 水 の 種 別		確 認 時 給 水 人 口 (人)	現 在 給 水 人 口 (人)	浄 水 施 設 の 種 別 (箇 所)								施 設 能 力 (m ³ /日)
	区 分	施 設 数			緩 速 ろ 過	急 速 ろ 過	除 鉄	除マン ガン	消 毒 の み	膜ろ過	簡易ろ過	その他	
福 岡	自 己 水 源	101	73,081	14,794		29	4	3	51	13		1	11,364
	浄水受水・併用	149	522,005	109,570		14	6	9	15	69	1		42,913
	小 計	250	595,086	124,364		43	10	12	66	82	1	1	54,278
北 九 州	自 己 水 源	34	83,474	1,424		4	12	11	20	4		2	37,095
	浄水受水・併用	54	70,322	24,791		6	26	27	13	18		1	17,530
	小 計	88	153,796	26,215		10	38	38	33	22		3	54,625
筑 後	自 己 水 源	52	20,874	10,222	3	3	2	3	46	3		1	11,834
	浄水受水・併用	28	54,621	4,700		3	11	12	6	9			20,343
	小 計	80	75,495	14,922	3	6	13	15	52	12		1	32,178
筑 豊	自 己 水 源	18	9,032	3,776	1	3	8	3	7	2		2	4,782
	浄水受水・併用	8	4,991	2,161		4	4	5	1	2			717
	小 計	26	14,023	5,937	1	7	12	8	8	4		2	5,499
合 計	自 己 水 源	205	186,461	30,216	4	39	26	20	124	22		6	65,075
	浄水受水・併用	239	651,939	141,222		27	47	53	35	98	1	1	81,504
	小 計	444	838,400	171,438	4	66	73	73	159	120	1	7	146,579

(2) 専用水道の現況（市町村別）
 (福岡地区広域圏)

市町村名	箇所数・給水人口（人）									浄水施設の種別（箇所）												施設能力（m ³ /日）				
	自己水源			受水・併用			合計			自己水源						受水・併用						自己水源	受水・併用	計		
	箇所数	確認時給水人口	現在給水人口	箇所数	確認時給水人口	現在給水人口	箇所数	確認時給水人口	現在給水人口	緩速ろ過	急速ろ過	除鉄	除マンガ	消毒のみ	膜ろ過	その他	急速ろ過	除鉄	除マンガ	簡易ろ過	消毒のみ				膜ろ過	その他
福岡市	26	10,514	1,582	110	456,946	87,375	136	467,460	88,957		7		1	8	10		4	2	7	1	2	61		3,259	32,579	35,838
筑紫野市	16	15,520	3,184	1	1,123	0	17	16,643	3,184		2	3	2	9			1							1,789	134	1,923
春日市	1	120	80	7	3,714	2,017	8	3,834	2,097		1						1	1	1					25	460	485
大野城市	2	600	446	5	7,684	4,221	7	8,284	4,667		2						2					1	2	180	1,405	1,585
宗像市	5	1,925	737	6	26,015	2,457	11	27,940	3,194					4		1	1					5		552	1,400	1,952
太宰府市	20	7,702	2,827	0	0	0	20	7,702	2,827		7	1		12										1,321	0	1,321
古賀市	3	1,304	876	4	5,074	4,240	7	6,378	5,116		1			2			4							435	1,450	1,885
福津市	3	556	80	2	2,841	1,214	5	3,397	1,294					3								2		145	854	999
糸島市	10	4,524	1,671	1	2,350	1,350	11	6,874	3,021		1			9								1		1,130	705	1,835
那珂川町	2	80	80	0	0	0	2	80	80		2													130	0	130
宇美町	3	1,976	1,667	3	3,114	1,571	6	5,090	3,238					3								1	2	1,001	1,058	2,059
篠栗町	0	0	0	3	2,916	3,261	3	2,916	3,261									2				1			1,682	1,682
志免町	4	25,843	290	7	10,228	1,864	11	36,071	2,154		1				3		1	1	1			2	4	591	1,186	1,777
須恵町	1	289	171	0	0	0	1	289	171					1										56	0	56
新宮町	1	313	188	0	0	0	1	313	188		1													243	0	243
粕屋町	4	1,815	915	0	0	0	4	1,815	915		4													507	0	507
計(16)	101	73,081	14,794	149	522,005	109,570	250	595,086	124,364	0	29	4	3	51	13	1	14	6	9	1	15	69	0	11,364	42,913	54,278

(北九州地区広域圏)

市町村名	箇所数・給水人口（人）									浄水施設の種別（箇所）												施設能力（m ³ /日）					
	自己水源			受水・併用			合計			自己水源						受水・併用						自己水源	受水・併用	計			
	箇所数	確認時給水人口	現在給水人口	箇所数	確認時給水人口	現在給水人口	箇所数	確認時給水人口	現在給水人口	緩速ろ過	急速ろ過	除鉄	除マンガ	消毒のみ	膜ろ過	その他	急速ろ過	除鉄	除マンガ	簡易ろ過	消毒のみ				膜ろ過	その他	
北九州市	20	77,228	96	37	48,035	17,106	57	125,263	17,202		3	9	8	9	3		2	21	22			6	14	35,445	12,636	48,081	
行橋市	4	2,048	542	3	2,910	1,992	7	4,958	2,534					4			1					2		435	995	1,430	
豊前市	3	640	0	1	413	0	4	1,053	0					3								1		226	80	306	
中間市	1	1,263	182	1	990	524	2	2,253	706					1								1		304	347	651	
芦屋町	0	0	0	1	0	0	1	0	0					1										0	0	0	
水巻町	1	847	0	2	6,230	3,052	3	7,077	3,052			1	1		1	1						2		146	1,490	1,636	
岡垣町	1	233	233	0	0	0	1	233	233							1								62	0	62	
荊田町	1	320	102	9	11,744	2,117	10	12,064	2,219			1	1				3	5	5			1	4	1	75	1,982	2,057
みやこ町	2	820	269	0	0	0	2	820	269		1	1	1	1										221	0	221	
上毛町	1	75	0	0	0	0	1	75	0					1										181	0	181	
計(10)	34	83,474	1,424	54	70,322	24,791	88	153,796	26,215	0	4	12	11	20	4	2	6	26	27	0	13	18	1	37,095	17,530	54,625	

(筑後地区広域圏)

市町村名	箇所数・給水人口 (人)									浄水施設の種別 (箇所)												施設能力 (m³/日)				
	自己水源			受水・併用			合計			自己水源						受水・併用						自己水源	受水・併用	計		
	箇所数	確認時給水人口	現在給水人口	箇所数	確認時給水人口	現在給水人口	箇所数	確認時給水人口	現在給水人口	緩速ろ過	急速ろ過	除鉄	除マンガ	消毒のみ	膜ろ過	その他	急速ろ過	除鉄	除マンガ	簡易ろ過	消毒のみ				膜ろ過	その他
大牟田市	2	5,434	215	6	4,004	753	8	9,438	968		1			2				3	4		1	4		7,269	1,510	8,779
久留米市	6	1,718	717	15	49,832	3,196	21	51,550	3,913					6				8	8		3	4		426	3,330	3,756
八女市	4	1,453	1,106	0	0	0	4	1,453	1,106		1			2		1								471		471
小郡市	4	1,740	542	1	0	0	5	1,740	542			1	1	4										379		379
うきは市	10	3,483	2,022	0	0	0	10	3,483	2,022			1	1	10										813		813
朝倉市	12	3,955	3,729	4	785	751	16	4,740	4,480		1			11			2				2			1,303	15,266	16,569
みやま市	1	609	278	0	0	0	1	609	278				1											136		136
筑前町	12	2,347	1,560	1	0	0	13	2,347	1,560	3				10	3							1		996		996
広川町	1	135	53	1	0	0	2	135	53					1			1							41	237	278
計(9)	52	20,874	10,222	28	54,621	4,700	80	75,495	14,922	3	3	2	3	46	3	1	3	11	12	0	6	9	0	11,834	20,343	32,178

(筑豊地区広域圏)





市町村名	箇所数・給水人口 (人)									浄水施設の種別 (箇所)												施設能力 (m³/日)				
	自己水源			受水・併用			合計			自己水源						受水・併用						自己水源	受水・併用	計		
	箇所数	確認時給水人口	現在給水人口	箇所数	確認時給水人口	現在給水人口	箇所数	確認時給水人口	現在給水人口	緩速ろ過	急速ろ過	除鉄	除マンガ	消毒のみ	膜ろ過	その他	急速ろ過	除鉄	除マンガ	簡易ろ過	消毒のみ				膜ろ過	その他
直方市	1	349	349	3	1,337	1,321	4	1,686	1,670		1	1	1				3	3	3			1		189	183	372
飯塚市	6	3,575	2,907	1	0	0	7	3,575	2,907			1		4	1						1			1,298		1,298
田川市	4	1,780	0	1	1,688	0	5	3,468	0		1	2	2	2	1	2	1	1	1					1,409	200	1,609
宮若市	1	167	167	1	853	840	2	1,020	1,007	1												1		106	21	127
香春町	1	150	15	0	0	0	1	150	15					1										45		45
添田町	1	662	0	1	613	0	2	1,275	0		1													150	203	353
糸田町	1	500	158	0	0	0	1	500	158			1												159		159
赤村	0	0	0	1	500	0	1	500	0										1						110	110
福智町	3	1,849	180	0	0	0	3	1,849	180			3												1,426		1,426
計(9)	18	9,032	3,776	8	4,991	2,161	26	14,023	5,937	1	3	8	3	7	2	2	4	4	5	0	1	2	0	4,782	717	5,499
県計(44)	205	186,461	30,216	239	651,939	141,222	444	838,400	171,438	4	39	26	20	124	22	6	27	47	53	1	35	98	1	65,075	81,504	146,579

第Ⅲ部 水 源

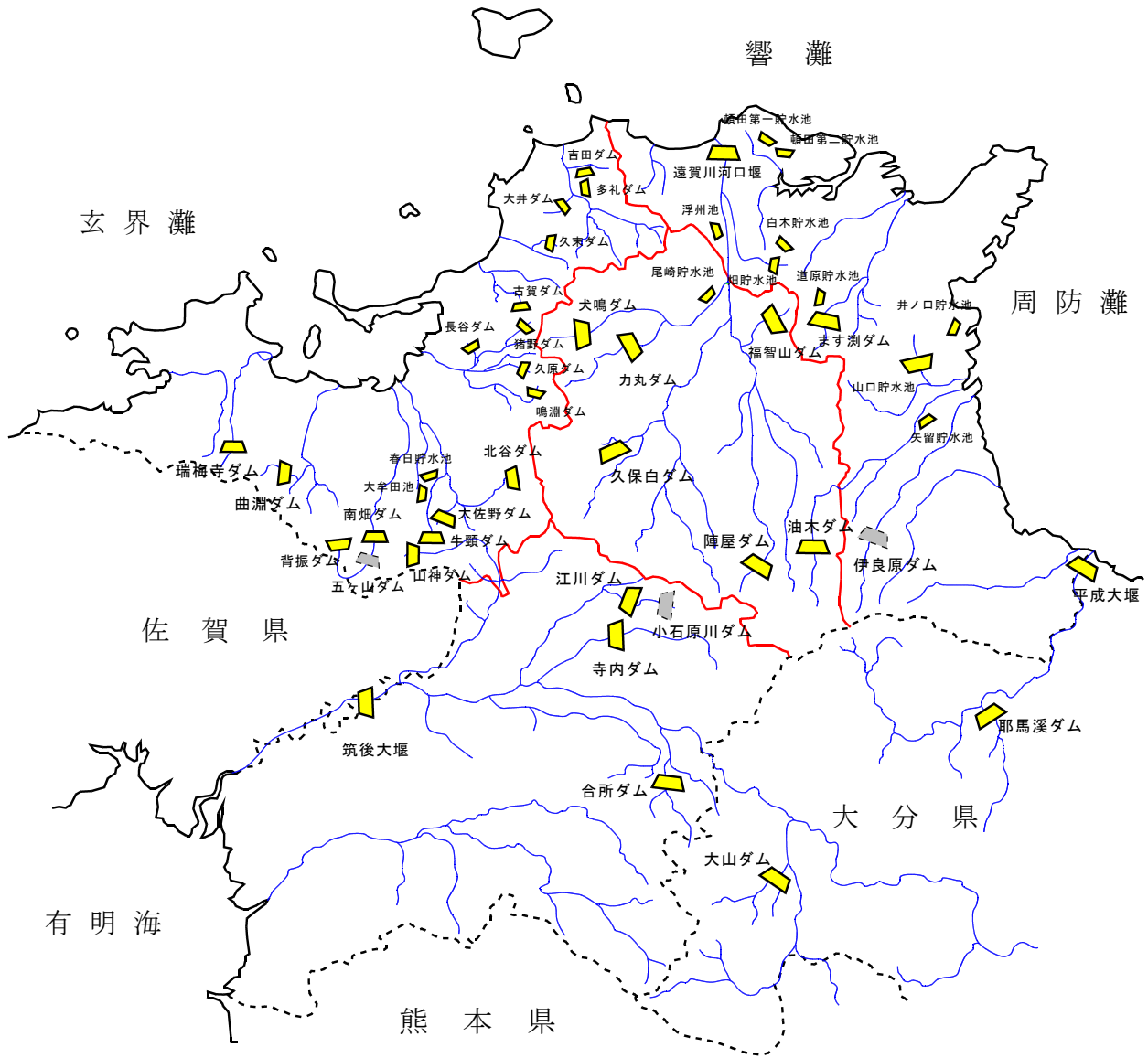
1 貯水施設

(1) 位置図(貯水量10万 m^3 以上)



凡 例	
	貯水施設 (完成)
	貯水施設 (建設中)
	河 川
	広域圏境界
	県 境

(2) 貯水施設一覧表
(福岡地区・筑後地区広域圏)

河川名	貯水施設名	区分	工期(年)	目的	貯水施設設置者名	水道取水者名	水道取水量(m ³ /日)	貯水施設の諸元					備考
								型式	堤高(m)	堤頂長(m)	有効貯水量(千m ³)	水道分貯水量(千m ³)	
筑後川水系 小石原川	江川	完成	昭39~昭49	WAI	旧水資源公団	福岡市 朝倉市	92,880 7,171	重力式コンクリート	79.2	297.9	24,000	13,330	
筑後川水系 佐田川	寺内	完成	昭45~昭53	FNWA	旧水資源公団	福岡地区(企) * 県南広域(企) *	144,200 67,140	ロックフィル	83	420	16,000	4,300	* 江川ダムとの総合利用
筑後川水系 隈上川	合所	完成	昭47~平5	WA	農林水産省	福岡地区(企) 県南広域(企)	28,100 13,140	ロックフィル	60.7	270	6,700	2,330	
筑後川水系 山中川	水呑	完成	昭32~昭33	W	筑紫野市	筑紫野市	4,000	重力式コンクリート	18	62	85	85	
筑後川水系 山口川	山神	完成	昭46~昭54	FNW	福岡県	山神(企)	25,000	* 重力式コンクリート	59	307.5	2,800	730	* 一部ロックフィル
筑後川水系 筑後川	筑後大堰	完成	昭48~昭59	FWA	旧水資源公団	福岡地区(企) 県南広域(企)	6,500 13,500	可動堰	6.4	* 261	930	930	* 可動部分
筑後川水系 赤石川	大山	完成	昭58~平24	FNW	旧水資源公団	福岡地区(企) 県南広域(企)	52,000 61,080	重力式コンクリート	94	370	18,000	6,300	
那珂川水系 那珂川	脊振	完成	昭45~昭51	W	福岡市	福岡市	65,000	ロックフィル	43	240	4,401	3,979	
那珂川水系 那珂川	南畑	完成	昭34~昭40 昭54~昭61	FNWP	福岡県	福岡市	85,000	重力式コンクリート	63.5	220.4	5,560	5,120	
那珂川水系 那珂川	五ヶ山	建設中	昭63~	FNW	福岡県	福岡地区(企) 福岡市 福岡地区(企) 春日那珂川(企)	10,000	重力式コンクリート	102.5	556	39,700	水道用水量 2,600	(1)洪水対策容量 8,000
							渇水都市用水 13,900					(2)利水容量 15,100	
多々良川水系 仲山川	草ヶ谷	完成	昭39~昭47	W	宇美町	宇美町	1,200	アース	23	92	46	46	
多々良川水系 仲山川	鎌ヶ谷池	完成		W	宇美町	宇美町	120	アース	10		6.1	6.1	
多々良川水系 割石川	安光池	完成		W	宇美町	宇美町	388	アース	6	40	30	30	
多々良川水系 宇美川	中原池	完成		W	宇美町	宇美町	20	アース	8		23.5	23.5	
多々良川水系 宇美川	正楽池	完成		W	宇美町	宇美町	1,000	アース	20		14.0	14.0	
多々良川水系 須恵川	古大間	完成	昭50~昭51	WA	粕屋町	粕屋町	3,300	アース	13	102	530	100	
多々良川水系 須恵川	須恵	完成	昭39~昭40	PW	須恵町	須恵町	1,580	アーチ式コンクリート	22	144	80	80	
多々良川水系 須恵川	男鳥池	完成	昭61	W	須恵町	須恵町	2,610	アース	14.1	232.6	342	247	
多々良川水系 須恵川	中柱田	完成	昭55~昭57	W	須恵町	須恵町	650	コンクリート池	7	583	120	106	
多々良川水系 猪野川	猪野	完成	昭60~平13	FNW	福岡県	福岡市	33,500	重力式コンクリート	79.9	260	4,910	3,100	
多々良川水系 穴口川	久原	完成	昭43~昭45	W	福岡市	福岡市	11,300	重力式コンクリート	42.3	117	1,460	1,460	
多々良川水系 長谷川	長谷	完成	昭54~平5	W	福岡市	福岡市	31,500	重力式コンクリート	53.8	159	4,850	4,850	
多々良川水系 鳴瀬川	鳴瀬	完成	昭54~平13	FNW	福岡県	福岡地区(企) 篠栗町	22,000 3,500	重力式コンクリート	67.4	308	4,160	1,500	
瑞梅寺川水系 瑞梅寺川	瑞梅寺	完成	昭46~昭52	FNW	福岡県	福岡市 糸島市(旧前原市)	15,000 7,000	重力式コンクリート	64	337.5	2,270	620	
室見川水系 八丁川	曲瀬	完成	大2~大12	W	福岡市	福岡市	46,000	重力式コンクリート	45	160.6	2,368	2,368	
御笠川水系 牛頸川	春日	完成	昭39~昭40	W	春日那珂川(企)	春日那珂川(企)	3,000	アース	9	190	278	278	
御笠川水系 平野川	大牟田	完成		WA	春日那珂川(企)	春日那珂川(企)	2,000	アース	12	180	248	174	
御笠川水系 大佐野川	大佐野	完成	昭45~昭50	W	太宰府市	太宰府市	2,040	アース	25.5	82.4	175	175	
御笠川水系 御笠川	松川	完成	昭39~昭42	W	太宰府市	太宰府市	3,000	アース	11	120	68	68	
御笠川水系 山の神川	北谷	完成	昭63~平11	FNW	福岡県	太宰府市	1,000	重力式コンクリート	39	145	231	30	
御笠川水系 牛頸川	牛頸	完成	昭52~平3	FNW	福岡県	大野城市	4,000	ロックフィル	52.7	383	2,100	(不特定) 1,000	
大根川水系 谷山川	古賀	完成	昭42~昭51	WA	福岡県	古賀市	2,000	ロックフィル	34.5	138.5	920	130	

西郷川水系	本木川	久末	完成	昭39～昭41 昭52～昭54	W	旧福岡町	宗像地区(事)	13,700	アース	23	170	670	670	
釣川水系	吉田川	吉田	完成	昭52～昭58	W	旧宗像地区(企)	宗像地区(事)	31,800	ロックフィル	24	213	855	855	
釣川水系	四十里川	多礼	完成		W	旧宗像地区(企)	宗像地区(事)		ロックフィル	25	191	1,153	1,153	
計								917,919				146,084	72,688	

(北九州地区・筑豊地区広域圏)

河川名	貯水施設名	区分	工期(年度)	目的	貯水施設設置者名	水道取水者名	水道取水量(m ³ /日)	貯水施設の諸元				備考	
								型式	堤高(m)	堤頂長(m)	有効貯水量(千m ³)		水道分貯水量(千m ³)
遠賀川水系	中元寺川	陣屋	完成	昭43～昭50	FNWI	福岡県田川市	4,560	重力式コンクリート	48.5	205	2,450	1,230	
						川崎町	5,500						
遠賀川水系	猪位金川	金国	完成		NW	田川市	200	アース	21.0	95	103	50	
遠賀川水系	内住川	久保白	完成	昭40～昭46	WAI	福岡県飯塚市	13,000	アース	24.3	296	4,150	1,235	
遠賀川水系	八木山川	力丸	完成	昭34～昭40	FWI	福岡県直方市	79,000	重力式コンクリート	49.5	160.5	12,500	12,500	
						直方市	12,000						
遠賀川水系	犬鳴川	犬鳴	完成	昭43～平9	FNWI	福岡県宮若市	4,700	重力式コンクリート	76.5	230	4,850	1,100	
遠賀川水系	福地川	福智山	完成	昭54～平16	FNW	福岡県直方市	2,500	重力式コンクリート	64.5	255	2,560	240	
遠賀川水系	遠賀川	尾崎	完成	昭50～昭53	W	直方市	12,600	重力式コンクリート	28	178	363	363	
遠賀川水系	遠賀川	頓田第一	完成	昭14～昭26	WI	北九州市北九州市	309,000	アース	22	817	4,400	3,100	
遠賀川水系	遠賀川	頓田第二	完成	昭27～昭33	WI	旧北九州水道組合北九州市		アース	22	474	4,750	3,150	
遠賀川水系	遠賀川	河口堰	完成	昭44～昭57	FWI	旧建設省北九州市	86,750	可動堰	6.5	400	8,840	4,720	
遠賀川水系	黒川	畑	完成	昭14～昭30	W	旧八幡市北九州市	30,000	重力式コンクリート	43	459	6,906	2,960	
遠賀川水系	黒川	白木	完成		W	旧八幡市北九州市		アース	20	90	324	324	
遠賀川水系	山田川	浮州池	完成		WIA	中間市	20,200				530	345	
						鞍手町	11,000						
紫川水系	紫川	ます淵	完成	昭43～昭48	FNW	福岡県北九州市	90,200	重力式コンクリート	60	206	13,440	10,800	
紫川水系	紫川	道原	完成	明43～明45	W	北九州市北九州市	7,800	アース	26	113	450	450	
						北九州市	106,600						
今川水系	今川	油木	完成	昭38～昭46	FNWI	福岡県行橋市	10,000	重力式コンクリート	54.6	218	17,450	16,450	
						苅田町	13,000						
今川水系	今川	矢留	完成	昭44～昭48	WA	行橋市	7,280	アース	14	162	750	700	
長峽川水系	小波瀬川	山口	完成	昭54～平8	WA	苅田町	2,000	アース	24	475	736	170	
井場川水系	井場川	井ノ口	完成	昭57～昭58	W	苅田町	2,000	アース	9	268	200	200	
祓川水系	祓川	伊良原	建設中	平2～平29	FNW	福岡県田川地区(企)	27,000	重力式コンクリート	81.3	295	27,500	7,500	
						京築地区(企)	10,000						
山国川水系	山国川	耶馬溪	完成	昭45～昭59	FNWIP	旧建設省北九州市	59,100	重力式コンクリート	62	313	21,000	2,150	
						京築地区(企)	10,000						
計							935,990				134,252	69,737	
県計							1,853,909				280,336	142,425	

注)F:治水、N:不特定かんがい、W:上水道、A:特定かんがい、P:発電、I:工業用水、湯:湯水対策

2 水利権等一覧表
(福岡地区広域圏)

事業主体名	水道名	河川名		取水口		取水量			許可年月日	関連ダム名		備考		
		水系名	河川名	右岸 左岸	位置	m ³ /秒	m ³ /日	説明		名称	有効貯水量 (千m ³)			
福岡市	上水	多々良川	多々良川	左岸	福岡市東区多の津	第1取水口	1.15800	100,000	内数 内数	H20/ 6/25	猪野ダム	4,910	揚水式ダム 揚水式ダム	
			六口川	直接	糟屋郡久山町大字久原字六口	第2取水口	(0.13100)	(11,300)			久原ダム	1,460		
			長谷川	直接	福岡市東区大字香椎字高道	第3取水口	(0.36500)	(31,500)			長谷ダム	4,850		
		那珂川	右岸	那珂川	福岡市南区塩原	福岡市南区塩原	番托取水口	1.61000	139,000	春日那珂川水道 企業団の取水口	H28/ 3/31			番托取水口の水利権水量の範囲内で暫定的に春日那珂川水道企業団が取水
					(右岸)(筑紫郡那珂川町東隈1丁目270番6地先	東隈取水口	(0.0983)	(8500)						
					(右岸)(筑紫郡那珂川町大字市の瀬341番1地先	埋金取水口	(0.0295)	(2550)						
					梶原川	右岸	筑紫郡那珂川町今光	枯木取水口	0.23200			20,000		
		室見川	左岸	室見川	福岡市西区福重			0.63700	55,000		H23/ 3/30			
					八丁川	直接	福岡市早良区曲淵		0.53200	46,000		-	曲淵ダム	2,368
		筑後川	右岸	小石原川	朝倉市千手字女男石			1.07500	92,880		H26/4/10	江川ダム	24,000	水利権・水資源機構(高筑平野用水)
					女男石取水口									
瑞梅寺川	直接	瑞梅寺川	糸島市瑞梅寺字奇徳			0.17400	15,000	年 4,244千m ³ 以内	H19/ 2/28	瑞梅寺ダム	2,270			
			筑後川(山口川)	山中川	直接	筑紫野市大字平等寺1832番6地先		0.04600	4,000		-	水呑貯水池	85	慣行水利権
春日那珂川 水道企業団	上水	那珂川	那珂川	右岸	筑紫郡那珂川町東隈1丁目270番6地先		0.08700	7,500		H28/ 2/ 22				
			那珂川	井尻川	右岸	筑紫郡那珂川町大字別所544番1地先			2,500		H 27/10/26			
御笠川	左岸	牛頭川	春日市春日			0.03500	3,000	年 625.968m ³ 以内	H22/ 3/19	春日貯水池	278			
			平野川	直接	春日市大字春日		0.02310	2,000		H27/ 4/ 1	大牟田池	248	協定	
大野城市	上水	御笠川	牛頭川	直接	大野城市大字牛頭		0.09230	4,000		H27/4/22	牛頭ダム	2,100		
			御笠川	右岸	春日市春日公園一丁目	五区統合堰 一ノ瀬堰	0.02430	2,100		H24/ 1/12				
太宰府市	上水	御笠川	御笠川	左岸	太宰府市御笠五丁目		0.03500	3,000		H27/ 4/22	松川ダム	68		
			大佐野川	左岸	太宰府市御笠五丁目		0.01160	1,000		H27/ 4/22	北谷ダム	231		
糸島市(旧前原市)	上水	瑞梅寺川	瑞梅寺川	直接	糸島市瑞梅寺字奇徳		0.08100	7,000	年 1,976千m ³ 以内	H19/ 2/28	瑞梅寺ダム	2,270		
			谷山川	直接	古賀市大字谷山字河内		0.02310	2,000		H19/ 3/22	古賀ダム	920		
古賀市	上水	大根川	大根川	左岸	古賀市花鶴丘一丁目		0.01620	1,400		H16/ 3/31				
			大根川	左岸	古賀市花鶴丘一丁目		0.01160	1,000		H16/ 3/31				
宇美町	上水	多々良川	宇美川	右岸	糟屋郡宇美町大字宇美字黒穂	黒穂	0.00610	527		H 9/12/ 8			伏流水	
				直接	糟屋郡宇美町大字宇美字正楽		0.02030	1,750			草ヶ谷貯水池	46		
				直接	糟屋郡宇美町大字宇美字中の原		0.02080	1,300			鎌ヶ谷、中原池	30		
				直接	糟屋郡宇美町大字宇美字正楽		0.01160	1,000			正楽池	14		
				直接	糟屋郡宇美町大字宇美字割石		0.00780	673			安光池	30		
篠栗町	上水	多々良川	鳴淵川	右岸	糟屋郡篠栗町大字篠栗		0.05600	3,500		S62/ 6/10	鳴淵ダム	4,160		
志免町	上水	御笠川	御笠川	右岸	福岡市博多区西月隈四丁目		0.04050	3,500		H15/ 2/17				
須恵町	上水	多々良川	須恵川	直接	糟屋郡須恵町大字佐谷		0.02080	1,800		-	須恵ダム	80		
				右岸	糟屋郡須恵町大字佐谷		0.01100	950	年 288.1千m ³	H22/ 4/ 9	中柱田貯水池	120		
久山町	上水	多々良川	猪野川	右岸	糟屋郡久山町大字猪野字櫛屋		0.02800	2,400		H15/ 5/30	猪野ダム	4,910		
			久原川	左岸	糟屋郡久山町大字久原字正ヶ浦		0.00690	600		S48/11/13	正ヶ浦池	36	慣行水利権	
粕屋町	上水	多々良川	須恵川	左岸	糟屋郡粕屋町大字酒殿字油デン		0.05100	4,400	年 1,205千m ³	H27/ 4/22				
山神水道企業団	用水	筑後川	山口川	右岸	筑紫野市大字山口2428番		0.29000	25,000	年 7,300千m ³	H25/ 7/25	山神ダム	2,800		
福岡地区 水道企業団	用水	筑後川	筑後川	右岸	久留米市高野1丁目		1.66900	144,200		H23/ 3/29	江川ダム	24,000	水利権・水資源機構(福岡導水)	
							0.32600	28,100			寺内ダム	16,000		
							0.07600	6,500			合所ダム	6,700		
							0.60300	52,000			筑後大堰	930		
宗像地区 事務組合	上水	釣川	釣川	右岸	宗像市大字多礼字菖蒲池		0.36800	31,800	年 9,063千m ³	H22/6/14	吉田ダム	855		
										多礼ダム	1,153			
西郷川	右岸	福岡市本木字空田	1号取水口		0.19700	17,000	合計 0.56500	H23/8/30	H23/8/30	久末ダム	670			
			福岡市本木字葉下田	2号取水口	0.15000	13,000	日最大13,700m ³							
			福岡市本木字河内	本木取水口	0.19700	17,000	年5,015千m ³							

(北九州地区広域圏)

事業主体名	水道名	河川名		取水口		取水量			許可年月日	関連ダム名		備考	
		水系名	河川名	右岸 左岸	位置	m ³ /秒	m ³ /日	説明		名称	有効貯水量 (千m ³)		
北九州市	上水・用水	遠賀川	遠賀川	右岸	遠賀郡水巻町猪熊一丁目	遠賀川河口堰	1.06800	92,280		H28/ 3/31	遠賀川河口堰	8,840	
				右岸	遠賀郡水巻町二西四丁目	伊佐座水源	3.57600	309,000	年 64,600千m ³ 以内	H23/ 3/29	頓田第1貯水池	4,400	
	右岸			中間市土手ノ内一丁目	中間水源	0.79900	69,000		H28/ 3/31	頓田第2貯水池	4,750		
	黒川		直接	北九州市八幡西区大字畑字熊ヶ峯	畑貯水池	0.35000	30,000	年 6,500千m ³ 以内	H28/ 3/31	畑貯水池	6,906		
			白木貯水池							白木貯水池	324		
	八木山川		直接	宮若市下字広瀬	力丸貯水池	0.91400	79,000		H28/ 3/31	力丸ダム	12,500		
	上水	紫川	直接	北九州市小倉南区大字頂吉	ます淵取水口	1.04400	90,200	年 14,600千m ³ 以内	H28/ 3/28	ます淵ダム	13,440		
			右岸	北九州市小倉南区下城野1丁目	城野取水口	0.11600	10,000						伏流水
			左岸	北九州市小倉北区今町1丁目	今町取水口	0.11600	10,000						伏流水
			右岸	北九州市小倉北区東篠崎2丁目	葛牧取水口	0.07000	6,000						伏流水
			右岸	北九州市小倉北区東篠崎3丁目	紫川取水口	0.17400	15,000						
		畑川	直接	北九州市小倉南区大字道原	道原貯水池	0.09030	7,800	年 2,190千m ³ 以内	H23/ 4/1	道原貯水池	450		
	今川	今川	直接	田川郡添田町大字津野字山ノ口	油木貯水池	1.23400	106,600	年 29,930千m ³ 以内	H22/ 5/13	油木ダム	17,450		
	山国川	山国川	左岸	築上郡上毛町大字垂水	中津大堰	0.68400	59,100		H23/ 3/29	耶馬溪ダム	21,000		
行橋市大橋一丁目				大橋取水口	0.03200	2,720					伏流水		
右岸			京都郡みやこ町大字彦徳字上古川	彦徳取水口	0.30100	17,280	年 6,310千m ³ 以内	H15/12/10	油木ダム	17,450			
行橋市	上水	今川	今川							失留貯水池	750		
				中間市	遠賀川	右岸	中間市土手ノ内一丁目381番2地先	第一取水口	0.18250	20,700		H27/ 5/29	
山田川	浮州池	右岸	中間市土手ノ内一丁目369番15地号	第二取水口		0.05700							
		中間市大字中底井野		0.23380	20,200		S51/ 6/28	浮州池	530	慣行水利権			
苅田町	上水	今川	今川	左岸	行橋市大字大橋字新地		0.15100	13,000	年 3,650千m ³ 以内	H 8/ 3/ 5	油木ダム	17,450	
				左岸	京都郡苅田町大字南原		0.04600	4,000		H 8/ 4/ 1	殿川ダム	1,136	福岡県(企業局)から原水受水
		井場川	井場川	直接	京都郡苅田町大字光国		0.02300	2,000		-	井ノ口貯水池	200	
		長峽川	箕田川	直接	京都郡苅田町大字山口字池田		0.02300	2,000		H 7/ 3/26	山口ダム	736	
築上町	上水	岩丸川	岩丸川	直接	築上郡築上町越路	石町貯水池	0.00870	750	年 246.637m ³ 以内	H28/ 3/31			
		城井川	城井川	左岸	築上郡築上町高塚		0.00900	800	年 292千m ³ 以内	H22/ 3/25			伏流水
京築地区水道企業団	用水	山国川	山国川	左岸	築上郡上毛町大字垂水字垂水田		0.11600	10,000		H17/ 2/23	耶馬溪ダム	21,000	
		祓川	祓川	左岸	京都郡みやこ町厚川下伊良原1043-1		0.11600	10,000		H25/ 1/10	伊良原ダム	27,500	

(筑後地区広域圏)

事業主体名	水道名	河川名		取水口		取水量			許可年月日	関連ダム名		備考	
		水系名	河川名	右岸 左岸	位置	m ³ /秒	m ³ /日	説明		名称	有効貯水量 (千m ³)		
大牟田市	上水	菊池川	菊池川	右岸	熊本県玉名市月田字長淵		0.23200	20,000		H26/ 8/ 7	竜門ダム	41,500	竜門ダム分: 取水量のうち10,000m ³ /日
久留米市	上水	筑後川	筑後川	左岸	久留米市太郎原町字小林		1.19200	103,000		H21/ 6/30			
朝倉市	上水	筑後川	小石原川	左岸	朝倉市千手	女男石取水口	0.08300	7,171		H21/ 3/ 5	江川ダム	24,000	水利権: 水資源機構(両筑平野用水)
東峰村	簡水	筑後川	小石原川	左岸	朝倉郡東峰村大字小石原字合坂		0.00230	200	年 52,560m ³	H20/ 3/31			
福岡県南広域 水道企業団	用水	筑後川	筑後川	左岸	久留米市東榎原町		0.77700	67,140		H23/ 3/23	江川ダム	24,000	
							0.15200	13,140			寺内ダム	16,000	
							0.15700	13,500			合所ダム	6,700	
							0.70700	61,080			筑後大堰	930	
										大山ダム	18,000		

(筑豊地区広域圏)

事業主体名	水道名	河川名		取水口			取水量			許可年月日	関連ダム名		備考
		水系名	河川名	右岸 左岸	位置	m ³ /秒	m ³ /日	説明	名称		有効貯水量 (千m ³)		
直方市	上水	遠賀川	遠賀川	左岸	直方市大字山部字川成	尾崎取水口	0.68800	11,600	合計 0.85500	H22/ 9/ 2	尾崎貯水池	363	0.642m ³ /秒については年856千m ³ 以内
			八木山川	直接	宮若市大字下字広瀬	力丸取水口	0.13800	12,000			力丸ダム	12,500	
			福地川	直接	直方市大字頓野字南辺良	福知山取水口	0.02900	2,500			福智山ダム	2,560	
飯塚市	上水	遠賀川	久保白川	直接	飯塚市久保白字土井の内	久保白ダム取水口	0.15050	13,000	一日15時間以内	H24/ 7/ 26	久保白ダム	4,150	
			内住川	右岸	飯塚市楽市字江深		0.12730	11,000					
				左岸	飯塚市目尾字カシヤ畑		0.01700	1,470					
			遠賀川	右岸	飯塚市鯉田字砂入		0.16100	13,900					
				右岸	飯塚市鯉田字中島		0.06200	5,300			H24/ 7/ 26		
				左岸	飯塚市長尾字横打		0.01900	1,026			H23/ 4/ 8		
			穂波川	左岸	飯塚市楽市字古川	楽市取水口	0.01400	1,210				伏流水	
				左岸	飯塚市太郎丸字隈ノ上	太郎丸取水口	0.09000	7,600			H27/ 2/ 23		
				右岸	飯塚市口原		0.00340	300					
田川市	上水	遠賀川	中元寺川	右岸	田川郡川崎町大字田原字宮ノ向		0.05300	4,560	年 1,430千m ³ 以内	H 9/ 3/ 28	陣屋ダム	2,450	
			猪位金川	右岸	田川市大字位登字野間		0.04100	3,542			H14/ 7/ 10	伏流水	
			彦山川	左岸	田川市大字伊田字成道寺		0.05200	4,500			H15/ 1/ 22		
宮若市	上水 (簡水舎)	遠賀川	犬鳴川	左岸	宮若市脇田字芳賀		0.05400	4,700	H 22/ 11/ 1	犬鳴ダム	4,850		
嘉麻市	上水	遠賀川	山田川	右岸	嘉麻市上山田字サヤ		0.04100	3,550		H23/ 5/ 19			
				右岸	嘉麻市口春字山田川	鴨生取水口	0.02700	2,850		H23/ 5/ 19			
				右岸	嘉麻市漆生字猫尻	漆生取水口	0.00600						
				右岸	嘉麻市漆生字中鶴	第一取水口	0.02300	1,987		H23/ 5/ 19		伏流水	
				右岸	嘉麻市漆生字尻内	第二取水口	0.05400	4,666				伏流水	
				左岸	嘉麻市光代字舟田		0.01700	1,468		H22/ 3/ 23		伏流水	
				左岸	嘉麻市漆生字中谷		0.01620	1,400		H22/ 3/ 23		伏流水	
				右岸	嘉麻市中益字東上川原		0.01380	1,192		H22/ 5/ 14		伏流水	
小竹町	上水	遠賀川	遠賀川	右岸	鞍手郡小竹町大字御徳字三六	第一取水口	0.01560	1,340	H19/ 9/ 26			伏流水	
			庄内川	右岸	鞍手郡小竹町大字勝野字馬塚	第二取水口	0.02450	2,110					
			遠賀川	右岸	鞍手郡小竹町大字御徳字三六	第三取水口	0.02300	2,000			伏流水		
鞍手町	上水	遠賀川	山田川	浮州池	鞍手郡鞍手町大字木月		0.12700	9,680	S51/ 3/ 29	浮州池	530	慣行水利権	
桂川町	上水	遠賀川	泉河内川	左岸	嘉穂郡桂川町大字土師字角田		0.00833	720	H22/ 5/ 19				
				左岸	嘉穂郡桂川町大字土師字轟		0.02200	1,900					
			穂波川	右岸	飯塚市長尾字山伏田		0.00475	410			伏流水		
香春町	上水	遠賀川	御祓川	左岸	田川郡香春町大字柿下		0.00500	430	H23/ 1/ 28				
添田町	上水	遠賀川	彦山川	左岸	田川郡添田町大字添田字中鶴	中鶴水源	0.03500	3,024	H19/ 9/ 26			伏流水	
糸田町	上水	遠賀川	中元寺川	左岸	田川郡糸田町字真光寺		0.00700	600	H 20/ 10/ 10				
川崎町	上水	遠賀川	中元寺川	右岸	田川郡川崎町大字川崎字境ヶ坪		0.06500	5,552	年 1,943千m ³	H28/ 8/ 4	陣屋ダム	2,450	
			彦山川	右岸	田川郡添田町大字添田字中鶴	大峰水源	0.01540	1,331			H28/ 3/ 31	伏流水(大任町中鶴水源使用)	
大任町	上水	遠賀川	彦山川	右岸	田川郡添田町大字添田字中鶴	中鶴水源	0.01340	1,157	H21/ 5/ 15			伏流水	
福智町	上水	遠賀川	彦山川	左岸	田川郡福智町伊方久保		0.01950	616	H24/ 5/ 7			伏流水	
				左岸	田川郡福智町市場上河原		0.04020	3,470	H24/ 5/ 7		伏流水		
				左岸	田川郡福智町金田落合		0.00840	725	H24/ 5/ 7		伏流水		
		遠賀川(彦山川)	白髪川	右岸	田川郡福智町伊方		0.01650	1,430	-				
			弁城川	右岸	田川郡福智町弁城		0.00080	70	-				
田川地区水道企業団	用水	祓川	祓川	直接	京都府みやこ町犀川下伊良原1043-1地先		0.31300	27,000	H25/ 1/ 10	伊良原ダム	27,500		

第IV部 その他

1 水道用水供給事業概要図

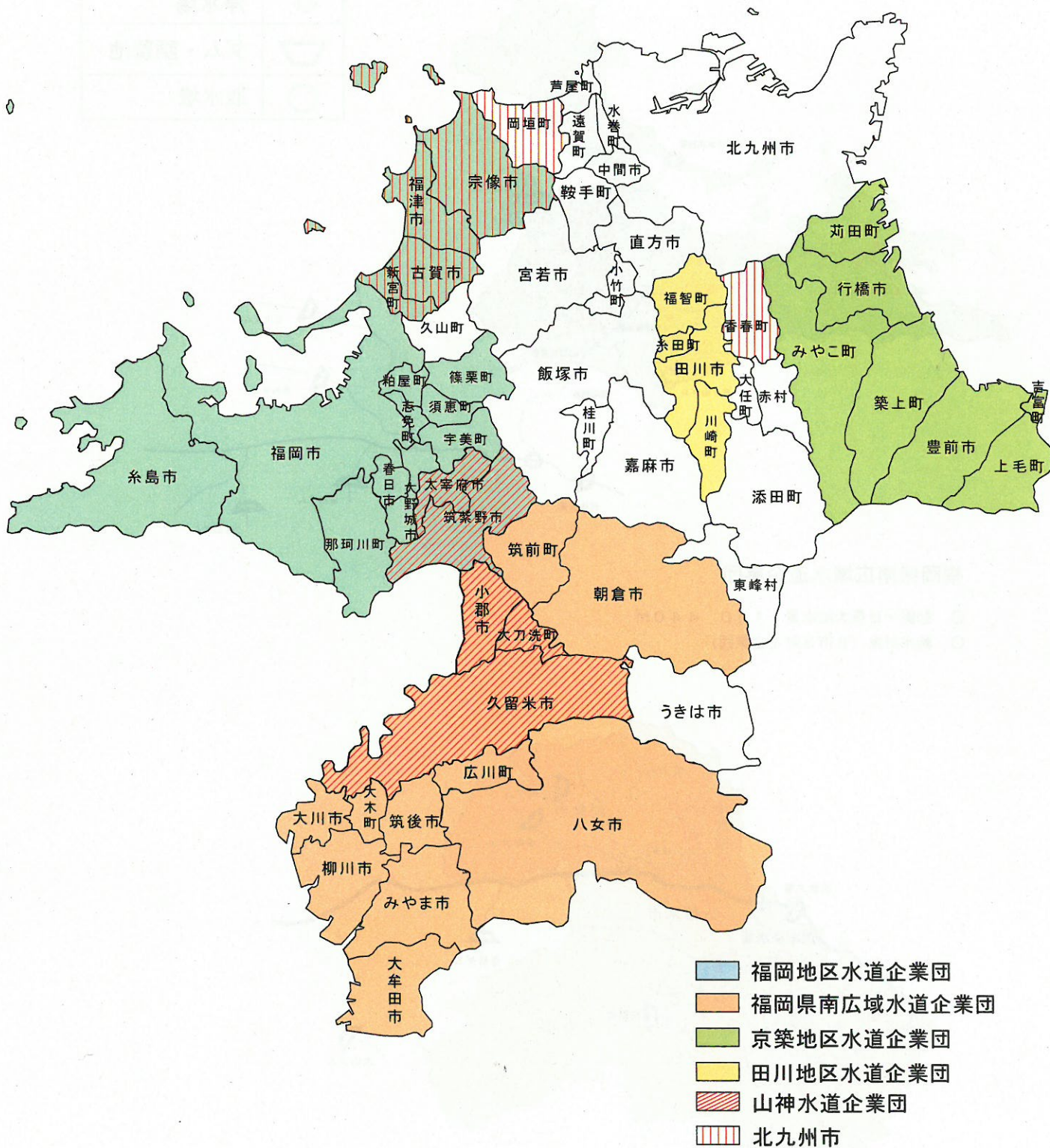

福岡地区水道企業団

- 計画一日最大給水量 268,100m³
- 給水対象 (6市6町1企業団1事務組合)

凡 例	
■	配水池
◎	浄水場
▽	ダム・調整池
○	取水場

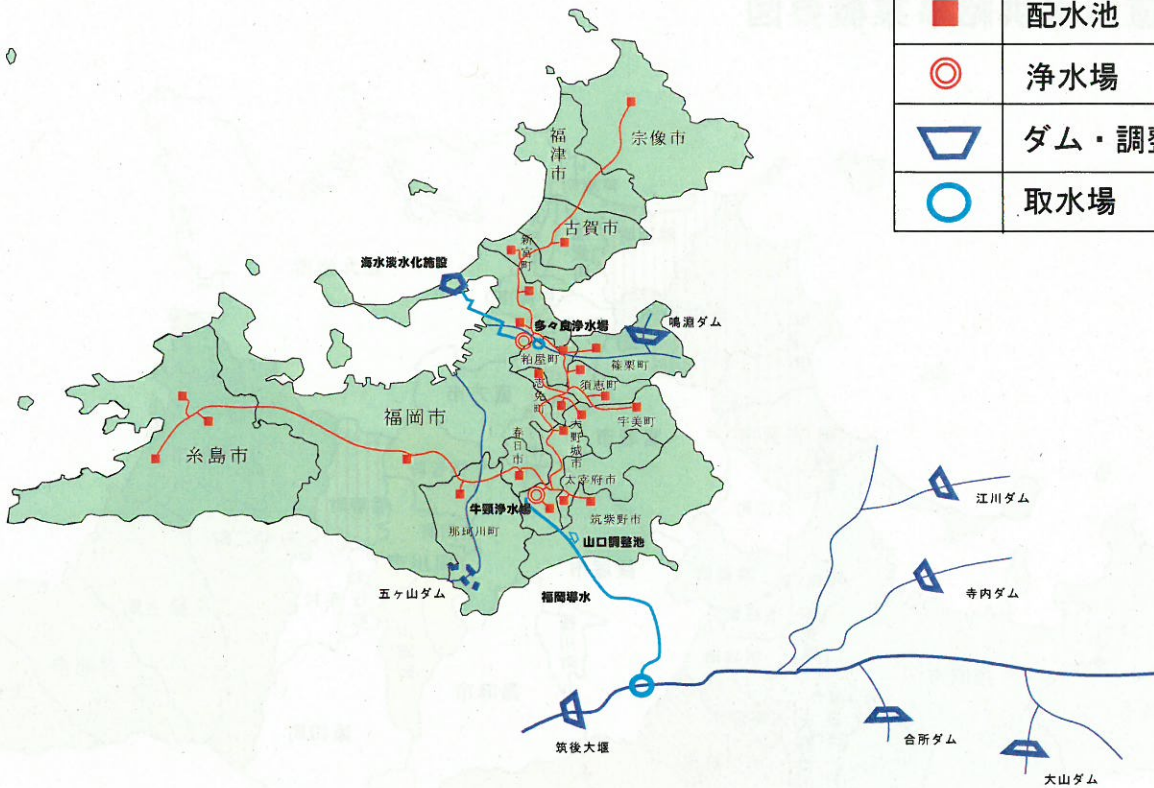

福岡県南広域水道企業団

- 計画一日最大給水量 160,440m³
- 給水対象 (8市3町1企業団)



山神水道企業団

- 計画一日最大給水量 23,200m³
- 給水対象 (2市1企業団)



北九州市

- 計画一日最大給水量 23,000m³
- 給水対象 (1市3町1事務組合)



京築地区水道企業団

- 計画一日最大給水量 19,000m³
- 給水対象 (2市5町)



田川地区水道企業団

- 計画一日最大給水量 25,700m³
- 給水対象 (1市3町)

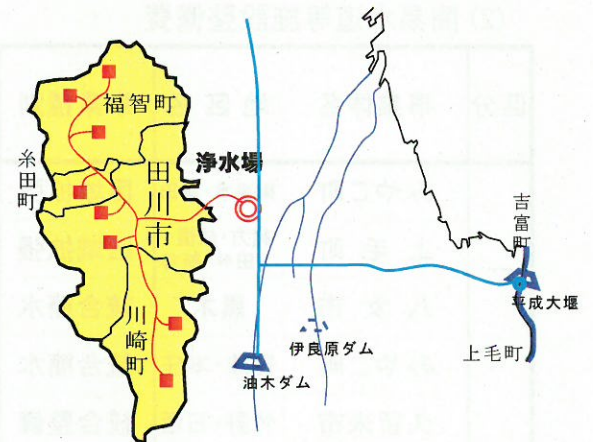

2 平成27年度国庫補助事業の概要

(1) 水道水源開発等施設整備費

区分	事業者名	事業名	補助対象事業費 (千円)	補助率	国庫 補助金 (千円)	工期 (年度)
水道水源開発	福岡市	五ヶ山ダム	4,086,373	1/3	1,362,124	S63～H29
	福岡地区水道企業団	五ヶ山ダム	947,226	1/2	473,613	S63～H29
	田川地区水道企業団	伊良原ダム	1,927,926	1/2	963,963	H 2～H29
	京築地区水道企業団	伊良原ダム	714,554	1/2	357,277	H 2～H29
	田川地区水道企業団	伊良原ダム(遠導)	108,448	1/2	54,224	H 2～H29
	小計	5件	7,784,527		3,211,201	
高度浄水	飯塚市	長尾浄水場	123,804	1/3	41,268	H 26～H27
	宮若市	生見浄水場	327,738	1/3	109,246	H24～H28
	小計	2件	451,542		150,514	
計	7件	8,236,069		3,361,715		

(2) 簡易水道等施設整備費

区分	事業体名	地区名	事業種別	財政力 指数	単位管 延長 (m/人)	補助対象 事業費 (千円)	補助率	国庫 補助金 (千円)	工期 (年度)
一般	みやこ町	御手水・黒田	区域拡張	0.413	17.30	60,600	1/3	20,200	H24～H32
	上毛町	緒方・成恒・ 下田井・新谷	区域拡張	0.294	11.00	90,367	4/10	36,147	H25～H27
	八女市	黒木	統合簡水	0.374	6.30	232,440	1/3	77,480	H26～H28
	みやこ町	豊津・本庄	統合簡水	0.413	5.70	60,600	1/4	15,150	H14～H32
	久留米市	竹野・石垣	統合整備	0.619	9.70	59,601	1/3	19,867	H26～H28
	みやこ町	勝山・犀川	統合整備	0.413	13.70	181,797	1/3	60,599	H26～H28
	築上町	築城中部	基幹改良	0.326	14.70	104,385	1/3	34,795	H24～H28
	小計	7件				789,790		264,238	
閉山炭鉱	大牟田市	三池	閉山炭鉱	0.482	4.00	80,928	1/3	26,976	H10～H30
	小計	1件				80,928		26,976	
計	8件				870,718		291,214		

(3)生活基盤施設耐震化等交付金

区分	事業者名	事業名	補助対象 事業費 (千円)	補助率	国庫 補助金 (千円)	工 期 度 (年 度)
水道施設等耐震化事業	みやま市	老朽管更新	32,445	1/3	10,815	H27～H31
	久留米市	簡易水道統合	54,465	1/3	18,155	H27～H28
	広川町	老朽管更新(ダクタイル鑄鉄管)	28,048	1/4	7,012	H27～H30
	糸島市	簡易水道統合	25,514	1/2	12,757	H27
	大牟田市	老朽管更新	18,006	1/3	6,002	H27～H31
	大木町	重要給水施設配水管	77,100	1/3	25,700	H27～H31
	田川市	老朽管更新	20,940	1/3	6,462	H27～H29
	田川市	老朽管更新(ダクタイル鑄鉄管)	28,584	1/4	6,616	H27～H29
	東峰村	簡易水道統合	63,217	4/10	25,287	H27～H28
	八女市	簡易水道統合	89,968	1/4	22,492	H27～H28
	豊前市	老朽管更新	32,446	1/2	16,223	H27～H31
	久留米市	老朽管更新	172,104	1/4	43,026	H20～H28
	行橋市	重要給水施設配水管	37,722	1/3	12,574	H24～H32
	行橋市	老朽管更新	48,000	1/2	24,000	H19～H32
	香春町	配水地増設	109,227	1/3	36,409	H26～H28
	宗像地区事務組合	統合簡易水道(大島)	145,362	1/2	72,681	H24～H28
	宗像地区事務組合	基幹改良(地島)	189,432	1/2	94,716	H24～H30
	須恵町	緊急時用連絡管	65,394	1/3	21,798	H26～H29
	須恵町	佐谷第2浄水場耐震化	5,307	1/3	1,769	H25～H27
	筑後市	老朽管更新(ダクタイル鑄鉄管)	111,152	1/4	27,788	H26～H30
	直方市	老朽管更新(ダクタイル鑄鉄管)	52,020	1/4	13,005	H27
	福岡県南広域水道企業団	基幹水道構造物の耐震化	81,540	1/3	27,180	H21～H30
	福岡市	基幹改良(小呂島)	70,650	1/2	35,325	H25～H35
	福岡市	基幹水道構造物の耐震化(補強)	71,601	1/3	23,867	H17～H28
	福岡市	基幹水道構造物の耐震化(改築・更新)	130,691	1/3	43,563	H17～H29
	福岡市	老朽管更新(配水管)	240,000	1/3	80,000	H22～H28
	福岡市	老朽管更新(ダクタイル鑄鉄管(配水管))	665,624	1/4	166,406	H23～H56
	福岡市	老朽管更新(ダクタイル鑄鉄管(導水管))	83,796	1/4	20,949	H26～H32
	福岡地区水道企業団	大容量送水管	1,331,754	1/3	443,918	H23～H31
	北九州市	老朽管更新	1,635,396	1/3	545,132	H23～H32
	柳川市	緊急時用連絡管	23,772	1/3	7,924	H27
小計	31件	5,741,277		1,899,551		
運営基盤強化推進等事業	福岡県南広域水道企業団	特定広域化	916,869	1/3	305,623	H1～H31
	京築地区水道企業団	特定広域化	208,701	1/3	69,567	H3～H29
	行橋市	広域化促進	80,430	1/3	26,810	H8～H32
	筑前町	広域化促進	152,961	1/3	50,987	H17～H29
	豊前市	広域化促進	28,119	1/3	9,373	H3～H31
	宗像地区事務組合	広域化促進	629,760	1/3	209,920	H22～H31
	北九州市	広域化促進	135,000	1/3	45,000	H23～H32
	小計	7件	2,151,840		717,280	
計	38件	7,893,117		2,616,831		

(4) 年度別国庫補助対象事業費の推移

(単位:千円)

事業項目		年 度									
		H18	19	20	21	22	23	24	25	26	27
水道水源開発等施設整備費	水道水源開発施設整備費	(2,284,658) 6,396,860	(2,031,611) 5,192,622	(3,025,906) 7,154,270	(2,046,856) 4,944,512	(1,648,600) 3,914,281	(1,606,655) 3,801,004	(1,823,637) 4,307,294	(1,850,630) 4,613,146	(2,476,159) 6,470,989	(3,211,201) 7,784,527
	水道広域化施設整備費	(570,060) 1,618,335	(1,435,716) 4,241,538	(1,850,991) 5,552,973	(1,578,946) 4,736,838	(845,827) 2,540,799	(730,010) 2,197,643	(957,288) 3,147,438	(554,185) 1,662,555	(611,487) 1,834,461	
	高度浄水施設整備費	(37,032) 111,097	(70,785) 212,356	(79,531) 238,593	(412,535) 1,246,155	(130,683) 437,503	(295,578) 886,736	(242,674) 730,809	(104,458) 313,374	(133,007) 399,021	(150,514) 451,542
	ライフライン機能強化等事業費	(415,479) 1,275,789	(955,118) 2,884,205	(1,928,796) 6,047,888	(3,077,548) 9,672,577	(1,422,785) 4,806,255	(913,949) 3,113,603	(1,174,305) 4,075,246	(1,393,686) 4,832,571	(1,188,864) 3,843,639	
	アスベスト等除去事業費	(4,210) 12,630									
	小 計	(3,311,439) 9,414,711	(4,493,230) 12,530,721	(6,885,224) 18,993,724	(7,115,885) 20,600,082	(4,047,895) 11,698,838	(3,546,192) 9,998,986	(4,197,904) 12,260,787	(3,902,959) 11,421,646	(4,409,517) 12,548,110	(3,361,715) 8,236,069
簡易水道等施設整備費	一般簡易水道施設整備費	(368,772) 994,926	(271,965) 799,549	(406,474) 1,073,500	(333,472) 1,045,670	(286,915) 984,184	(91,957) 339,099	(190,163) 605,570	(156,204) 475,294	(543,076) 1,604,924	(264,238) 789,790
	閉山炭鉱水道施設整備費	(31,070) 93,210	(64,700) 194,100	(5,080) 15,240	(64,611) 193,833	(318,100) 954,300	(323,740) 971,220	(35,130) 105,390		(45,300) 135,900	(26,976) 80,928
	離島簡易水道施設整備費	(45,000) 90,000		(20,750) 41,500	(24,058) 48,116			(67,371) 134,742	(58,698) 117,396	(348,522) 697,044	
	小 計	(444,842) 1,178,136	(336,665) 993,649	(432,304) 1,130,240	(422,141) 1,287,619	(605,015) 1,938,484	(415,697) 1,310,319	(292,664) 845,702	(214,902) 592,690	(936,898) 2,437,868	(291,214) 870,718
生活基盤施設耐震化等交付金	水道施設等耐震化事業										(1,899,551) 5,741,277
	水道事業運営基盤強化推進等事業										(717,280) 2,151,840
	小 計										(2,616,831) 7,893,117
水道施設災害復旧費								(52,382) 104,766	(7,153) 14,972	(13,478) 26,956	
合 計		(3,756,281) 10,592,847	(4,829,895) 13,524,370	(7,317,528) 20,123,964	(7,538,026) 21,887,701	(4,652,910) 13,637,322	(3,961,889) 11,309,305	(4,542,950) 13,211,255	(4,125,014) 12,029,308	(5,359,893) 15,012,934	(6,269,760) 16,999,904

注) ()書きは国庫補助金を示す。

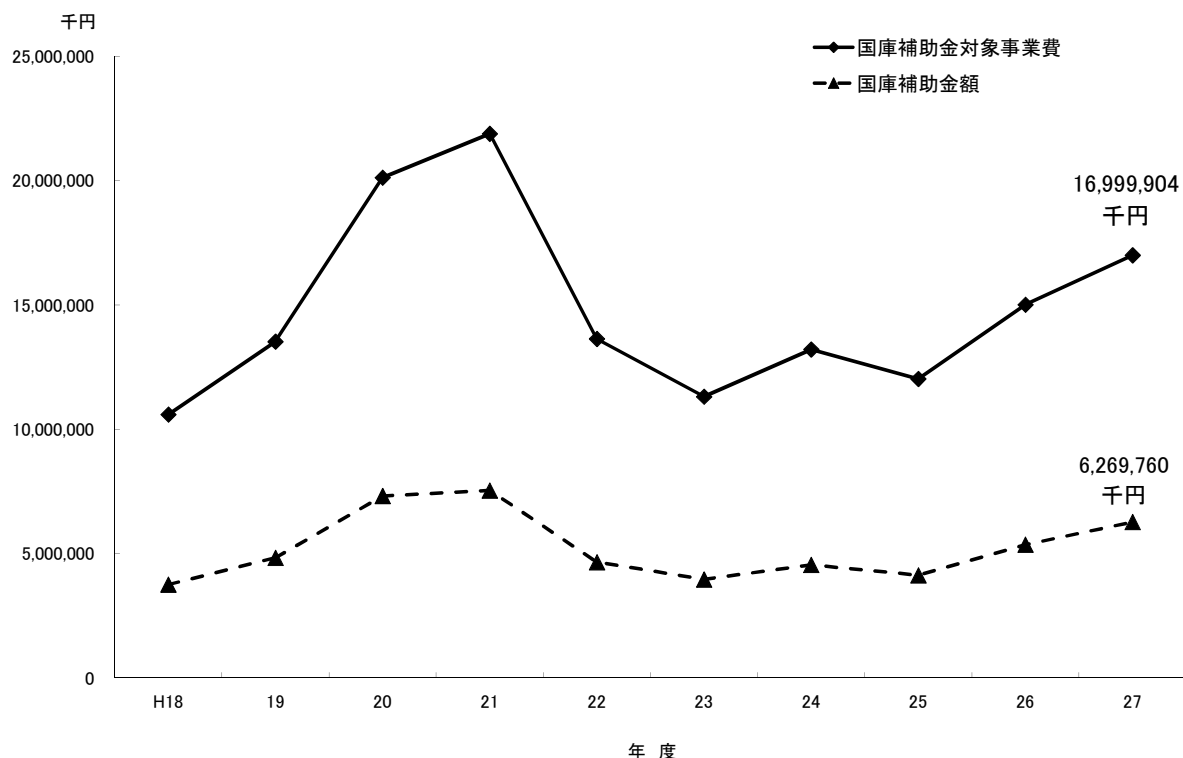

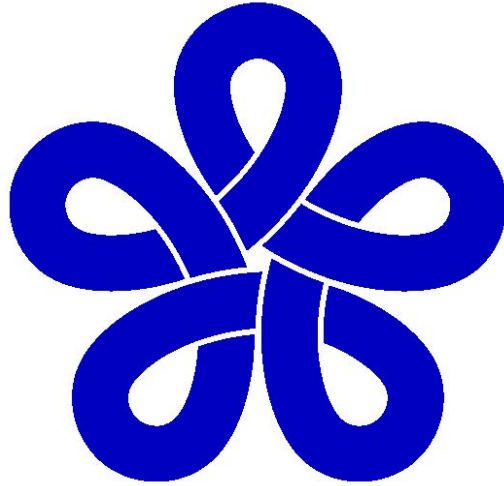

福岡県行政資料	
分類記号 SE	所属コード 4801104
登録年度 平 28	登録番号 0001

福岡県の水道

平成27年度

平成29年3月発行

編集・発行

福岡県県土整備部水資源対策課 水道整備室

福岡市博多区東公園7-7

TEL (092) 643-3376

FAX (092) 643-3207