

福岡県の水道

平成28年度



【五ヶ山ダム】



福 岡 県

【表紙の説明】

県営五ヶ山ダムは、昭和54年度に調査を開始し、昭和63年度に建設事業に着手後、平成28年1月にはダム本体コンクリートの打設を完了し、平成30年3月に竣工しました。

水道用水については、試験湛水後供用開始され、福岡地区水道企業団の水道用水として、新たに10,000 m³/日の取水を可能とし、さらに渇水対策容量として1,660万m³の容量を有します。

【ダムの諸元】

位置	福岡県筑紫郡那珂川町大字五ヶ山地先
型式	重量式コンクリートダム
堤高	102.5m
堤頂長	556.0m
堤頂幅	7.0m
堤体積	約935,000 m ³

【貯水池の諸元】

総貯水容量	40,200,000 m ³
有効貯水容量	39,700,000 m ³
集水面積	約18.9 km ²
湛水面積	約1.3 km ²

【貯水池容量配分図】

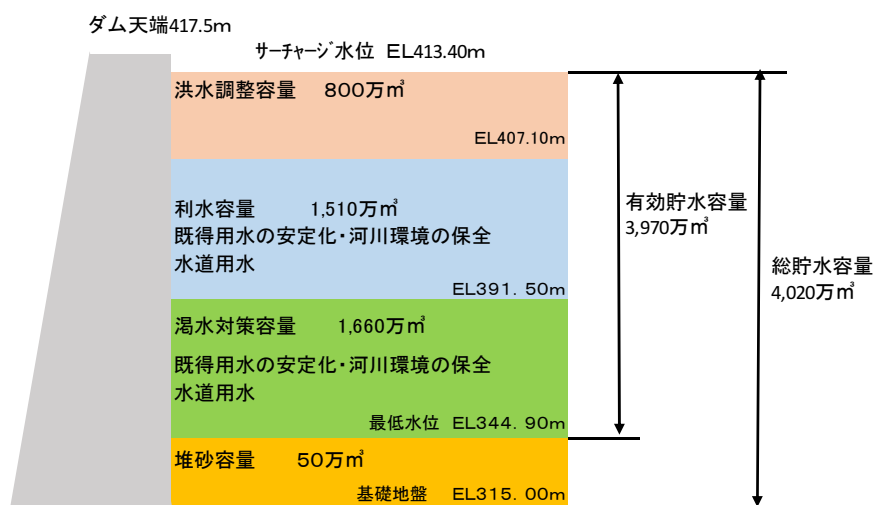

はじめに

水道は、県民のみなさんの健康で文化的な生活や社会経済活動に欠くことのできない最も重要な社会基盤のひとつであり、安全・安心な水道水の継続的な安定供給が求められています。

水道事業者が水道水を継続して安定的に供給していくためには、人口減少に伴う料金の減収への対応や、老朽化した施設の更新・耐震化など、経営基盤の強化のために取り組まなければならない課題が山積しています。

このような状況の中、平成29年7月の九州北部豪雨では、朝倉市、添田町、東峰村の水道施設においても甚大な被害を受けました。

県内の水道事業者等により応急給水や応急復旧が実施され、災害時の相互支援や自然災害に備えた水道施設の強靱化の必要性が改めて認識されたところです。

県といたしましては、水道事業者が抱える課題解決に向け、水道事業の経営基盤強化に有効な方策である水道の広域化を積極的に支援してまいります。

水道事業者をはじめ、関係各位におかれましては、県民のみなさんに安全・安心な水道水を継続して安定的に供給できる水道を目指し、今後一層のご協力とご尽力をお願いします。

本書は厚生労働省が実施した「平成28年度水道統計調査」を基に、県内の水道事業等の現状を取りまとめたものです。本書の作成にご協力いただきました水道事業者等各位に対し厚くお礼申し上げますとともに、本書が多くのおみなさまに活用され、本県における水道事業についてのご理解の一助になれば幸いです。

平成30年4月

福岡県県土整備部水資源対策長 平尾 智

凡例

● 収録の範囲	本資料は厚生労働省が実施した「平成28年度水道統計調査」を基礎とし、一部をその他の資料で補足した。	
● 収録の対象	平成29年3月31日までに、認可等を受けた上水道事業、簡易水道事業、水道用水供給事業及び専用水道	
● 水道の区分	上水道事業	一般の需要に応じて水道により水を供給する事業で、計画給水人口が5,001人以上のもの
	簡易水道事業	一般の需要に応じて水道により水を供給する事業で、計画給水人口が101人以上5,000人以下のもの
	水道用水供給事業	水道事業者に対して水道用水(浄水)を供給する事業。 ただし、水道事業者又は専用水道の設置者が、他の水道事業に分水する場合を除く。
	専用水道	寄宿舍、社宅、レジャー施設等における自家用の水道その他水道事業の用に供する水道以外の水道であって、次のいずれかに該当するもの ① 100人を超える者にその居住に必要な水を供給するもの ② 一日最大給水量が20m ³ を超えるもの ただし他の水道から供給を受ける水のみを水源とし、地中又は地表に設置されている施設が次のいずれかに該当するものは除く。 ア 口径25mm以上の導管の全長が1,500m以下 イ 水槽の有効容量の合計が100m ³ 以下
	簡易専用水道	水道事業者から供給される水のみを水源とし、受水槽の有効容量の合計が10m ³ を超える水道
● 用語の説明	有収水量	料金徴収の基礎となった水量
	無収水量 (有効無収水量)	料金徴収の対象とならなかった水量(管洗浄用、公衆便所用等)
	有効水量	水道の使用上有効とされた水量(有収水量+無収水量)
	無効水量	水道の使用上無効とされた水量(配水管からの漏水等)
	有収率	年間給水量に対する有収水量の割合を示すもので、給水される水量がどの程度収益につながっているかを示す指標
	有効率	年間給水量に対する有効水量の割合を示すもので、給水される水量がどの程度有効に使用されているかを示す指標
	供給単価	有収水量1m ³ 当たりについて、どれだけ収益を得ているかを表すもので、次式により算出する。 ○ 供給単価(円/m ³) = 給水収益 ÷ 年間総有収水量
給水原価	有収水量1m ³ 当たりについて、どれだけ費用がかかっているかを表すもので、次式により算出する。 ○ 給水原価(円/m ³) = {経常費用 - (受託工事費 + 材料及び不要品売却原価 + 附帯事業費)} ÷ 年間総有収水量	
● 収録の対象期間	平成28年4月1日から平成29年3月31日まで	
● 行政区域内人口(総人口)	「福岡県の人口と世帯(推計)、平成29年4月1日現在」 (企画・地域振興部 調査統計課資料)	
● ホームページへの掲載	平成13年度以降の「福岡県の水道」については、福岡県庁のホームページに掲載しています。 【福岡県庁トップページ → 県政基本情報 → 統計情報 → 統計調査の実施(計画) → 福岡県の水道】 http://www.pref.fukuoka.lg.jp/f12/search-1-1581-outline.html	

目 次

はじめに	
凡例	
目次	
水道広域圏区分図	

第 I 部 総 論

1 水道の普及状況	1
2 給水の状況	3
(1) 年間給水量	3
(2) 用途別有収水量	4
(3) 平均給水量、最大給水量	5
(4) 月別給水量	7
(5) 有効率、有収率	8
3 取水の状況	9
4 財務の状況	10
(1) 総収益と総費用	10
(2) 費用構成	11
5 水道料金(上水道)	12
6 給水原価と供給単価(上水道)	13

第 II 部 水道の現況

水道普及率の状況図(平成28年度、市町村別)	14
1 広域圏別・市町村別水道普及表(平成28年度)	15
2 上水道事業	19
(1) 事業認可概要	19
(2) 計画と実績	22
(3) 給水実績	25
(4) 計画一日最大取水量	28
(5) 年間取水実績	31
(6) 年間有収水量	34
イ. 用途別	34
ロ. 口径別	37
(7) 管種別管路延長	38
(8) 損益計算書	44
(9) 費用構成	47
(10) 水道料金(家庭用φ13mm、月額)	50

3	水道用水供給事業	53
	(1) 事業認可概要	53
	(2) 計画と実績	54
	(3) 給水実績	54
	(4) 計画一日最大取水量	55
	(5) 年間取水実績	55
	(6) 管種別管路延長	56
	(7) 損益計算書	57
	(8) 費用構成	57
4	簡易水道事業	58
	(1) 簡易水道事業の集計	58
	(2) 簡易水道事業の現況	59
	(3) 管種別管路延長	61
5	専用水道	63
	(1) 専用水道の集計	63
	(2) 専用水道の現況(市町村別)	64

第Ⅲ部 水源

1	貯水施設	66
	(1) 位置図(貯水量10万m ³ 以上)	66
	(2) 貯水施設一覧表	67
2	水利権等一覧表	69

第Ⅳ部 その他

1	水道用水供給事業概要図	72
	福岡地区水道企業団	73
	福岡県南広域水道企業団	73
	京築地区水道企業団	74
	田川地区水道企業団	74
	山神水道企業団	74
	北九州市	74
2	平成28年度国庫補助事業の概要	75
	(1) 水道水源開発等施設整備費	75
	(2) 簡易水道等施設整備費	75
	(3) 生活基盤施設耐震化等交付金	75
	(4) 年度別国庫補助対象事業費の推移	76

水道広域圏区分図

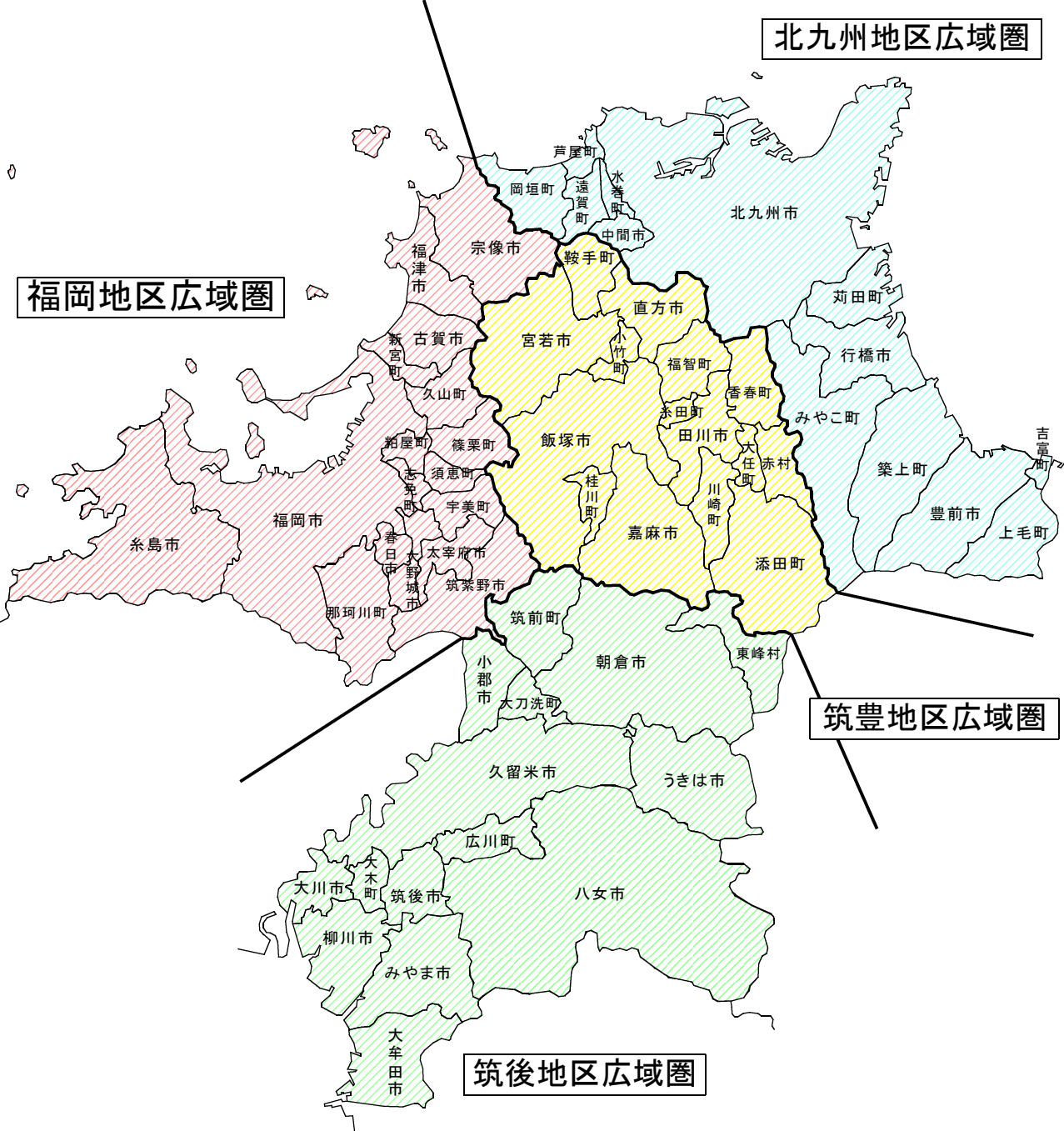

第 I 部 総 論

1 水道の普及状況

本県の水道普及率は、平成 29 年 3 月末現在で 94.2% (総人口 5,098 千人に対して給水人口 4,801 千人) となっており、未給水人口は 297 千人となっています。

広域圏別の水道普及率は、福岡地区と北九州地区が 96.3% と最も高く、次いで筑豊地区が 95.5%、筑後地区が 84.5% となっています。

また、給水人口の内訳は、上水道が 4,746 千人 (98.8%) と大部分を占めており、次いで専用水道が 33 千人 (0.7%)、簡易水道が 22 千人 (0.5%) となっています。

◎ 現在給水人口と普及率 (平成29年3月末現在)

広域圏	総人口 (人)	現在給水人口 (人)			未給水人口 (人)	普及率
		上水道	簡易水道	専用水道		
福岡	2,532,620	2,438,836	2,421,225	1,672	15,939	96.3%
北九州	1,267,840	1,220,953	1,213,896	5,330	1,727	96.3%
筑後	887,711	750,128	729,266	8,998	11,864	84.5%
筑豊	409,982	391,371	382,053	5,919	3,399	95.5%
県計	5,098,153	4,801,288	4,746,440	21,919	32,929	94.2%

※ 専用水道は、自己水源によるもののみを計上

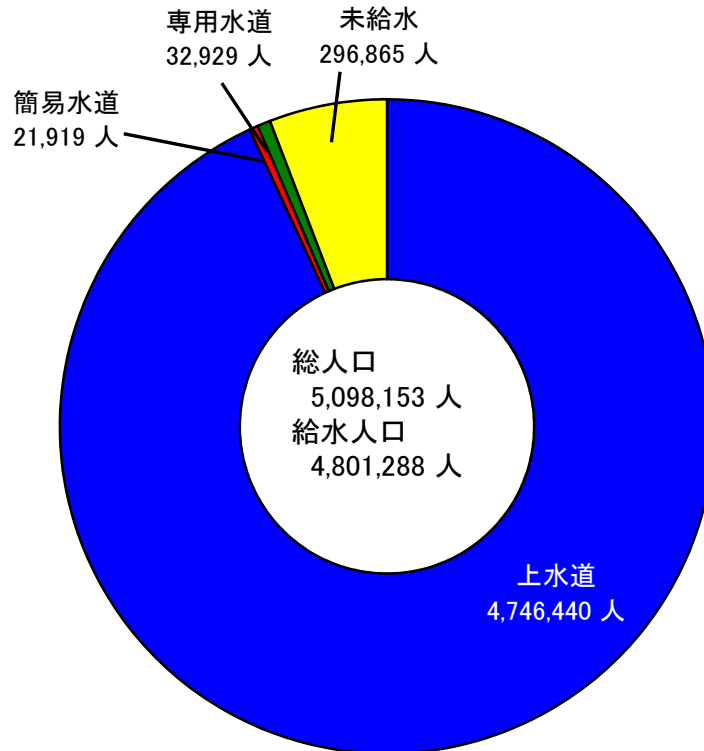

◎ 水道普及状況の推移

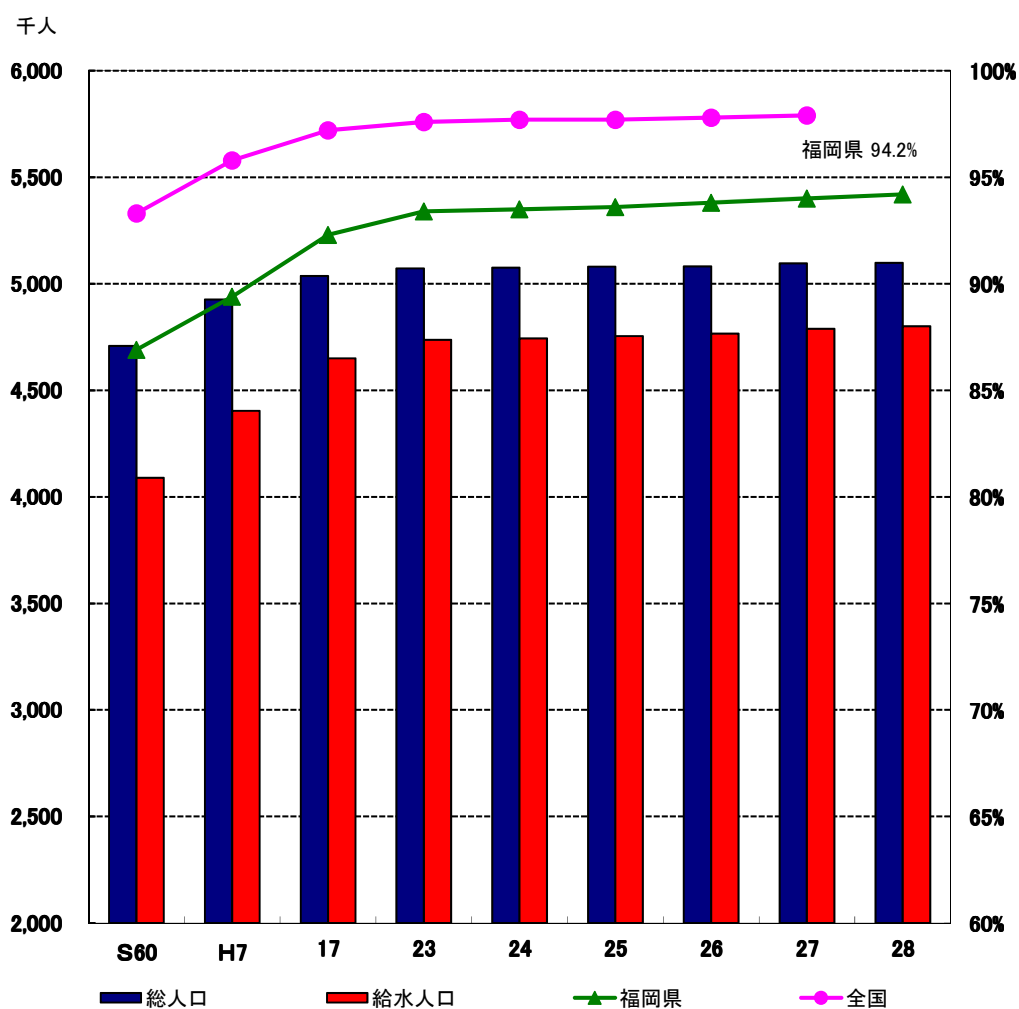

	S60	H7	17	23	24	25	26	27	28	
本県の総人口 (千人)	4,708	4,926	5,037	5,072	5,076	5,081	5,082	5,096	5,098	
本県の給水人口 (千人)	4,090	4,404	4,650	4,737	4,744	4,755	4,767	4,789	4,801	
普及率	福岡県	86.9%	89.4%	92.3%	93.4%	93.5%	93.6%	93.8%	94%	94.2%
	全国	93.3%	95.8%	97.2%	97.6%	97.7%	97.7%	97.8%	97.9%	未公表

※本資料作成時点で、全国の平成28年度値は未公表

2 給水の状況

(1) 年間給水量

平成 28 年度の年間給水量は 487,094 千 m³ となっており、その大部分を上水道による給水が占めています(99.5%)。なお、年間給水量は前年度から 35 千 m³ 増加しています。

また、漏水などによる無効水量を除いた、年間給水量に対する有効水量の割合(有効率)は 94.0%となっています。

◎ 広域圏別給水量(上水道、簡易水道)

(単位:千m³)

区分	広域圏	年間給水量 A (B+E)	有効水量 B	有効水量の内訳		無効水量 E	有効率 B/A	有収率 C/A
				有収水量 C	無収水量 D			
上水道	福岡	228,235	221,204	218,215	2,989	7,031	96.9%	95.6%
	北九州	135,637	125,338	121,978	3,360	10,299	92.4%	89.9%
	筑後	73,870	68,786	65,937	2,849	5,084	93.1%	89.3%
	筑豊	46,674	40,724	39,403	1,321	5,950	87.3%	84.4%
	計	484,416	456,052	445,533	10,519	28,364	94.1%	92.0%
簡易水道	福岡	150	142	142		8	94.7%	94.7%
	北九州	378	362	343	19	16	95.8%	90.7%
	筑後	1,285	991	947	43	295	77.1%	73.7%
	筑豊	864	518	515	2	347	60.0%	59.6%
	計	2,678	2,012	1,948	64	666	75.1%	72.7%
合計		487,094	458,064	447,481	10,583	29,030	94.0%	91.9%

※ 簡易水道の数値については、小数点以下を四捨五入しているため、合計値と一致しない

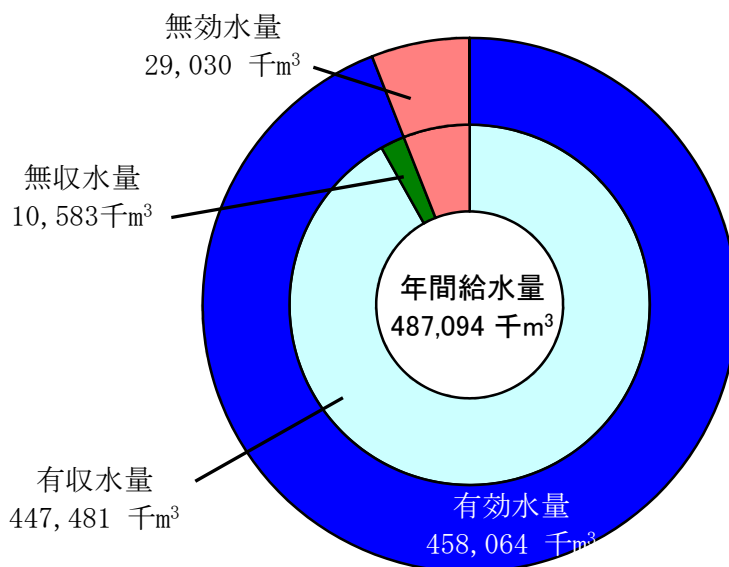

- 年間給水量 : 水道事業者が自己の給水区域に対して給水した実績水量 (有効水量+無効水量)
- 有効水量 : 水道の使用上有効とされた水量 (有収水量+無収水量)
- 有収水量 : 料金徴収の基礎となった水量
- 無収水量 : 料金徴収の対象とならなかった水量 (管洗浄用、公衆便所用等)
- 無効水量 : 水道の使用上無効とされた水量 (配水管からの漏水等)

(2) 用途別有収水量

上水道事業における有収水量の用途別内訳は、生活用が 357,480 千 m³、業務・営業用が 76,304 千 m³、工場用が 9,119 千 m³、その他が 2,630 千 m³となっており、生活用、業務・営業用がその大部分を占めています。

◎ 広域圏別用途別有収水量(上水道)

(単位:千m³)

広域圏	生活用	業務・営業用	工場用	その他	計
福岡	175,903	41,037	644	631	218,215
北九州	96,987	19,505	4,357	1,129	121,978
筑後	53,293	10,069	1,760	815	65,937
筑豊	31,297	5,693	2,358	55	39,403
計	357,480	76,304	9,119	2,630	445,533
構成比率	80.2%	17.1%	2.1%	0.6%	100.0%

※ 用途区分は次のとおり

生活用 : 一般家庭用

業務・営業用 : 官公署、学校、病院、事務所、公衆浴場用等

工場用 : 工場用

その他 : 水道事業所用水、水道メーター不感水量等

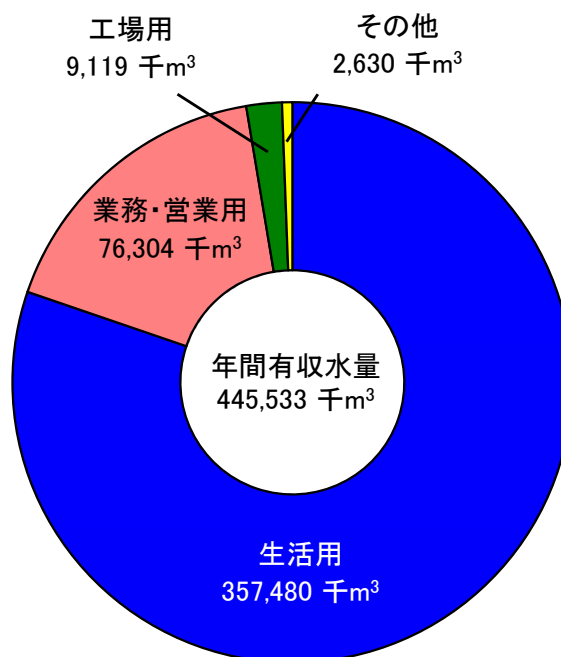

(3) 平均給水量、最大給水量

平成 28 年度において一日平均給水量が 1,335 千 m³、一日最大給水量が 1,516 千 m³ となっています。

一人一日当たりでは平均給水量が 280 リットル、最大給水量が 318 リットルとなっており、広域圏別にみると、筑豊地区が最も多く、次いで北九州地区、筑後地区、福岡地区の順となっています。

◎ 広域圏別平均給水量、最大給水量

広域圏	区分	平均給水量		最大給水量	
		日平均 (m ³)	一人一日 (リットル)	日最大 (m ³)	一人一日 (リットル)
福岡	上水道	625,301	258	688,182	284
	簡易水道	413	247	1,043	624
	計	625,714	258	689,225	284
北九州	上水道	371,608	306	424,072	349
	簡易水道	1,035	194	1,567	294
	計	372,643	306	425,639	349
筑後	上水道	202,384	278	234,716	322
	簡易水道	3,521	391	4,468	497
	計	205,904	279	239,184	324
筑豊	上水道	127,874	335	158,907	416
	簡易水道	2,368	400	3,193	539
	計	130,242	336	162,100	418
県計	上水道	1,327,167	280	1,505,877	317
	簡易水道	7,337	314	10,271	469
	計	1,334,504	280	1,516,148	318
全国	上水道	-	330	-	386

○ 平均給水量

- ・ 日平均：年間給水量 ÷ 365日(1年)
- ・ 一人一日：日平均給水量 ÷ 給水人口

○ 最大給水量

- ・ 日最大：水道事業者ごとの日最大給水量の合計
- ・ 一人一日：日最大給水量 ÷ 給水人口

※ 全国は平成 27 年度末の値(本資料作成時点で平成 28 年度値は未公表)

一日最大給水量、一人一日最大給水量は、平成 28 年 1 月の記録的寒波に伴う給水管の凍結・破損等による漏水の影響で平成 27 年度は増加したため、前年度に比べると減少しましたが、一日平均給水量・一人一日平均給水量は、近年ほぼ横ばいで推移しています。

◎ 一日平均・最大給水量、一人一日平均・最大給水量の推移(上水道、簡易水道)

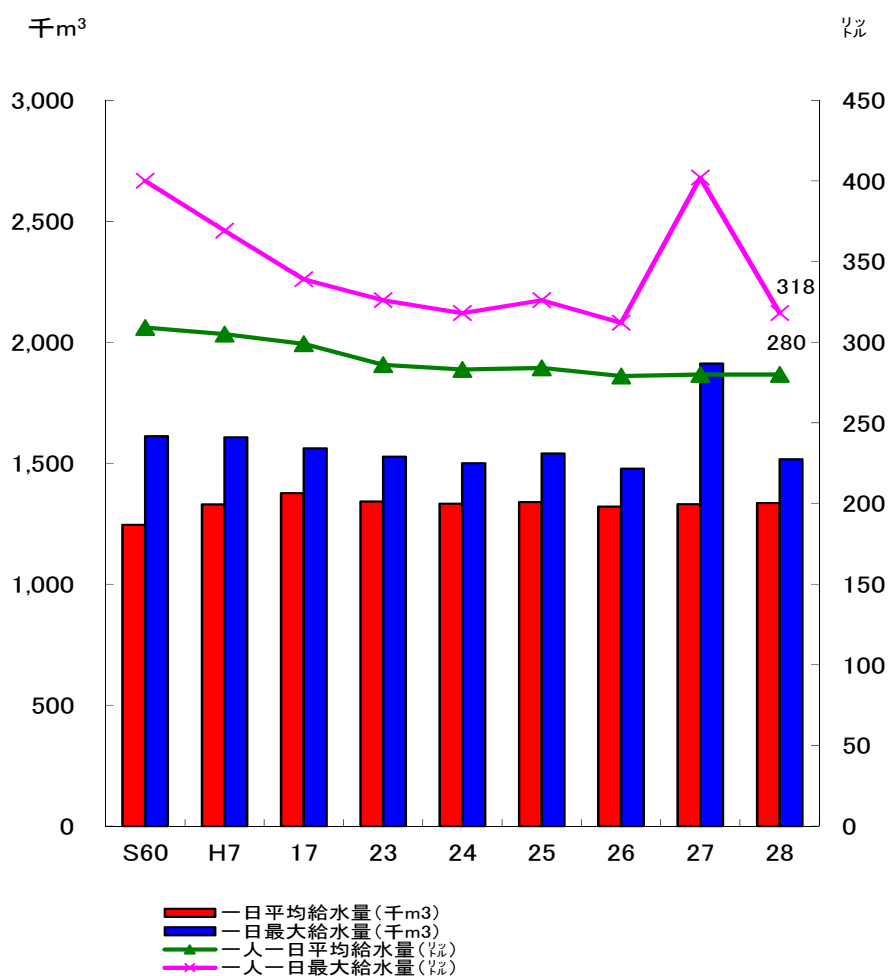

区分 \ 年度	S60	H7	17	23	24	25	26	27	28
一日平均給水量(千m³)	1,245	1,329	1,376	1,341	1,333	1,339	1,321	1,331	1,335
一日最大給水量(千m³)	1,611	1,607	1,562	1,527	1,500	1,540	1,477	1,912	1,516
一人一日平均給水量(%)	309	305	299	286	283	284	279	280	280
一人一日最大給水量(%)	400	369	339	326	318	326	312	402	318

(4) 月別給水量

平成 28 年度の上水道事業における月別給水量の最大値は 8 月の 42,284 千 m³ であり、最小値は 2 月の 37,714 千 m³ となっています。

広域圏別にみると、福岡地区の最大値は 7 月の 19,962 千 m³、最小値は 2 月の 17,612 千 m³、北九州地区の最大値は 8 月の 12,152、最小値は 2 月の 10,437 千 m³、筑後地区の最大値は 8 月の 6,448 千 m³、最小値は 2 月の 5,831 千 m³、筑豊地区の最大値は 9 月の 4,060 千 m³、最小値は 3 月の 3,788 千 m³ となっています。

◎ 月別給水量(上水道)

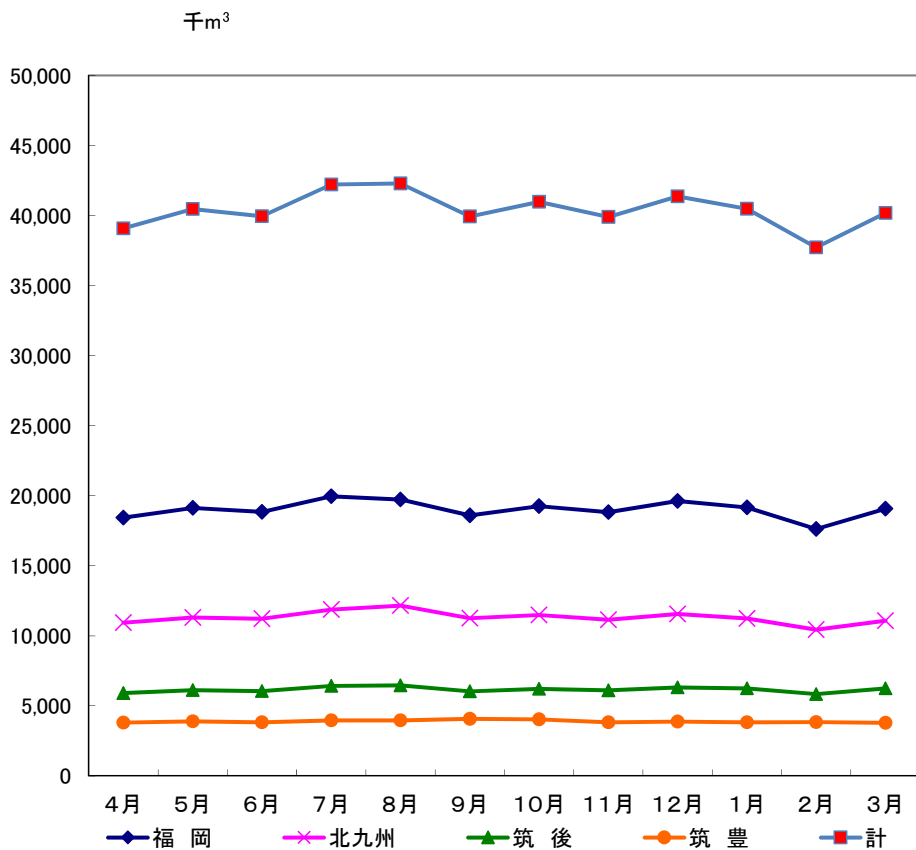

(単位: 千m³)

広域圏	4月	5月	6月	7月	8月	9月	10月	11月	12月	1月	2月	3月	計
福岡	18,434	19,130	18,844	19,962	19,727	18,596	19,252	18,828	19,616	19,165	17,612	19,069	228,235
北九州	10,928	11,305	11,215	11,869	12,152	11,248	11,484	11,141	11,550	11,234	10,437	11,073	135,636
筑後	5,912	6,129	6,057	6,423	6,448	6,024	6,203	6,103	6,321	6,252	5,831	6,252	73,955
筑豊	3,804	3,895	3,822	3,957	3,957	4,060	4,034	3,826	3,876	3,821	3,834	3,788	46,674
計	39,078	40,459	39,938	42,211	42,284	39,928	40,973	39,898	41,363	40,472	37,714	40,182	484,500

(5) 有効率、有収率

上水道事業における平成 28 年度の有効率は 94.1%、有収率は 92.0%となっており、どちらも全国平均を上回って推移しています。

◎ 有効率、有収率の推移(上水道)

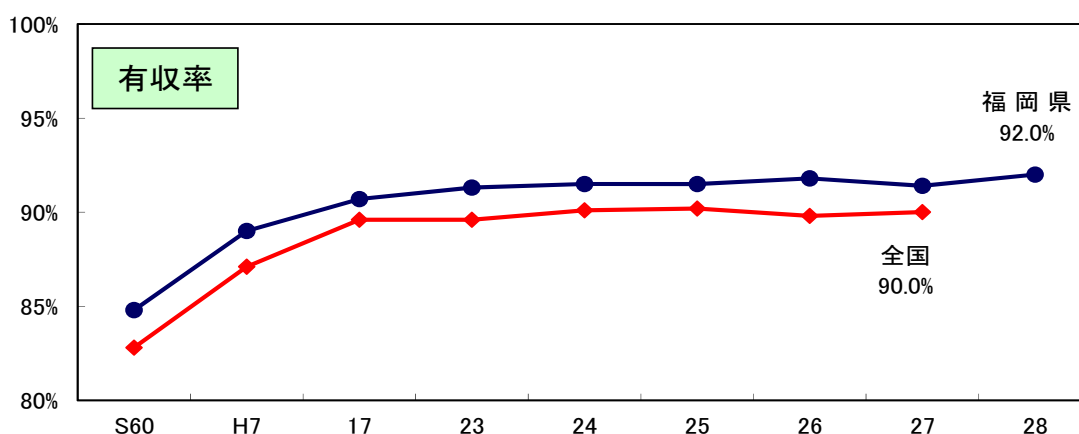
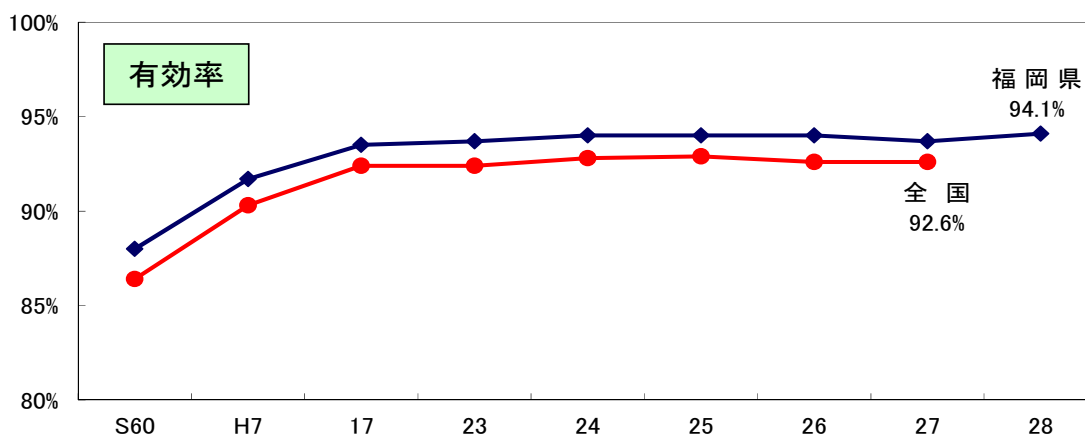

		S60	H7	17	23	24	25	26	27	28
有効率	福岡県	88.0%	91.7%	93.5%	93.7%	94.0%	94.0%	94.0%	93.7%	94.1%
	全国	86.4%	90.3%	92.4%	92.4%	92.8%	92.9%	92.6%	92.6%	未公表
有収率	福岡県	84.8%	89.0%	90.7%	91.3%	91.5%	91.5%	91.8%	91.4%	92.0%
	全国	82.8%	87.1%	89.6%	89.6%	90.1%	90.2%	89.8%	90.0%	未公表

○ 有効率：年間給水量に対する有効水量の割合を示すもので、給水される水量がどの程度有効に使用されているかを示す指標

○ 有収率：年間給水量に対する有収水量の割合を示すもので、給水される水量がどの程度収益につながっているかを示す指標

※ 本資料作成時点で、全国の平成 28 年度値は未公表

3 取水の状況

平成 28 年度における上水道事業及び水道用水供給事業の年間取水量は合わせて 494,406 千 m³ で、その大部分を表流水(河川水、ダム直接、ダム放流及び湖沼水)からの取水が占めています(86.9%)。

◎ 年間取水量の内訳(上水道、水道用水供給)

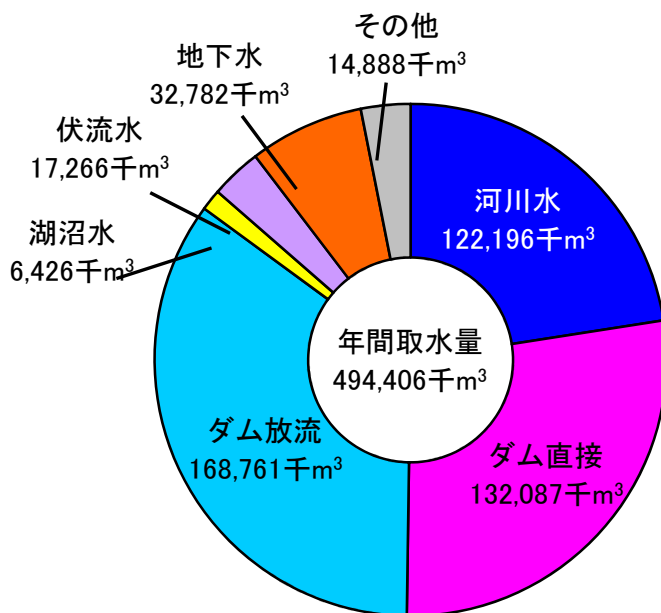

◎ 年間取水量の推移(上水道、水道用水供給)

(単位: 千 m³)

年度	S60	H7	17	23	24	25	26	27	28
河川水	116,791	163,039	129,617	118,090	128,986	120,143	113,648	111,554	122,196
ダム直接	131,761	113,409	109,365	126,879	107,876	115,216	128,638	137,185	132,087
ダム放流	134,891	120,667	165,716	157,447	161,330	176,168	166,278	172,500	168,761
湖沼水	5,537	7,981	9,327	7,229	7,431	6,681	6,459	6,599	6,426
伏流水	22,736	24,389	31,518	20,002	21,715	22,729	21,033	15,968	17,266
地下水	47,998	56,701	49,135	49,002	46,449	39,794	38,963	35,865	32,782
その他	1,003	1,429	24,138	15,011	27,287	15,399	21,723	15,476	14,888
(海水淡水化)	-	-	(23,497)	(14,208)	(26,540)	(14,597)	(20,905)	(14,809)	(14,281)
計	460,717	487,615	518,816	493,660	501,074	496,130	496,742	495,147	494,406

※ その他欄の()は、海水淡水化施設で内数。(平成17年度以降)

4 財務の状況

(1) 総収益と総費用

平成 28 年度における上水道事業の総収益は 1,019 億円となっており、前年度から 20 億円増加しています。また、総費用は 879 億円となっており、前年度から 4 億円増加しています。

なお、総収益から総費用を差し引いた純利益は 140 億円となっており、前年度から 16 億円増加しています。

◎ 総収益と総費用の推移(上水道)

(単位:千円)

年度	総 収 益 (A)		総 費 用 (B)	純 利 益 (A)-(B)
	給水収益	その他収益		
H19	98,824,166	10,250,193	92,608,199	6,215,967
20	95,636,195	9,138,524	89,317,396	6,318,799
21	94,048,911	8,349,431	88,084,623	5,964,288
22	94,376,472	8,179,069	86,888,804	7,487,668
23	94,415,833	8,924,002	86,423,294	7,992,539
24	93,967,231	9,268,662	86,907,512	7,059,719
25	93,839,680	8,965,847	85,887,029	7,952,651
26	102,736,917	18,985,014	98,336,934	4,399,983
27	99,874,383	15,533,612	87,490,321	12,384,062
28	101,890,149	16,681,098	87,865,838	14,024,311

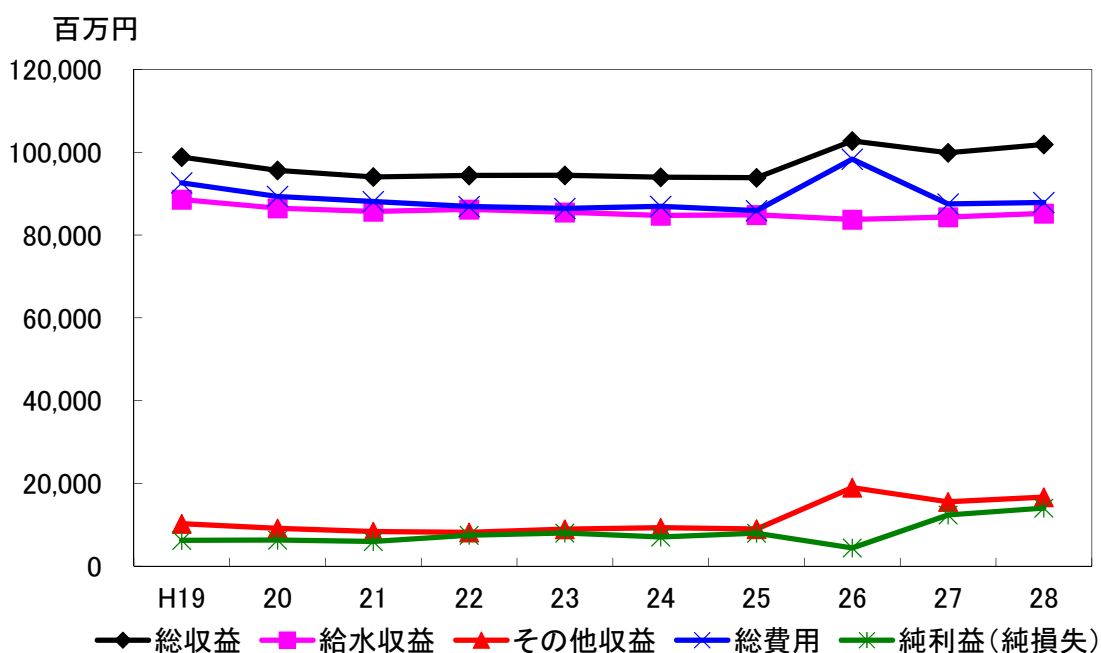

(2) 費用構成

平成28年度の上水道事業における費用構成をみると、減価償却費と受水費がその約半分を占めています。

また、減価償却費は増加傾向にあります。

◎ 費用構成の推移(上水道)

(単位:千円)

年度	H19	20	21	22	23	24	25	26	27	28
人件費	13,326,208 (14.5%)	12,674,745 (14.3%)	12,753,005 (14.6%)	11,583,672 (13.4%)	12,163,184 (14.2%)	11,586,512 (13.3%)	10,918,837 (12.8%)	10,572,446 (10.8%)	10,161,902 (11.7%)	10,349,162 (11.9%)
動力費	2,194,508 (2.4%)	2,216,800 (2.5%)	2,135,244 (2.4%)	2,128,387 (2.5%)	2,151,859 (2.5%)	2,247,557 (2.6%)	2,456,538 (2.9%)	2,515,888 (2.6%)	2,372,793 (2.7%)	2,226,399 (2.6%)
修繕費	4,668,713 (5.1%)	4,229,611 (4.8%)	4,031,509 (4.6%)	4,172,701 (4.8%)	3,728,859 (4.4%)	3,593,901 (4.1%)	4,046,637 (4.8%)	4,029,054 (4.1%)	4,460,436 (5.2%)	4,222,599 (4.8%)
薬品費	711,474 (0.8%)	688,817 (0.8%)	847,235 (1.0%)	823,165 (1.0%)	652,646 (0.8%)	628,482 (0.7%)	639,937 (0.8%)	564,837 (0.6%)	507,302 (0.6%)	477,299 (0.5%)
支払利息	11,540,718 (12.6%)	9,559,580 (10.8%)	8,570,961 (9.8%)	8,201,306 (9.5%)	7,854,700 (9.2%)	7,551,342 (8.7%)	7,219,461 (8.5%)	6,832,256 (7.0%)	6,422,951 (7.4%)	5,950,415 (6.8%)
減価償却費	25,935,327 (28.3%)	26,095,868 (29.5%)	26,235,553 (30.1%)	26,946,549 (31.2%)	27,436,205 (32.1%)	27,973,733 (32.2%)	28,588,867 (33.6%)	30,584,689 (31.3%)	30,727,993 (35.5%)	31,074,868 (35.6%)
受水費	16,636,838 (18.1%)	16,317,695 (18.5%)	16,449,304 (18.9%)	15,330,453 (17.8%)	15,679,005 (18.3%)	15,404,023 (17.7%)	14,841,081 (17.4%)	14,845,990 (15.2%)	14,880,467 (17.2%)	15,457,379 (17.7%)
委託料									7,461,594 (8.6%)	8,196,093 (9.4%)
その他	16,720,923 (18.2%)	16,656,167 (18.8%)	16,202,508 (18.6%)	17,113,673 (19.8%)	15,910,362 (18.6%)	17,910,553 (20.6%)	16,389,179 (19.3%)	27,773,301 (28.4%)	9,556,905 (11.0%)	9,244,517 (10.6%)
計	91,734,709 (100.0%)	88,439,283 (100.0%)	87,225,319 (100.0%)	86,299,906 (100.0%)	85,576,820 (100.0%)	86,896,103 (100.0%)	85,100,537 (100.0%)	97,718,461 (100.0%)	86,552,343 (100.0%)	87,198,731 (100.0%)

※平成27年度から「委託料」が、統計項目として追加された。(平成26年度までは「その他」に含まれていたもの。)

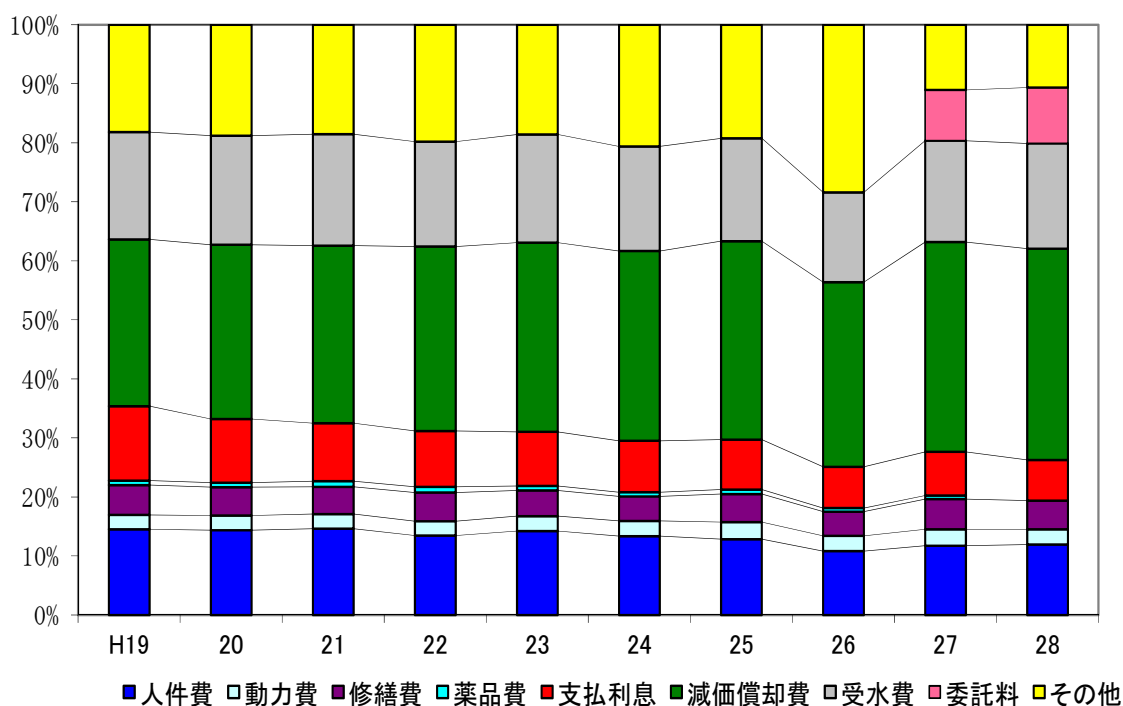

5 水道料金（上水道）

水道料金は水道事業者ごとに設定されています。

平成29年3月末現在において、家庭用1ヶ月20m³の水を使用した際の料金は下記の表のとおりで、3,500円以上4,000円未満としている事業者が最も多く、県平均は3,681円となっています。

◎ 家庭用1ヶ月20m³当たりの水道料金（上水道）

（平成29年3月31日現在）

区 分	事業体数
2,000円以上～2,500円未満	4
2,500円以上～3,000円未満	6
3,000円以上～3,500円未満	6
3,500円以上～4,000円未満	18
4,000円以上～4,500円未満	12
4,500円以上	4

◎ 県平均水道料金の推移（上水道：家庭用1ヶ月20m³当たり）

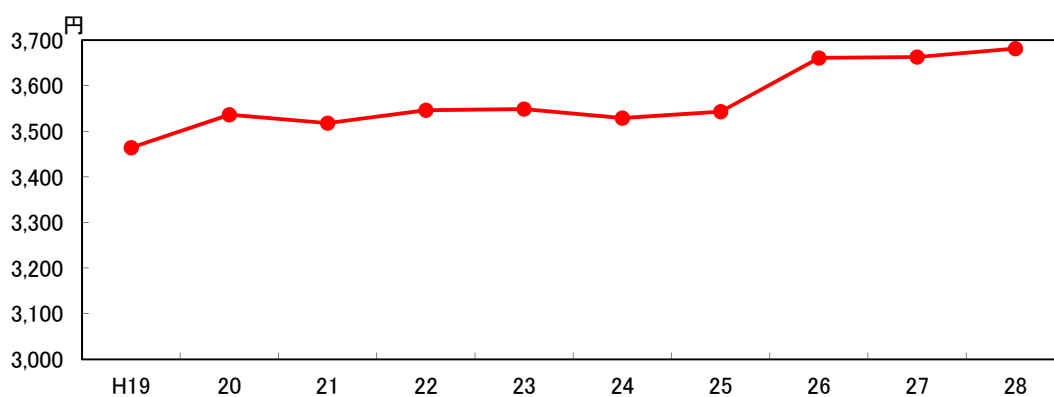

（単位：円）

年度	H19	20	21	22	23	24	25	26	27	28
福岡県	3,464	3,536	3,518	3,546	3,549	3,529	3,543	3,661	3,663	3,681

※ 基礎料金・メーター使用料を含む
 全国平均（平成27年度）：3,192円

6 給水原価と供給単価（上水道）

平成 28 年度における上水道事業の給水原価及び供給単価はそれぞれ 179.17 円/m³ 及び 191.25 円/m³ となっています。

また、いずれも近年で全国平均を上回っており、横ばいから減少傾向を示しています。

◎ 給水原価と供給単価の推移（上水道）

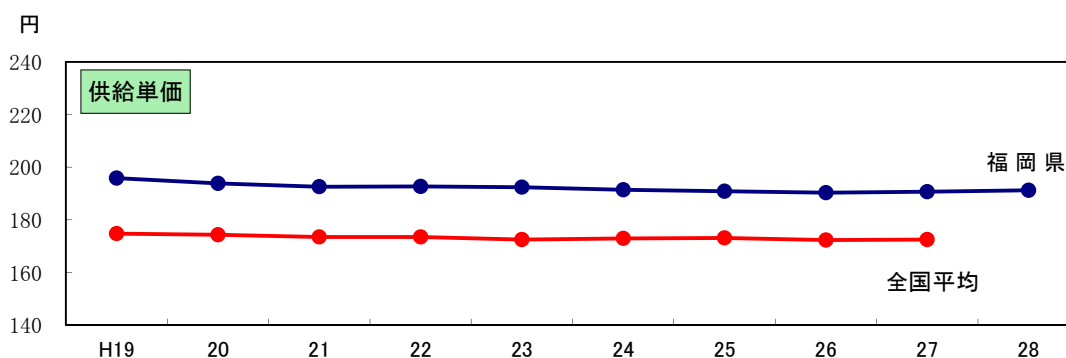
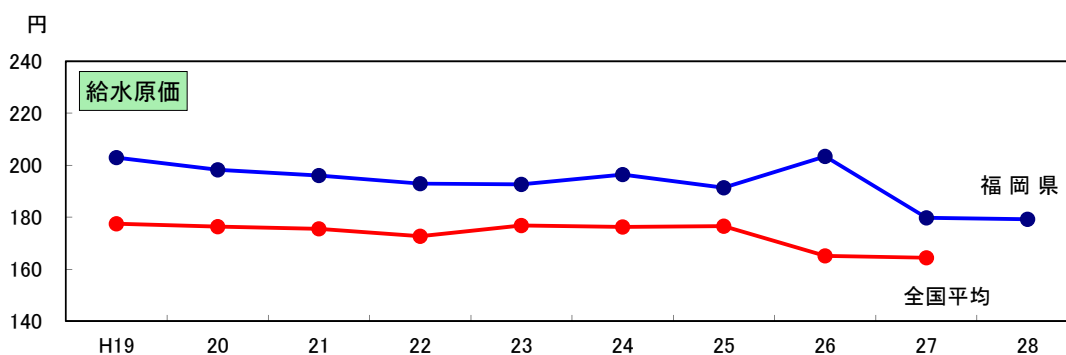

(単位: 円/m³)

年度		H19	20	21	22	23	24	25	26	27	28
給水原価	福岡県	202.89	198.17	195.97	192.86	192.62	196.36	191.35	203.39	179.74	179.17
	全国平均	177.45	176.35	175.47	172.65	176.78	176.26	176.51	165.13	164.40	未公表
供給単価	福岡県	195.90	193.82	192.54	192.64	192.43	191.39	190.84	190.32	190.64	191.25
	全国平均	174.78	174.31	173.51	173.46	172.47	172.95	173.12	172.34	172.47	未公表

○ 給水原価：有収水量1m³当たりについて、どれだけ費用がかかっているかを表すもの。

○ 供給単価：有収水量1m³当たりについて、どれだけ収益を得ているかを表すもの。

※ 本資料作成時点で、全国平均の平成 28 年度値は未公表

第Ⅱ部 水道の現況

水道普及率の状況図(平成28年度、市町村別)

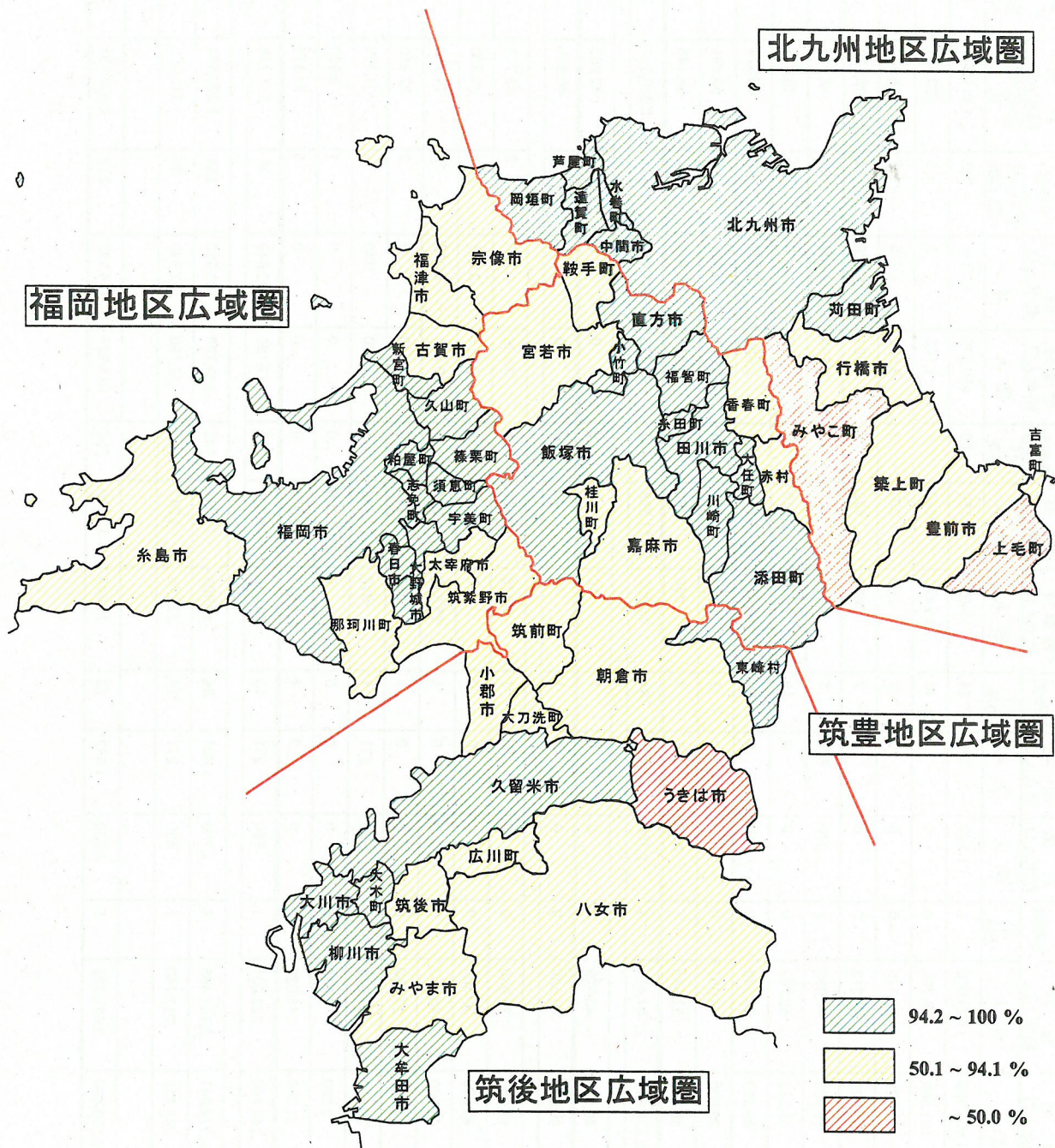

(県全体: 94.2 %)

1 広域圏別・市町村別水道普及表(平成28年度)

(福岡地区広域圏)

市町村名	行政区域内 総人口	上水道			簡易水道			専用水道						合計			普及率	備考	
		箇所数※	計画 給水人口	現在 給水人口	箇所数	計画 給水人口	現在 給水人口	自己水源のみによるもの			左記以外のもの			箇所数	計画 給水人口	現在 給水人口			
								箇所数	確認時 給水人口	現在 給水人口	箇所数	確認時 給水人口	現在 給水人口						
① 人	② 力所	③ 人	④ 人	⑤ 力所	⑥ 人	⑦ 人	⑧ 力所	⑨ 人	⑩ 人	⑪ 力所	⑫ 人	⑬ 人	⑭+⑮+⑯+ ⑰ 力所	⑱+⑲+⑳ 人	㉑+㉒+㉓ =㉔ 人	㉕/㉖ ×100%			
福岡市	1,557,669	1	1,603,000	1,549,000	1	260	196	24	8,684	1,550	109	450,675	81,724	135	1,611,944	1,550,746	99.6		
筑紫野市	101,955	2 (1)	105,568	86,709	0	0	0	16	15,425	3,240	1	1,123	0	19	120,993	89,949	88.2		
春日市	110,605	1 (1)	113,721	109,770	0	0	0	2	209	230	6	3,625	2,745	9	113,930	110,000	99.5		
大野城市	99,930	1	108,100	98,213	0	0	0	2	630	422	5	7,684	6,226	8	108,730	98,635	98.7		
宗像市	96,550	1 (1)	89,880	84,083	2	940	814	5	1,925	737	7	26,266	2,708	15	92,745	85,634	88.7		
太宰府市	72,101	2 (1)	61,932	59,763	0	0	0	19	7,546	2,719	0	0	0	21	69,478	62,482	86.7		
糸島市	96,577	1	85,300	73,536	0	0	0	10	4,524	1,671	1	2,450	1,350	12	89,824	75,207	77.9		
古賀市	58,207	1	52,500	44,051	0	0	0	3	1,304	949	4	5,074	5,283	8	53,804	45,000	77.3		
福津市	60,996	1 (1)	58,040	52,340	1	550	391	3	556	80	2	2,841	1,214	7	59,146	52,811	86.6		
市計	2,254,590	11 (5)	2,278,041	2,157,465	4	1,750	1,401	84	40,803	11,598	135	499,738	101,250	234	2,320,594	2,170,464	96.3		
那珂川町	50,111	1 (1)	40,979	40,529	0	0	0	1	10	10	0	0	0	2	40,989	40,539	80.9		
筑紫郡計	50,111	1 (1)	40,979	40,529	0	0	0	1	10	10	0	0	0	2	40,989	40,539	80.9		
宇美町	37,609	1	42,000	35,930	0	0	0	3	1,976	1,667	4	3,926	1,545	8	43,976	37,597	100.0		
篠栗町	31,092	1	30,800	30,506	0	0	0	0	0	0	3	2,916	3,261	4	30,800	30,506	98.1		
志免町	45,307	1	48,900	45,193	0	0	0	4	25,843	290	7	10,228	8,002	12	74,743	45,483	100.0		
須恵町	27,445	1	27,600	27,290	0	0	0	1	289	171	0	0	0	2	27,889	27,461	100.0		
新宮町	31,582	1	30,500	31,012	1	580	271	1	313	188	1	120	140	4	31,393	31,471	99.6		
久山町	8,477	1	9,600	8,272	0	0	0	0	0	0	0	0	0	1	9,600	8,272	97.6		
粕屋町	46,407	1	51,060	45,028	0	0	0	4	1,815	2,015	0	0	0	5	52,875	47,043	100.0		
糟屋郡計	227,919	7	240,460	223,231	1	580	271	13	30,236	4,331	15	17,190	12,948	36	271,276	227,833	100.0		
計	市	2,254,590	11 (5)	2,278,041	2,157,465	4	1,750	1,401	84	40,803	11,598	135	499,738	101,250	234	2,320,594	2,170,464	96.3	
	町	278,030	8 (1)	281,439	263,760	1	580	271	14	30,246	4,341	15	17,190	12,948	38	312,265	268,372	96.5	
	村																		
合計	2,532,620	19 (6)	2,559,480	2,421,225	5	2,330	1,672	98	71,049	15,939	150	516,928	114,198	272	2,632,859	2,438,836	96.3		

(北九州地区広域圏)

市町村名	行政 区域内 総人口	上水道			簡易水道			専用水道						合計			普及率	備 考	
		箇所数※	計 画 給水人口	現 在 給水人口	箇所数	計 画 給水人口	現 在 給水人口	自己水源のみによるもの			左記以外のもの			箇所数	計 画 給水人口	現 在 給水人口			
								箇所数	確認時 給水人口	現 在 給水人口	箇所数	確認時 給水人口	現 在 給水人口						
① 人	② 力所	③ 人	④ 人	⑤ 力所	⑥ 人	⑦ 人	⑧ 力所	⑨ 人	⑩ 人	⑪ 力所	⑫ 人	⑬ 人	⑭+⑮+⑯ +⑰ 力所	⑳+㉑+㉒ 人	㉓+㉔+㉕ =㉖ 人	㉗/㉘ ×100%			
北九州市	950,429	1	1,049,000	946,240	0	0	0	20	77,228	498	37	48,035	17,881	58	1,126,228	946,738	99.6		
行橋市	70,786	1	60,000	55,577	0	0	0	4	2,048	542	3	2,910	1,992	8	62,048	56,119	79.3		
豊前市	25,484	1	22,290	18,020	0	0	0	3	640	0	1	413	0	5	22,930	18,020	70.7		
中間市	41,198	1	63,500	41,020	0	0	0	1	1,263	178	1	990	519	3	64,763	41,198	100.0		
市 計	1,087,897	4	1,194,790	1,060,857				28	81,179	1,218	42	52,348	20,392	74	1,275,969	1,062,075	97.6		
芦屋町	13,835	1 (1)	18,500	13,422	0	0	0	1	0	0	0	0	0	2	18,500	13,422	97.0		
水巻町	28,700	1 (1)	38,600	28,700	0	0	0	1	847	0	2	6,230	3,340	4	39,447	28,700	100.0		
岡垣町	31,359	1	32,300	30,712	0	0	0	1	233	233	0	0	0	2	32,533	30,945	98.7		
遠賀町	18,767	1 (1)	18,900	18,754	0	0	0	0	0	0	0	0	0	1	18,900	18,754	99.9		
遠賀郡計	92,661	4 (3)	108,300	91,588				3	1,080	233	2	6,230	3,340	9	109,380	91,821	99.1		
苅田町	35,619	1	40,000	35,586	0	0	0	1	320	73	9	11,744	1,846	11	40,320	35,659	100.0		
みやこ町	19,662	1	12,830	6,970	2	3,640	1,669	2	820	203	0	0	0	5	17,290	8,842	45.0		
京都郡計	55,281	2	52,830	42,556	2	3,640	1,669	3	1,140	276	9	11,744	1,846	16	57,610	44,501	80.5		
吉富町	6,559	1	7,200	6,149	0	0	0	0	0	0	0	0	0	1	7,200	6,149	93.7		
上毛町	7,348	0	0	0	2	3,904	3,661	1	75	0	0	0	0	3	3,979	3,661	49.8		
築上町	18,094	1	14,900	12,746	0	0	0	0	0	0	0	0	0	1	14,900	12,746	70.4		
築上郡計	32,001	2	22,100	18,895	2	3,904	3,661	1	75	0				5	26,079	22,556	70.5		
計	市	1,087,897	4	1,194,790	1,060,857				28	81,179	1,218	42	52,348	20,392	74	1,275,969	1,062,075	97.6	
	町	179,943	8 (3)	183,230	153,039	4	7,544	5,330	7	2,295	509	11	17,974	5,186	30	193,069	158,878	88.3	
	村																		
合 計	1,267,840	12 (3)	1,378,020	1,213,896	4	7,544	5,330	35	83,474	1,727	53	70,322	25,578	104	1,469,038	1,220,953	96.3		

(筑後地区広域圏)

市町村名	行政 区域内 総人口	上水道			簡易水道			専用水道						合計			普及率 ⑭/① ×100%	備 考	
		箇所数※ ② 力所	計 画 給水人口 ③ 人	現 在 給水人口 ④ 人	箇所数 ⑤ 力所	計 画 給水人口 ⑥ 人	現 在 給水人口 ⑦ 人	自己水源のみによるもの			左記以外のもの			箇所数 ②+⑤+⑧ +⑪ 力所	計 画 給水人口 ③+⑥+⑨ 人	現 在 給水人口 ④+⑦+⑩ =⑭ 人			
								箇所数 ⑧ 力所	確 認 時 給水人口 ⑨ 人	現 在 給水人口 ⑩ 人	箇所数 ⑪ 力所	確 認 時 給水人口 ⑫ 人	現 在 給水人口 ⑬ 人						
① 人	② 力所	③ 人	④ 人	⑤ 力所	⑥ 人	⑦ 人	⑧ 力所	⑨ 人	⑩ 人	⑪ 力所	⑫ 人	⑬ 人	②+⑤+⑧ +⑪ 力所	③+⑥+⑨ 人	④+⑦+⑩ =⑭ 人	⑭/① ×100%			
大牟田市	114,906	1	117,300	113,797	0	0	0	2	5,434	214	6	4,004	749	9	122,734	114,011	99.2		
久留米市	304,387	3 (2)	300,310	287,077	1	2,160	296	15	47,202	1,709	7	5,448	2,294	26	349,672	289,082	95.0		
柳川市	66,459	1	74,710	63,374	0	0	0	0	0	0	0	0	0	1	74,710	63,374	95.4		
八女市	63,117	1	41,200	35,639	2	6,780	5,759	5	2,253	1,906	0	0	0	8	50,233	43,304	68.6		
筑後市	48,425	1	41,700	38,238	0	0	0	0	0	0	0	0	0	1	41,700	38,238	79.0		
大川市	34,116	1	52,300	33,843	0	0	0	0	0	0	0	0	0	1	52,300	33,843	99.2		
小郡市	58,071	1 (1)	51,600	48,903	0	0	0	4	1,740	542	1	0	0	6	53,340	49,445	85.1		
うきは市	28,926	0	0	0	2	1,000	744	11	3,685	2,202	0	0	0	13	4,685	2,946	10.2		
朝倉市	51,387	1	30,450	23,969	3	530	189	12	3,955	3,729	4	785	751	20	34,935	27,887	54.3		
みやま市	37,250	1	30,800	29,858	0	0	0	0	0	0	1	609	278	2	30,800	29,858	80.2		
市 計	807,044	11 (3)	740,370	674,698	8	10,470	6,988	49	64,269	10,302	19	10,846	4,072	87	815,109	691,988	85.7		
筑前町	29,297	1	22,121	14,256	0	0	0	12	2,347	1,509	0	0	0	13	24,468	15,765	53.8		
東峰村	2,063	0	0	0	1	2,060	2,010	0	0	0	0	0	0	1	2,060	2,010	97.4		
朝倉郡計	31,360	1	22,121	14,256	1	2,060	2,010	12	2,347	1,509	0	0	0	14	26,528	17,775	56.7		
大刀洗町	15,177	1 (1)	11,600	11,110	0	0	0	0	0	0	0	0	0	1	11,600	11,110	73.2		
三井郡計	15,177	1 (1)	11,600	11,110										1	11,600	11,110	73.2		
大木町	14,038	1	14,000	14,038	0	0	0	0	0	0	0	0	0	1	14,000	14,038	100.0		
三瀬郡計	14,038	1	14,000	14,038										1	14,000	14,038	100		
広川町	20,092	2 (1)	17,090	15,164	0	0	0	1	135	53	1	0	0	4	17,225	15,217	75.7		
八女郡計	20,092	2 (1)	17,090	15,164				1	135	53	1			4	17,225	15,217	75.7		
計	市	807,044	11 (3)	740,370	674,698	8	10,470	6,988	49	64,269	10,302	19	10,846	4,072	87	815,109	691,988	85.7	
	町	78,604	5 (2)	64,811	54,568	0	0	0	13	2,482	1,562	1	0	0	19	67,293	56,130	71.4	
	村	2,063				1	2,060	2,010	0	0	0	0	0	0	1	2,060	2,010	97.4	
合 計	887,711	16 (5)	805,181	729,266	9	12,530	8,998	62	66,751	11,864	20	10,846	4,072	107	884,462	750,128	84.5		

(筑豊地区広域圏)

市町村名	行政区域内 総人口	上水道			簡易水道			専用水道						合計			普及率	備考	
		箇所数※	計画 給水人口	現在 給水人口	箇所数	計画 給水人口	現在 給水人口	自己水源のみによるもの			左記以外のもの			箇所数	計画 給水人口	現在 給水人口			
								箇所数	確認時 給水人口	現在 給水人口	箇所数	確認時 給水人口	現在 給水人口						
① 人	② 力所	③ 人	④ 人	⑤ 力所	⑥ 人	⑦ 人	⑧ 力所	⑨ 人	⑩ 人	⑪ 力所	⑫ 人	⑬ 人	⑭+⑮+⑯+ ⑰ 力所	⑱+⑲+⑳ 人	㉑+㉒+㉓ =㉔ 人	㉕/㉖ ×100%			
直方市	56,543	1	70,400	56,091	0	0	0	1	349	349	3	1,337	1,321	5	70,749	56,440	99.8		
飯塚市	128,184	1	128,000	123,522	0	0	0	6	3,575	2,907	1	0	0	8	131,575	126,429	98.6		
田川市	47,973	2 (1)	57,667	47,601	0	0	0	4	1,780	0	1	1,688	0	7	59,447	47,601	99.2		
宮若市	27,544	1	18,000	18,004	1	4,350	2,246	1	143	143	1	853	840	4	22,493	20,393	74.0		
嘉麻市	37,508	1	35,000	33,768	0	0	0	0	0	0	0	0	0	1	35,000	33,768	90.0		
市計	297,752	6 (1)	309,067	278,986	1	4,350	2,246	12	5,847	3,399	6	3,878	2,161	25	319,264	284,631	95.6		
小竹町	7,635	1	9,160	7,599	0	0	0	0	0	0	0	0	0	1	9,160	7,599	99.5		
鞍手町	15,669	1	17,800	14,575	0	0	0	0	0	0	0	0	0	1	17,800	14,575	93.0		
鞍手郡計	23,304	2 ()	26,960	22,174										2	26,960	22,174	95.2		
桂川町	13,316	1	13,650	12,223	0	0	0	0	0	0	0	0	0	1	13,650	12,223	91.8		
嘉穂郡計	13,316	1	13,650	12,223										1	13,650	12,223	91.8		
香春町	10,519	2 (1)	10,693	9,865	0	0	0	0	0	0	0	0	0	2	10,693	9,865	93.8		
添田町	9,642	1	7,800	7,922	4	2,440	1,371	1	662	0	1	613	0	7	10,902	9,293	96.4		
糸田町	8,821	1	10,890	8,342	0	0	0	1	500	0	0	0	0	2	11,390	8,342	94.6		
川崎町	16,228	1	16,720	15,540	0	0	0	0	0	0	1	295	0	2	16,720	15,540	95.8		
大任町	5,059	1	5,800	5,227	0	0	0	0	0	0	0	0	0	1	5,800	5,227	100.0		
赤村	2,960	0	0	0	1	3,300	2,302	0	0	0	1	500	0	2	3,300	2,302	77.8		
福智町	22,381	1	22,320	21,774	0	0	0	3	1,949	0	0	0	0	4	24,269	21,774	97.3		
田川郡計	75,610	7 (1)	74,223	68,670	5	5,740	3,673	5	3,111	0	3	1,408	0	20	83,074	72,343	95.7		
計	市	297,752	6 (1)	309,067	278,986	1	4,350	2,246	12	5,847	3,399	6	3,878	2,161	25	319,264	284,631	95.6	
	町	109,270	10 (1)	114,833	103,067	4	2,440	1,371	5	3,111	0	2	908	0	21	120,384	104,438	95.6	
	村	2,960				1	3,300	2,302	0	0	0	1	500	0	2	3,300	2,302	77.8	
合計	409,982	16 (2)	423,900	382,053	6	10,090	5,919	17	8,958	3,399	9	5,286	2,161	48	442,948	391,371	95.5		
総計	市	4,447,283	32 (9)	4,522,268	4,172,006	13	16,570	10,635	173	192,098	26,517	202	566,810	127,875	420	4,730,936	4,209,158	94.6	
	町	645,847	31 (7)	644,313	574,434	9	10,564	6,972	39	38,134	6,412	29	36,072	18,134	108	693,011	587,818	91.0	
	村	5,023				2	5,360	4,312	0	0	0	1	500	0	3	5,360	4,312	85.8	
福岡県 合計	5,098,153	63 (16)	5,166,581	4,746,440	24	32,494	21,919	212	230,232	32,929	232	603,382	146,009	531	5,429,307	4,801,288	94.2		

※ 箇所数の()は、一部事務組合の広域水道による給水又は他の市町村の行政区域外給水を受けているもので内数

2 上水道事業

(1) 事業認可概要

(福岡地区広域圏)

事業主体名	創 設		事 業 認 可 の 概 要						
	給水開始	計画給水人口(人)	事業名	認可年月日	竣工年月	目標年次	計 画		
							給水人口(人)	一人一日最大給水量(ℓ)	一日最大給水量(m ³)
福岡市	大正12年3月	120,000	19拡2次変更	* 平成26年3月31日	平成23年3月	* 平成47年	* 1,603,000	* 325	* 520,700
筑紫野市	昭和35年4月	15,000	6拡	* 平成18年12月7日	平成22年3月	平成29年	* 105,600	* 328	* 34,700
春日那珂川水道企業団	昭和36年12月	11,200	5拡変更	* 平成28年12月28日	* 平成32年3月	* 平成31年	* 154,700	* 273	* 41,800
大野城市	昭和40年4月	15,000	7拡変更	平成14年3月27日	平成20年3月	平成27年	108,100	345	37,300
宗像地区事務組合	平成22年4月	147,920	創設	* 平成23年7月5日	平成33年3月	平成32年	147,920	345	51,100
太宰府市	昭和41年10月	12,000	6拡	* 平成26年3月11日	* 平成26年4月	* 平成34年	* 61,900	* 309	* 19,100
古賀市	昭和32年12月	9,000	10拡変更	* 平成27年6月30日	平成30年1月	平成35年	52,500	316	16,600
糸島市	昭和33年8月	5,000	7拡変更	平成27年2月23日	平成35年3月	平成34年	85,300	293	25,000
宇美町	昭和33年12月	9,800	7拡	平成12年3月30日	平成14年3月	平成22年	42,000	431	18,100
篠栗町	昭和44年3月	14,000	4拡	平成26年3月7日	平成12年3月	平成35年	30,800	313	9,700
志免町	昭和41年4月	11,000	5拡変更	* 平成27年3月26日	平成34年3月	* 平成36年	* 48,900	* 268	* 13,100
須恵町	昭和40年4月	10,000	6拡	* 平成13年3月22日	* 平成17年3月	* 平成22年	* 27,600	* 446	* 12,300
新宮町	昭和48年10月	7,600	7拡	* 平成19年4月23日	* 平成23年3月	* 平成32年	* 30,500	* 397	* 12,100
久山町	平成9年4月	9,600	創設変更	平成6年10月5日	平成17年3月	平成15年	9,600	390	3,750
粕屋町	昭和50年6月	12,000	4拡	平成28年3月31日	平成33年3月	平成37年	51,060	290	14,830
計(15)		409,120					2,559,480	324	830,180

(北九州地区広域圏)

事業主体名	創 設		事 業 認 可 の 概 要						
	給水開始	計画給水人口(人)	事業名	認可年月日	竣工年月	目標年次	計 画		
							給水人口(人)	一人一日最大給水量(ℓ)	一日最大給水量(m ³)
北九州市	明治44年11月	80,000	5拡8次変更	* 平成29年2月13日	* 平成30年3月	* 平成32年	1,106,100	469	537,000
行橋市	昭和30年3月	13,600	5拡	平成8年3月29日	平成33年3月	平成32年	60,000	397	23,800
豊前市	昭和13年8月	10,400	8拡	* 平成18年3月29日	* 平成20年3月	* 平成32年	* 22,290	* 394	* 8,780
中間市	昭和9年4月	15,000	9拡2次変更	昭和59年3月29日	昭和63年3月	平成2年	82,400	396	32,600
岡垣町	昭和37年5月	5,000	7拡	平成27年3月31日	平成34年3月	平成37年	32,300	353	11,400
荏田町	昭和30年3月	10,500	5拡変更	平成10年3月31日	平成13年3月	平成17年	40,000	580	23,200
みやこ町	昭和52年4月	8,150	創設変更	平成26年3月17日	平成29年2月	平成38年	12,670	333	4,220
吉富町	昭和58年11月	7,200	1拡	平成3年12月25日	平成6年3月	平成17年	7,200	389	2,800
築上町	昭和61年3月	9,960	1拡	平成28年3月29日	平成36年3月	平成37年	14,900	431	6,420
計(9)		159,810					1,377,860	472	650,220

(筑後地区広域圏)

事業主体名	創 設		事 業 認 可 の 概 要						
	給水開始	計画給水人口(人)	事業名	認可年月日	竣工年月	目標年次	計 画		
							給水人口(人)	一人一日最大給水量(ℓ)	一日最大給水量(m ³)
大牟田市	大正10年8月	80,000	9拡2次変更	* 平成23年3月30日	* 平成30年3月	* 平成29年	* 117,300	* 391	* 45,900
久留米市	昭和5年1月	100,000	6拡	平成20年8月26日	平成30年3月	平成29年	286,700	509	145,800
柳川市	昭和2年6月	7,200	6拡	* 平成17年3月9日	平成16年3月	* 平成26年	* 74,710	* 431	* 32,200
八女市	平成5年4月	10,900	1拡	* 平成24年3月15日	* 平成24年4月	平成26年	* 41,200	* 205	8,440
筑後市	昭和39年11月	7,600	2拡変更	平成26年1月28日	平成39年3月	平成38年	42,000	350	14,000
大川市	昭和30年4月	5,000	4拡	昭和50年2月27日	昭和53年3月	昭和55年	52,300	380	19,900
三井水道企業団	昭和60年3月	41,800	2拡	平成13年3月30日	平成16年3月	平成22年	76,700	327	25,100
朝倉市	昭和51年4月	20,000	2拡	平成22年3月25日	平成27年3月	平成26年	30,450	374	11,400
みやま市	平成22年4月	30,800	創設	* 平成29年3月2日	* 平成29年3月	* 平成30年	* 30,800	* 353	* 10,870
筑前町	平成21年7月	22,116	創設	* 平成22年3月31日	* 平成24年3月	* 平成26年	* 22,121	* 231	* 5,107
大木町	昭和51年5月	9,600	1拡	平成16年3月15日	平成24年3月	平成26年	14,000	250	3,500
広川町	平成5年4月	16,900	1拡	平成22年3月25日	平成24年3月	平成26年	16,900	338	5,720
計(12)		351,916					805,181	407	327,937

(筑豊地区広域圏)

事業主体名	創 設		事 業 認 可 の 概 要						
	給水開始	計画給水人口(人)	事業名	認可年月日	竣工年月	目標年次	計 画		
							給水人口(人)	一人一日最大給水量(ℓ)	一日最大給水量(m ³)
直 方 市	昭和6年12月	30,000	5拡2次変更	平成9年3月6日	平成16年3月	平成18年	70,400	499	35,100
飯 塚 市	大正14年12月	12,000	8拡	* 平成25年12月19日	平成28年3月	平成27年	128,000	390	49,900
田 川 市	大正11年12月	8,000	6拡	平成5年9月7日	平成10年3月	平成17年	57,700	440	25,400
宮 若 市	昭和29年3月	4,000	8拡変更	* 平成24年10月3日	平成28年3月	平成32年	18,000	706	12,700
嘉 麻 市	昭和38年8月	5,000	4拡	* 平成27年1月6日	* 平成32年3月	* 平成35年	* 35,000	* 410	* 14,400
小 竹 町	昭和31年6月	8,000	6拡	平成12年10月11日	平成14年3月	平成21年	9,160	670	6,140
鞍 手 町	昭和41年4月	9,700	3拡変更	平成20年7月24日	平成24年3月	平成32年	17,800	494	8,800
桂 川 町	昭和39年7月	2,500	4拡	平成25年1月30日	平成29年3月	平成33年	13,650	385	5,250
香 春 町	昭和31年3月	5,500	4拡	* 平成25年11月11日	* 平成28年3月	* 平成34年	* 10,660	* 353	* 3,760
添 田 町	昭和32年3月	25,000	3拡変更	平成21年10月21日	平成22年3月	平成31年	7,800	477	3,720
糸 田 町	昭和26年4月	5,000	4拡変更	平成11年12月27日	平成13年4月	平成17年	10,890	591	6,440
川 崎 町	昭和34年4月	20,000	7拡変更	平成26年9月16日	平成30年4月	平成34年	16,720	600	10,030
大 任 町	昭和39年4月	480	3拡	平成26年3月26日	平成26年3月	平成32年	5,800	562	3,260
福 智 町	平成18年3月	29,200	2拡	平成20年4月1日	平成20年4月	平成30年	22,320	410	9,160
計(14)		164,380					423,900	458	194,060
県計(50)		1,085,226					5,166,421	388	2,002,397

※網掛けは国認可、その他は県認可

*は、軽微な変更等の届出によるもの。

(2) 計画と実績

(福岡地区広域圏)

事業主体名	給水人口 (人)		一日最大給水量 ^{※1} (m ³)		一人一日最大 ^{※2} 給水量 (ℓ)		浄水能力 ^{※3} (m ³ /日)
	計画	現在	計画	現在	計画	現在	
福岡市	1,603,000	1,549,000	520,700	440,900	325	285	777,700
筑紫野市	105,600	86,728	34,700	24,696	329	285	31,164
春日那珂川 水道企業団	154,700	150,299	41,800	42,767	270	285	60,600
大野城市	108,100	98,213	37,300	25,558	345	260	32,150
宗像地区事 務組合	147,920	136,423	51,100	40,892	345	300	55,550
太宰府市	61,900	59,744	19,100	17,182	309	288	23,600
古賀市	52,500	44,051	16,600	13,066	316	297	31,700
糸島市	85,300	73,536	25,000	20,858	293	284	29,266
宇美町	42,000	35,930	18,100	9,966	431	277	18,100
篠栗町	30,800	30,506	9,700	8,317	315	273	15,226
志免町	48,900	45,193	13,100	12,183	268	270	14,300
須恵町	27,600	27,290	11,400 (900)	7,597 (900)	413	278	12,300
新宮町	30,500	31,012	12,100	8,685	397	280	12,685
久山町	9,600	8,272	3,750	3,029	391	366	3,750
粕屋町	51,060	45,028	14,830	12,486	290	277	15,775
計(15)	2,559,480	2,421,225	829,280 (900)	688,182 (900)	324	284	1,133,866

(北九州地区広域圏)

事業主体名	給水人口 (人)		一日最大給水量 ^{※1} (m ³)		一人一日最大 ^{※2} 給水量 (ℓ)		浄水能力 ^{※3} (m ³ /日)
	計画	現在	計画	現在	計画	現在	
北九州市	1,106,100	988,362	522,240 (14,760)	341,537 (201)	469	346	769,000
行橋市	60,000	55,577	23,800	21,287	397	383	21,900
豊前市	22,290	18,020	8,780	6,911	394	384	8,160
中間市	82,400	59,774	32,600	22,107	396	370	32,600
岡垣町	32,300	30,712	11,400	10,778	353	351	11,400
苅田町	40,000	35,586	23,200	12,857	580	361	23,200
みやこ町	12,670	6,970	4,220	1,509 (880)	333	216	3,720
吉富町	7,200	6,149	2,800	2,145	389	349	2,800
築上町	14,900	12,746	6,420	4,941	431	388	7,212
計(9)	1,377,860	1,213,896	635,460 (14,760)	424,072 (1,081)	461	349	879,992

(筑後地区広域圏)

事業主体名	給水人口 (人)		一日最大給水量 ^{※1} (m ³)		一人一日最大 ^{※2} 給水量 (ℓ)		浄水能力 ^{※3} (m ³ /日)
	計画	現在	計画	現在	計画	現在	
大牟田市	117,300	113,797	45,900	36,594	391	322	54,000
久留米市	286,700	273,615	145,800	86,473	509	316	149,000
柳川市	74,710	63,374	32,200	27,881	431	440	32,200
八女市	41,200	35,639	8,440	8,323	205	234	8,440
筑後市	42,000	38,766	14,000	13,015	333	336	14,000
大川市	52,300	33,843	19,900	12,142	380	359	16,600
三井水道 企業団	76,700	73,369	25,100	20,690	327	282	25,100
朝倉市	30,450	23,969	11,400	8,458	374	353	11,400
みやま市	30,800	29,858	10,870	9,502	353	318	13,400
筑前町	22,121	14,256	5,107	3,226	231	226	5,140
大木町	14,000	14,038	3,500	3,815	250	272	5,118
広川町	16,900	14,742	5,720	4,597	338	312	5,720
計(12)	805,181	729,266	327,937	234,716	407	322	340,118

(筑豊地区広域圏)

事業主体名	給水人口 (人)		一日最大給水量 ^{※1} (m ³)		一人一日最大 ^{※2} 給水量 (ℓ)		浄水能力 ^{※3} (m ³ /日)
	計画	現在	計画	現在	計画	現在	
直方市	70,400	56,091	35,100	21,800	499	389	35,100
飯塚市	128,000	123,522	49,900	44,108	390	357	62,840
田川市	57,700	47,633	25,400	21,293	440	447	25,400
宮若市	18,000	18,004	12,000 (700)	9,641	667	535	12,700
嘉麻市	35,000	33,768	14,400	13,688	411	405	22,110
小竹町	9,160	7,599	6,140	3,545	670	467	6,140
鞍手町	17,800	14,575	8,800	6,518	494	447	8,800
桂川町	13,650	12,223	5,250	4,417	385	361	5,250
香春町	10,660	9,833	3,235 (525)	2,924 (453)	303	297	3,630
添田町	7,800	7,922	3,720	3,840	477	485	4,500
糸田町	10,890	8,342	6,440	3,811	591	457	6,440
川崎町	16,720	15,540	10,030	9,162	600	590	12,000
大任町	5,800	5,227	3,260	2,700	562	517	3,260
福智町	22,320	21,774	9,160	11,460	410	526	12,980
計(14)	423,900	382,053	192,835 (1,225)	158,907 (453)	455	416	221,150
県計(50)	5,166,421	4,746,440	1,985,512 (16,885)	1,505,877 (2,434)	384	317	2,575,126

※1 一日最大給水量の()は、他事業への分水量で外数

※2 一人一日最大給水量の値は、他事業への分水量を除いた一日最大給水量を給水人口で割ったもの

※3 浄水能力とは、年度末の稼働しうる浄水能力(予備は含まない。)及び他の水道用水供給事業者(又は水道事業者)

(3) 給水実績

(福岡地区広域圏)

(単位: 千 m^3)

事業主体名	年間給水量※ A (B+E)	有効水量 B	有効水量の内訳		無効水量 E	有効率 B/A(%)	有収率 C/A(%)
			有収水量 C	無収水量 D			
福岡市	148,486	145,294	143,385	1,909	3,192	97.9	96.6
筑紫野市	7,763	7,521	7,343	178	242	96.9	94.6
春日那珂川 水道企業団	13,573	12,656	12,593	63	917	93.2	92.8
大野城市	8,471	8,421	8,164	257	50	99.4	96.4
宗像地区事 務組合	13,078	11,834	11,830	4	1,244	90.5	90.5
太宰府市	5,600	5,319	5,194	125	281	95.0	92.8
古賀市	4,389	4,351	4,312	39	38	99.1	98.2
糸島市	6,493	6,146	6,017	129	347	94.7	92.7
宇美町	3,118	2,965	2,879	86	153	95.1	92.3
篠栗町	2,667	2,624	2,608	16	43	98.4	97.8
志免町	3,954	3,897	3,813	84	57	98.6	96.4
須恵町	2,602	2,503	2,498	5	99	96.2	96.0
新宮町	2,929	2,743	2,732	11	186	93.6	93.3
久山町	955	937	926	11	18	98.1	97.0
粕屋町	4,157	3,993	3,921	72	164	96.1	94.3
計(15)	228,235	221,204	218,215	2,989	7,031	96.9	95.6

(北九州地区広域圏)

(単位: 千 m^3)

事業主体名	年間給水量※ A (B+E)	有効水量 B	有効水量の内訳		無効水量 E	有効率 B/A(%)	有収率 C/A(%)
			有収水量 C	無収水量 D			
北九州市	110,849	103,112	100,196	2,916	7,737	93.0	90.4
行橋市	6,105	5,492	5,469	23	613	90.0	89.6
豊前市	2,038	1,747	1,689	58	291	85.7	82.9
中間市	6,406	5,830	5,707	123	576	91.0	89.1
岡垣町	3,294	3,096	2,862	234	198	94.0	86.9
苅田町	4,003	3,527	3,526	1	476	88.1	88.1
みやこ町	741	648	648	0	93	87.4	87.4
吉富町	654	602	598	4	52	92.0	91.4
築上町	1,547	1,284	1,283	1	263	83.0	82.9
計(9)	135,637	125,338	121,978	3,360	10,299	92.4	89.9

(筑後地区広域圏)

(単位: 千 m^3)

事業主体名	年間給水量※ A (B+E)	有効水量 B	有効水量の内訳		無効水量 E	有効率 B/A(%)	有収率 C/A(%)
			有収水量 C	無収水量 D			
大牟田市	11,558	10,862	10,810	52	696	94.0	93.5
久留米市	28,630	26,461	24,820	1,641	2,169	92.4	86.7
柳川市	7,016	6,722	6,361	361	294	95.8	90.7
八女市	2,634	2,634	2,473	161	0	100.0	93.9
筑後市	4,313	3,889	3,863	26	424	90.2	89.6
大川市	3,939	3,309	3,309	0	630	84.0	84.0
三井水道 企業団	6,526	6,226	6,052	174	300	95.4	92.7
朝倉市	2,578	2,434	2,363	71	144	94.4	91.7
みやま市	2,991	2,588	2,528	60	403	86.5	84.5
筑前町	1,029	1,029	833	196	0	100.0	81.0
大木町	1,177	1,153	1,100	53	24	98.0	93.5
広川町	1,479	1,479	1,425	54	0	100.0	96.3
計(12)	73,870	68,786	65,937	2,849	5,084	93.1	89.3

(筑豊地区広域圏)

(単位: 千 m^3)

事業主体名	年間給水量※ A (B+E)	有効水量 B	有効水量の内訳		無効水量 E	有効率 B/A(%)	有収率 C/A(%)
			有収水量 C	無収水量 D			
直方市	6,684	5,905	5,670	235	779	88.3	84.8
飯塚市	14,502	12,851	12,743	108	1,651	88.6	87.9
田川市	6,891	5,885	5,517	368	1,006	85.4	80.1
宮若市	2,370	1,944	1,877	67	426	82.0	79.2
嘉麻市	4,283	3,856	3,770	86	427	90.0	88.0
小竹町	922	767	738	29	155	83.2	80.0
鞍手町	1,804	1,642	1,563	79	162	91.0	86.6
桂川町	1,422	1,339	1,334	5	83	94.2	93.8
香春町	1,129	907	870	37	222	80.3	77.1
添田町	927	759	756	3	168	81.9	81.6
糸田町	1,051	849	718	131	202	80.8	68.3
川崎町	1,939	1,610	1,474	136	329	83.0	76.0
大任町	607	568	536	32	39	93.6	88.3
福智町	2,143	1,842	1,837	5	301	86.0	85.7
計(14)	46,674	40,724	39,403	1,321	5,950	87.3	84.4
県計(50)	484,416	456,052	445,533	10,519	28,364	94.1	92.0

※ 年間給水量は、水道事業者が自己の給水区域に対して給水した量

(4) 計画一日最大取水量

(福岡地区広域圏)

(単位:m³)

種別※ 事業主体名	表流水				伏流水	浅井戸水	深井戸水	原水受水	浄水受水	その他	計
	ダム直接	ダム放流	湖水	自流							
福岡市	103,800	277,000		182,700	31,000	4,000			福岡(企) 182,400		780,900
筑紫野市	4,000					5,600	1,100		福岡(企) 16,900 山神(企) 7,100		34,700
春日那珂川 水道企業団			1,235	9,640		34,750			福岡(企) 10,975		56,600
大野城市	4,000		1,200	2,670		12,900			福岡(企) 16,550		37,320
宗像地区 事務組合	42,800								福岡(企) 2,400 北九州市 13,000		58,200
太宰府市	6,400					800	1,200		福岡(企) 12,600 山神(企) 3,500		24,500
古賀市	2,000			2,400		300	4,500		福岡(企) 8,600 北九州市 3,000		20,800
糸島市	3,212					5,803	810		福岡(企) 15,175		25,000
宇美町	1,700		3,188	285	527	3,475	1,200		福岡(企) 7,725		18,100
篠栗町				3,500		2,107			福岡(企) 4,700		10,307
志免町					3,500	5,000			福岡(企) 6,300		14,800
須恵町	1,580		650	2,610		550	2,100		福岡(企) 4,810		12,300
新宮町			1,000			100	3,110		福岡(企) 5,775 北九州市 4,000		13,985
久山町			1,250	2,400			150				3,800
粕屋町				3,300		1,000	3,000		福岡(企) 7,875 *須恵町 900		16,075
計(15)	169,492	277,000	8,523	209,505	35,027	76,385	17,170	0	334,285	0	1,127,387

(北九州地区広域圏)

(単位:m³)

種別※ 事業主体名	表 流 水				伏流水	浅井戸水	深井戸水	原水 受水	浄水受水	その他	計
	ダム直接	ダム放流	湖水	自流							
北九州市	384,900	59,100		387,000	32,000						863,000
行橋市		12,280	5,000		2,720				京築(企) 3,800		23,800
豊前市							2,360		京築(企) 6,470		8,830
中間市			20,200	20,700							40,900
岡垣町						4,900	4,850		北九州市 2,000		11,750
苅田町	2,000	13,000	2,000					4,000	京築(企) 2,200		23,200
みやこ町						1,870			京築(企) 3,070		4,940
吉富町						1,700	100		京築(企) 1,000		2,800
築上町				750	1,250		2,752		京築(企) 2,510		7,262
計(9)	386,900	84,380	27,200	408,450	35,970	8,470	10,062	4,000	21,050	0	986,482

(筑後地区広域圏)

(単位:m³)

種別※ 事業主体名	表 流 水				伏流水	浅井戸水	深井戸水	原水 受水	浄水受水	その他	計
	ダム直接	ダム放流	湖水	自流							
大牟田市		10,000		10,000			6,400		県南(企) 21,500		47,900
久留米市				103,000					県南(企) 46,000		149,000
柳川市							8,000		県南(企) 24,200		32,200
八女市							571		県南(企) 7,900		8,471
筑後市							5,500		県南(企) 8,500		14,000
大川市									県南(企) 19,900		19,900
三井水道 企業団									山神(企) 8,100 県南(企) 17,000		25,100
朝倉市		7,000					2,530		県南(企) 2,100		11,630
みやま市							5,200	670	県南(企) 5,000		10,870
筑前町									県南(企) 5,140		5,140
大木町									県南(企) 3,500		3,500
広川町									県南(企) 5,720		5,720
計(12)	0	17,000	0	113,000	0	7,730	21,141	0	174,560	0	333,431

(筑豊地区広域圏)

(単位:m³)

事業主体名	種別※				伏流水	浅井戸水	深井戸水	原水受水	浄水受水	その他	計
	ダム直接	ダム放流	湖水	自流							
直方市	27,100			4,000		5,000					36,100
飯塚市	13,000			26,800	13,250	9,150	1,550				63,750
田川市		4,560	200	4,500	3,540	4,000		田川(企) 10,200			27,000
宮若市		3,500				9,400					12,900
嘉麻市				6,400	10,660	3,029	1,840				21,929
小竹町				2,110	3,340		950				6,400
鞍手町			9,680								9,680
桂川町				2,620	1,210	1,480	470				5,780
香春町					430	1,000		北九州市 525	2,200		4,155
添田町					2,700	1,800					4,500
糸田町				600			840	田川(企) 5,000			6,440
川崎町		1,688		3,781	1,331		200	田川(企) 5,000			12,000
大任町					1,100	2,160					3,260
福智町				2,500	3,815	2,165		田川(企) 4,500			12,980
計(14)	40,100	9,748	9,880	53,311	41,376	39,184	5,850	0	25,225	2,200	226,874
県計(50)	596,492	388,128	45,603	784,266	112,373	131,769	54,223	4,000	555,120	2,200	2,674,174

※ダム直接 : ダム等から直接導水路等で取水している形態のもの
 ダム放流 : 水源手当をダム等に依存し、下流で取水している形態のもの
 湖水 : 湖沼等の貯水池から直接取水している形態のもの
 自流 : 「ダム直接」、「ダム放流」、「湖水」以外の河川水を取水している形態のもの
 伏流水 : 河床、湖床又はその付近を潜流している水を埋渠等により取水している形態のもの
 浅井戸 : 第一不透水層に達するまでの井戸から取水している形態のもの
 深井戸 : 第一不透水層以下の水を集水する井戸から取水している形態のもの
 原水 : 浄水する前の水
 浄水 : 原水を飲料用に供するため適切な処理を行った水
 * 「浄水受水」の*は、他事業体からの分水によるもの

(5) 年間取水実績

(福岡地区広域圏)

(単位:千m³)

種別※ 事業主体名	表流水				伏流水	浅井戸水	深井戸水	原水 受水	浄水受水	その他	計
	ダム直接	ダム放流	湖水	自流							
福岡市	18,572	35,989		40,055	4,323				福岡(企) 49,550		148,489
筑紫野市	600					435			福岡(企) 3,854 山神(企) 3,116		8,005
春日那珂川 水道企業団			1,086	6,605		698			福岡(企) 5,310		13,699
大野城市	975			934		1,151			福岡(企) 5,448		8,508
宗像地区事務 組	7,714								福岡(企) 842 北九州市 4,704		13,260
太宰府市	1,028								福岡(企) 3,757 山神(企) 947		5,732
古賀市	555			691		15	462		福岡(企) 2,479 北九州市 597		4,799
糸島市	1,000					346	110		福岡(企) 5,037		6,493
宇美町	327		71	87		60	63		福岡(企) 2,510		3,118
篠栗町				1,059		207			福岡(企) 1,544		2,810
志免町					853	1,048			福岡(企) 2,095		3,996
須恵町	548		33	311		55	52		福岡(企) 1,614		2,613
新宮町							315		福岡(企) 1,897 北九州市 765		2,977
久山町			314	605			37				956
粕屋町			73	23		329	1,084		福岡(企) 2,667 *須恵町 198		4,374
計(15)	31,319	35,989	1,577	50,370	5,176	4,344	2,123	0	98,931	0	229,829

(北九州地区広域圏)

(単位:千m³)

種別※ 事業主体名	表流水				伏流水	浅井戸水	深井戸水	原水受水	浄水受水	その他	計
	ダム直接	ダム放流	湖水	自流							
北九州市	80,584	2,927		25,455	2,145						111,111
行橋市		4,564	10		873			京築(企)	658		6,105
豊前市							675	京築(企)	1,368		2,043
中間市			2,375	5,000							7,375
岡垣町						1,527	1,368	北九州市	442		3,337
苅田町	231	2,956	525					京築(企)	331		4,043
みやこ町						492		京築(企)	292		784
吉富町						495	27	京築(企)	182		704
築上町				242	397		413	京築(企)	511		1,563
計(9)	80,815	10,447	2,910	30,697	3,415	2,514	2,483	0	3,784	0	137,065

(筑後地区広域圏)

(単位:千m³)

種別※ 事業主体名	表流水				伏流水	浅井戸水	深井戸水	原水受水	浄水受水	その他	計
	ダム直接	ダム放流	湖水	自流							
大牟田市				6,209			392	県南(企)	5,689		12,290
久留米市				22,450				県南(企)	6,505		28,955
柳川市							1,583	県南(企)	5,433		7,016
八女市							61	県南(企)	2,573		2,634
筑後市							2,051	県南(企)	2,390		4,441
大川市								県南(企)	3,939		3,939
三井水道 企業団								山神(企) 県南(企)	2,366 4,160		6,526
朝倉市		1,235				498	332	県南(企)	532		2,597
みやま市						1,727	480	県南(企)	1,034		3,241
筑前町								県南(企)	1,046		1,046
大木町								県南(企)	1,177		1,177
広川町								県南(企)	1,479		1,479
計(12)	0	1,235	0	28,659	0	2,225	4,899	0	38,323	0	75,341

(筑豊地区広域圏)

(単位: 千m³)

事業主体名	表流水				伏流水	浅井戸水	深井戸水	原水受水	浄水受水	その他	計	
	種別※	ダム直接	ダム放流	湖水								自流
直方市		3,846			1,276		2,979				8,101	
飯塚市		2,993			6,541	2,847	2,749				15,130	
田川市			758		356	671	3,050		田川(企) 2,372		7,207	
宮若市			254				2,184				2,438	
嘉麻市					1,590	2,683	521	25			4,819	
小竹町					398	410		160			968	
鞍手町				1,939							1,939	
桂川町					848	63	485	137			1,533	
香春町						107	348		北九州市 67	607	1,129	
添田町						819	205				1,024	
糸田町								516	田川(企) 732		1,248	
川崎町			616		649	223			田川(企) 840		2,328	
大任町						401	486				887	
福智町					812	451	331	4	田川(企) 1,423		3,021	
計(14)		6,839	1,628	1,939	12,470	8,675	13,338	842	0	5,434	607	51,772
県計(50)		118,973	49,299	6,426	122,196	17,266	22,421	10,347	0	146,472	607	494,007

- ※ ダム直接 : ダム等から直接導水路等で取水している形態のもの
 ダム放流 : 水源手当をダム等に依存し、下流で取水している形態のもの
 湖水 : 湖沼等の貯水池から直接取水している形態のもの
 自流 : 「ダム直接」、「ダム放流」、「湖水」以外の河川水を取水している形態のもの
 伏流水 : 河床、湖床又はその付近を潜流している水を埋渠等により取水している形態のもの
 浅井戸 : 第一不透水層に達するまでの井戸から取水している形態のもの
 深井戸 : 第一不透水層以下の水を集水する井戸から取水している形態のもの
 原水 : 浄水する前の水
 浄水 : 原水を飲料用に供するため適切な処理を行った水
 * 「浄水受水」の * は、他事業者からの分水によるもの

(6) 年間有収水量

イ. 用途別

(福岡地区広域圏)

(単位: 千m³)

事業主体名	家庭用	営業用	工場用	官公署 学校用	浴場用	船舶用	共用栓	その他	計
福岡市	112,097	30,909			36			343	143,385
筑紫野市	6,263	1,016	39		18			7	7,343
春日那珂川水 道企業団	10,565	1,224	70	700				34	12,593
大野城市	7,083	925		144				12	8,164
宗像地区事務組合	11,177	339		226				88	11,830
太宰府市	4,392	605		120				77	5,194
古賀市	3,179	499	467	158				9	4,312
糸島市	5,088	717		205				7	6,017
宇美町	2,480	308		85				6	2,879
篠栗町	(口径別給水契約)								
志免町	3,269	535						9	3,813
須恵町	2,136	292		70					2,498
新宮町	2,119	539		71				3	2,732
久山町	604	209	64	22				27	926
粕屋町	3,146	644		123			1	7	3,921
計(15)	173,598	38,761	640	1,924	54	0	1	629	215,607

(北九州地区広域圏)

(単位:千m³)

事業主体名	家庭用	営業用	工場用	官公署 学校用	浴場用	船舶用	共用栓	その他	計
北九州市	(口径別給水契約)								
行橋市	5,147		213				109		5,469
豊前市	1,133	288	203	62		2		1	1,689
中間市	5,399		28	178				102	5,707
岡垣町	2,451	301	3	107					2,862
苅田町	(口径別給水契約)								
みやこ町	520						118	10	648
吉富町	472	91		35					598
築上町	996	105						182	1,283
計(9)	16,118	785	447	382	0	2	227	295	18,256

(筑後地区広域圏)

(単位:千m³)

事業主体名	家庭用	営業用	工場用	官公署 学校用	浴場用	船舶用	共用栓	その他	計
大牟田市	8,668	1,595	111	421	15				10,810
久留米市	(口径別給水契約)								
柳川市	4,886	898	6	549				22	6,361
八女市	(口径別給水契約)								
筑後市	(口径別給水契約)								
大川市	2,734	444		124	4			3	3,309
三井水道企業団	(口径別給水契約)								
朝倉市	1,342	439	408	163			1	10	2,363
みやま市	2,065	286	56	121					2,528
筑前町	833								833
大木町	934	164		1				1	1,100
広川町	937	169	286	32				1	1,425
計(12)	22,399	3,995	867	1,411	19	0	1	37	28,729

(筑豊地区広域圏)

(単位:千m³)

事業主体名	家庭用	営業用	工場用	官公署 学校用	浴場用	船舶用	共用栓	その他	計
直方市	5,542	116						12	5,670
飯塚市	(口径別給水契約)								
田川市	3,519	1,549	427		14			8	5,517
宮若市	1,321	239	172	145					1,877
嘉麻市	(口径別給水契約)								
小竹町	584	95	31	28					738
鞍手町	(口径別給水契約)								
桂川町	1,067	239		27				1	1,334
香春町	761	44		58				7	870
添田町	581	47		128					756
糸田町	647	10	2	59					718
川崎町	1,384	6	84						1,474
大任町	420	65		51					536
福智町	1,719		25	50	43				1,837
計(14)	17,545	2,410	741	546	57	0	0	28	21,327
県計(50)	229,660	45,951	2,695	4,263	130	2	229	989	283,919

注) 口径別給水契約は別途掲載

口. 口径別

(単位: 千m³)

事業主体名	φ13	φ16	φ20	φ25	φ30	φ40	φ50	φ75	φ100	φ125	φ150	φ200 以上	その他	計
篠栗町	1,538		230	243	18	213	196	170						2,608
北九州市	50,750		29,575	3,441		5,287	3,895	3,378	2,568		1,023	279		100,196
苅田町	2,018		422	251		329	207	78	163		30	28		3,526
久留米市	7,638		12,480	890		1,540	998	893	230		151			24,820
八女市	484		1,335	119		112	232	191						2,473
筑後市	1,325		1,204	198	91	254	211	396			177		7	3,863
三井水道 企業団	3,911		1,039	220		314	317	251						6,052
飯塚市	8,026		1,715	707		992	589	427	264		21		2	12,743
嘉麻市	2,637		253	172	8	309	268	100	23					3,770
鞍手町	1,138		84	45	20	112	127	37						1,563
県計(10)	79,465	0	48,337	6,286	137	9,462	7,040	5,921	3,248	0	1,402	307	9	161,614
比率(%)	49.2	0.0	29.9	3.9	0.1	5.8	4.3	3.6	2.0	0.0	0.9	0.2	0.1	100

(口径別給水契約の用途内訳)

(単位: 千m³)

事業主体名	生活用	業務・営業用	工場用	その他	計
篠栗町	2,305	297	4	2	2,608
北九州市	77,453	18,097	3,814	832	100,196
苅田町	3,416	12	96	2	3,526
久留米市	21,008	3,812			24,820
八女市	1,938		109	426	2,473
筑後市	2,727		784	352	3,863
三井水道 企業団	5,221	831			6,052
飯塚市	9,741	1,699	1,301	2	12,743
嘉麻市	2,789	804	152	25	3,770
鞍手町	1,222	177	164		1,563
県計(10)	127,820	25,729	6,424	1,641	161,614
比率(%)	79.1	15.9	4.0	1.0	100

注) 需要用途区分は次のとおりとする。

生活用 : 一般家庭用

業務・営業用 : 官公署用、学校用、病院用、事務所用、営業用、公衆浴場用

(7) 管種別管路延長
(福岡地区広域圏)

(単位:m)

種別 事業主体名	導水管											送水管												
	铸铁管	ダクタイル铸铁管		鋼管	石綿セメント管	硬質塩化ビニル管	コンクリート管	鉛管	ポリエチレン管	ステンレス管	その他	計	铸铁管	ダクタイル铸铁管		鋼管	石綿セメント管	硬質塩化ビニル管	コンクリート管	鉛管	ポリエチレン管	ステンレス管	その他	計
		耐震型継手を有する	左記以外											耐震型継手を有する	左記以外									
福岡市		6,363	78,767	31,095			10,570					126,795		3,669	14,294	3,274								21,237
筑紫野市	242		3,218			41					45	3,546		309	41,112	277		5,756					228	47,682
春日那珂川水道企業団		109	7,337	82								7,528		2,134	12,477							17		14,628
大野城市			17,295	53		192				41		17,581		428	16,108	59						60		16,655
宗像地区事務組合			5,204	3,162	3,119							11,485		1,873	26,059	1,945	387					22		30,286
太宰府市	2,341	60	255	13		2,891					6	5,566		3,967		18		32						4,017
古賀市			10,512			2,049			1,576	10		14,147			1,402									1,402
糸島市			4,963	172		1,856			301			7,292		21	26,658	307		4,815						31,801
宇美町		623	7,542	97	163	7,848			34			16,307		585	1,349									1,934
篠栗町			1,792	57	605	82					100	2,636			2,690		438							3,128
志免町	2,090		6,599								1,540	10,229	13	725	5,041			74					247	6,100
須恵町			4,025		4,594							8,619		429							1,833			2,262
新宮町			7,720			481						8,201									2,014			2,014
久山町			10,664		100							10,764			580		110							690
粕屋町		261	13,281	275		1,147			839			15,803			3,244	174		1				4		3,423
計(15)	4,673	7,416	179,174	35,006	8,581	16,587	10,570	0	2,750	151	1,591	266,499	13	14,140	151,014	6,054	387	11,226	0	0	3,847	103	475	187,259

(北九州地区広域圏)

(単位:m)

種別 事業主体名	導水管											送水管													
	铸铁管	ダクタイル铸铁管		鋼管	石綿セメント管	硬質塩化ビニル管	コンクリート管	鉛管	ポリエチレン管	ステンレス管	その他	計	铸铁管	ダクタイル铸铁管		鋼管	石綿セメント管	硬質塩化ビニル管	コンクリート管	鉛管	ポリエチレン管	ステンレス管	その他	計	
		耐震型継手を有する	左記以外											耐震型継手を有する	左記以外										
北九州市	3,911	1,128	84,943	33,319			12,089				105	135,495	33,185	43,172	101,129	50,779							3,143		232,208
行橋市	513		2,143		429							3,085			562		241								803
豊前市	290		1,544	225	157	7,153					348	9,717													0
中間市			4,966	380								5,346	5,301	753	7,402	338									13,794
岡垣町			12,667	57								12,724			11,028	29									11,057
荇田町			890	1,137								2,027			2,325										2,325
みやこ町			1,600									1,600			3,270										3,270
吉富町		34										34			573	553		2,065			61				3,252
築上町			1,967			4,118			1,009			7,094			2,334			5,880			3,790				12,004
計(9)	4,714	1,162	110,720	35,118	586	11,271	12,089	0	1,009	0	453	177,122	38,486	43,925	128,623	51,699	241	7,945	800	0	3,851	3,143	0		278,713

(筑後地区広域圏)

(単位:m)

種別 事業主体名	導水管											送水管														
	铸铁管	ダクタイル铸铁管		鋼管	石綿セメント管	硬質塩化ビニル管	コンクリート管	鉛管	ポリエチレン管	ステンレス管	その他	計	铸铁管	ダクタイル铸铁管		鋼管	石綿セメント管	硬質塩化ビニル管	コンクリート管	鉛管	ポリエチレン管	ステンレス管	その他	計		
		耐震型継手を有する	左記以外											耐震型継手を有する	左記以外											
大牟田市	2,832	2,554	5,188	6,068		363	7,634					24,639	11,253	740	8,051	46						6				20,096
久留米市			4,676								74	4,750		1,719	3,831								638			6,188
柳川市		88	1,389			265						1,742		2,179												2,179
八女市						375						375			1,988	1		978				2,322				5,289
筑後市			2,752	27		658			34			3,471			45											45
大川市												0			2,870	8										2,878
三井水道企業												0		348	16,629	173										17,150
朝倉市			5,247	32							106	5,385			8,061	150		2,207								10,418
みやま市			2,231		39	580						2,850	2,456		5,830	7										8,293
筑前町		270										270		1,939												1,939
大木町												0														0
広川町												0	2,003		154											2,157
計(12)	2,832	2,912	21,483	6,127	39	2,241	7,634	0	34	0	180	43,482	15,712	6,925	47,459	385	0	3,185	0	0	2,328	0	638		76,632	

(筑豊地区広域圏)

(単位:m)

種別 事業主体名	導水管												送水管											
	鑄鉄管	ダクタイル鑄鉄管		鋼管	石綿セメント管	硬質塩化ビニル管	コンクリート管	鉛管	ポリエチレン管	ステンレス管	その他	計	鑄鉄管	ダクタイル鑄鉄管		鋼管	石綿セメント管	硬質塩化ビニル管	コンクリート管	鉛管	ポリエチレン管	ステンレス管	その他	計
		耐震型継手を有する	左記以外											耐震型継手を有する	左記以外									
直方市	2,357		2,660	2,195				559				7,771	2,750		5,411		92							8,253
飯塚市	362	2,437	12,519	970		13,633	398					30,319	10,032	2,048	44,463	3,329	1,020	6,636					670	68,198
田川市	1,584	3,414	13,858			498	552		44			19,950	690	1,822	20,936	75		1,684				60		25,267
宮若市			1,443	90					260			1,793	170		5,406	100		410						6,086
嘉麻市	616		3,546	109	596	1,133	35			81		6,116	2,002		6,048			3,322				157		11,529
小竹町			5,207	303		850				36		6,396			741			48						789
鞍手町			4,335		882							5,217			8,828		1,317							10,145
桂川町			881			1,682						2,563			1,536	181								1,717
香春町	333	75	5,880			2,632			29			8,949		3,567	703	181		539			95			5,085
添田町			740			932						1,672		200	18	117		1,520						1,855
糸田町			128							389		517			1,187	825	35							2,047
川崎町	13,054	183	1,050	33								14,320	2,775	605	52	19		6						3,457
大任町	5,375					1,085						6,460				31		1,800						1,831
福智町	1,980		4,374			1,470						7,824	1,100		16,160						155	156		17,571
計(14)	25,661	6,109	56,621	3,700	1,478	23,915	985	0	848	80	470	119,867	19,519	8,242	111,489	4,858	2,464	15,965	0	0	250	373	670	163,830
県計(50)	37,880	17,599	367,998	79,951	10,684	54,014	31,278	0	4,641	231	2,694	606,970	73,730	73,232	438,585	62,996	3,092	38,321	800	0	10,276	3,619	1,783	706,434
比率(%)	6.2	2.9	60.6	13.2	1.8	8.9	5.2	0.0	0.8	0.0	0.4	100.0	10.4	10.4	62.1	8.9	0.5	5.4	0.1	0.0	1.5	0.5	0.2	100.0

(福岡地区広域圏)

(単位:m)

種別 事業主体名	配水管																							
	配水本管											配水支管												
	铸铁管	ダクタイル铸铁管		鋼管	石綿セメント管	硬質塩化ビニル管	コンクリート管	鉛管	ポリエチレン管	ステンレス管	その他	計	铸铁管	ダクタイル铸铁管		鋼管	石綿セメント管	硬質塩化ビニル管	コンクリート管	鉛管	ポリエチレン管	ステンレス管	その他	計
耐震型継手を有する		左記以外	耐震型継手を有する											左記以外										
福岡市	1,667	50,327	270,544	14,777						1,614	338,929	424	561,716	3,068,616	21,015		2,855				10,841	7,641		3,673,108
筑紫野市		650	8,115								8,765	835	39,230	264,167	2,447	496	54,162				15,068	412	3,129	379,946
春日那珂川水道企業団		3,392	34,484	88					120		38,084		32,165	204,884	3,556		156,306				11,871	348		409,130
大野城市		5,091	39,538	59					59		44,747		56,354	269,501	800		33,375				1,441			361,471
宗像地区事務組		25,769	15,702	2,013	582						44,066	7,587	30,498	421,400	14,931	182	380,410				840		1,461	857,309
太宰府市		9,056	3,327	25						33	12,441		16,818	183,868	4,996		103,046				294		181	309,203
古賀市			5,836	557					50		6,443	50	1,784	83,641	2,431		94,603				231	170		182,910
糸島市		13,386	44,592	1,251		63,691			851		123,771		2,604	129,985	4,846		323,439				824			461,698
宇美町		809	3,887	18							4,714		19,701	41,703	1,746		144,088				10,870		638	218,746
篠栗町			1,345								1,345	372		73,229	1,220	1,189	14,075				3,835	103		94,023
志免町	4,087	4,221	26,562			8,818			19	2,700	46,407	748	163	19,230		224	81,802				3,413		19,947	125,527
須恵町	471		2,370								2,841	2,715	50	30,175	1,193	1,537	111,003				28,272		2,024	176,969
新宮町		3,575	7,763								11,338		8,514	58,218	230		37,263				40,562			144,787
久山町			11,483						40		11,523			48,861	205	457	25,037					76		74,636
粕屋町											0		2,280	54,548	512	547	95,744				7,786	802	330	162,549
計(15)	6,225	116,276	475,548	18,788	582	72,509	0	0	870	1,883	2,733	695,414	12,731	771,877	4,952,026	60,128	4,632	1,657,208	0	0	136,148	9,552	27,710	7,632,012

(北九州地区広域圏)

(単位:m)

種別 事業主体名	配水管																								
	配水本管											配水支管													
	铸铁管	ダクタイル铸铁管		鋼管	石綿セメント管	硬質塩化ビニル管	コンクリート管	鉛管	ポリエチレン管	ステンレス管	その他	計	铸铁管	ダクタイル铸铁管		鋼管	石綿セメント管	硬質塩化ビニル管	コンクリート管	鉛管	ポリエチレン管	ステンレス管	その他	計	
耐震型継手を有する		左記以外	耐震型継手を有する											左記以外											
北九州市	37,783	30,000	179,134	2,398					68	925	250,308	26,806	182,000	3,512,961	142,539		9,331					13,397	923	166	3,888,123
行橋市	5,245	10,351	109,828	133	11,268	1,898			2,787	48	141,558	5,425	3,234	65,416	8,742	6,906	78,517					25,268			193,508
豊前市			2,730								2,730	20,762	2,705	95,494	2,163		30,494					7,535		406	159,559
中間市	22,681	11,561	68,917	3,590	83	15			160		107,007	7,023	598	70,630	9,426	50	103,872								191,599
岡垣町			23,999	99					21		24,119			59,477	524		110,538					17,810			188,349
荏田町	1,168	994	82,965	1,325					12		86,464		345	137,191	4,153	420						4,942	33		147,084
みやこ町			23,632	598		22,668					110,288						46,025					56,532			102,557
吉富町	850		183	1,044	20	9,741			1,299		13,137				1,667		34,475					566			36,708
築上町			22,043	550		60,285					113,692				172		20,133					866			21,443
計(9)	67,727	52,906	513,431	9,737	11,371	94,607	0	0	98,290	309	849,303	60,016	188,882	3,941,441	169,386	7,376	433,385	0	0	126,916	956	572		4,928,930	

(筑後地区広域圏)

(単位:m)

種別 事業主体名	配水管																								
	配水本管											配水支管													
	铸铁管	ダクタイル铸铁管		鋼管	石綿セメント管	硬質塩化ビニル管	コンクリート管	鉛管	ポリエチレン管	ステンレス管	その他	計	铸铁管	ダクタイル铸铁管		鋼管	石綿セメント管	硬質塩化ビニル管	コンクリート管	鉛管	ポリエチレン管	ステンレス管	その他	計	
耐震型継手を有する		左記以外	耐震型継手を有する											左記以外											
大牟田市	13,825	9,491	14,451	243					53		38,063	113,398	8,633	233,411	60,937		13,719					145,436	232		575,766
久留米市	6,215	34,347	65,683	609						1,774	108,628	1,502	261,787	454,382	23,302		398,248					156,334	27	18,115	1,313,697
柳川市		3,871	3,138								7,009	8,571	116,661	111,459	4,718	46	216,723					5,436			463,614
八女市			3,552							61	3,613			215,629	1,872		137,872					9,635			365,008
筑後市		3,186	6,956	38					35		10,215		82	75,618	981		150,780					6,012			233,473
大川市			1,685	13							1,698		3,020	100,815	2,681		94,997					6,383			207,896
三井水道団			7,309	142							7,451		6,991	263,064	6,037	165	101,422					50,747			428,426
朝倉市			4,666								4,666			103,713	3,890		49,828					69,103	10	911	227,455
みやま市	680	9,328	18,831	210		35,294			6,191		70,534	8,474	75	11,950	44	180	211,649					44,644			277,016
筑前町		4,802									4,802		35,189		41		35,016					126,159			196,405
大木町		3,957	19,447	450							23,854			22,697	3,289		55,166					378			81,530
広川町											0		1,999	37,564	2,020		84,328					743		122	126,776
計(12)	20,720	68,982	145,718	1,705	0	35,294	0	0	6,226	53	1,835	280,533	131,945	434,437	1,630,302	109,812	391	1,549,748	0	0	621,010	269	19,148		4,497,062

(筑豊地区広域圏)

(単位:m)

種別 事業主体名	配水管																							
	配水本管											配水支管												
	铸铁管	ダクタイル铸铁管		鋼管	石綿セメント管	硬質塩化ビニル管	コンクリート管	鉛管	ポリエチレン管	ステンレス管	その他	計	铸铁管	ダクタイル铸铁管		鋼管	石綿セメント管	硬質塩化ビニル管	コンクリート管	鉛管	ポリエチレン管	ステンレス管	その他	計
耐震型継手を有する		左記以外	耐震型継手を有する											左記以外										
直方市	5,554	5,838	36,630	2,711				320		2,534	53,587	12,828	35,724	125,120	494	1,088	200,677				1,354		39,166	416,451
飯塚市	81,350	30,582	244,547	3,298	108,457	41					468,275	329		402	38,256		314,815				356			354,158
田川市	1,160	215	6,088								7,463	6,370	9,057	138,899	1,660		236,218				4,437	310	1,174	398,125
宮若市			18,970	229		5		1,075		288	20,567			36,496	5,789	1,095	61,445				5,187			110,012
嘉麻市	7,806		81,911	2,736	84,991			1,670	115		179,229	115		3,402		148,464								151,981
小竹町			11,581	280	25,910						37,771			330		32,664					2,942			35,936
鞍手町			1,850								1,850	281		62,871	1,018	363	54,049				7,302			125,884
桂川町			16,437	45	1,557						18,039			2,344	1,063	95,761								99,168
香春町	1,210	1,497	25,928	3,231	65,642			908		143	98,559			731		20,417				651		77	21,876	
添田町		416									416	417		3,100	1,415	26,446				14,974				46,352
糸田町			3,315	420							3,735			10,003		2,245	36,679							48,927
川崎町	2,170	854	4,333	15	2,450						9,822	17,758	5,843	24,022	893	78,112								126,628
大任町								1,531			1,531					37,051				3,694				40,745
福智町	2,216		5,210	127	8,281						15,834	3,592		23,851	2,323	210	156,637			142	295			187,050
計(14)	101,466	39,402	456,800	13,092	0	297,293	41	0	5,504	115	2,965	916,678	41,690	50,624	427,108	57,374	5,001	1,499,435	0	0	41,039	605	40,417	2,163,293
県計(50)	196,138	277,566	1,591,497	43,322	11,953	499,703	41	0	110,890	2,360	8,458	2,741,928	246,382	1,445,820	10,950,877	396,700	17,400	5,139,776	0	0	925,113	11,382	87,847	19,221,297
比率(%)	7.2	10.2	58.0	1.6	0.4	18.2	0.0	0.0	4.0	0.1	0.3	100.0	1.3	7.5	57.0	2.0	0.1	26.7	0.0	0.0	4.8	0.1	0.5	100.0

(8) 損益計算書

(福岡地区広域圏)

(単位:千円)

事業主体名	総収益 ①=②+③+④	営業収益 ②	内 訳			営業外 収 益 ③	内 訳						特別利益 ④	総費用 ⑤=⑥+⑦+⑧	営業費用 ⑥	営業外費用 ⑦	特別損失 ⑧	当年度純利益 ⑨=①-⑤ (△:純損失)
			給水収益	受託工事 収 益	そ の 他 営業収益		受取利息 及び配当金	受託工事 収 益	国庫(県) 補助金	他会計 補助金	長期前受 金戻入	そ の 他 営業外収入						
福 岡 市	35,580,530	31,771,792	31,329,982	183,085	258,725	3,773,449	15,280			189,706	1,774,449	1,794,014	35,289	29,192,479	26,754,500	2,391,973	46,006	6,388,051
筑 紫 野 市	1,898,793	1,726,127	1,611,934	53	114,140	172,605	206				171,504	895	61	1,618,297	1,487,635	127,840	2,822	280,496
春日那珂川 水道企業団	2,952,534	2,455,984	2,347,274		108,710	496,550	24,474			9,560	290,181	172,335		2,595,688	2,390,629	146,906	58,153	356,846
大 野 城 市	2,074,262	1,718,775	1,617,196		101,579	355,487	535			15,912	185,035	154,005		1,918,949	1,749,746	169,203		155,313
宗像地区事 務 組 合	3,211,838	2,612,789	2,442,147	30,240	140,402	599,045	12,512			389	388,109	198,035	4	2,613,713	2,532,197	80,430	1,086	598,125
太 幸 府 市	1,361,330	1,129,585	1,103,366		26,219	231,745	2,295			440	170,402	58,608		1,112,500	1,088,183	24,247	70	248,830
古 賀 市	1,082,894	950,308	935,453		14,855	132,550	5,964			454	56,898	69,234	36	932,475	872,192	60,251	32	150,419
糸 島 市	1,609,086	1,333,334	1,327,343		5,991	275,726	524			109,568	163,873	1,761	26	1,438,342	1,352,014	80,445	5,883	170,744
宇 美 町	645,983	645,350	603,008		42,342	633	55				578			646,317	612,457	33,070	790	△ 334
篠 栗 町	446,278	429,220	408,133		21,087	17,058	186				9,646	7,226		462,566	431,825	30,741		△ 16,288
志 免 町	1,012,769	976,471	883,848		92,623	36,282	922				29,093	6,267	16	880,850	827,888	52,962		131,919
須 恵 町	599,810	577,277	547,024		30,253	22,533	277				21,263	993		555,680	522,874	32,094	712	44,130
新 宮 町	731,467	586,422	582,395		4,027	145,045	468			2,699	33,864	108,014		599,715	555,570	44,145		131,752
久 山 町	239,809	207,104	175,956		31,148	32,705	301			14,805	16,233	1,366		182,316	152,637	29,610	69	57,493
粕 屋 町	961,383	912,573	862,017	401	50,155	48,773	865				47,483	425	37	806,987	761,942	43,933	1,112	154,396
計(15)	54,408,766	48,033,111	46,777,076	213,779	1,042,256	6,340,186	64,864	0	0	343,533	3,358,611	2,573,178	35,469	45,556,874	42,092,289	3,347,850	116,735	8,851,892

(北九州地区広域圏)

(単位:千円)

事業主体名	総収益 ①=②+③+④	営業収益 ②	内 訳			営業外 収 益 ③	内 訳						特別利益 ④	総 費 用 ⑤=⑥+⑦+⑧	営業費用 ⑥	営業外費用 ⑦	特別損失 ⑧	当年度純利益 ⑨=①-⑤ (△:純損失)
			給水収益	受託工事 収 益	そ の 他 営業収益		受取利息 及び配当金	受託工事 収 益	国庫(県) 補助金	他 会 計 補 助 金	長期前受 金戻入	そ の 他 営業外収入						
北九州市	19,333.501	16,714.958	14,569.269	140.348	2,005.341	2,418.512	1.000		61.892	23.174	1,206.444	1,126.002	200.031	17,382.061	15,128.213	1,993.772	260.076	1,951.440
行橋市	1,413.719	1,211.288	1,126.324		84.964	202.431	2.812			13.250	180.587	5.782	950.447	918.119	28.796	3.532	463.272	
豊前市	523.834	427.128	401.811		25.317	96.706				30.000	65.951	755	535.812	512.997	22.815		△ 11.978	
中間市	1,024.908	880.898	862.053		18.845	144.010	741	18,317		1,360	73.940	49,652	956.122	859.603	96,156	363	68,786	
岡垣町	483.600	449.976	424.833		25.143	33.624	605				31,069	1,950	478,335	426,404	51,931		5,265	
苅田町	933.239	873.561	737.433	78.369	57,759	59,678	1,740			973	54,033	2,932	839,484	732,856	106,543	85	93,755	
みやこ町	425.201	150.143	141,054		9,089	274,684	1,852			135,700	137,132		374	420,991	368,591	52,400		4,210
吉富町	135.207	122.541	121,329		1,212	12,642	31			5,198	7,391	22	24	114,479	106,859	7,459	161	20,728
築上町	405.373	319.019	315,849		3,170	86,354				23,136	63,200	18	355,693	326,982	28,579	132	49,680	
計(9)	24,678.582	21,149.512	18,699.955	218.717	2,230.840	3,328.641	8,781	18,317	61,892	232,791	1,819,747	1,187,113	200,429	22,033,424	19,380,624	2,388,451	264,349	2,645,158

(筑後地区広域圏)

(単位:千円)

事業主体名	総収益 ①=②+③+④	営業収益 ②	内 訳			営業外 収 益 ③	内 訳						特別利益 ④	総 費 用 ⑤=⑥+⑦+⑧	営業費用 ⑥	営業外費用 ⑦	特別損失 ⑧	当年度純利益 ⑨=①-⑤ (△:純損失)
			給水収益	受託工事 収 益	そ の 他 営業収益		受取利息 及び配当金	受託工事 収 益	国庫(県) 補助金	他 会 計 補 助 金	長期前受 金戻入	そ の 他 営業外収入						
大牟田市	2,783.073	2,484.619	2,425.316		59,303	297,789	594			98,030	156,839	42,326	665	2,393,593	2,224,750	166,402	2,441	389,480
久留米市	4,589.775	4,345.646	4,295.881		49,765	240,587	2,570				216,033	21,984	3,542	3,810,971	3,672,280	127,930	10,761	778,804
柳川市	1,276.750	1,188.462	1,157,906	1,730	28,826	88,288	1,961				59,024	27,303		1,194,124	1,110,929	83,175	20	82,626
八女市	740.381	611.019	608,109		2,910	129,362	8,334			40,674	80,344	10		576,050	533,710	42,288	52	164,331
筑後市	801.071	703.960	699,077	1,853	3,030	96,612	4,726				89,963	1,923	499	576,997	562,264	14,600	133	224,074
大川市	739.536	703.910	697,123		6,787	35,626	711				33,431	1,484		748,123	689,929	58,192	2	△ 8,587
三井水道 企業団	1,480.520	1,305.234	1,206,373	48,662	50,199	172,363	1,652			6,300	148,893	15,518	2,923	1,392,122	1,306,301	85,778	43	88,398
朝倉市	553.003	425.681	411,579		14,102	124,572	220			16,684	106,684	1,269	2,750	470,584	424,454	46,019	111	82,419
みやま市	525.775	475.110	466,028	661	8,421	49,714	256			31,269	18,018	171	951	470,368	440,949	28,142	1,277	55,407
筑前町	422.079	240,676	215,464		25,212	181,403	6			126,561	54,711	125		428,077	378,801	49,276		△ 5,998
大木町	220.655	208,393	206,617		1,776	12,262	937				11,290	35		176,918	169,439	7,365	114	43,737
広川町	344.357	308,417	307,797		620	35,792	1,834				33,852	106	148	276,286	262,644	13,638	4	68,071
計(12)	14,476.975	13,001,127	12,697,270	52,906	250,951	1,464,370	23,801		0	319,518	1,009,082	112,254	11,478	12,514,213	11,776,450	722,805	14,958	1,962,762

(筑豊地区広域圏)

(単位:千円)

事業主体名	総収益 ①=②+③+④	営業収益 ②	内 訳			営業外 収 益 ③	内 訳						特別利益 ④	総 費 用 ⑤=⑥+⑦+⑧	営業費用 ⑥	営業外費用 ⑦	特別損失 ⑧	当年度純利益 ⑨=①-⑤ (△:純損失)
			給水収益	受託工事 収 益	そ の 他 営業収益		受取利息 及び配当金	受託工事 収 益	国庫(県) 補助金	他 会 計 補 助 金	長期前受 金戻入	そ の 他 営業外収入						
直 方 市	1,478,171	1,417,383	1,257,545	95,346	64,492	60,788	915			1,053	53,782	5,038		1,473,579	1,324,229	148,576	774	4,592
飯 塚 市	2,142,296	1,854,175	1,798,553	10,036	45,586	288,054	2,771			107,845	166,536	10,902	67	2,003,057	1,792,604	208,432	2,021	139,239
田 川 市	1,111,269	1,012,939	1,009,653		3,286	98,330	821			5,130	89,115	3,264		946,057	913,100	32,957		165,212
宮 若 市	503,104	442,623	376,021	50,007	16,595	60,051	3			746	53,366	5,936	430	471,043	436,938	33,524	581	32,061
嘉 麻 市	724,405	557,627	553,135		4,492	166,778	2,241			31,031	132,690	816		597,616	544,005	53,102	509	126,789
小 竹 町	182,621	159,284	158,816		468	23,337	7					23,330		181,240	162,672	18,556	12	1,381
鞍 手 町	325,732	285,519	259,447	18,235	7,837	28,173	741				25,181	2,251	12,040	323,165	288,017	22,895	12,253	2,567
桂 川 町	212,347	201,927	197,541	1	4,385	10,420	709				9,484	227		177,796	172,061	5,718	17	34,551
香 春 町	211,630	184,405	183,399	551	455	27,225					25,518	1,707		217,831	206,750	11,081		△ 6,201
添 田 町	159,879	156,343	153,953		2,390	3,536	25				3,434	77		151,352	144,638	6,349	365	8,527
糸 田 町	203,615	182,021	180,714		1,307	2,588	230						19,006	203,244	202,815	429		371
川 崎 町	380,985	356,025	344,537	10,858	630	24,960	1			14,195	10,327	437		361,231	348,720	11,994	517	19,754
大 任 町	105,875	105,874	86,982	18,334	558	1	1							127,023	110,689	16,334		△ 21,148
福 智 町	583,897	488,398	474,454	1,584	12,360	95,499	60		16,637	22,993	55,664	145		527,093	502,576	24,456	61	56,804
計(14)	8,325,826	7,404,543	7,034,750	204,952	164,841	889,740	8,525		16,637	182,993	625,097	54,130	31,543	7,761,327	7,149,814	594,403	17,110	564,499
県計(50)	101,890,149	89,588,293	85,209,051	690,354	3,688,888	12,022,937	105,971		78,529	1,078,835	6,812,537	3,926,675	278,919	87,865,838	80,399,177	7,053,509	413,152	14,024,311

(9) 費用構成

(福岡地区広域圏)

(単位:千円)

事業主体名	人件費	動力費	修繕費	薬品費	支払利息	減価償却費	受水費	委託料	その他	計	受託工事費 B	合計 A	その他のうち 材料及び 不要品売却 原価 C	その他のうち 特別損失 D	長期前受金 戻入 E	給水収益 F	年間有収水量 G (千m ³)	給水原価 (A-B-C-D- E)/G (円/m ³)	平均供給単価 F/G (円/m ³)
福岡市	3,317,266	444,092	1,166,025	139,933	2,383,785	9,778,681	5,754,779	3,948,233	2,107,152	29,039,946	152,533	29,192,479		46,006	1,774,449	31,329,982	143,385	189.83	218.50
筑紫野市	83,382	12,985	60,590	1,665	126,029	445,449	739,042	91,865	57,290	1,618,297		1,618,297		2,822	171,504	1,611,934	7,343	196.65	219.52
春日那珂川 水道企業団	373,919	71,786	51,929	10,439	138,175	831,992	662,758	328,180	126,510	2,595,688		2,595,688		58,153	290,181	2,347,274	12,593	178.46	186.40
大野城市	86,498	53,340	60,026		160,901	663,112	599,588	196,338	99,146	1,918,949		1,918,949			185,035	1,617,196	8,164	212.39	198.09
宗像地区事 務組合	29,732	73,080	179,140	14,516	69,729	1,074,734	495,747		646,795	2,583,473	30,240	2,613,713	530	1,086	388,109	2,442,147	11,830	185.44	206.44
太宰府市	38,659	21,835	21,348	2,705	23,987	377,012	487,114	100,563	39,277	1,112,500		1,112,500		70	170,402	1,103,366	5,194	181.37	212.43
古賀市	84,976	28,292	28,100	4,256	59,777	265,148	319,085	74,135	65,024	928,793	3,682	932,475		32	56,898	935,453	4,312	202.19	216.94
糸島市	62,539	14,754	31,684	604	76,112	479,784	549,858	87,282	135,725	1,438,342		1,438,342		5,883	163,873	1,327,343	6,017	210.83	220.60
宇美町	75,790	16,335	8,077	450	32,418	201,967	268,777	5,622	36,881	646,317		646,317		790	578	603,008	2,879	224.02	209.45
篠栗町	49,772	16,559	10,623	2,363	28,723	112,307	170,236	44,004	27,979	462,566		462,566			9,646	408,133	2,608	173.67	156.49
志免町	87,865	29,600	9,915	1,645	52,663	249,544	232,609		217,009	880,850		880,850	306		29,093	883,848	3,813	223.30	231.80
須恵町	95,037	7,381	20,795	3,149	28,779	165,855	182,211	17,546	34,927	555,680		555,680		712	21,263	547,024	2,498	213.65	218.98
新宮町	42,034	7,879	9,107		43,073	139,372	277,604		80,646	599,715		599,715			33,864	582,395	2,732	207.12	213.18
久山町	27,124	6,013	7,283	438	29,610	86,859	202	17,379	7,408	182,316		182,316		69	16,233	175,956	926	179.28	190.02
粕屋町	54,731	23,924	16,931		43,907	213,237	332,147	79,942	41,767	806,586	401	806,987		1,112	47,483	862,017	3,921	193.32	219.85
計(15)	4,509,324	827,855	1,681,573	182,163	3,297,668	15,085,053	11,071,757	4,991,089	3,723,536	45,370,018	186,856	45,556,874	836	116,735	3,358,611	46,777,076	218,215	191.98	214.36

(北九州地区広域圏)

(単位:千円)

事業主体名	人件費	動力費	修繕費	薬品費	支払利息	減価償却費	受水費	委託料	その他	計	受託工事費 B	合計 A	その他のうち 材料及び 不要品売却 原価 C	その他のうち 特別損失 D	長期前受金 戻入 E	給水収益 F	年間有収水量 G (千m ³)	給水原価 (A-B-C-D- E)/G (円/m ³)	平均供給単価 F/G (円/m ³)
北九州市	2,638,538	486,884	1,264,192	120,596	1,105,767	7,487,566		1,682,103	2,437,551	17,223,197	158,864	17,382,061	142,105	260,076	1,206,444	14,569,269	100,196	155.84	145.41
行橋市	83,188	41,487	49,834	788	28,438	379,830	116,946		246,404	946,915		946,915		3,532	180,587	1,126,324	5,469	139.48	205.95
豊前市	39,646	9,118	25,565	347	21,769	126,947	242,979	55,427	14,014	535,812		535,812			65,951	401,811	1,689	278.19	237.90
中間市	144,309	51,606	123,247	30,182	77,575	357,697	1,757	77,204	74,228	937,805	18,317	956,122		363	73,940	862,053	5,707	151.31	151.05
岡垣町	26,416	41,256	41,321	904	50,310	170,206	58,280		89,642	478,335		478,335			31,069	424,833	2,862	156.28	148.44
苅田町	116,023	25,236	6,546	10,875	104,451	316,192	58,357	70,520	59,994	768,194	71,290	839,484		85	54,033	737,433	3,526	202.52	209.14
みやこ町	38,766		13,226	1,666	48,628	217,767	52,194	20,858	27,886	420,991		420,991			137,132	141,054	648	438.05	217.68
吉富町	28,492	6,027	3,740	183	7,444	20,217	32,485	2,709	13,182	114,479		114,479		161	7,391	121,329	598	178.81	202.89
築上町	33,253	13,848	9,595	1,264	28,579	130,439	87,923	19,898	30,894	355,693		355,693		132	63,200	315,849	1,283	227.87	246.18
計(9)	3,148,631	675,462	1,537,266	166,805	1,472,961	9,206,861	650,921	1,928,719	2,993,795	21,781,421	248,471	22,029,892	142,105	264,349	1,819,747	18,699,955	121,978	160.32	153.31

(筑後地区広域圏)

(単位:千円)

事業主体名	人件費	動力費	修繕費	薬品費	支払利息	減価償却費	受水費	委託料	その他	計	受託工事費 B	合計 A	その他のうち 材料及び 不要品売却 原価 C	その他のうち 特別損失 D	長期前受金 戻入 E	給水収益 F	年間有収水量 G (千m ³)	給水原価 (A-B-C-D- E)/G (円/m ³)	平均供給単価 F/G (円/m ³)
大牟田市	327,367	9,748	10,182	257	166,139	696,936	404,914	468,947	309,103	2,393,593		2,393,593	4,105	2,441	156,839	2,425,316	10,810	206.31	224.36
久留米市	553,581	121,245	278,172	42,771	127,344	1,335,888	824,009	393,518	123,682	3,800,210		3,800,210		10,761	216,033	4,295,881	24,820	143.97	173.08
柳川市	71,365	28,446	49,083	2,259	74,125	295,115	450,121	61,770	156,369	1,188,653	5,471	1,194,124		20	59,024	1,157,906	6,361	177.58	182.03
八女市	37,004	13,358	4,166	231	41,771	265,925	153,623	26,262	33,710	576,050		576,050		52	80,344	608,109	2,473	200.43	245.90
筑後市	55,876	28,216	22,000	1,821	14,173	195,538	162,273		95,516	575,413	1,584	576,997		133	89,963	699,077	3,863	125.63	180.97
大川市	73,130	12,617	21,001	501	57,607	196,817	305,512		80,938	748,123		748,123		2	33,431	697,123	3,309	215.98	210.67
三井水道 企業団	110,395	19,872	105,694	750	25,660	420,933	496,456	57,821	106,455	1,344,036	48,086	1,392,122		43	148,893	1,206,373	6,052	197.47	199.33
朝倉市	42,860	17,355	20,456	2,688	45,995	210,913	39,559		90,758	470,584		470,584		111	106,684	411,579	2,363	153.95	174.18
みやま市	60,663	12,354	49,412	952	28,111	156,363	75,531	22,938	64,044	470,368		470,368		1,277	18,018	466,028	2,528	178.43	184.35
筑前町	54,936	6,067	11,472	271	47,756	160,410	130,681	9,983	6,501	428,077		428,077			54,711	215,464	833	448.22	258.66
大木町	11,235	2,884	18,485		7,365	48,081	68,616	10,117	10,135	176,918		176,918		114	11,290	206,617	1,100	150.47	187.83
広川町	12,708		5,889	209	13,638	125,385	87,466	5,154	25,833	276,282		276,282		4	33,852	307,797	1,425	170.12	216.00
計(12)	1,411,120	272,162	596,012	52,710	649,684	4,108,304	3,198,761	1,056,510	1,103,044	12,448,307	55,141	12,503,448	4,105	14,958	1,009,082	12,697,270	65,937	173.20	192.57

(筑豊地区広域圏)

(単位:千円)

事業主体名	人件費	動力費	修繕費	薬品費	支払利息	減価償却費	受水費	委託料	その他	計	受託工事費 B	合計 A	その他のうち 材料及び 不要品売却 原価 C	その他のうち 特別損失 D	長期前受金 戻入 E	給水収益 F	年間有収水量 G (千m ³)	給水原価 (A-B-C-D- E)/G (円/m ³)	平均供給単価 F/G (円/m ³)
直方市	328,222	55,472	125,888	16,002	134,357	494,753			262,890	1,417,584	55,995	1,473,579		774	53,782	1,257,545	5,670	240.39	221.79
飯塚市	156,089	129,147	5,214	16,661	171,594	874,299			640,631	1,993,635	9,422	2,003,057	300	2,021	166,536	1,798,553	12,743	143.20	141.14
田川市	171,650	40,705	48,408	8,250	31,890	297,629	227,760	35,686	84,079	946,057		946,057			89,115	1,009,653	5,517	155.33	183.01
宮若市	89,425	27,582	34,888	2,302	33,524	142,705		42,369	47,988	420,783	50,260	471,043		581	53,366	376,021	1,877	195.44	200.33
嘉麻市	93,985	40,180	13,027	7,326	51,747	250,420		57,154	83,777	597,616		597,616		509	132,690	553,135	3,770	123.19	146.72
小竹町	33,502	14,526	14,321	3,833	8,441	43,088			53,981	171,692	9,548	181,240	191	12		158,816	738	232.37	215.20
鞍手町	70,940	27,778	30,593	6,923	22,891	112,097		12,560	22,328	306,110	17,055	323,165		12,253	25,181	259,447	1,563	171.90	165.99
桂川町	51,796	12,505	13,108	3,350	5,718	42,634		15,387	33,298	177,796		177,796		17	9,484	197,541	1,334	126.16	148.08
香春町	38,394	11,211	12,478	393	11,038	93,444	20,853	12,385	17,083	217,279	552	217,831			25,518	183,399	870	220.41	210.80
添田町	60,129	9,287	11,700	1,717	5,689	24,249		14,383	24,198	151,352		151,352		365	3,434	153,953	756	195.18	203.64
糸田町	33,480	8,812	15,442	175	429	53,582	70,080	6,515	14,729	203,244		203,244				180,714	718	283.07	251.69
川崎町	77,610	23,033	33,885	1,925	11,994	57,837	80,592	23,336	40,161	350,373	10,858	361,231		517	10,327	344,537	1,474	230.35	233.74
大任町	9,198	14,905	1,716	3,258	16,334	32,755			41,757	119,923	7,100	127,023				86,982	536	223.74	162.28
福智町	65,667	35,777	47,080	3,506	24,456	155,158	136,655		57,242	525,541	1,552	527,093		61	55,664	474,454	1,837	255.75	258.28
計(14)	1,280,087	450,920	407,748	75,621	530,102	2,674,650	535,940	219,775	1,424,142	7,598,985	162,342	7,761,327	491	17,110	625,097	7,034,750	39,403	176.54	178.53
県計(50)	10,349,162	2,226,399	4,222,599	477,299	5,950,415	31,074,868	15,457,379	8,196,093	9,244,517	87,198,731	652,810	87,851,541	147,537	413,152	6,812,537	85,209,051	445,533	179.17	191.25

(10) 水道料金 (家庭用φ13mm、月額)

(福岡地区広域圏)

事業主体名	基本水量 (m ³)	基本 料 金 (円)	メータ 使用料 (円)	超 過 料 金 (円/m ³)	施 行 日 年 月 日	20m ³ 使用した場合		端 数 処 理
						1m ³ 当 り単価	料金(円)	
福 岡 市		850		~10m ³ 17、~20m ³ 155、~30m ³ 243、~50m ³ 284、~100m ³ 335、101m ³ ~ 387	平 9. 4. 1	138.8	2,775	ア
筑 紫 野 市		* 822		* ~5m ³ 64、~10m ³ 97、~15m ³ 172、~20m ³ 194、~30m ³ 280、~40m ³ 302、~50m ³ 367、 ~100m ³ 410、~500m ³ 432、501m ³ ~ 443	平26. 4. 1	172.5	3,450	ウ
春日那珂川 水道企業団		* 810.0		* ~10m ³ 50.76、~20m ³ 226.80、~40m ³ 259.20、~80m ³ 302.40、81m ³ ~ 345.60	平26. 4. 1	179.3	3,585	ア
大 野 城 市	5	1,000		~10m ³ 80、~20m ³ 190、~30m ³ 250、~40m ³ 290、~500m ³ 330、501m ³ ~ 400	平25. 5. 1	178.2	3,564	ア
宗像地区事務組合	8	* 1,143	* 58	* ~30m ³ 210、31m ³ ~ 277	平24. 4. 1	200.9	4,018	ア
太 宰 府 市	5	* 918	* 64	* ~10m ³ 172、~15m ³ 194、~20m ³ 216、~30m ³ 270、~40m ³ 291、~50m ³ 345、~100m ³ 367、101m ³ ~ 399	平26.4. 1	194.9	3,898	ア
糸 島 市		1,050	70	~8m ³ 40、~16m ³ 195、~25m ³ 220、~50m ³ 230、~150m ³ 250、151m ³ ~ 280	平26. 4. 1	209.5	4,190	ウ
古 賀 市	8	1,200	100	~15m ³ 180、~20m ³ 205、~30m ³ 240、~50m ³ 250、~100m ³ 275、~500m ³ 295、501m ³ ~ 315	平 9. 6. 1	193.5	3,870	ウ
宇 美 町	5	1,150	48	~10m ³ 117、~15m ³ 205、~20m ³ 225、~25m ³ 260、~30m ³ 265、~50m ³ 270、51m ³ ~ 386	平28.11. 1	212.0	4,240	ウ
篠 栗 町	10	1,048		~20m ³ 142、~30m ³ 172、~50m ³ 209、~100m ³ 247、~300m ³ 295、301m ³ ~ 381	平14. 4. 1	133.3	2,665	ア
志 免 町	10	1,380		~20m ³ 220、~30m ³ 270、~50m ³ 340、~100m ³ 420、101m ³ ~ 500	平 9. 6. 1	193.3	3,866	ア
須 恵 町	5	700	70	~10m ³ 160、~20m ³ 200、~30m ³ 250、~40m ³ 310、~50m ³ 370、51m ³ ~ 430	平26. 4. 1	192.5	3,850	ウ
新 宮 町	6	900	100	~15m ³ 180、~20m ³ 200、~50m ³ 230、~200m ³ 270、201m ³ ~ 310	平26. 4. 1	195.0	3,900	ウ
久 山 町	10	1,100		~20m ³ 120、~30m ³ 150、~50m ³ 200、~100m ³ 250、101m ³ ~ 350	平26. 4. 1	124.0	2,480	ウ
粕 屋 町	5	1,150	100	~10m ³ 60、~15m ³ 160、~20m ³ 200、~30m ³ 250、~50m ³ 290、~100m ³ 350、101m ³ ~ 400	平22. 4. 1	180.5	3,610	ウ
計 (15)					(平均)	179.9	3,597	

- 注) 1) 平成29年3月31日現在
 2) 超過料金は、基本水量を超える場合に、使用水量に応じ段階的に加算される料金である。
 3) *は消費税込み金額
 4) 20m³使用した場合の1m³当りの単価及び料金は消費税込み金額
 5) 端数処理欄は、消費税加算等計算後の端数処理方法を示す。
 ア：1円未満切り捨て
 イ：5円未満切り捨て、5円以上10円未満は5円
 ウ：10円未満切り捨て
 エ：給水使用料、メータ使用料は個別に1円未満を切り捨てて合算
 オ：給水使用料、メータ使用料は個別に10円未満を切り捨てて合算
 カ：10円未満四捨五入
 キ：なし

(北九州地区広域圏)

事業主体名	基本水量 (m ³)	基本 料 本 金 (円)	メータ 使用料 (円)	超 過 料 金 (円/m ³)	施 行 日 年 月 日	20m ³ 使用した場合		端 数 処 理
						1m ³ 当 り単価	料金(円)	
北 九 州 市		680		~10m ³ 10、~25m ³ 122、~50m ³ 156、~200m ³ 208、~1,000m ³ 288、1,001m ³ ~ 310	平26.4.1	108.0	2,160	ア
行 橋 市	8	* 1,540		* ~15m ³ 195、~25m ³ 205、~50m ³ 215、~100m ³ 235、~500m ³ 260、501m ³ ~ 280	平26.4.1	196.5	3,930	イ
豊 前 市	8	1,350	50	9m ³ ~ 230	平26.4.1	224.5	4,490	ウ
中 間 市	10	770	40	~20m ³ 145、~30m ³ 205、31m ³ ~ 280	平26.4.1	122.0	2,440	ア
岡 垣 町	10	1,000	70	~25m ³ 160、~50m ³ 170、~100m ³ 180、101m ³ ~ 200	平26.4.1	144.0	2,880	ウ
苅 田 町	10	1,480		~30m ³ 165、~100m ³ 185、~500m ³ 265、~1,000m ³ 360、1,001m ³ ~ 420	平12.4.1	169.0	3,380	カ
み や こ 町	10	* 2,160	* 54	* 11m ³ ~ 216	平27.4.1	218.5	4,370	ウ
吉 富 町	8	1,300	50	9m ³ ~ 200	平20.4.1	202.5	4,050	カ
築 上 町	10	2,100	50	11m ³ ~ 230	平26.4.1	240.0	4,800	ウ
計 (9)					(平均)	180.6	3,611	

(筑後地区広域圏)

事業主体名	基本水量 (m ³)	基本 料 本 金 (円)	メータ 使用料 (円)	超 過 料 金 (円/m ³)	施 行 日 年 月 日	20m ³ 使用した場合		端 数 処 理
						1m ³ 当 り単価	料金(円)	
大 牟 田 市		1,100		~10m ³ 37、~20m ³ 215、20m ³ ~ 293	平20.10.1	195.5	3,909	ア
久 留 米 市		* 810.0		* ~10m ³ 10.8、~20m ³ 162.0、~50m ³ 237.6、~100m ³ 248.4、101m ³ ~ 270.0	平20.4.1	126.9	2,538	ア
柳 川 市	6	780		~16m ³ 160、~24m ³ 190、24m ³ ~ 220	平9.4.1	169.5	3,390	ウ
八 女 市	10	2,040		11m ³ ~ 214	平26.4.1	225.5	4,510	ウ
筑 後 市	10	1,700	60	11m ³ ~ 150	平9.4.1	190.0	3,800	ウ
大 川 市	8	1,180	50	~15m ³ 205、~25m ³ 220、25m ³ ~ 240	平26.4.1	203.0	4,060	オ
三 井 水 道 企 業 団	10	* 1,836	* 108	* 11m ³ ~ 194	平26.4.1	194.0	3,880	ウ
朝 倉 市	5	* 918	* 108	* 6m ³ ~ 172.8	平26.4.1	180.9	3,618	ア
み や ま 市	8	1,220	50	~15m ³ 153、~30m ³ 170、~50m ³ 190、51m ³ ~ 230	平22.4.1	172.3	3,446	ア
筑 前 町	10	* 2,160	* 108	* ~20m ³ 216、~50m ³ 248、51m ³ ~ 291	平26.4.1	221.4	4,428	キ
大 木 町	10	1,760		11m ³ ~ 176	平28.6.1	190.0	3,800	ウ
広 川 町	10	* 2,160	* 52	* 11m ³ ~ 216	平4.4.1	221.0	4,420	キ
計 (12)					(平均)	190.8	3,817	

(筑豊地区広域圏)

事業主体名	基本水量 (m^3)	基本 料 本 金 (円)	メータ 使用料 (円)	超 過 料 金 (円/ m^3)	施 行 日 年 月 日	20 m^3 使用した場合		端 数 処 理
						1 m^3 当 り単価	料金(円)	
直 方 市	10	1,400	60	~30 m^3 225、~50 m^3 255、51 m^3 ~ 285	平26. 4. 1	200.3	4,005	イ
飯 塚 市	5	810		—	平13. 4. 1	111.2	2,224	ア
	10	910		~20 m^3 115、~50 m^3 145、~100 m^3 175、101 m^3 ~ 195				
田 川 市	8	790	80	9 m^3 ~ 230	平 9. 7. 1	196.0	3,920	ウ
宮 若 市	5	900	50	—	平13. 4. 1	189.0	3,780	イ
	10	1,200	50	11 m^3 ~ 225				
嘉 麻 市	4	490		—	平26. 4. 1	150.1	3,002	ア
	8	980		9 m^3 ~ 150				
小 竹 町	3	640	60	—	平18.12. 1	197.5	3,950	ウ
	10	1,300	60	11 m^3 ~ 230				
鞍 手 町	8	1,000		~25 m^3 125、~50 m^3 195、51 m^3 ~ 225	平26. 4. 1	135.0	2,700	ウ
桂 川 町	5	650	90	—	平 9. 4. 1	137.0	2,740	ウ
	10	950	90	11 m^3 ~ 150				
香 春 町	8	* 1,339	* 83	—	平26. 4. 1	216.8	4,336	キ
	10	* 1,663	* 83	* 11 m^3 ~ 259				
添 田 町	8	900	70	9 m^3 ~ 220	平26. 4. 1	194.9	3,898	エ
糸 田 町	5	1,000	105	—	平26. 4. 1	237.8	4,755	イ
	10	1,500	105	11 m^3 ~ 280				
川 崎 町	7	* 1,183	* 83	* 8 m^3 ~ 267	平 26. 4. 1	236.9	4,737	キ
大 任 町	8	1,080	110	9 m^3 ~ 190	平26. 4. 1	168.0	3,360	ウ
福 智 町	8	* 1,240		* 9 m^3 ~ 262	平18. 3. 6	219.0	4,380	ウ
計 (14)					(平均)	185.0	3,699	
県計 (50)					(平均)	184.0	3,681	

3 水道用水供給事業

(1) 事業認可概要

事業主体名	設立年月日 (給水開始時期)	事業名	認可年月日	竣工年月	目標年次	1日最大 給水量 (m ³)	供給先		備考
							市 町 村	計画1日最大 給水量 (m ³)	
山神水道企業団	昭和46年4月1日 (昭和55年5月)	創設変更	平成21年3月25日	平成25年3月	平成28年	23,200	筑紫野市	11,600	2市 1企業団
							太宰府市	3,500	
							三井水道企業団	8,100	
福岡県南広域水道企業団	昭和46年10月30日 (昭和51年6月)	2拡変更	平成17年3月25日	平成32年3月	平成31年	157,640	大牟田市	21,500	8市3町 1企業団
							久留米市	46,000	
							柳川市	24,200	
							八女市	7,900	
							筑後市	8,500	
							大川市	16,300	
							朝倉市	2,100	
							みやま市	4,000	
							三井水道企業団	17,000	
							筑前町	5,140	
							大木町	3,500	
							広川町	4,300	
							福岡市	147,450	
							筑紫野市	16,900	
春日那珂川水道企業団	11,975								
大野城市	16,550								
宗像地区事務組合	2,400								
太宰府市	11,800								
古賀市	8,600								
糸島市	15,175								
宇美町	7,725								
篠栗町	4,700								
志免町	6,300								
須恵町	4,875								
新宮町	5,775								
粕屋町	7,875								
田川地区水道企業団	平成元年 9月29日 (平成13年8月)	創設変更	平成8年3月29日	平成30年3月	平成30年	25,700	田川市	10,200	1市3町
							川崎町	5,000	
							糸田町	3,000	
							福智町	7,500	
京築地区水道企業団	平成2年9月20日 (平成9年10月)	創設変更	* 平成24年3月30日	* 平成30年3月	* 平成32年	19,000	行橋市	* 3,800	2市5町
							豊前市	* 6,400	
							苅田町	* 1,770	
							みやこ町	* 3,070	
							吉富町	* 650	
							上毛町	* 800	
							築上町	* 2,510	
北九州市	平成18年10月12日認可 (平成23年4月)	1拡変更	* 平成27年3月20日	平成29年3月	平成32年	* 23,000	宗像地区事務組合	13,000	1市3町 1事務組合
							古賀市	3,000	
							新宮町	4,000	
							香春町	1,000	
計(6)						516,640			17市19町 2企業団1事務組合

※網掛けは国認可、その他は県認可

* は、軽微な変更等の届出によるもの。

(2) 計画と実績

事業主体名	目標年次	1日最大給水量(m ³)		浄水施設能力 (m ³ /日)
		計 画	現 在	
山 神 水 道 企 業 団	平成28年	23,200	19,651	23,200
福岡県南広域水道企業団	平成31年	157,640	109,046	157,640
福岡地区水道企業団	平成32年	268,100	255,600	302,800
田川地区水道企業団	平成30年	25,700	16,049	25,700
京築地区水道企業団	平成32年	19,000	10,044	10,000
北九州 市	平成32年	23,000	20,981	22,000
計(6)		516,640	431,371	541,340

(3) 給水実績

(単位:千m³)

事業主体名	年間給水量 A (B+E)	有効水量 B (C+D)	有効水量の内訳		無効水量 E	有効率 B/A (%)	有収率 C/A (%)
			有収水量 C	無収水量 D			
山 神 水 道 企 業 団	6,455	6,455	6,455			100.0	100.0
福岡県南広域水道企業団	35,698	35,698	35,698			100.0	100.0
福岡地区水道企業団	88,729	88,729	88,729			100.0	100.0
田川地区水道企業団	5,365	5,365	5,365			100.0	100.0
京築地区水道企業団	3,538	3,538	3,538			100.0	100.0
北九州 市	6,523	6,523	6,522	1		100.0	100.0
計(6)	146,308	146,308	146,307	1	0	100.0	100.0

(4) 計画一日最大取水量

(単位:m³)

種別 事業主体名	表流水				伏流水	浅井戸水	深井戸水	原水受水	浄水受水	その他※	計
	ダム直接	ダム放流	湖水	自流							
山神水道企業団	25,000										25,000
福岡県南広域水道企業団	13,500	141,360				2,780					157,640
福岡地区水道企業団	4,875	213,225								50,000	268,100
田川地区水道企業団	27,000										27,000
京築地区水道企業団	10,000	10,000									20,000
北九州市	23,100						1,050				24,150
計(6)	103,475	364,585	0	0	0	2,780	1,050	0	0	50,000	521,890

※「その他」は、海水淡水化施設による造水量

(5) 年間取水実績

(単位:千m³)

種別 事業主体名	表流水				伏流水	浅井戸水	深井戸水	原水受水	浄水受水	その他※	計
	ダム直接	ダム放流	湖水	自流							
山神水道企業団	6,591										6,591
福岡県南広域水道企業団		35,646				14					35,660
福岡地区水道企業団		80,308								14,281	94,589
田川地区水道企業団								5,365			5,365
京築地区水道企業団		3,508									3,508
北九州市	6,523										6,523
計(6)	13,114	119,462	0	0	0	14	0	5,365	0	14,281	152,236

※「その他」は、海水淡水化施設による取水量

(6) 管種別管路延長

(単位:m)

種別 事業主体名	導水管延長											送水管延長													
	ダクタイル 鋳鉄管	ダクタイル鋳鉄管		鋼管	石綿 セメント管	硬質塩 化ビニル管	コンク リート管	鉛管	ポリエ チレン管	ステン レス管	その他	計	ダクタイル 鋳鉄管	ダクタイル鋳鉄管		鋼管	石綿 セメント管	硬質塩 化ビニル管	コンク リート管	鉛管	ポリエ チレン管	ステン レス管	その他	計	
		耐震型 継手を 有する	左記 以外											耐震型 継手を 有する	左記 以外										
山神水道企業団			1,126									1,126			16,893										16,893
福岡県南広域 水道企業団			30,585	4,808								35,393		7,813	108,886	3,276									119,975
福岡地区水道企業団		5,069	16,083	244						702		22,098		10,667	138,968	16,154									165,789
田川地区水道企業団		2,132	901								6,509	9,542			50,320										50,320
京築地区水道企業団		62								54		116		542	68,298	773						321			69,934
北九州市				5,135								5,135		25,684		28,360									54,044
計(6)	0	7,263	48,695	10,187	0	0	0	0	0	756	6,509	73,410	0	44,706	383,365	48,563	0	0	0	0	0	0	321	0	476,955

(7) 損益計算書

(単位:千円)

事業主体名	総収益 ①=②+③+④	営業収益 ②	内 訳			営業外 収益 ③	内 訳					特別利益 ④	総費用 ⑤=⑥+⑦+⑧	営業費用 ⑥	営業外費用 ⑦	特別損失 ⑧	当年度純利益 当年度純損失 ⑨=①-⑤	
			給水収益	受託工事 収益	その他 営業収益		受取利息 及び配当金	受託工事収益	国庫(県) 補助金	他会計 補助金	長期前受金戻 入							その他 営業外収入
山神水道企業団	539,893	504,771	504,771			35,115	1,309		476	33,313	17	7	486,229	442,701	43,528		53,664	
福岡県南広域 水道企業団	3,996,207	3,340,976	2,981,511	63,277	296,188	655,231	106,277		6,345	239,164	299,081	4,364	3,358,375	2,952,295	406,080		637,832	
福岡地区水道企業団	11,508,476	10,119,060	10,118,269		791	1,389,416	12,850		103,092	147,451	1,050,990	75,033	10,178,245	9,531,420	646,825		1,330,231	
田川地区水道企業団	1,268,007	515,088	515,088			752,919	800	69,477	377,894		282,292	22,456	1,287,691	1,149,702	137,989		△ 19,684	
京築地区水道企業団	687,341	629,651	629,651			57,690	642				56,707	341	492,964	408,389	84,575		194,377	
北九州市	678,624	578,668	578,620	31	17	99,956			1,913	198	97,845		705,631	616,137	89,494		△ 27,007	
計(6)	18,678,548	15,688,214	15,327,910	63,308	296,996	2,990,327	121,878	69,477	489,244	387,289	1,820,228	102,211	7	16,509,135	15,100,644	1,408,491	0	2,169,413

(8) 費用構成

(単位:千円)

事業主体名	人件費	動力費	修繕費	薬品費	支払利息	減価償却費	受水費	委託料	その他	計	受託工事費 B	合計 A	その他のうち 材料及び不 要品売却原 価 C	その他のうち 特別損失 D	長期前受金 戻入 E	給水収益 F	年間有収水 量 G (千m ³)	給水原価 (A-B-C-D- E)/G (円/m ³)	平均供給単価 F/G (円/m ³)
山神水道企業団	55,681	5,963	8,338	10,367	43,411	233,930		74,366	54,173	486,229		486,229			33,313	504,771	6,455	70.17	78.20
福岡県南広域 水道企業団	319,015	186,430	53,564	53,146	360,220	1,767,770		180,281	394,751	3,315,177	43,198	3,358,375			299,081	2,981,511	35,698	84.49	83.52
福岡地区水道企業団	640,682	652,995	1,035,691	233,904	646,103	4,900,021		551,002	1,517,847	10,178,245		10,178,245			1,050,990	10,118,269	88,729	102.87	114.04
田川地区水道企業団	34,414	35,952	44,510	6,325	39,096	432,785	466,146	100,859	58,127	1,218,214	69,477	1,287,691			282,292	515,088	5,365	174.45	96.01
京築地区水道企業団	25,008	5,019	29,055	4,791	84,474	210,534		75,107	58,976	492,964		492,964			56,707	629,651	3,538	123.31	177.97
北九州市	73,012	36,931	1,555	13,279	89,422	327,189		29,281	134,931	705,600	31	705,631			97,845	578,620	6,522	93.19	88.72
計(6)	1,147,812	923,290	1,172,713	321,812	1,262,726	7,872,229	466,146	1,010,896	2,218,805	16,396,429	112,706	16,509,135	0	0	1,820,228	15,327,910	146,307	99.63	104.77

4 簡易水道事業

(1) 簡易水道事業の集計

広 域 圏	経営区分別 施設数(箇所)		計画給水 人口 (人)	給水区域内 現在人口 (人)	現在給水 人口 (人)	計画1日 最大給水量 (m ³)	原 水 の 種 別 (箇所)								浄水施設の種別 (箇所)		
	公 営	その他					ダム 直接	ダム 間接	湖 水	自 流	伏流水	地下水	浄 水 受 水	その他	緩 速 ろ 過	急 速 ろ 過	消 毒 の み
福 岡	5		2,330	1,709	1,672	1,021	1	0	4	2	0	5	0	3	1	1	2
北九州	4		7,544	9,947	5,330	2,258	0	0	0	1	0	2	2	0	1	0	2
筑 後	9		12,530	12,517	8,998	4,221	0	0	0	17	2	11	0	3	17	2	4
筑 豊	6		10,090	9,383	5,919	3,615	0	1	0	0	1	4	0	1	3	1	1
合 計	24	0	32,494	33,556	21,919	11,115	1	1	4	20	3	22	2	7	22	4	9

広 域 圏 別	実績一日 最大給水量 (m ³)	実績年間 給水量 (m ³)	有効水量の内訳(m ³)		水 道 料 金 (10m ³ /月当たり、箇所、税込)								料 金 体 系 (箇所)			
			有収水量	無収水量	最 低 (円)	0~ 500円	501~ 1,000円	1,001~ 1,500円	1,501~ 2,000円	2,001~ 2,500円	2,501円 ~	最高 (円)	用途別	口径別	単一性	定額制
福 岡	1,043	150,752	142,005	312	550		1	1	2		1	2,590	4		1	
北九州	1,567	377,709	342,878	18,987	900		1			3		2,270	2		2	
筑 後	4,468	1,285,105	947,486	43,028	1,180			3	5	1		2,106	3		2	4
筑 豊	3,193	864,446	515,246	2,311	1,350			1	2		3	3,023	5	1		
合 計	10,271	2,678,012	1,947,615	64,638	550	0	2	5	9	4	4	3,023	14	1	5	4

(2) 簡易水道事業の現況

(福岡地区広域圏)

事業主体		給水開始	計画給水人口(人)	現在給水区域内人口(人)	現在給水人口(人)	計画一日最大給水量(m ³)	原水の種別(箇所)								浄水施設の種別(箇所)				10m ³ 当り使用料(円)	料金体系(箇所)				浄水能力(m ³ /日)	実績一日最大給水量(m ³ /日)	実績年間給水量(m ³)	有効水量の内訳(m ³)			
							ダム直接	ダム放流	湖水	自流	伏流水	浅井戸	深井戸	浄水受水	その他	緩速ろ過	急速ろ過	消毒のみ		その他	用途別	口径別	単一制				定額制	有収水量	無収水量	
福岡市	小呂島	昭和31年4月	260	196	196	87			4					1	海水		1		1	1,101	1				87	74	18,661	14,221	171	
宗像地区事務組合	地島	昭和55年7月	150	152	152	100					2								1	1,750	1				100	110	13,913	13,881	7	
	大島	昭和46年5月	790	664	662	470			2			3							1	1,750	1				480	363	55,118	55,105	11	
	本木	昭和41年4月	550	426	391	184								2					2	550			1		184	221	39,105	39,004	3	
新宮町	相島	昭和54年4月	580	271	271	180	1												1	2,590	1				200	275	23,955	19,794	120	
計	5箇所		2,330	1,709	1,672	1,021	1	0	4	2	0	2	3	0	3		1	1	2	3	1,548	4	0	1	0	1,051	1,043	150,752	142,005	312

(北九州地区広域圏)

事業主体		給水開始	計画給水人口(人)	現在給水区域内人口(人)	現在給水人口(人)	計画一日最大給水量(m ³)	原水の種別(箇所)								浄水施設の種別(箇所)				10m ³ 当り使用料(円)	料金体系(箇所)				浄水能力(m ³ /日)	実績一日最大給水量(m ³ /日)	実績年間給水量(m ³)	有効水量の内訳(m ³)			
							ダム直接	ダム放流	湖水	自流	伏流水	浅井戸	深井戸	浄水受水	その他	緩速ろ過	急速ろ過	消毒のみ		その他	用途別	口径別	単一制				定額制	有収水量	無収水量	
みやこ町	中央	平成20年4月	3,500	5,511	1,581	1,200							1							2,210			1			800	147,285	132,492	14,793	
	岩屋河内	平成20年12月	140	126	88	45							1							1	2,210	1				45	25	6,942	6,900	42
上毛町	上毛	平成9年10月	3,704	4,159	3,512	980							1	1						2,270	1				980	683	207,855	193,514	3,949	
	原井	昭和49年4月	200	151	149	33				1										900			1		33	59	15,627	9,972	203	
計	4箇所		7,544	9,947	5,330	2,258	0	0	0	1	0	0	2	2	0		1	0	2	0	1,898	2	0	2	0	1,058	1,567	377,709	342,878	18,987

(筑後地区広域圏)

事業主体		給水開始	計画給水人口(人)	現在給水区域内人口(人)	現在給水人口(人)	計画一日最大給水量(m³)	原水の種別(箇所)								浄水施設の種別(箇所)				10m³当り使用料(円)	料金体系(箇所)				浄水能力(m³/日)	実績一日最大給水量(m³/日)	実績年間給水量(m³)	有効水量の内訳(m³)		
市町村名	地区名						ダム直接	ダム放流	湖水	自流	伏流水	浅井戸	深井戸	浄水受水	その他	緩速ろ過	急速ろ過	消毒のみ		その他	用途別	口径別	単一制				定額制	有収水量	無収水量
久留米市	竹野	昭和30年4月	2,160	1,708	296	324				5	1					1				1,296			1	120	324	118,260	118,260	0	
八女市	黒木	昭和43年5月	4,470	5,186	3,814	1,553				1	1	3	3	1	湧水	4		3		1,605	1			1,620	1,545	480,699	359,462	10,934	
	星野	昭和47年11月	2,310	2,264	1,945	778				5				1			5	1		2,106	1			858	795	247,227	159,401	7,831	
うきは市	富永	昭和35年4月	670	622	514	300							1						1	1,180			1	300	165	58,833	55,144	3,689	
	鷹取	昭和41年10月	330	330	230	120								1						1,180			1	120	103	37,522	16,948	20,574	
朝倉市	矢野竹	昭和37年4月	200	67	67	40				2										1,890			1		40	14,600	13,140	0	
	鬼ヶ城	昭和43年4月	130	28	28	26				1										1,890			1	26	26	9,490	8,541	0	
	寺内	昭和54年7月	200	94	94	70								1						1,890			1	70	70	25,550	22,995	0	
東峰村	東峰村	平成27年4月	2,060	2,218	2,010	1,010				3	1			2		5			1,620	1			1,067	1,400	292,924	193,595	0		
計	9箇所		12,530	12,517	8,998	4,221	0	0	0	17	2	4	7	0	3	17	2	4	1	1,629	3	0	2	4	4,181	4,468	1,285,105	947,486	43,028

(筑豊地区広域圏)

事業主体		給水開始	計画給水人口(人)	現在給水区域内人口(人)	現在給水人口(人)	計画一日最大給水量(m³)	原水の種別(箇所)								浄水施設の種別(箇所)				10m³当り使用料(円)	料金体系(箇所)				浄水能力(m³/日)	実績一日最大給水量(m³/日)	実績年間給水量(m³)	有効水量の内訳(m³)		
市町村名	地区名						ダム直接	ダム放流	湖水	自流	伏流水	浅井戸	深井戸	浄水受水	その他	緩速ろ過	急速ろ過	消毒のみ		その他	用途別	口径別	単一制				定額制	有収水量	無収水量
宮若市	宮若	平成11年4月	4,350	4,458	2,246	1,395		1										1		1,350			1	1,500	870	213,580	194,894	1,695	
添田町	下中元寺	昭和50年4月	700	470	447	140					1								1	1,522	1			140	140	46,404	34,937	0	
	英彦山	昭和57年4月	370	196	160	240								1		1				3,023	1			240	205	30,620	23,053	0	
	上中元寺	昭和60年4月	700	582	417	140					1									3,023	1			140	130	41,560	31,835	0	
	落合	昭和62年4月	670	422	347	200					1									3,023	1			240	103	37,088	29,782	0	
赤村	赤村	昭和39年4月	3,300	3,255	2,302	1,500				1	1					2			1,680	1				1,745	495,194	200,745	616		
計	6箇所		10,090	9,383	5,919	3,615	0	1	0	0	1	4	0	0	1	3	1	1	0	2,270	5	1	0	0	2,260	3,193	864,446	515,246	2,311
合計	24箇所		32,494	33,556	21,919	11,115	1	1	4	20	3	10	12	2	7	22	4	9	4	1,817	14	1	5	4	8,550	10,271	2,678,012	1,947,615	64,638

(3) 管種別管路延長

(福岡地区広域圏)

(単位:m)

事業主体		導水管延長										送水管延長										配水管延長										総管路延長
市町村名	地区名	铸铁管	ダクタイル铸铁管	鋼管	石棉セメント管	硬質塩化ビニル管	コンクリート管	鉛管	ポリエチレン管	その他	計	铸铁管	ダクタイル铸铁管	鋼管	石棉セメント管	硬質塩化ビニル管	コンクリート管	鉛管	ポリエチレン管	その他	計	铸铁管	ダクタイル铸铁管	鋼管	石棉セメント管	硬質塩化ビニル管	コンクリート管	鉛管	ポリエチレン管	その他	計	
福岡市	小呂島		237	1,308					220		1,765			25					272		297		418	585					110		1,113	3,175
宗像地区事務組合	地島				237				98		335				516				384		900					2,154			365		2,519	3,754
	大島				2,310				863		3,173	7			91				1,863		1,961		16	355		6,567			2,225		9,163	14,297
	本木				1,430						1,430										0	796	2,203	30	383	2,276					5,688	7,118
新宮町	相島		1,693		166				668	2,527											0					1,152		2,113		3,265	5,792	
計	5箇所	0	1,930	1,308	0	4,143	0	0	1,181	668	9,230	7	0	25	0	607	0	0	2,519	0	3,158	796	2,637	970	383	12,149	0	0	4,813	0	21,748	34,136

(北九州地区広域圏)

(単位:m)

事業主体		導水管延長										送水管延長										配水管延長										総管路延長		
市町村名	地区名	铸铁管	ダクタイル铸铁管	鋼管	石棉セメント管	硬質塩化ビニル管	コンクリート管	鉛管	ポリエチレン管	その他	計	铸铁管	ダクタイル铸铁管	鋼管	石棉セメント管	硬質塩化ビニル管	コンクリート管	鉛管	ポリエチレン管	その他	計	铸铁管	ダクタイル铸铁管	鋼管	石棉セメント管	硬質塩化ビニル管	コンクリート管	鉛管	ポリエチレン管	その他	計			
みやこ町	中央										0										0								2,345		77,943	56,759	137,047	137,047
	岩屋河内									606	606										0								1,601		1,601	2,207		
上毛町	上毛										0				1,308						1,308		8,618	379		33,853			11,567		54,417	55,725		
	原井			16		749					765			82							82			198		2,378					2,576	3,423		
計	4箇所	0	0	16	0	749	0	0	0	606	1,371	0	0	82	0	1,308	0	0	0	0	1,390	0	8,618	577	0	38,576	0	0	91,111	56,759	195,641	198,402		

(筑後地区広域圏)

(単位:m)

事業主体		導水管延長										送水管延長										配水管延長										総管路延長	
市町村名	地区名	铸铁管	ダクタイル铸铁管	鋼管	石綿セメント管	硬質塩化ビニル管	コンクリート管	鉛管	ポリエチレン管	その他	計	铸铁管	ダクタイル铸铁管	鋼管	石綿セメント管	硬質塩化ビニル管	コンクリート管	鉛管	ポリエチレン管	その他	計	铸铁管	ダクタイル铸铁管	鋼管	石綿セメント管	硬質塩化ビニル管	コンクリート管	鉛管	ポリエチレン管	その他	計		
久留米市	竹野				4,550						4,550										0		8,925									8,925	13,475
八女市	黒木		714	1,489	194	56				2,231	4,684	1,715	1,250	1,121		591				4,678		9,355	199	24,206	7,615		18,761			3,462	54,243	68,282	
	星野	80	2,673	116		3,918				1,515	8,302											0	1,852	9,338	1,129		21,929		9,711	18	43,977	52,279	
うきは市	富永										0										0								5,927	5,927	5,927		
	鷹取										0					210						210							4,362	4,362	4,572		
朝倉市	矢野竹					938					938					504						504					1,219			1,219	2,661		
	鬼ヶ城			40		55					95											0					852			852	947		
	寺内										0			130								130		1,306	673					1,979	2,109		
東峰村	東峰村		4,833	22		321				250	5,476		274	24		2,690						2,988		14,904	485		24,131		1,422	24	40,966	49,430	
計	9箇所	80	8,220	1,667	4,744	5,288	0	0	3,996	50	24,045	1,715	1,524	1,275	0	3,995	0	0	0	4,678	0	13,187	10,976	49,754	9,902	0	66,892	0	0	24,884	42	162,450	199,682

(筑豊地区広域圏)

(単位:m)

事業主体		導水管延長										送水管延長										配水管延長										総管路延長	
市町村名	地区名	铸铁管	ダクタイル铸铁管	鋼管	石綿セメント管	硬質塩化ビニル管	コンクリート管	鉛管	ポリエチレン管	その他	計	铸铁管	ダクタイル铸铁管	鋼管	石綿セメント管	硬質塩化ビニル管	コンクリート管	鉛管	ポリエチレン管	その他	計	铸铁管	ダクタイル铸铁管	鋼管	石綿セメント管	硬質塩化ビニル管	コンクリート管	鉛管	ポリエチレン管	その他	計		
宮若市	宮若		9,242								9,242										0		14,791				29,249				44,040	53,282	
添田町	下中元寺										0					1,431					1,431				1,124		6,969			8,093	9,524		
	英彦山	2,040									2,040					660					660	2,704		7,131						9,835	12,535		
	上中元寺										0	444									444	7,824		2,828		432				11,084	11,528		
	落合										0					1,431					1,431				1,124		6,969			8,093	9,524		
赤村	赤村									0						2,265					2,265		3,746	6,807		37,289				47,842	50,107		
計	6箇所	2,040	9,242	0	0	0	0	0	0	0	11,282	444	0	0	0	5,787	0	0	0	0	6,231	10,528	18,537	19,014	0	80,908	0	0	0	0	128,987	146,500	
合計	24箇所	2,120	19,392	2,991	4,744	10,180	0	0	5,177	1,324	45,928	2,166	1,524	1,382	0	11,697	0	0	0	7,197	0	23,966	22,300	79,546	30,463	383	198,525	0	0	120,808	56,801	508,826	578,720

5 専用水道

(1) 専用水道の集計

広 域 圏	原 水 の 種 別		確 認 時 給 水 人 口 (人)	現 在 給 水 人 口 (人)	浄 水 施 設 の 種 別 (箇所)								施 設 能 力 (m ³ /日)
	区 分	施 設 数			緩 速 ろ 過	急 速 ろ 過	除 鉄	除マン ガン	消 毒 の み	膜 ろ 過	簡 易 ろ 過	そ の 他	
福 岡	自 己 水 源	98	71,049	15,939		27	5	5	47	14		1	11,014
	浄水受水・併用	150	516,928	114,198		15	10	12	15	31	1		53,529
	小 計	248	587,977	130,137		42	15	17	62	45	1	1	64,544
北 九 州	自 己 水 源	35	83,474	1,727		4	12	11	20	4		2	37,095
	浄水受水・併用	53	70,322	25,578		6	26	27	13	19		1	17,530
	小 計	88	153,796	27,305		10	38	38	33	23		3	54,625
筑 後	自 己 水 源	62	66,751	11,864	3	3	6	6	49	7		1	13,403
	浄水受水・併用	20	10,846	4,072		3	7	8	7	10			18,859
	小 計	82	77,597	15,936	3	6	13	14	56	17		1	32,262
筑 豊	自 己 水 源	17	8,958	3,399		4	8	3	7	2		2	3,139
	浄水受水・併用	9	5,286	2,161		3	4	4		2			719
	小 計	26	14,244	5,560		7	12	7	7	4		2	3,858
合 計	自 己 水 源	212	230,232	32,929	3	38	31	25	123	27		6	64,651
	浄水受水・併用	232	603,382	146,009		27	47	51	35	62	1	1	90,637
	小 計	444	833,614	178,938	3	65	78	76	158	89	1	7	155,288

(2) 専用水道の現況 (市町村別)
(福岡地区広域圏)

市町村名	箇所数・給水人口 (人)									浄水施設の種別 (箇所)												施設能力 (m ³ /日)				
	自己水源			受水・併用			合計			自己水源						受水・併用						自己水源	受水・併用	計		
	箇所数	確認時給水人口	現在給水人口	箇所数	確認時給水人口	現在給水人口	箇所数	確認時給水人口	現在給水人口	緩速ろ過	急速ろ過	除鉄	除マンガ	消毒のみ	膜ろ過	その他	急速ろ過	除鉄	除マンガ	簡易ろ過	消毒のみ				膜ろ過	その他
福岡市	24	8,684	1,550	109	450,675	81,724	133	459,359	83,274		6		1	8	9		5	2	7	1	2	22		2,959	43,000	45,959
筑紫野市	16	15,425	3,240	1	1,123	0	17	16,548	3,240		2	4	4	6	2			1						1,874	151	2,025
春日市	2	209	230	6	3,625	2,745	8	3,834	2,975		1						1	1	1					83	402	485
大野城市	2	630	422	5	7,684	6,226	7	8,314	6,648		2						2				1	2		134	1,405	1,539
宗像市	5	1,925	737	7	26,266	2,708	12	28,191	3,445					4		1	1				6			552	1,432	1,984
太宰府市	19	7,546	2,719	0	0	0	19	7,546	2,719		7	1		11										1,274	0	1,274
古賀市	3	1,304	949	4	5,074	5,283	7	6,378	6,232		1			2			4							435	1,450	1,885
福津市	3	556	80	2	2,841	1,214	5	3,397	1,294					3							2			145	854	999
糸島市	10	4,524	1,671	1	2,450	1,350	11	6,974	3,021		1			9				1	1					1,130	735	1,865
那珂川町	1	10	10	0	0	0	1	10	10		1													30	0	30
宇美町	3	1,976	1,667	4	3,926	1,545	7	5,902	3,212					3				1	1		1	3		1,001	1,170	2,171
篠栗町	0	0	0	3	2,916	3,261	3	2,916	3,261									2			1				1,682	1,682
志免町	4	25,843	290	7	10,228	8,002	11	36,071	8,292		1				3		1	1	1		2	4		591	1,186	1,777
須恵町	1	289	171	0	0	0	1	289	171					1										56	0	56
新宮町	1	313	188	1	120	140	2	433	328		1						1	1	1					243	62	305
粕屋町	4	1,815	2,015	0	0	0	4	1,815	2,015		4													507	0	507
計(16)	98	71,049	15,939	150	516,928	114,198	248	587,977	130,137	0	27	5	5	47	14	1	15	10	12	1	15	31	0	11,014	53,529	64,544

(北九州地区広域圏)

市町村名	箇所数・給水人口 (人)									浄水施設の種別 (箇所)												施設能力 (m ³ /日)				
	自己水源			受水・併用			合計			自己水源						受水・併用						自己水源	受水・併用	計		
	箇所数	確認時給水人口	現在給水人口	箇所数	確認時給水人口	現在給水人口	箇所数	確認時給水人口	現在給水人口	緩速ろ過	急速ろ過	除鉄	除マンガ	消毒のみ	膜ろ過	その他	急速ろ過	除鉄	除マンガ	簡易ろ過	消毒のみ				膜ろ過	その他
北九州市	20	77,228	498	37	48,035	17,881	57	125,263	18,379		3	9	8	9	3		2	21	22		6	15		35,445	12,636	48,081
行橋市	4	2,048	542	3	2,910	1,992	7	4,958	2,534					4			1				2			435	995	1,430
豊前市	3	640	0	1	413	0	4	1,053	0					3							1			226	80	306
中間市	1	1,263	178	1	990	519	2	2,253	697					1							1			304	347	651
芦屋町	1	0	0	0	0	0	1	0	0					1										0	0	0
水巻町	1	847	0	2	6,230	3,340	3	7,077	3,340			1	1		1	1					2			146	1,490	1,636
岡垣町	1	233	233	0	0	0	1	233	233							1								62	0	62
苅田町	1	320	73	9	11,744	1,846	10	12,064	1,919			1	1				3	5	5		1	4	2	75	1,982	2,057
みやこ町	2	820	203	0	0	0	2	820	203		1	1	1	1										221	0	221
上毛町	1	75	0	0	0	0	1	75	0					1										181	0	181
計(10)	35	83,474	1,727	53	70,322	25,578	88	153,796	27,305	0	4	12	11	20	4	2	6	26	27	0	13	19	2	37,095	17,530	54,625

(筑後地区広域圏)

市町村名	箇所数・給水人口 (人)									浄水施設の種別 (箇所)												施設能力 (m ³ /日)				
	自己水源			受水・併用			合計			自己水源						受水・併用						自己水源	受水・併用	計		
	箇所数	確認時給水人口	現在給水人口	箇所数	確認時給水人口	現在給水人口	箇所数	確認時給水人口	現在給水人口	緩速ろ過	急速ろ過	除鉄	除マンガ	消毒のみ	膜ろ過	その他	急速ろ過	除鉄	除マンガ	簡易ろ過	消毒のみ				膜ろ過	その他
大牟田市	2	5,434	214	6	4,004	749	8	9,438	963		1			2				4	4		1	4		7,269	1,433	8,702
久留米市	15	47,202	1,709	7	5,448	2,294	22	52,650	4,003			5	5	9	3			3	3		3	4		2,106	1,760	3,866
八女市	5	2,253	1,906	0	0	0	5	2,253	1,906		1			2		1					1	2		556		556
小郡市	4	1,740	542	1	0	0	5	1,740	542			1	1	4										379		379
うきは市	11	3,685	2,202	0	0	0	11	3,685	2,202					11										843		843
朝倉市	12	3,955	3,729	4	785	751	16	4,740	4,480		1			11			2				2			1,303	15,266	16,569
みやま市	0	0	0	1	609	278	1	609	278										1						163	163
筑前町	12	2,347	1,509	0	0	0	12	2,347	1,509	3				9	4									906		906
広川町	1	135	53	1	0	0	2	135	53					1			1							41	237	278
計(9)	62	66,751	11,864	20	10,846	4,072	82	77,597	15,936	3	3	6	6	49	7	1	3	7	8	0	7	10	0	13,403	18,859	32,262

(筑豊地区広域圏)





市町村名	箇所数・給水人口 (人)									浄水施設の種別 (箇所)												施設能力 (m ³ /日)				
	自己水源			受水・併用			合計			自己水源						受水・併用						自己水源	受水・併用	計		
	箇所数	確認時給水人口	現在給水人口	箇所数	確認時給水人口	現在給水人口	箇所数	確認時給水人口	現在給水人口	緩速ろ過	急速ろ過	除鉄	除マンガ	消毒のみ	膜ろ過	その他	急速ろ過	除鉄	除マンガ	簡易ろ過	消毒のみ				膜ろ過	その他
直方市	1	349	349	3	1,337	1,321	4	1,686	1,670		1	1	1				3	3	3			1		189	183	372
飯塚市	6	3,575	2,907	1	0	0	7	3,575	2,907			1		4	1									499		499
田川市	4	1,780	0	1	1,688	0	5	3,468	0		1	2	2	2	1	2		1				1		1,409	200	1,609
宮若市	1	143	143	1	853	840	2	996	983		1											1		106	21	127
川崎町				1	295	0	1	295	0					1										70		70
添田町	1	662	0	1	613	0	2	1,275	0		1													150	203	353
糸田町	1	500	0	0	0	0	1	500	0			1												159		159
赤村	0	0	0	1	500	0	1	500	0										1						112	112
福智町	3	1,949	0	0	0	0	3	1,949	0			3												557		557
計(9)	17	8,958	3,399	9	5,286	2,161	26	14,244	5,560	0	4	8	3	7	2	2	3	4	4	0	0	2	1	3,139	719	3,858
県計(44)	212	230,232	32,929	232	603,382	146,009	444	833,614	178,938	3	38	31	25	123	27	6	27	47	51	1	35	62	3	64,651	90,637	155,288

第Ⅲ部 水 源

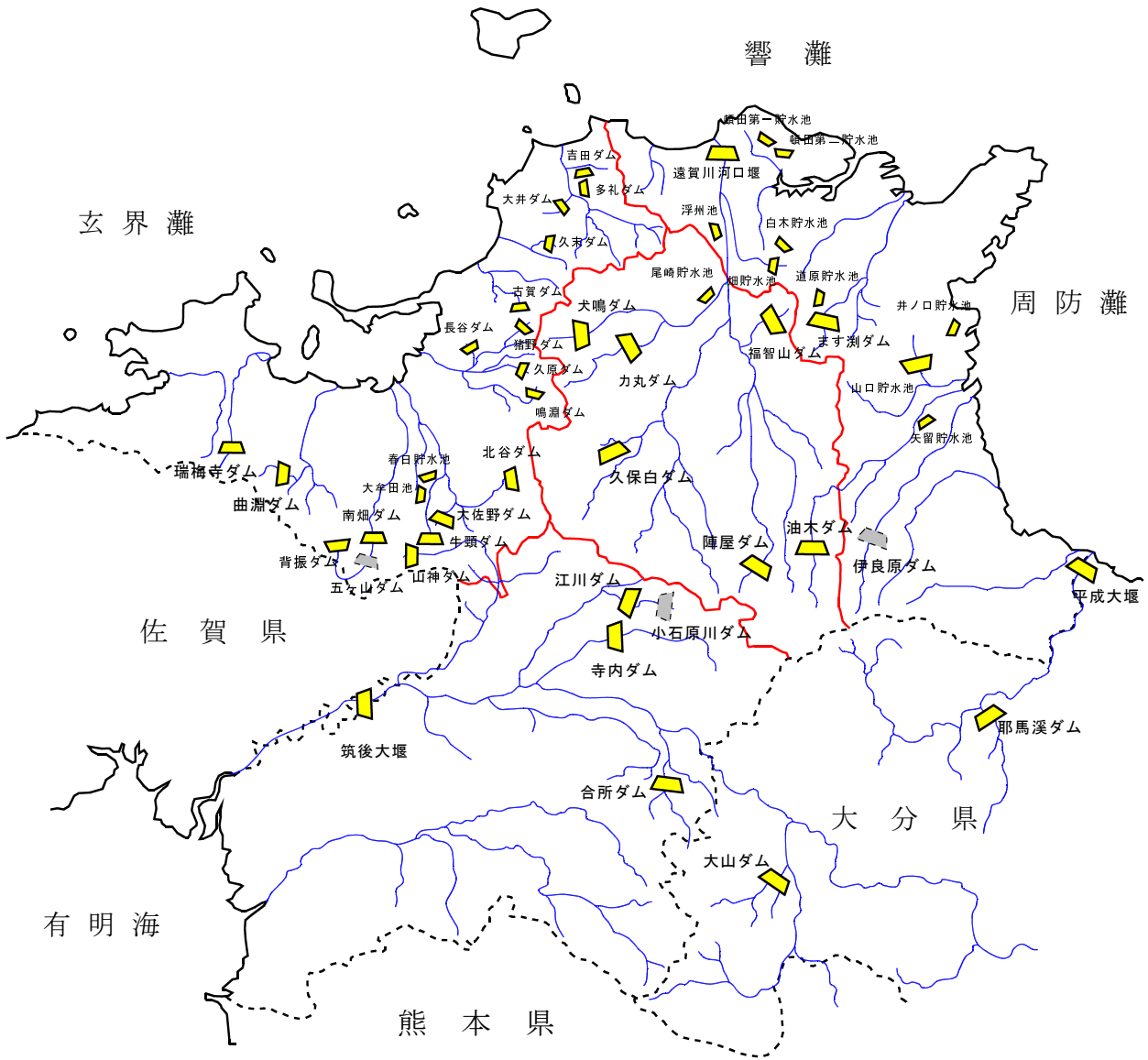
1 貯水施設

(1)位置図(貯水量10万 m^3 以上)



凡 例	
	貯水施設 (完成)
	貯水施設 (建設中)
	河 川
	広域圏境界
	県 境

(2) 貯水施設一覧表
(福岡地区・筑後地区広域圏)

河川名	貯水施設名	区分	工期(年)	目的	貯水施設設置者名	水道取水者名	水道取水量(m ³ /日)	貯水施設の諸元					備考
								型式	堤高(m)	堤頂長(m)	有効貯水量(千m ³)	水道分貯水量(千m ³)	
筑後川水系 小石原川	江川	完成	昭39～昭49	WAI	旧水資源公団	福岡市 朝倉市	92,880 7,171	重力式コンクリート	79.2	297.9	24,000	13,330	
筑後川水系 佐田川	寺内	完成	昭45～昭53	FNWA	旧水資源公団	福岡地区(企) * 県南広域(企) *	144,200 67,140	ロックフィル	83	420	16,000	4,300	* 江川ダムとの総合利用
筑後川水系 隈上川	合所	完成	昭47～平5	WA	農林水産省	福岡地区(企) 県南広域(企)	28,100 13,140	ロックフィル	60.7	270	6,700	2,330	
筑後川水系 山中川	水呑	完成	昭32～昭33	W	筑紫野市	筑紫野市	4,000	重力式コンクリート	18	62	85	85	
筑後川水系 山口川	山神	完成	昭46～昭54	FNW	福岡県	山神(企)	25,000	* 重力式コンクリート	59	307.5	2,800	730	* 一部ロックフィル
筑後川水系 筑後川	筑後大堰	完成	昭48～昭59	FWA	旧水資源公団	福岡地区(企) 県南広域(企)	6,500 13,500	可動堰	6.4	* 261	930	930	* 可動部分
筑後川水系 赤石川	大山	完成	昭58～平24	FNW	旧水資源公団	福岡地区(企) 県南広域(企)	52,000 61,080	重力式コンクリート	94	370	18,000	6,300	
那珂川水系 那珂川	脊振	完成	昭45～昭51	W	福岡市	福岡市	65,000	ロックフィル	43	240	4,401	3,979	
那珂川水系 那珂川	南畑	完成	昭34～昭40 昭54～昭61	FNWP	福岡県	福岡市	85,000	重力式コンクリート	63.5	220.4	5,560	5,120	
那珂川水系 那珂川	五ヶ山	建設中	昭63～	FNW	福岡県	福岡地区(企) 福岡市 福岡地区(企) 春日那珂川(企)	10,000	重力式コンクリート	102.5	556	39,700	水道用水量 2,600 湯水都市用水 13,900	(1)洪水対策容量 8,000 (2)利水容量 15,100 (2)湯水対策容量 16,600 合計 39,700
多々良川水系 仲山川	草ヶ谷	完成	昭39～昭47	W	宇美町	宇美町	1,200	アース	23	92	46	46	
多々良川水系 仲山川	鎌ヶ谷池	完成		W	宇美町	宇美町	120	アース	10		6.1	6.1	
多々良川水系 割石川	安光池	完成		W	宇美町	宇美町	388	アース	6	40	30	30	
多々良川水系 宇美川	中原池	完成		W	宇美町	宇美町	20	アース	8		23.5	23.5	
多々良川水系 宇美川	正楽池	完成		W	宇美町	宇美町	1,000	アース	20		14.0	14.0	
多々良川水系 須恵川	古大間	完成	昭50～昭51	WA	粕屋町	粕屋町	3,300	アース	13	102	530	100	
多々良川水系 須恵川	須恵	完成	昭39～昭40	PW	須恵町	須恵町	1,580	アーチ式コンクリート	22	144	80	80	
多々良川水系 須恵川	男鳥池	完成	昭61	W	須恵町	須恵町	2,610	アース	14.1	232.6	342	247	
多々良川水系 須恵川	中柱田	完成	昭55～昭57	W	須恵町	須恵町	650	コンクリート池	7	583	120	106	
多々良川水系 猪野川	猪野	完成	昭60～平13	FNW	福岡県	福岡市	33,500	重力式コンクリート	79.9	260	4,910	3,100	
多々良川水系 穴口川	久原	完成	昭43～昭45	W	福岡市	福岡市	11,300	重力式コンクリート	42.3	117	1,460	1,460	
多々良川水系 長谷川	長谷	完成	昭54～平5	W	福岡市	福岡市	31,500	重力式コンクリート	53.8	159	4,850	4,850	
多々良川水系 鳴瀬川	鳴瀬	完成	昭54～平13	FNW	福岡県	福岡地区(企) 篠栗町	22,000 3,500	重力式コンクリート	67.4	308	4,160	1,500	
瑞梅寺川水系 瑞梅寺川	瑞梅寺	完成	昭46～昭52	FNW	福岡県	福岡市 糸島市(旧前原市)	15,000 7,000	重力式コンクリート	64	337.5	2,270	620	
室見川水系 八丁川	曲瀬	完成	大2～大12	W	福岡市	福岡市	46,000	重力式コンクリート	45	160.6	2,368	2,368	
御笠川水系 牛頸川	春日	完成	昭39～昭40	W	春日那珂川(企)	春日那珂川(企)	3,000	アース	9	190	278	278	
御笠川水系 平野川	大牟田	完成		WA	春日那珂川(企)	春日那珂川(企)	2,000	アース	12	180	248	174	
御笠川水系 大佐野川	大佐野	完成	昭45～昭50	W	太宰府市	太宰府市	2,040	アース	25.5	82.4	175	175	
御笠川水系 御笠川	松川	完成	昭39～昭42	W	太宰府市	太宰府市	3,000	アース	11	120	68	68	
御笠川水系 山の神川	北谷	完成	昭63～平11	FNW	福岡県	太宰府市	1,000	重力式コンクリート	39	145	231	30	
御笠川水系 牛頸川	牛頸	完成	昭52～平3	FNW	福岡県	大野城市	4,000	ロックフィル	52.7	383	2,100	(不特定) 1,000	
大根川水系 谷山川	古賀	完成	昭42～昭51	WA	福岡県	古賀市	2,000	ロックフィル	34.5	138.5	920	130	

西郷川水系	本木川	久末	完成	昭39~昭41 昭52~昭54	W	旧福岡町	宗像地区(事)	11,000	アース	23	170	670	670	
釣川水系	吉田川	吉田	完成	昭52~昭58	W	旧宗像地区(企)	宗像地区(事)	31,800	ロックフィル	24	213	855	855	
釣川水系	四十里川	多礼	完成		W	旧宗像地区(企)	宗像地区(事)		ロックフィル	25	191	1,153	1,153	
計								915,219				146,084	72,688	

(北九州地区・筑豊地区広域圏)

河川名	貯水施設名	区分	工期(年度)	目的	貯水施設設置者名	水道取水者名	水道取水量(m ³ /日)	貯水施設の諸元				備考		
								型式	堤高(m)	堤頂長(m)	有効貯水量(千m ³)		水道分貯水量(千m ³)	
遠賀川水系	中元寺川	陣屋	完成	昭43~昭50	FNWI	福岡県	田川市	4,560	重力式コンクリート	48.5	205	2,450	1,230	
							川崎町	5,500						
遠賀川水系	猪位金川	金国	完成		NW	田川市	200	アース	21.0	95	103	50		
遠賀川水系	内住川	久保白	完成	昭40~昭46	WAI	福岡県	飯塚市	13,000	アース	24.3	296	4,150	1,235	
遠賀川水系	八木山川	力丸	完成	昭34~昭40	FWI	福岡県	北九州市	79,000	重力式コンクリート	49.5	160.5	12,500	12,500	
							直方市	12,000						
遠賀川水系	犬鳴川	犬鳴	完成	昭43~平9	FNWI	福岡県	宮若市	4,700	重力式コンクリート	76.5	230	4,850	1,100	
遠賀川水系	福地川	福智山	完成	昭54~平16	FNW	福岡県	直方市	2,500	重力式コンクリート	64.5	255	2,560	240	
遠賀川水系	遠賀川	尾崎	完成	昭50~昭53	W	直方市	直方市	12,600	重力式コンクリート	28	178	363	363	
遠賀川水系	遠賀川	頓田第一	完成	昭14~昭26	WI	北九州市	北九州市	309,000	アース	22	817	4,400	3,100	
遠賀川水系	遠賀川	頓田第二	完成	昭27~昭33	WI	北九州市	北九州市		アース	22	474	4,750	3,150	
遠賀川水系	遠賀川	河口堰	完成	昭44~昭57	FWI	旧建設省	北九州市	86,750	可動堰	6.5	400	8,840	4,720	
遠賀川水系	黒川	畑	完成	昭14~昭30	W	北九州市	北九州市	30,000	重力式コンクリート	43	459	6,906	2,960	
遠賀川水系	黒川	白木	完成		W	北九州市	北九州市		アース	20	90	324	324	
遠賀川水系	山田川	浮州池	完成		WIA		中間市	20,200				530	345	
							鞍手町	11,000						
紫川水系	紫川	ます淵	完成	昭43~昭48	FNW	福岡県	北九州市	90,200	重力式コンクリート	60	206	13,440	10,800	
紫川水系	紫川	道原	完成	明43~明45	W	北九州市	北九州市	7,800	アース	26	113	450	450	
今川水系	今川	油木	完成	昭38~昭46	FNWI	福岡県	北九州市	106,600	重力式コンクリート	54.6	218	17,450	16,450	
							行橋市	10,000						
今川水系	今川	矢留	完成	昭44~昭48	WA	行橋市	行橋市	7,280	アース	14	162	750	700	
長峽川水系	小波瀬川	山口	完成	昭54~平8	WA	苅田町	苅田町	2,000	アース	24	475	736	170	
井場川水系	井場川	井ノ口	完成	昭57~昭58	W	苅田町	苅田町	2,000	アース	9	268	200	200	
祓川水系	祓川	伊良原	建設中	平2~平29	FNW	福岡県	田川地区(企)	27,000	重力式コンクリート	81.3	295	27,500	7,500	
							京築地区(企)	10,000						
山国川水系	山国川	耶馬溪	完成	昭45~昭59	FNWIP	旧建設省	北九州市	59,100	重力式コンクリート	62	313	21,000	2,150	
							京築地区(企)	10,000						
計								935,990				134,252	69,737	
県計								1,851,209				280,336	142,425	

注)F:治水、N:不特定かんがい、W:上水道、A:特定かんがい、P:発電、I:工業用水、湯:湯水対策

2 水利権等一覧表
(福岡地区広域圏)

事業主体名	水道名	河川名		取水口		取水量			許可年月日	関連ダム名		備考		
		水系名	河川名	右岸 左岸	位置	m ³ /秒	m ³ /日	説明		名称	有効貯水量 (千m ³)			
福岡市	上水	多々良川	多々良川	左岸	福岡市東区多の津	第1取水口	1.15800	100,000	内数 内数	H20/ 6/25	猪野ダム	4,910	揚水式ダム 揚水式ダム	
			穴口川	直接	糟屋郡久山町大字久原字穴口	第2取水口	(0.13100)	(11,300)			久原ダム	1,460		
			長谷川	直接	福岡市東区大字香椎字高道	第3取水口	(0.36500)	(31,500)			長谷ダム	4,850		
		那珂川	右岸	那珂川	福岡市南区塩原	福岡市南区塩原	番托取水口	1.61000	139,000	春日那珂川水道 企業団の取水口	H28/ 3/31			番托取水口の水利権水量の範囲内で暫 定的に春日那珂川水道企業団が取水
					(右岸) (左岸)	(筑紫郡那珂川町東隈1丁目270番6地先 筑紫郡那珂川町大字市の瀬341番1地先)	東隈取水口 埋金取水口	(0.0983) (0.0295)	(8500) (2550)					
					梶原川	右岸	筑紫郡那珂川町今光	枯木取水口	0.23200			20,000		
					那珂川	右岸	筑紫郡那珂川町大字市の瀬字大浦	南畑取水口	1.73600			150,000		
		室見川	左岸	室見川	福岡市西区福重	福岡市西区福重		0.63700	55,000		H23/ 3/30			
					八丁川	直接	福岡市早良区曲淵		0.53200			46,000		
		筑紫野市	上水	瑞梅寺川	瑞梅寺川	直接	糸島市瑞梅寺字奇徳		0.17400	15,000	年 4,244千m ³ 以内	H19/ 2/28	瑞梅寺ダム	2,270
筑後川(山口川)	山中川				直接	筑紫野市大字平等寺1832番6地先		0.04600	4,000	水呑貯水池			85	
那珂川	右岸				筑紫郡那珂川町東隈1丁目270番6地先		0.08700	7,500						
那珂川	右岸				筑紫郡那珂川町大字別所544番1地先			2,500						
春日那珂川 水道企業団	上水	御笠川	牛頭川	左岸	春日市春日		0.03500	3,000	年 625.968m ³ 以内	H22/ 3/19	春日貯水池	278	協定	
			平野川	直接	春日市大字春日		0.02310	2,000						
大野城市	上水	御笠川	牛頭川	直接	大野城市大字牛頭		0.09230	4,000	五区統合堰 一ノ瀬堰	H27/ 4/22	大牟田池	248		
			御笠川	左岸	春日市春日公園一丁目		0.02430	2,100						
			御笠川	右岸	大野城市御笠川三丁目		0.00660	570						
太宰府市	上水	御笠川	御笠川	左岸	太宰府市御笠五丁目		0.03500	3,000		H27/ 4/22	松川ダム	68		
			御笠川	左岸	太宰府市御笠五丁目		0.01160	1,000						
			大佐野川	左岸	太宰府市大字大佐野字野口		0.02770	2,040						
糸島市(旧前原市)	上水	瑞梅寺川	瑞梅寺川	直接	糸島市瑞梅寺字奇徳		0.08100	7,000	年 1,976千m ³ 以内	H19/ 2/28	瑞梅寺ダム	2,270		
			谷山川	直接	古賀市大字谷山字河内		0.02310	2,000						
古賀市	上水	大根川	大根川	左岸	古賀市花鶴丘一丁目		0.01620	1,400		H16/ 3/31				
			大根川	左岸	古賀市花鶴丘一丁目		0.01160	1,000						
			大根川	右岸	糟屋郡宇美町大字宇美字黒穂	黒穂	0.00610	527						
宇美町	上水	多々良川	宇美川	直接	糟屋郡宇美町大字宇美字正楽		0.02030	1,750		H 9/12/ 8	草ヶ谷貯水池	46	伏流水	
				直接	糟屋郡宇美町大字宇美字中の原		0.02080	1,300			鎌ヶ谷、中原池	30		
				直接	糟屋郡宇美町大字宇美字正楽		0.01160	1,000			正楽池	14		
				直接	糟屋郡宇美町大字宇美字割石		0.00780	673			安光池	30		
				割石川	直接	糟屋郡宇美町大字宇美字割石		0.00780			673			
篠栗町	上水	多々良川	鳴瀬川	右岸	糟屋郡篠栗町大字篠栗		0.05600	3,500	S62/ 6/10	鳴瀬ダム	4,160			
志免町	上水	御笠川	御笠川	右岸	福岡市博多区西月隈四丁目		0.04050	3,500	H29/ 2/28					
須恵町	上水	多々良川	須恵川	直接	糟屋郡須恵町大字佐谷		0.02080	1,800	年 288.1千m ³	H22/ 4/ 9	須恵ダム	80		
				右岸	糟屋郡須恵町大字佐谷		0.01100	950			中柱田貯水池	120		
久山町	上水	多々良川	猪野川	右岸	糟屋郡久山町大字猪野字榎屋		0.02800	2,400		H15/ 5/30	猪野ダム	4,910	慣行水利権	
				左岸	糟屋郡久山町大字久原字正ヶ浦		0.00690	600			正ヶ浦池	36		
粕屋町	上水	多々良川	須恵川	左岸	糟屋郡粕屋町大字酒殿字油デン		0.05100	4,400	年 1,205千m ³	H27/ 4/22				
山神水道企業団	用水	筑後川	山口川	右岸	筑紫野市大字山口2428番		0.29000	25,000	年 7,300千m ³	H25/ 7/25	山神ダム	2,800		
福岡地区 水道企業団	用水	筑後川	筑後川	右岸	久留米市高野1丁目		1.66900	144,200		H23/ 3/29	江川ダム	24,000	水利権:水資源機構(福岡導水)	
							0.32600	28,100			寺内ダム	16,000		
							0.07600	6,500			合所ダム	6,700		
							0.60300	52,000			筑後大堰	930		
											大山ダム	18,000		
宗像地区 事務組合	上水	釣川	釣川	右岸	宗像市大字多礼字菖蒲池		0.36800	31,800	年 9,063千m ³	H22/6/14	吉田ダム	855		
						福岡市本木字空田	1号取水口	0.15000			13,000	多礼ダム		1,153
						福岡市日蔭野五丁目1番地2地先	2号取水口	0.11600			10,000			
						福岡市本木字河内	本木取水口	0.15000			13,000			

(北九州地区広域圏)

事業主体名	水道名	河川名		取水口		取水量			許可年月日	関連ダム名		備考			
		水系名	河川名	右岸 左岸	位置	m ³ /秒	m ³ /日	説明		名称	有効貯水量 (千m ³)				
北九州市	上水・用水	遠賀川	遠賀川	右岸	遠賀郡水巻町猪熊一丁目	遠賀川河口堰	1.06800	92,280		H28/ 3/31	遠賀川河口堰	8,840			
				右岸	遠賀郡水巻町二西四丁目	伊佐座水源	3.57600	309,000	年 64,600千m ³ 以内	H29/ 1/16	頓田第1貯水池	4,400			
	右岸		中間市土手ノ内一丁目	中間水源	0.79900	69,000		H28/ 3/31	頓田第2貯水池	4,750					
	黒川		直接	北九州市八幡西区大字畑字熊ヶ峯	畑貯水池 白木貯水池	0.35000	30,000	年 6,500千m ³ 以内	H28/ 3/31	畑貯水池	6,906				
			八木山川	直接	宮若市下字広瀬	力丸貯水池	0.91400	79,000		H28/ 3/31	白木貯水池	324			
	上水		紫川	紫川	直接	北九州市小倉南区大字頂吉	ます淵取水口	1.04400	90,200	年 14,600千m ³ 以内	H28/ 3/28	ます淵ダム	13,440		
					右岸	北九州市小倉南区下城野1丁目	城野取水口	0.11600	10,000					伏流水	
					左岸	北九州市小倉北区今町1丁目	今町取水口	0.11600	10,000					伏流水	
					右岸	北九州市小倉北区東篠崎2丁目	葛牧取水口	0.07000	6,000					伏流水	
					右岸	北九州市小倉北区東篠崎3丁目	紫川取水口	0.17400	15,000						
					畑川	直接	北九州市小倉南区大字道原	道原貯水池	0.09030	7,800		年 2,190千m ³ 以内	H28/ 4/1	道原貯水池	450
	今川		今川	直接	田川郡添田町大字津野字山ノ口	油木貯水池	1.23400	106,600	年 29,930千m ³ 以内	H22/ 5/13	油木ダム	17,450			
	山国川		山国川	左岸	築上郡上毛町大字垂水	平成大堰	0.68400	59,100		H28/ 10/7	耶馬溪ダム	21,000			
				左岸	行橋市大橋一丁目	大橋取水口	0.03200	2,720					伏流水		
行橋市	上水	今川	今川	右岸	京都郡みやこ町大字彦徳字上古川	彦徳取水口	0.30100	17,280	年 6,310千m ³ 以内	H15/12/10	油木ダム	17,450			
中間市	上水	遠賀川	遠賀川	右岸	中間市土手ノ内一丁目381番2地先	第一取水口	0.18250	20,700		H27/ 5/29	矢留貯水池	750			
				右岸	中間市土手ノ内一丁目369番15地先	第二取水口	0.05700								
苅田町	上水	今川	今川	左岸	行橋市大字大橋字新地		0.15100	13,000	年 3,650千m ³ 以内	H 8/ 3/ 5	油木ダム	17,450			
				左岸	京都郡苅田町大字南原		0.04600	4,000		H 8/ 4/ 1	殿川ダム	1,136	福岡県(企業局)から原水受水		
				井場川	井場川	直接	京都郡苅田町大字光国		0.02300	2,000		-	井ノ口貯水池	200	
				長峽川	箕田川	直接	京都郡苅田町大字山口字池田		0.02300	2,000		H 7/ 3/26	山口ダム	736	
築上町	上水	岩丸川	城井川	直接	築上郡築上町越路	石町貯水池	0.00870	750	年 246.637m ³ 以内	H28/ 3/31					
				左岸	築上郡築上町高塚		0.00900	800	年 292千m ³ 以内	H22/ 3/25			伏流水		
京築地区水道企業団	用水	山国川	山国川	左岸	築上郡上毛町大字垂水字垂水田		0.11600	10,000		H26/ 4/15	耶馬溪ダム	21,000			
				左岸	京都郡みやこ町犀川下伊良原1043-1		0.11600	10,000		H25/ 1/10	伊良原ダム	27,500			

(筑後地区広域圏)

事業主体名	水道名	河川名		取水口		取水量			許可年月日	関連ダム名		備考	
		水系名	河川名	右岸 左岸	位置	m ³ /秒	m ³ /日	説明		名称	有効貯水量 (千m ³)		
大牟田市	上水	菊池川	菊池川	右岸	熊本県玉名市市田字長淵		0.23200	20,000		H26/ 8/ 7	竜門ダム	41,500	竜門ダム分:取水量のうち10,000m ³ /日
久留米市	上水	筑後川	筑後川	左岸	久留米市太郎原町字小林		1.19200	103,000		H21/ 6/30			
朝倉市	上水	筑後川	小石原川	左岸	朝倉市千手	女男石取水口	0.08300	7,171		H21/ 3/ 5	江川ダム	24,000	水利権:水資源機構(両筑平野用水)
東峰村	簡水	筑後川	小石原川	左岸	朝倉郡東峰村大字小石原字合坂		0.00230	200	年 52,560m ³	H20/ 3/31			
福岡県南広域 水道企業団	用水	筑後川	筑後川	左岸	久留米市東榎原町		0.77700	67,140		H29/ 3/27	江川ダム	24,000	
							0.15200	13,140			寺内ダム	16,000	
							0.15700	13,500			合所ダム	6,700	
							0.70700	61,080			筑後大堰	930	
										大山ダム	18,000		

(筑豊地区広域圏)

事業主体名	水道名	河川名		取水口		取水量			許可年月日	関連ダム名		備考	
		水系名	河川名	右岸 左岸	位置	m ³ /秒	m ³ /日	説明		名称	有効貯水量 (千m ³)		
直方市	上水	遠賀川	遠賀川	左岸	直方市大字山部字川成	尾崎取水口	0.68800	11.600	合計 0.85500	H22/ 9/ 2	尾崎貯水池	363	0.642m ³ /秒については年856千m ³ 以内
			八木山川	直接	宮若市大字下字広瀬	力丸取水口	0.13800	12.000			力丸ダム	12.500	
			福地川	直接	直方市大字頓野字南辺良	福知山取水口	0.02900	2.500			福智山ダム	2.560	
飯塚市	上水	遠賀川	久保白川	直接	飯塚市久保白字土井の内	久保白ダム取水口	0.15050	13.000	一日15時間以内	H24/ 7/26	久保白ダム	4.150	
			内住川	右岸	飯塚市楽市字江深		0.12730	11.000					
				左岸	飯塚市目尾字カシヤ畑		0.01700	1.470					
			遠賀川	右岸	飯塚市鯉田字砂入		0.16100	13.900					
				右岸	飯塚市鯉田字中島		0.06200	5.300			H24/ 7/26		
				左岸	飯塚市長尾字横打		0.01900	1.026			H23/ 4/ 8		
			穂波川	左岸	飯塚市楽市字古川	楽市取水口	0.01400	1.210				伏流水	
				左岸	飯塚市太郎丸字隈ノ上	太郎丸取水口	0.09000	7.600			H27/ 2/23		
			庄内川	右岸	飯塚市口原		0.00340	300					
	左岸	飯塚市口原		0.00700	600	H 23/ 5/11							
田川市	上水	遠賀川	中元寺川	右岸	田川郡川崎町大字田原字宮ノ向		0.05300	4.560	年 1,430千m ³ 以内	H 9/ 3/28	陣屋ダム	2.450	
			猪位金川	右岸	田川市大字位登字野間		0.04100	3.542			H14/ 7/10	伏流水	
			彦山川	左岸	田川市大字伊田字成道寺		0.05200	4.500			H15/ 1/22		
宮若市	上水 (簡水舎)	遠賀川	犬鳴川	左岸	宮若市脇田字芳賀		0.05400	4.700	H 22/11/ 1	犬鳴ダム	4.850		
嘉麻市	上水	遠賀川	山田川	右岸	嘉麻市上山田字サヤ		0.04100	3.550	H23/ 5/19				
				右岸	嘉麻市口春字山田川	鴨生取水口	0.02700	2.850	H23/ 5/19				
				右岸	嘉麻市漆生字猫尻	漆生取水口	0.00600						
				右岸	嘉麻市漆生字中鶴	第一取水口	0.02300	1.987	H23/ 5/19	伏流水			
				右岸	嘉麻市漆生字尻内	第二取水口	0.05400	4.666					
				左岸	嘉麻市光代字舟田		0.01700	1.468	H22/ 3/23	伏流水			
				左岸	嘉麻市漆生字中谷		0.01620	1.400	H22/ 3/23	伏流水			
	右岸	嘉麻市中益字東上川原		0.01380	1.192	H22/ 5/14	伏流水						
小竹町	上水	遠賀川	遠賀川	右岸	鞍手郡小竹町大字御徳字三六	第一取水口	0.01560	1.340	H19/9/ 26			伏流水	
			庄内川	右岸	鞍手郡小竹町大字勝野字馬塚	第二取水口	0.02450	2.110					
			遠賀川	右岸	鞍手郡小竹町大字御徳字三六	第三取水口	0.02300	2.000			伏流水		
鞍手町	上水	遠賀川	山田川	浮州池	鞍手郡鞍手町大字木月		0.12700	9.680	S51/ 3/29	浮州池	530	慣行水利権	
桂川町	上水	遠賀川	泉河内川	左岸	嘉穂郡桂川町大字土師字角田		0.00833	720	H22/ 5/19				
				左岸	嘉穂郡桂川町大字土師字轟		0.02200	1.900					
			穂波川	右岸	飯塚市長尾字山伏田		0.00475	410			伏流水		
香春町	上水	遠賀川	御祓川	左岸	田川郡香春町大字柿下		0.00500	430	H23/ 1/28			伏流水	
添田町	上水	遠賀川	彦山川	左岸	田川郡添田町大字添田字中鶴	中鶴水源	0.03500	3.024	H29/2/23			伏流水	
糸田町	上水	遠賀川	中元寺川	左岸	田川郡糸田町字真光寺		0.00700	600	H29/10/10				
川崎町	上水	遠賀川	中元寺川	右岸	田川郡川崎町大字川崎字境ヶ坪		0.06500	5.552	年 1,943千m ³	H28/8/4	陣屋ダム	2.450	
	右岸	田川郡添田町大字添田字中鶴	大峰水源	0.01540	1.331	H28/3/31	伏流水(大任町中鶴水源使用)						
大任町	上水	遠賀川	彦山川	右岸	田川郡添田町大字添田字中鶴	中鶴水源	0.01340	1.157	H21/ 5/15				伏流水
福智町	上水	遠賀川	彦山川	左岸	田川郡福智町伊方矢久保		0.01950	616	H24/ 5/ 7				伏流水
				左岸	田川郡福智町市場上河原		0.04020	3.470	H24/ 5/ 7				伏流水
				左岸	田川郡福智町金田落合		0.00840	725	H24/ 5/ 7				伏流水
		遠賀川(彦山川)	白髪川	右岸	田川郡福智町伊方		0.01650	1.430	-				
			弁城川	右岸	田川郡福智町弁城		0.00080	70	-				
田川地区水道企業団	用水	祓川	祓川	直接	京都府みやこ町犀川下伊良原1043-1地先		0.31300	27.000	H25/ 1/10	伊良原ダム	27.500		

第IV部 その他

1 水道用水供給事業概要図

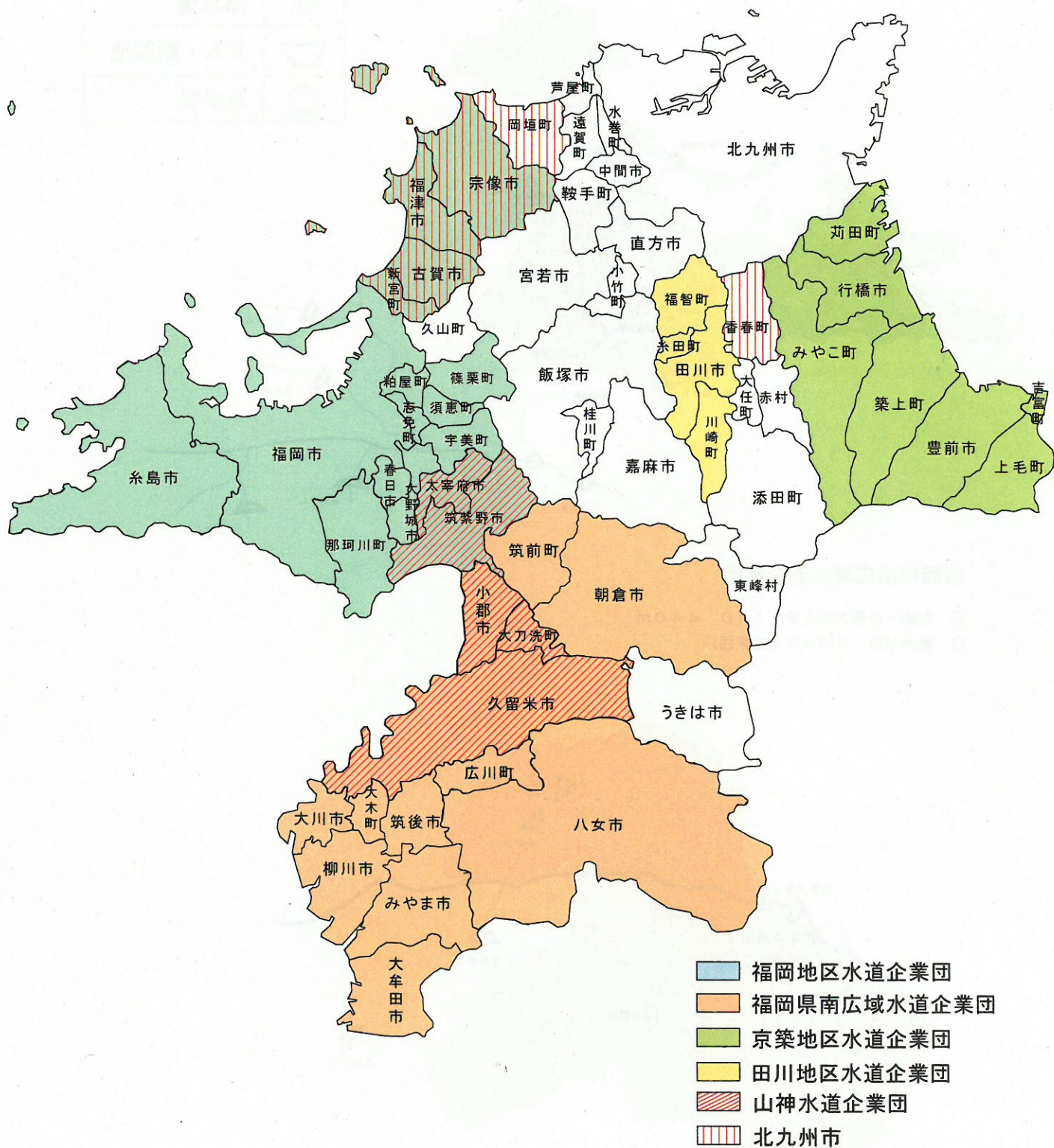

福岡地区水道企業団

- 計画一日最大給水量 268,100m³
- 給水対象 (6市6町1企業団1事務組合)

凡 例	
■	配水池
◎	浄水場
▽	ダム・調整池
○	取水場

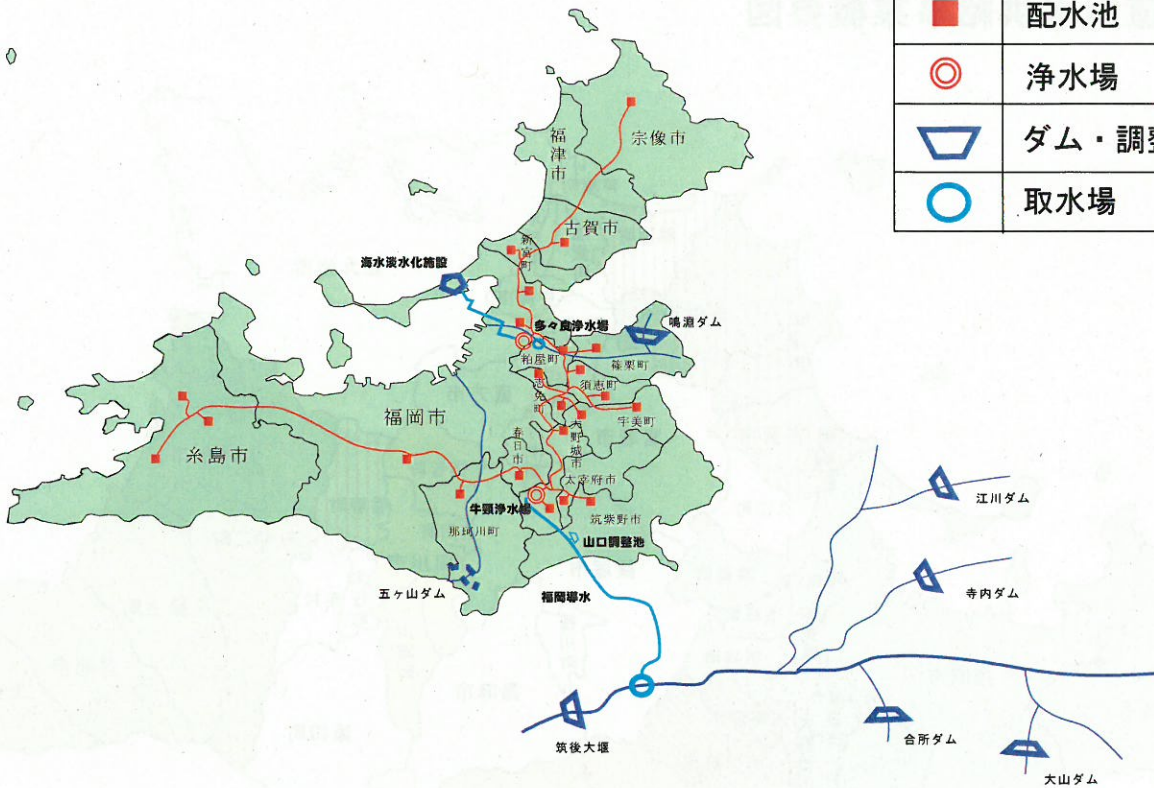

福岡県南広域水道企業団

- 計画一日最大給水量 160,440m³
- 給水対象 (8市3町1企業団)



山神水道企業団

- 計画一日最大給水量 23,200m³
- 給水対象 (2市1企業団)



北九州市

- 計画一日最大給水量 23,000m³
- 給水対象 (1市3町1事務組合)



京築地区水道企業団

- 計画一日最大給水量 19,000m³
- 給水対象 (2市5町)



田川地区水道企業団

- 計画一日最大給水量 25,700m³
- 給水対象 (1市3町)

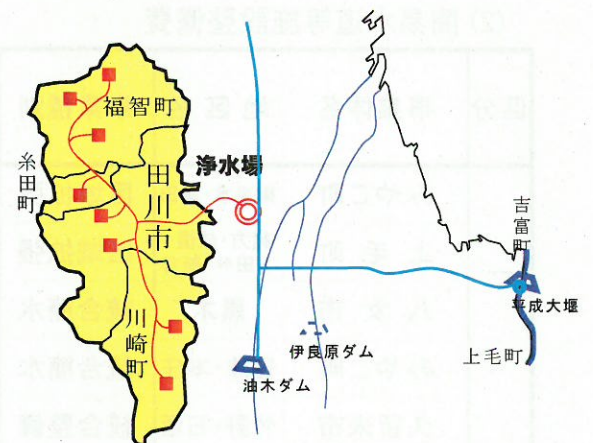

2 平成28年度国庫補助事業の概要

(1) 水道水源開発等施設整備費

区分	事業者名	事業名	補助対象事業費 (千円)	補助率	国庫 補助金 (千円)	工期 (年度)
水道水源開発	福岡市	五ヶ山ダム	2,257,807	1/3	752,602	S63～H29
	福岡地区水道企業団	五ヶ山ダム	523,362	1/2	261,681	S63～H29
	田川地区水道企業団	伊良原ダム	2,661,221	1/2	1,330,610	H2～H29
	京築地区水道企業団	伊良原ダム	986,343	1/2	493,171	H2～H29
	田川地区水道企業団	伊良原ダム(遠導)	390,964	1/2	195,482	H2～H29
	小計	5件	6,819,697		3,033,546	
高度浄水	宮若市	生見浄水場	155,241	1/3	51,747	H24～H29
	小計	1件	155,241		51,747	
計		6件	6,974,938		3,085,293	

(2) 簡易水道等施設整備費

区分	事業者名	地区名	事業種別	財政力 指数	単位管 延長 (m/人)	補助対象 事業費 (千円)	補助率	国庫 補助金 (千円)	工期 (年度)
一般	みやこ町	御手水・黒田	区域拡張	0.410	17.30	14,136	1/3	4,712	H24～H29
	みやこ町	豊津・本庄	統合簡水	0.410	4.60	14,136	1/4	3,534	H14～H32
	みやこ町	勝山・犀川	統合整備	0.410	15.70	176,691	1/3	58,897	H26～H29
	八女市	黒木	統合簡水	0.381	6.20	198,297	1/3	66,099	H26～H28
	久留米市	竹野・石垣	統合整備	0.410	15.70	54,039	1/3	18,013	H26～H28
	築上町	築城中部	基幹改良	0.334	14.30	101,301	1/3	33,767	H24～H28
	小計		6件			558,600		185,022	
閉山炭鉱	大牟田市	三池	閉山炭鉱	0.489	4.00	152,853	1/3	50,951	H10～H30
	小計		1件			152,853		50,951	
計		7件			711,453		235,973		

(3) 生活基盤施設耐震化等交付金

区分	件数	補助対象事業費(千円)	国庫交付金(千円)
水道施設等耐震化事業	34	5,478,387	1,767,241
水道運営基盤強化推進等事業	6	3,892,495	1,297,498
計	40	9,370,882	3,064,739

(4) 年度別国庫補助対象事業費の推移

(単位:千円)

事業項目		年 度									
		H19	20	21	22	23	24	25	26	27	28
水道水源開発等施設整備費	水道水源開発施設整備費	(2,031,611) 5,192,622	(3,025,906) 7,154,270	(2,046,856) 4,944,512	(1,648,600) 3,914,281	(1,606,655) 3,801,004	(1,823,637) 4,307,294	(1,850,630) 4,613,146	(2,476,159) 6,470,989	(3,211,201) 7,784,527	(3,033,546) 6,819,697
	水道広域化施設整備費	(1,435,716) 4,241,538	(1,850,991) 5,552,973	(1,578,946) 4,736,838	(845,827) 2,540,799	(730,010) 2,197,643	(957,288) 3,147,438	(554,185) 1,662,555	(611,487) 1,834,461		
	高度浄水施設整備費	(70,785) 212,356	(79,531) 238,593	(412,535) 1,246,155	(130,683) 437,503	(295,578) 886,736	(242,674) 730,809	(104,458) 313,374	(133,007) 399,021	(150,514) 451,542	(51,747) 155,241
	ライフライン機能強化等事業費	(955,118) 2,884,205	(1,928,796) 6,047,888	(3,077,548) 9,672,577	(1,422,785) 4,806,255	(913,949) 3,113,603	(1,174,305) 4,075,246	(1,393,686) 4,832,571	(1,188,864) 3,843,639		
	小 計	(4,493,230) 12,530,721	(6,885,224) 18,993,724	(7,115,885) 20,600,082	(4,047,895) 11,698,838	(3,546,192) 9,998,986	(4,197,904) 12,260,787	(3,902,959) 11,421,646	(4,409,517) 12,548,110	(3,361,715) 8,236,069	(3,085,293) 6,974,938
簡易水道等施設整備費	一般簡易水道施設整備費	(271,965) 799,549	(406,474) 1,073,500	(333,472) 1,045,670	(286,915) 984,184	(91,957) 339,099	(190,163) 605,570	(156,204) 475,294	(543,076) 1,604,924	(264,238) 789,790	(185,022) 558,600
	閉山炭鉱水道施設整備費	(64,700) 194,100	(5,080) 15,240	(64,611) 193,833	(318,100) 954,300	(323,740) 971,220	(35,130) 105,390		(45,300) 135,900	(26,976) 80,928	(50,951) 152,853
	離島簡易水道施設整備費		(20,750) 41,500	(24,058) 48,116			(67,371) 134,742	(58,698) 117,396	(348,522) 697,044		
	小 計	(336,665) 993,649	(432,304) 1,130,240	(422,141) 1,287,619	(605,015) 1,938,484	(415,697) 1,310,319	(292,664) 845,702	(214,902) 592,690	(936,898) 2,437,868	(291,214) 870,718	(235,973) 711,453
生活基盤施設耐震化等交付金	水道施設等耐震化事業									(1,899,551) 5,741,277	(1,767,241) 5,478,387
	水道事業運営基盤強化推進等事業									(717,280) 2,151,840	(1,297,498) 3,892,495
	小 計									(2,616,831) 7,893,117	(3,064,739) 9,370,882
水道施設災害復旧費							(52,382) 104,766	(7,153) 14,972	(13,478) 26,956		
合 計		(4,829,895) 13,524,370	(7,317,528) 20,123,964	(7,538,026) 21,887,701	(4,652,910) 13,637,322	(3,961,889) 11,309,305	(4,542,950) 13,211,255	(4,125,014) 12,029,308	(5,359,893) 15,012,934	(6,269,760) 16,999,904	(6,386,005) 17,057,273

注) ()書きは国庫補助金を示す。

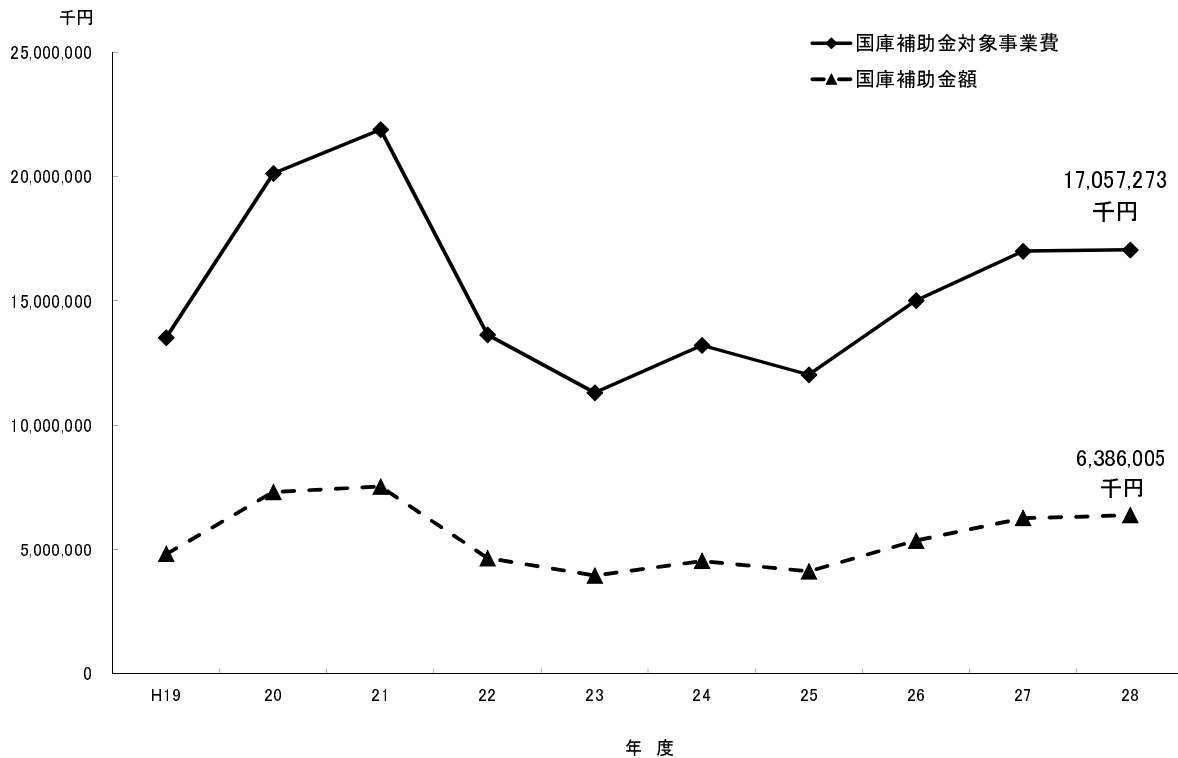

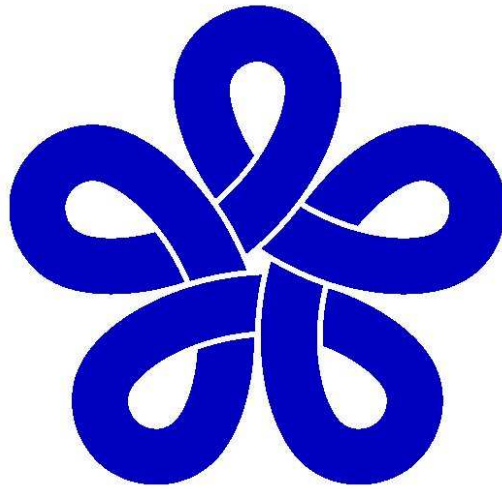

福岡県行政資料	
分類記号 SE	所属コード 4801104
登録年度 平 30	登録番号 0001

福岡県の水道

平成28年度

平成30年4月発行

編集・発行

福岡県県土整備部水資源対策課 水道整備室

福岡市博多区東公園7-7

TEL (092) 643-3376

FAX (092) 643-3207