

2. 7月1日から5日までの大雨による災害

(1) 気象概況

ア. 天気概況

梅雨前線は、3日朝にかけて一旦九州北部付近まで北上したが、その後再び3日夜にかけて九州南部付近まで南下した。4日09時には黄海の梅雨前線上に低気圧が発生。この低気圧の東進と共に梅雨前線は活動を強めながら九州北部付近まで北上し、5日夜にかけて九州北部付近に停滞した。このため、2日は明け方にかけて県内各地で激しい雨が降った。前原では1時間に68mmの非常に激しい雨を観測し、7月の日最大1時間降水量の多い方からの第1位を更新した。5日間の総降水量の多い地点は、九千部山232mm、英彦山206mm、黒木180mm、頂吉179mm、太宰府177mmなどであった。

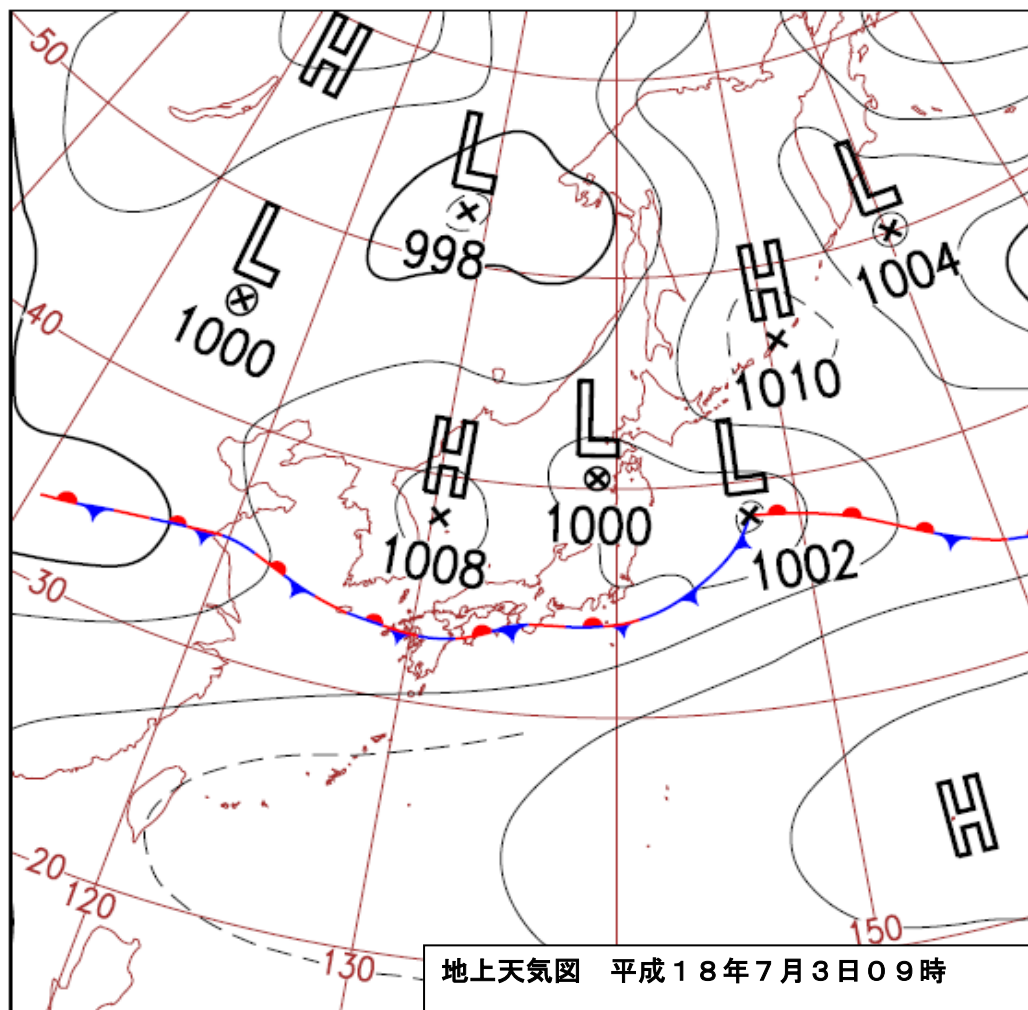

イ 各地の降水量

(福岡県防災行政無線で観測した降水量/単位:mm)

平成18年7月

日 観測地点	1日	2日	3日	4日	5日	計	最大1時間降水量		
							日	時間	降水量
福岡	0	46	5	72	5	128	4	21	34
久留米	0	22	1	86	0	109	4	21	34
柳川	2	30	0	74	7	113	4	☆21	25
直方	0	37	0	92	1	130	4	21	42
行橋	1	35	1	125	4	166	4	22	52
前原	0	67	4	62	3	136	2	2	52
甘木	1	42	7	120	2	172	4	22	53
八女	2	41	0	87	12	142	4	22	30
北九州	0	33	1	79	1	114	4	☆21	26
田川	0	47	4	102	7	160	4	22	41
飯塚	1	51	4	88	3	147	2	3	44
那珂	1	42	1	87	3	134	2	3	37
大牟田	11	19	0	65	10	105	4	22	19
豊前	0	28	0	76	0	104	4	22	32
宗像	0	36	0	78	3	117	4	21	31
小倉	0	31	3	104	1	139	4	22	41
清水山	6	23	1	89	13	132	4	22	40
鷹取山	5	28	2	90	11	136	4	22	40
三郡山	2	57	7	111	14	191	2	3	49
湯川山	2	39	1	29	4	75	2	2	23
大坂山	1	33	3	104	10	151	4	22	46
権現山	0	31	1	78	1	111	4	22	31
火山	0	40	0	58	2	100	☆2	2	35
九千部山	6	39	9	222	1	277	4	21	75
宮の尾	3	49	0	170	21	243	4	23	67
御側	3	38	1	169	31	242	4	23	65
柴庵	7	52	1	184	24	268	4	23	72
九千部	5	38	7	174	2	226	4	21	58
背振	8	46	2	199	2	257	4	21	65
小川内	4	35	6	191	1	237	4	21	61
南畑	3	34	3	165	1	206	4	21	52
小河原	1	36	6	115	7	165	4	21	43
力丸	1	30	1	96	9	137	4	21	42
津野	2	36	5	128	7	178	4	22	57
頂吉	5	48	1	127	3	184	2	3	47
大藪	2	40	10	143	4	199	4	22	67
古屋敷	2	39	3	92	3	139	4	22	43
上久保	3	55	13	104	7	182	4	21	44
池田	0	66	4	58	4	132	2	2	48
上村	4	34	1	184	0	223	4	21	64
山神	3	34	0	170	1	208	4	21	61
永岡	1	37	2	135	1	176	4	21	57
鳴淵	1	45	6	90	5	147	4	22	41
雨水橋	0	41	4	71	5	121	2	3	39
猪野	0	61	0	74	4	139	2	3	54
福智山	1	38	2	101	3	145	4	22	74
牛頸	1	42	2	127	6	178	4	21	48
北谷	1	54	1	94	10	160	2	3	50

注意) ☆は他日、他時間にも最大雨量があったことを示す。

ウ 降水量(平成18年7月1日~5日)

単位:mm

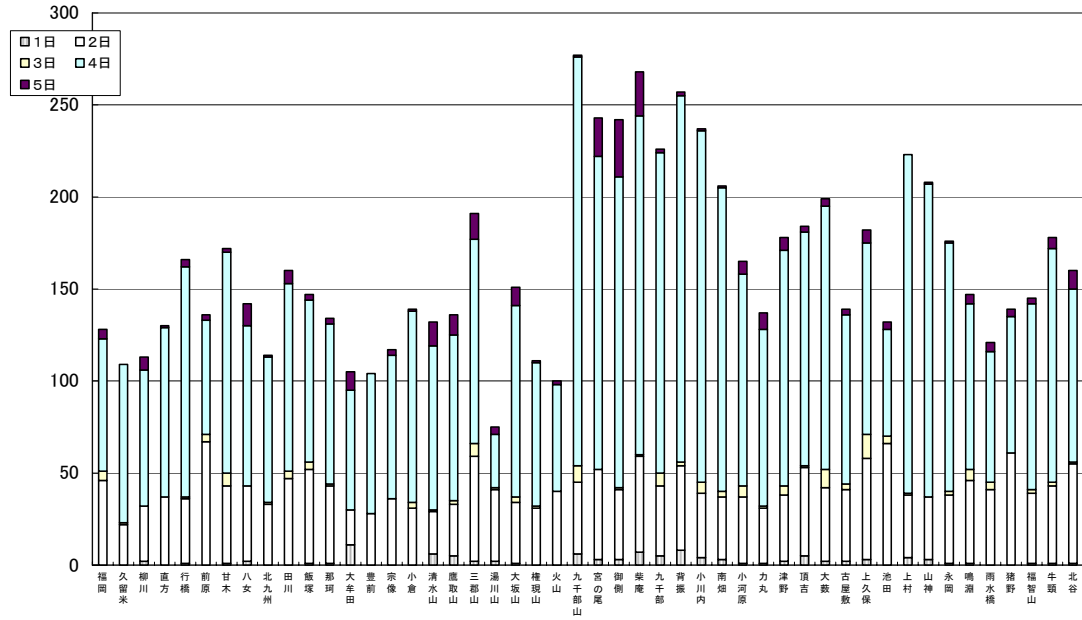

エ 降水量分布図

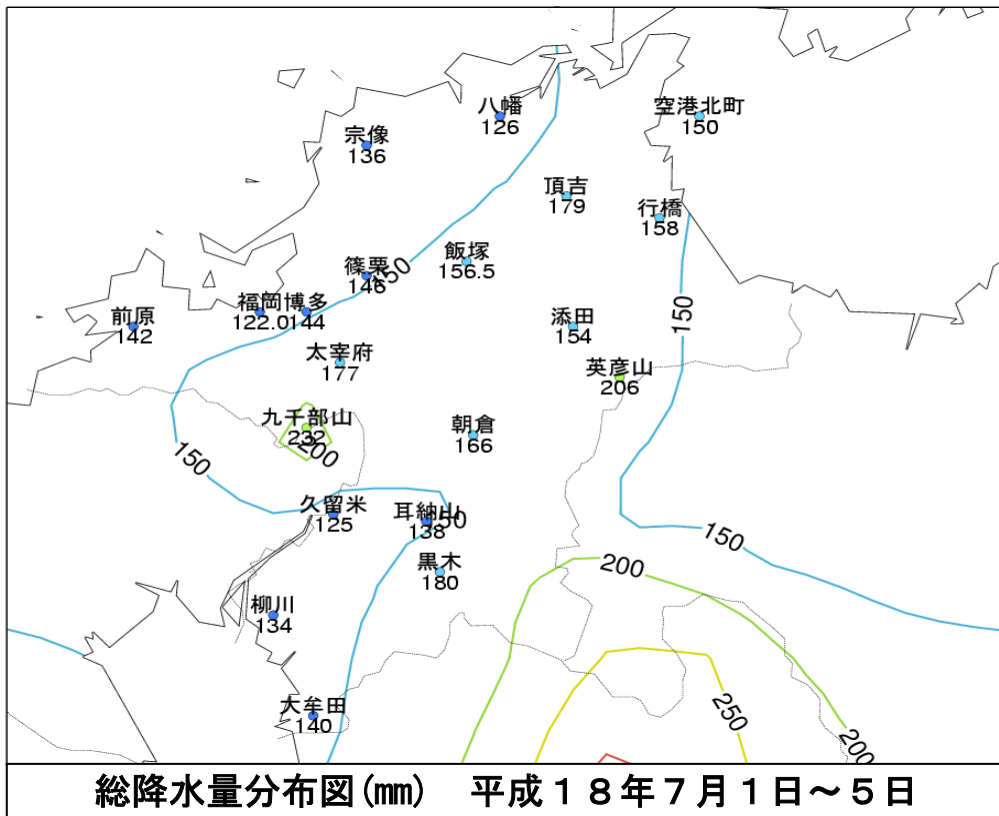

(2) 災害の概要

ア. 気象情報及び災害対策本部等の経過

主な気象情報の発表状況の経緯					県の対応の経緯	
月 日	時 刻	発表地域	警報	注意報	時 刻	対応体制
7/1	18:57	福岡地方 北九州・遠賀地区 京築 筑豊地方 筑後地方		大雨,雷,洪水,強風,波浪 大雨,雷,洪水,強風,波浪 大雨,雷,洪水 大雨,雷,洪水 大雨,雷,洪水	18:57	福岡県災害警戒準備室設置
7/2	01:49	福岡地方 北九州地方 京築 筑豊地方 筑後地方	大雨,洪水 大雨,洪水 大雨,洪水 大雨,洪水 大雨,洪水	雷,強風,波浪 雷,強風,波浪 雷 雷 雷	01:49	福岡県災害警戒本部設置 (福岡、北九州、京築、筑豊、両筑、筑後)
					05:05	福岡県災害警戒本部解散
7/4	19:33	福岡地方 北九州・遠賀地区 京築 筑豊地方 筑後北部 筑後南部		大雨,雷,洪水,強風,波浪 大雨,雷,洪水,強風,波浪 大雨,雷,洪水 大雨,雷,洪水 大雨,雷,洪水 大雨,雷,洪水,強風	19:33	福岡県災害警戒準備室設置
	20:49	福岡地方 北九州・遠賀地区 京築 筑豊地方 筑後北部 筑後南部	大雨,洪水 大雨,洪水	雷,強風,波浪 大雨,雷,洪水,強風,波浪 大雨,雷,洪水 大雨,雷,洪水 雷 雷,強風,波浪	20:49	福岡県災害警戒本部設置 (福岡、両筑、筑後)
	21:50	福岡地方 北九州・遠賀地区 京築 筑豊地方 筑後北部 筑後南部	大雨,洪水 大雨,洪水 大雨,洪水 大雨,洪水 大雨,洪水	雷,強風,波浪 雷,強風,波浪 雷 雷 雷,強風,波浪	20:50	福岡県災害警戒地方本部追加設置 (北九州、京築、筑豊)
7/5	11:03	福岡地方 北九州・遠賀地区 京築 筑豊地方 筑後地方	大雨	大雨,雷,強風,波浪 大雨,雷,強風,波浪 大雨,雷 大雨,雷 雷,洪水	11:03	福岡県災害警戒地方本部一部解散 (福岡、北九州、京築、筑豊)
	19:56	筑後地方		大雨	19:56 23:04	福岡県災害警戒準備室に切替 災害警戒準備室解散

イ. 主な被害

◆人的被害	重傷者	0名
	軽傷者	0名
◆住家被害	全壊	0棟
	半壊	0棟
	一部損壊	3棟
	床上浸水	6棟
	床下浸水	37棟
◆り災世帯		1世帯
◆り災人数		2名
◆道路被害		50箇所
◆河川被害		24箇所
◆崖崩れ		50箇所

ウ. 雨量観測状況（7月1日～5日）

◆1時間最大雨量

（平地）

- ① 甘木 53ミリ（4日22時）
- ② 行橋 52ミリ（4日22時）
- ② 前原 52ミリ（2日2時）

※県防災行政無線網観測所による

（山間部）

- ① 九千部山 75ミリ（4日21時）
- ② 福知山 74ミリ（4日22時）

◆累積最大雨量

（平地）

- ① 甘木 172ミリ
- ② 行橋 166ミリ

（山間部）

- ① 九千部山 277ミリ
- ② 柴庵 268ミリ

エ. 市町村における災害対策本部設置状況

4団体

オ. 避難状況

◆自主避難

2市町村 8世帯 15名

カ. 局地激甚災害指定状況

なし

(3)被害状況 平成17年7月1日から5日の大雨による災害の被害状況

	人的被害				住家被害															非住家		
	死者 人	行方 不明 人	負傷者		全壊			半壊			一部損壊			床上浸水			床下浸水			公共 建物 棟	その 他 棟	
			重傷 人	軽傷 人	棟	世帯	人	棟	世帯	人	棟	世帯	人	棟	世帯	人	棟	世帯	人			
県計	0	0	0	0	0	0	0	0	0	0	3	3	7	6	6	20	37	37	69	0	5	
福岡市																						
大野城市																						
春日市																						
那珂川町																						
筑紫野市																	2	2	5			
太宰府市																						
宇美町																						
篠栗町																						
志免町																						
須恵町																						
粕屋町																						
久山町																						
新宮町																						
古賀市																						
宗像市																						
福津市																						
前原市																						
二丈町																						
志摩町													1	1	3							
福岡 地方本部計	0	0	0	0	0	0	0	0	0	0	0	0	0	0	1	1	3	2	2	5	0	0
大牟田市																						
大川市																						
大木町																						
八女市																	2	2	7			
黒木町																						
立花町																						
広川町																						
矢部村																	1	1	2			
星野村																						
柳川市																						
瀬高町																						
山川町																						
高田町																						
筑後市																	2	2	8			
筑後 地方本部計	0	0	0	0	0	0	0	0	0	0	0	0	0	0	0	5	5	17	0	0		
北九州市											3	3	7	1	1	2	6	6	12			
中間市																						
芦屋町																						
水巻町																						
岡垣町																						5
遠賀町																						
北九州 地方本部計	0	0	0	0	0	0	0	0	0	0	3	3	7	1	1	2	6	6	12	0	5	

	田		畑		文教施設 箇所	医療機関 箇所	道路 箇所	橋りょう 箇所	河川 箇所	港湾 箇所	砂防 箇所	清掃施設 箇所	崖崩れ 箇所	鉄道不通 箇所	船舶被害 隻	水道 戸	電話 回線	電気 戸	ガス 戸	ブロック 箇所	り災世帯 世帯	り災者数 人
	流出埋没	冠水	流出埋没	冠水																		
	ha	ha	ha	ha																		
県計	0.00	0.00	0.00	0.00	1	0	50	0	24	0	0	0	50	1	0	0	0	0	0	2	1	2
福岡市													1									
大野城市																						
春日市																						
那珂川町																						
筑紫野市							5															
太宰府市																						
宇美町																						
篠栗町																						
志免町									1													
須恵町																						
粕屋町							2															
久山町																						
新宮町																						
古賀市									1													
宗像市													10									
福津市																						
前原市																						
二丈町																						
志摩町							1															
福岡 地方本部計	0.00	0.00	0.00	0.00	0	0	8	0	2	0	0	0	11	0	0	0	0	0	0	0	0	0
大牟田市							3															
大川市																						
大木町																						
八女市							1															
黒木町																						
立花町																						
広川町													1									
矢部村							1						4									
星野村													2									
柳川市																						
瀬高町																						
山川町							1		1													
高田町																						
筑後市							5		2													
筑後 地方本部計	0.00	0.00	0.00	0.00	0	0	11	0	3	0	0	0	7	0	0	0	0	0	0	0	0	0
北九州市							5						17							2	1	2
中間市																						
芦屋町																						
水巻町																						
岡垣町																						
遠賀町																						
北九州 地方本部計	0.00	0.00	0.00	0.00	0	0	5	0	0	0	0	0	17	0	0	0	0	0	0	2	1	2

(4)被害額 総括表

区 分	単 位	被 害 総 額	備 考
公立文教施設	千円	0	
農林水産業施設	千円	518,022	農政部 405,000 水産林務部 113,022
公共土木施設	千円	480,505	土木部
その他の公共施設	千円	0	
小 計	千円	998,527	
公共施設被害市町村数	団体	4	
そ の 他	農産被害	千円	48,850 農政部
	林産被害	千円	0
	畜産被害	千円	0
	水産被害	千円	0
	商工被害	千円	0
	林地被害	千円	261,500 水産林務部
	県営林被害	千円	0
その他	千円	0	
小 計	千円	310,350	
被害総額	千円	1,308,877	

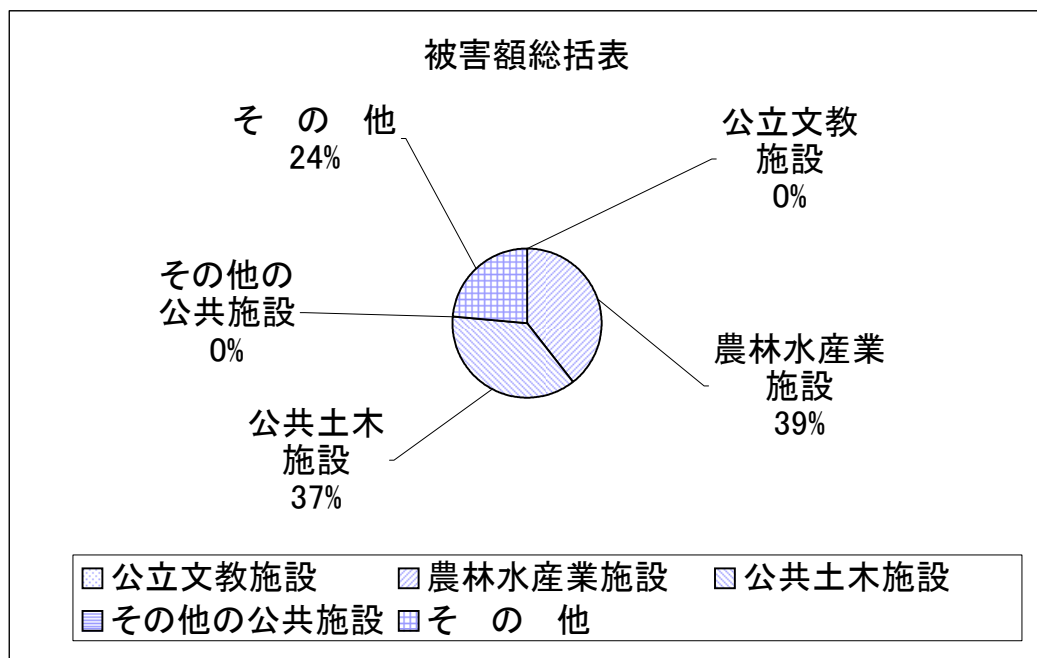

平成18年7月1日から5日までの大雨による被害額報告

(市町村別)

平成19年4月1日現在

水産林務部

市町村名	合 計	林道				林地			林産		県営林		その他(作業道等)				林務小計 金額(千円)	漁港 箇所 金額(千円)	水産物 匹 金額(千円)	その他(漁具等)		漁船 隻数 金額(千円)	水産小計 金額(千円)
		路線	箇所	延長(m)	金額(千円)	箇所	面積(ha)	金額(千円)	面積(ha)	金額(千円)	面積(m ²)	金額(千円)	路線	箇所	延長(m)	金額(千円)				箇所	金額(千円)		
福岡市	2,000					1	0.01	2,000								2,000						0	
筑紫野市	70,000					3	0.36	70,000								70,000						0	
春日市	0															0						0	
大野城市	0															0						0	
宗像市	25,000					8	0.18	25,000								25,000						0	
太宰府市	0															0						0	
前原市	0															0						0	
古賀市	5,100	1	1	10	100	1	0.10	5,000								5,100						0	
福津市	0															0						0	
那珂川町	0															0						0	
宇美町	29,750	3	6	134	27,250	1	0.01	2,500								29,750						0	
篠栗町	250	1	1	10	250											250						0	
志免町	0															0						0	
須恵町	0															0						0	
新宮町	0															0						0	
久山町	0															0						0	
粕屋町	0															0						0	
二丈町	300	1	1	10	300											300						0	
志摩町	0															0						0	
計	132,400	6	9	164	27,900	14	0.66	104,500	0.00	0	0.00	0	0	0	0	132,400	0	0	0	0	0	0	
朝倉農林																							
久留米市	20,000					2	0.06	20,000								20,000						0	
朝倉市	51,200	5	5	36	1,200	1	0.54	50,000								51,200						0	
小郡市	0															0						0	
うきは市	3,334	1	3	28	3,334											3,334						0	
筑前町	0															0						0	
大刀洗町	0															0						0	
東峰村	20,560	2	5	28	560	1	0.06	20,000								20,560						0	
計	95,094	8	13	92	5,094	4	0.66	90,000	0.00	0	0.00	0	0	0	0	95,094	0	0	0	0	0	0	
八幡農林																							
北九州市	5,000					3	0.03	5,000								5,000						0	
中間市	0															0						0	
芦屋町	0															0						0	
水巻町	0															0						0	
岡垣町	0															0						0	
遠賀町	0															0						0	
計	5,000	0	0	0	0	3	0.03	5,000	0	0	0	0	0	0	0	5,000	0	0	0	0	0	0	
飯塚農林																							
直方市	0															0						0	
飯塚市	0															0						0	
田川市	0															0						0	
宮若市	0															0						0	
嘉麻市	39,679	6	21	314	39,679											39,679						0	
小竹町	0															0						0	
鞍手町	0															0						0	
福智町	500	2	2	13	500											500						0	
桂川町	0															0						0	
香春町	0															0						0	
添田町	11,845	5	9	130	11,845											11,845						0	
糸田町	0															0						0	
川崎町	0															0						0	
大任町	0															0						0	
赤村	0															0						0	
計	52,024	13	32	457	52,024	0	0.00	0	0.00	0	0	0	0	0	0	52,024	0	0	0	0	0	0	
筑後農林																							
大牟田市	0															0						0	
柳川市	0															0						0	
八女市	0															0						0	
筑後市	0															0						0	
大川市	0															0						0	
大木町	0															0						0	
黒木町	3,680	2	2	56	680	1	0.01	3,000								3,680						0	
上隅町	0															0						0	
立花町	0															0						0	
広川町	0															0						0	
矢部村	14,466	4	7	295	14,466											14,466						0	
星野村	60,858	3	4	86	9,858	3	0.28	51,000								60,858						0	
瀬高町	2,000	1	1	23	2,000											2,000						0	
山川町	0															0						0	
高田町	0															0						0	
計	81,004	10	14	460	27,004	4	0.29	54,000	0.00	0	0	0	0	0	0	81,004	0	0	0	0	0	0	
行橋農林																							
行橋市	3,000					1	0.01	3,000								3,000						0	
豊前市	0															0						0	
荻田町	300	1	1	9	300											300						0	
上毛町	0															0						0	
築上町	0															0						0	
みやこ町	5,700	2	3	20	700	1	0.02	5,000								5,700						0	
吉富町	0															0						0	
計	9,000	3	4	29	1,000	2	0.03	8,000	0	0	0	0	0	0	0	9,000	0	0	0	0	0	0	
合 計	374,522	40	72	1,202	113,022	27	1.67	261,500	0.00	0	0	0	0	0	0	374,522	0	0	0	0	0	0	

土木関係被害

2 平成18年7月1日から5日までの大雨災害

単位:千円

		河川		海岸		砂防		道路		橋梁		港湾		計	
		箇所	金額	箇所	金額	箇所	金額	箇所	金額	箇所	金額	箇所	金額	箇所	金額
県 工 事	福岡														
	久留米	3	30,973											3	30,973
	柳川														
	直方	1	12,820											1	12,820
	行橋	4	68,888					2	9,906					6	78,794
	前原														
	甘木	4	20,025					3	41,320					7	61,345
	八女	2	16,506											2	16,506
	北九州														
	田川														
	飯塚	5	27,049					1	7,619					6	34,668
	那珂	6	38,805					1	6,729					7	45,534
	大牟田	4	20,813											4	20,813
	豊前														
	宗像														
合計	29	235,879					7	65,574					36	301,453	
市 町 村 工 事	福岡														
	久留米	1	4,924											1	4,924
	柳川														
	直方							2	4,847					2	4,847
	行橋							1	2,944					1	2,944
	前原														
	甘木	8	21,985					6	9,074					14	31,059
	八女	6	19,142					6	17,816					12	36,958
	北九州														
	田川	2	3,959					1	6,723					3	10,682
	飯塚	14	35,844					5	8,686					19	44,530
	那珂	4	7,241											4	7,241
	大牟田	10	35,867											10	35,867
	豊前														
	宗像														
合計	45	128,962					21	50,090					66	179,052	
合 計	福岡														
	久留米	4	35,897											4	35,897
	柳川														
	直方	1	12,820					2	4,847					3	17,667
	行橋	4	68,888					3	12,850					7	81,738
	前原														
	甘木	12	42,010					9	50,394					21	92,404
	八女	8	35,648					6	17,816					14	53,464
	北九州														
	田川	2	3,959					1	6,723					3	10,682
	飯塚	19	62,893					6	16,305					25	79,198
	那珂	10	46,046					1	6,729					11	52,775
	大牟田	14	56,680											14	56,680
	豊前														
	宗像														
合計	74	364,841					28	115,664					102	480,505	

農業関係被害

平成18年7月1日から5日までの大雨災害

単位:千円

		福岡農林	朝倉農林	八幡農林	飯塚農林	筑後農林	行橋農林	計	
農作物等被害	農作物	水 稻		138				138	
		麦							
		園芸作物	果樹						
			野菜		48,712				48,712
			茶						
			花き						
		農作物計		48,850					48,850
	家畜								
	畜産施設								
	温室等栽培施設								
農産被害等		48,850					48,850		
共同利用施設(農協等)									
農地・農業用施設	111,000	100,000	6,000	76,000	53,000	59,000	405,000		
計	111,000	148,850	6,000	76,000	53,000	59,000	453,850		