

3. 7月19日から24日までの大雨による災害

(1) 気象概況

ア. 天気概況

梅雨前線は21日にかけて九州北部付近に停滞したが、22日朝には一旦九州南部付近まで南下し、その後ゆっくり北上。24日にかけて九州北部付近に停滞した。このため、19日から20日にかけて県内各地で大雨となった。21日昼過ぎからから22日にかけては、県内での雨は一旦小康状態となったが、梅雨前線が再び九州北部付近に停滞した23日から24日にかけては県内各地で40～128mmの雨が降った。6日間の総降水量の多い地点は、朝倉391mm、大牟田365mm、英彦山357mm、耳納山327mm、頂吉308mmなどであった。

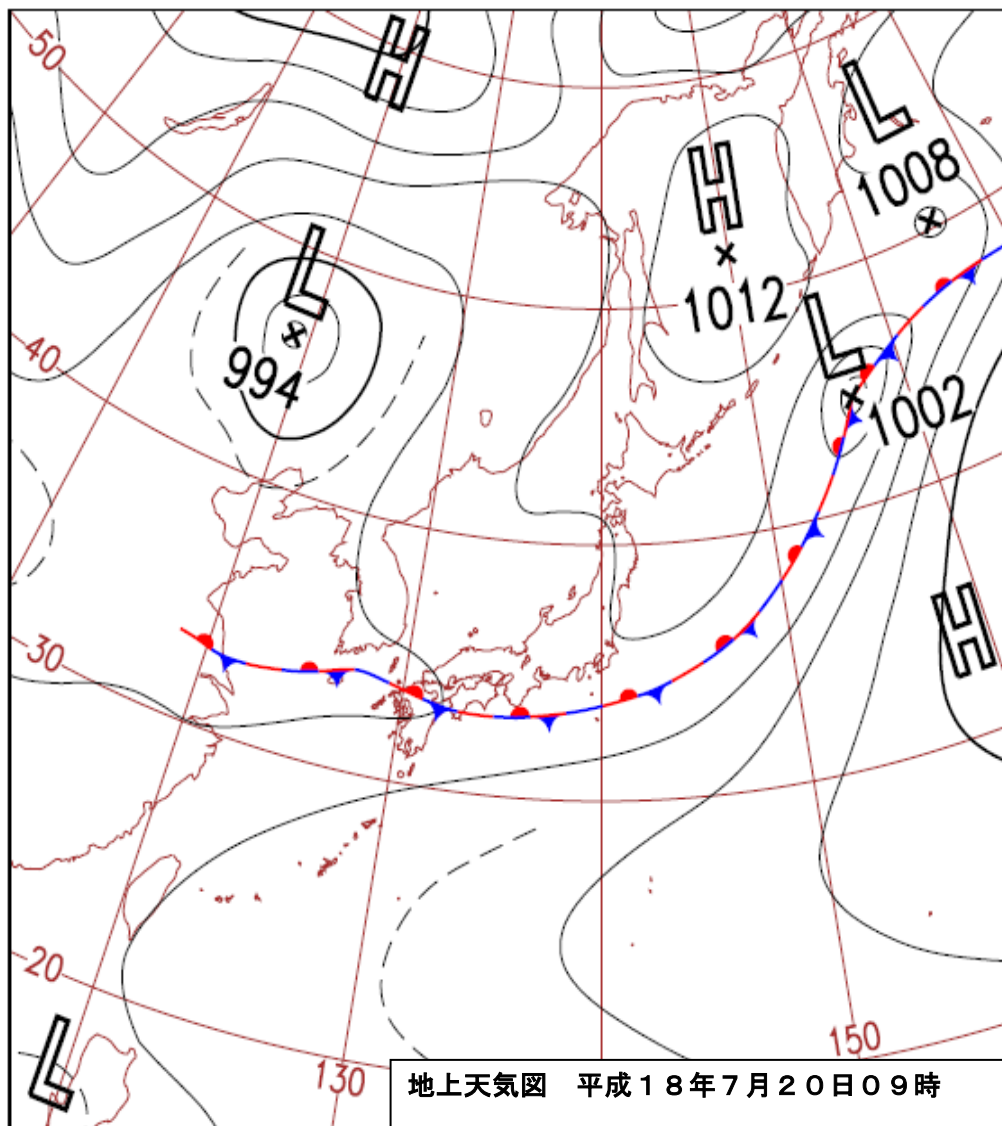

イ 各地の降水量

(福岡県防災行政無線で観測した降水量/単位:mm)

平成18年7月

日 観測地点	19日	20日	21日	22日	23日	24日	計	最大1時間降水量		
								日	時間	降水量
福岡	108	55	15	0	21	39	238	19	22	27
久留米	70	107	21	2	55	11	266	20	10	30
柳川	52	44	26	6	31	5	164	19	13	16
直方	101	64	11	0	18	33	227	20	7	20
行橋	120	63	16	0	35	16	250	19	☆11	18
前原	119	70	21	0	21	43	274	20	7	30
甘木	133	121	24	0	48	13	339	20	5	33
八女	61	62	33	3	68	4	231	23	12	23
北九州	85	78	5	0	15	35	218	20	7	17
田川	145	65	36	0	33	24	303	19	23	29
飯塚	147	56	24	0	31	19	277	19	21	24
那珂	89	44	17	0	34	18	202	19	22	15
大牟田	65	97	32	8	95	11	308	19	13	28
豊前	93	70	6	0	54	13	236	19	23	26
宗像	89	70	8	0	16	47	230	19	8	21
小倉	99	90	7	0	19	42	257	19	7	29
清水山	66	97	30	5	82	5	285	23	18	31
鷹取山	84	113	39	5	82	9	332	20	14	21
三郡山	116	49	34	0	33	34	266	19	11	19
湯川山	102	71	4	0	13	46	236	20	7	19
大坂山	167	71	46	0	37	20	341	19	23	29
権現山	92	100	8	0	14	36	250	20	7	22
火山	50	30	12	0	15	23	130	20	7	10
九千部山	123	77	16	3	31	45	295	19	15	24
宮の尾	92	200	54	5	163	35	549	23	18	31
御側	110	224	59	7	157	40	597	☆20	18	31
柴庵	97	191	58	7	163	28	544	20	18	29
九千部	120	73	14	1	26	44	278	19	15	23
背振	140	74	19	0	47	33	313	19	11	25
小川内	120	79	22	1	32	32	286	☆19	11	20
南畑	122	68	23	0	34	34	281	19	☆11	22
小河原	166	68	31	0	32	27	324	19	10	29
力丸	150	68	25	0	27	35	305	19	22	22
津野	112	88	20	1	53	17	291	23	13	19
頂吉	135	82	31	0	36	22	306	19	2	22
大藪	97	75	20	0	58	15	265	☆19	11	18
古屋敷	104	55	20	0	40	26	245	19	11	22
上久保	114	44	27	0	33	34	252	19	12	17
池田	117	66	21	0	20	43	267	20	7	28
上村	109	54	14	0	26	33	236	19	15	23
山神	103	53	13	0	31	28	228	19	15	24
永岡	98	52	11	0	33	26	220	19	11	17
鳴淵	133	66	37	0	35	22	293	19	11	29
雨水橋	108	64	20	0	20	41	253	19	11	26
猪野	131	72	31	0	23	48	305	19	11	27
福智山	101	78	18	0	23	31	251	20	8	26
牛頭	93	46	13	0	35	25	4	19	11	18
北谷	99	47	24	0	30	28	2	19	11	18

注意) ☆は他日、他時間にも最大雨量があったことを示す。

ウ 降水量(平成18年7月19日~24日)

単位:mm

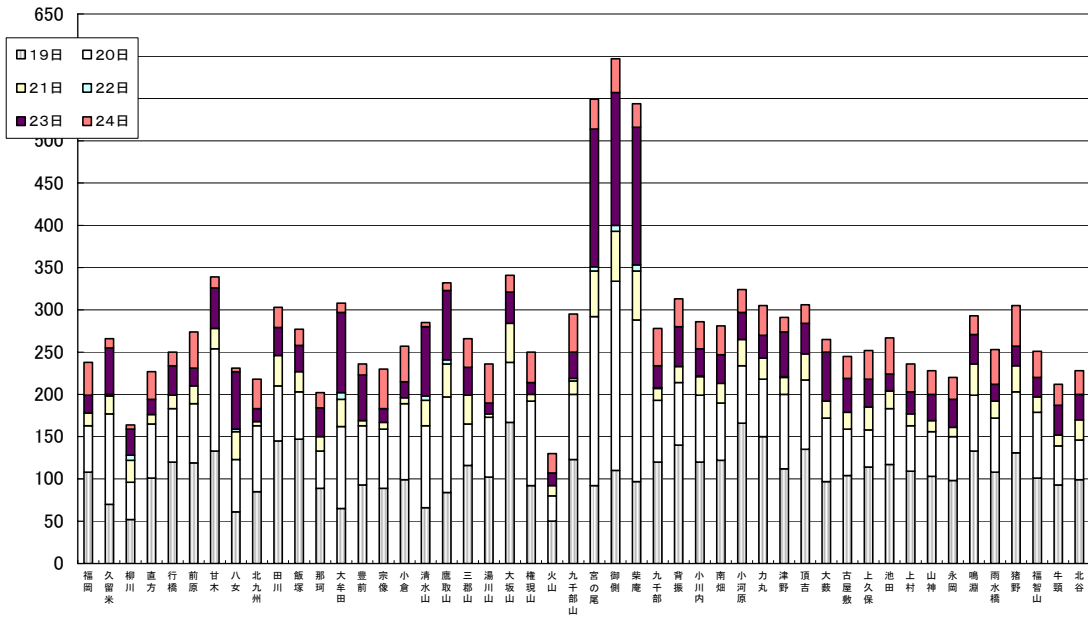

エ 降水量分布図

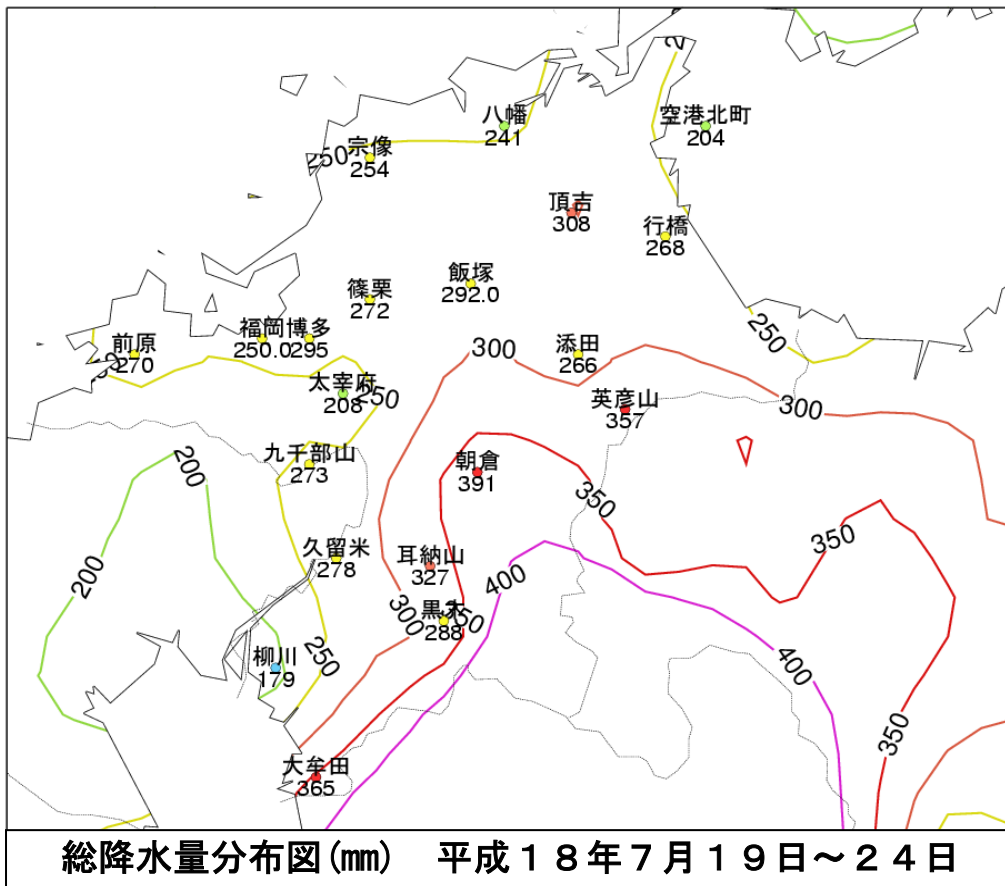

(2) 災害の概要

ア. 気象情報及び災害対策本部等の経過

主な気象情報の発表状況の経緯					県の対応の経緯	
月 日	時 刻	発表地域	警 報	注 意 報	時 刻	対応体制
7/19	09:54	全域		大雨,雷,洪水	09:54	福岡県災害警戒準備室設置
7/20	02:48	福岡地方	大雨,洪水	大雨,雷,洪水	04:30	福岡県災害警戒本部設置 (筑後)
		北九州地方		大雨,雷,洪水		
	筑豊地方 筑後北部 筑後南部	大雨,雷,洪水 大雨,雷,洪水 雷				
	05:23	福岡地方	大雨,洪水	大雨,雷,洪水	05:23	福岡県災害警戒地方本部追加設置 (京築、筑豊、両筑) 福岡県災害警戒地方本部一部解散 (筑後)
		北九州地方		大雨,雷,洪水		
		京築 筑豊地方 筑後北部 筑後南部		雷 大雨,洪水 大雨,洪水 雷		
	14:59	福岡地方	大雨	大雨,雷,洪水,波浪	14:59	福岡県災害警戒地方本部一部解散 (京築、筑豊)
		北九州・遠賀地区		大雨,雷,洪水,波浪		
		京築 筑豊地方 筑後北部 筑後南部		大雨,雷,洪水 大雨,雷,洪水 雷,洪水 大雨,雷,洪水		
7/21	00:45	福岡地方	大雨,洪水	大雨,雷,洪水,強風,波浪	00:45	福岡県災害警戒地方本部追加設置 (筑後)
		北九州・遠賀地区		大雨,雷,洪水,強風,波浪		
	06:23	福岡地方		雷	06:23	福岡県災害警戒準備室に切替
		北九州地方		雷		
	18:20	筑豊地方		雷	14:14	災害警戒準備室解散
		筑後地方		大雨,雷,洪水		
7/22	18:20	全域		大雨,雷,洪水	18:20	福岡県災害警戒準備室設置
7/23	18:30	福岡地方	大雨,洪水	大雨,雷,洪水	18:30	福岡県災害警戒本部設置 (両筑、筑後)
		北九州地方		大雨,雷,洪水		
	22:30	筑豊地方		大雨,雷,洪水	22:30	福岡県災害警戒地方本部一部解散 (両筑)
		筑後地方		大雨,雷,洪水		
7/23	22:30	福岡地方	大雨,洪水	大雨,雷,洪水		
		北九州地方		大雨,雷,洪水		
		筑豊		大雨,雷,洪水		
		筑後北部		大雨,雷,洪水		
		筑後南部		雷		

(2) 災害の概要

ア. 気象情報及び災害対策本部等の経過

主な気象情報の発表状況の経緯					県の対応の経緯	
月 日	時 刻	発表地域	警報	注意報	時 刻	対応体制
7/24	04:20	福岡地方 北九州地方 筑豊地方 筑後北部 筑後南部		雷 雷 雷 大雨,雷	04:20	福岡県災害警戒準備室に切替
					14:34	災害警戒準備室解散

イ. 主な被害

◆人的被害	重傷者	0名
	軽傷者	0名
◆住家被害	全壊	0棟
	半壊	0棟
	一部損壊	1棟
	床上浸水	0棟
	床下浸水	4棟
◆り災世帯		0世帯
◆り災人数		0名
◆道路被害		26箇所
◆河川被害		18箇所
◆崖崩れ		30箇所

ウ. 雨量観測状況（7月19日～24日）

※県防災行政無線網観測所による

◆1時間最大雨量

（平地）

- ① 甘木 33ミリ（20日5時）
- ② 久留米 30ミリ（20日10時）
- ② 前原 30ミリ（20日7時）

（山間部）

- ① 清水山 31ミリ（23日18時）
- ① 宮の尾 31ミリ（23日18時）
- ① 御側 31ミリ（20日18時）

◆累積最大雨量

（平地）

- ① 甘木 339ミリ
- ② 大牟田 308ミリ

（山間部）

- ① 御側 597ミリ
- ② 宮の尾 549ミリ

エ. 市町村における災害対策本部設置状況

1団体

オ. 避難状況

◆自主避難

3市町村 7世帯 13名

カ. 局地激甚災害指定状況

なし

(3)被害状況 平成17年7月19日から24日の大雨による災害の被害状況

	人的被害				住家被害															非住家					
	死者 人	行方 不明 人	負傷者		全壊			半壊			一部損壊			床上浸水			床下浸水			公共 建物 棟	その 他 棟				
			重傷 人	軽傷 人	棟	世帯	人	棟	世帯	人	棟	世帯	人	棟	世帯	人	棟	世帯	人						
県計	0	0	0	0	0	0	0	0	0	0	0	1	1	4	0	0	0	4	4	7	0	0			
福岡市																									
大野城市																									
春日市																									
那珂川町																									
筑紫野市																									
太宰府市																									
宇美町																									
篠栗町																									
志免町																									
須恵町																									
粕屋町																									
久山町																									
新宮町																									
古賀市																									
宗像市																									
福津市																									
前原市																									
二丈町																									
志摩町																									
福岡 地方本部計	0	0	0	0	0	0	0	0	0	0	0	0	0	0	0	0	0	0	0	0	0	0	0		
大牟田市																									
大川市																									
大木町																									
八女市																									
黒木町																									
立花町																									
広川町																									
矢部村																									
星野村																									
柳川市																									
瀬高町																									
山川町																									
高田町																									
筑後市																									
筑後 地方本部計	0	0	0	0	0	0	0	0	0	0	0	0	0	0	0	0	0	0	0	0	0	0	0	0	
北九州市																		1	1	2					
中間市																									
芦屋町																									
水巻町																									
岡垣町											1	1	4												
遠賀町																									
北九州 地方本部計	0	0	0	0	0	0	0	0	0	0	1	1	4	0	0	0	1	1	2	0	0			0	

	田		畑		文教施設 箇所	医療機関 箇所	道路 箇所	橋りょう 箇所	河川 箇所	港湾 箇所	砂防 箇所	清掃施設 箇所	崖崩れ 箇所	鉄道不通 箇所	船舶被害 隻	水道 戸	電話 回線	電気 戸	ガス 戸	ブロッ ク箇所	り災世帯 世帯	り災者数 人
	流出埋没	冠水	流出埋没	冠水																		
	ha	ha	ha	ha																		
県計	0.00	0.00	0.00	0.00	0	0	26	0	18	0	0	0	30	0	0	0	0	0	0	2	0	0
福岡市													2									
大野城市																						
春日市																						
那珂川町																						
筑紫野市																						
太宰府市									1													
宇美町																						
篠栗町																						
志免町																						
須恵町																						
粕屋町																						
久山町																						
新宮町																						
古賀市																						
宗像市													2									
福津市																						
前原市																						
二丈町																						
志摩町																						
福岡 地方本部計	0.00	0.00	0.00	0.00	0	0	0	0	1	0	0	0	4	0	0	0	0	0	0	0	0	0
大牟田市							7		1													
大川市																						
大木町																						
八女市																						
黒木町																						
立花町																						
広川町									2													
矢部村							1															
星野村																						
柳川市																						
瀬高町																						
山川町																						
高田町																						
筑後市																						
筑後 地方本部計	0.00	0.00	0.00	0.00	0	0	8	0	3	0	0	0	0	0	0	0	0	0	0	0	0	0
北九州市													10							2		
中間市																						
芦屋町																						
水巻町																						
岡垣町													2									
遠賀町																						
北九州 地方本部計	0.00	0.00	0.00	0.00	0	0	0	0	0	0	0	0	12	0	0	0	0	0	0	2	0	0

(4)被害額 総括表

区 分	単 位	被 害 総 額	備 考	
公立文教施設	千円	317	教育庁	
農林水産業施設	千円	125,853	農政部 121,000 水産林務部 4,853	
公共土木施設	千円	148,631	土木部	
その他の公共施設	千円	27,173	建築都市部 24,500 教育庁 2,673	
小 計	千円	301,974		
公共施設被害市町村数	団体	1		
そ の 他	農産被害	千円	13,615	農政部
	林産被害	千円	0	
	畜産被害	千円	0	
	水産被害	千円	0	
	商工被害	千円	0	
	林地被害	千円	54,500	水産林務部
	県営林被害	千円	0	
その他の小計	千円	68,115		
被害総額	千円	370,089		

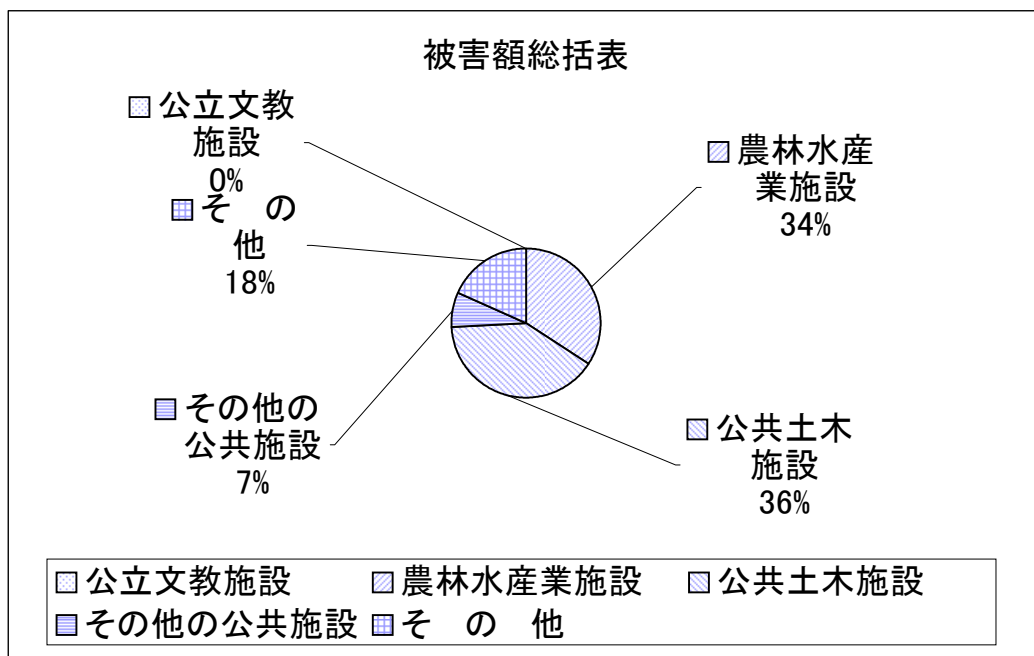

平成18年7月19日から24日までの大雨による被害額報告 (市町村別)

平成19年4月1日現在

水産林務部

市町村名	合計	林道		林地		林産		県営林		その他(作業道等)				林務小計 金額(千円)	漁港 箇所 金額(千円)	水産物 匹 金額(千円)	その他(漁具等)		漁船 隻数 金額(千円)	水産小計 金額(千円)
		路線	箇所	延長(m)	金額(千円)	箇所	面積(ha)	金額(千円)	面積(ha)	金額(千円)	面積(ha)	金額(千円)	路線				箇所	延長(m)		
福岡市	0													0						0
筑紫野市	0													0						0
春日市	0													0						0
大野城市	0													0						0
宗像市	0													0						0
太宰府市	0													0						0
前原市	0													0						0
古賀市	0													0						0
福津市	0													0						0
那珂川町	0													0						0
宇美町	0													0						0
篠栗町	0													0						0
志免町	0													0						0
須恵町	0													0						0
新宮町	0													0						0
久山町	0													0						0
粕屋町	0													0						0
二丈町	0													0						0
志摩町	0													0						0
計	0	0	0	0	0	0	0.00	0	0.00	0	0.00	0	0	0	0	0	0	0	0	0
久留米市	0													0						0
朝倉市	0													0						0
小郡市	0													0						0
うきは市	0													0						0
筑前町	0													0						0
大刀洗町	0													0						0
東峰村	0													0						0
計	0	0	0	0	0	0	0.00	0	0.00	0	0.00	0	0	0	0	0	0	0	0	0
北九州市	15,000					1	0.10	15,000						15,000						0
中間市	0													0						0
芦屋町	0													0						0
水巻町	0													0						0
岡垣町	0													0						0
遠賀町	0													0						0
計	15,000	0	0	0	0	1	0.10	15,000	0	0	0	0	0	15,000	0	0	0	0	0	0
直方市	0													0						0
飯塚市	0													0						0
田川市	0													0						0
宮若市	0													0						0
嘉麻市	9,500					2	0.05	9,500						9,500						0
小竹町	0													0						0
鞍手町	0													0						0
福智町	0													0						0
桂川町	0													0						0
香春町	0													0						0
添田町	1,796	1	1	12	1,796									1,796						0
糸田町	0													0						0
川崎町	0													0						0
大任町	0													0						0
赤井村	0													0						0
計	11,296	1	1	12	1,796	2	0.05	9,500	0.00	0	0	0	0	11,296	0	0	0	0	0	0
大牟田市	0													0						0
柳川市	0													0						0
八女市	0													0						0
筑後市	0													0						0
大川市	0													0						0
大木町	0													0						0
黒木町	0													0						0
上隅町	0													0						0
立花町	0													0						0
広川町	0													0						0
矢部村	0													0						0
星野村	33,057	1	1	13	3,057	1	0.65	30,000						33,057						0
瀬高町	0													0						0
山川町	0													0						0
高田町	0													0						0
計	33,057	1	1	13	3,057	1	0.65	30,000	0.00	0	0	0	0	33,057	0	0	0	0	0	0
行橋市	0													0						0
豊前市	0													0						0
荻田町	0													0						0
上毛町	0													0						0
上町	0													0						0
みやこ町	0													0						0
吉富町	0													0						0
計	0	0	0	0	0	0	0.00	0	0	0	0	0	0	0	0	0	0	0	0	0
合計	59,353	2	2	25	4,853	4	0.80	54,500	0.00	0	0	0	0	59,353	0	0	0	0	0	0

土木関係被害

3 平成18年7月19日から24日までの大雨災害

単位:千円

		河川		海岸		砂防		道路		橋梁		港湾		計	
		箇所	金額	箇所	金額	箇所	金額	箇所	金額	箇所	金額	箇所	金額	箇所	金額
県 工 事	福岡														
	久留米														
	柳川														
	直方														
	行橋														
	前原														
	甘木														
	八女	1	10,917					2	7,562					3	18,479
	北九州														
	田川														
	飯塚														
	那珂														
	大牟田														
	豊前														
	宗像														
合計	1	10,917					2	7,562					3	18,479	
市 町 村 工 事	福岡	1	7,623											1	7,623
	久留米														
	柳川														
	直方														
	行橋														
	前原														
	甘木														
	八女	4	15,983					3	77,378					7	93,361
	北九州							1	8,399					1	8,399
	田川														
	飯塚														
	那珂														
	大牟田							1	20,769					1	20,769
	豊前														
	宗像														
合計	5	23,606					5	106,546					10	130,152	
合 計	福岡	1	7,623											1	7,623
	久留米														
	柳川														
	直方														
	行橋														
	前原														
	甘木														
	八女	5	26,900					5	84,940					10	111,840
	北九州							1	8,399					1	8,399
	田川														
	飯塚														
	那珂														
	大牟田							1	20,769					1	20,769
	豊前														
	宗像														
合計	6	34,523					7	114,108					13	148,631	

農業関係被害

平成18年7月19日から24日までの大雨災害

単位:千円

		福岡農林	朝倉農林	八幡農林	飯塚農林	筑後農林	行橋農林	計	
農作物等被害	農作物	水 稻							
		麦							
		園芸作物	果樹		1,549				1,549
			野菜		11,331				11,331
			茶						
			花き					735	735
		農作物計		12,880			735		13,615
	家畜								
畜産施設									
温室等栽培施設									
農産被害等			12,880			735		13,615	
共同利用施設(農協等)									
農地・農業用施設		8,000	17,000	3,000	68,000	21,000	4,000	121,000	
計		8,000	29,880	3,000	68,000	21,735	4,000	134,615	