

5. 9月17日から18日までの台風第13号による災害

(1) 気象概況

ア. 天気概況

台風第13号は、東シナ海を北東へ進み、強い勢力を保ったまま17日18時過ぎ、長崎県佐世保市付近に上陸した。その後、佐賀県、福岡県を通過して17日20時頃玄界灘へ抜け、18日21時に日本海で温帯低気圧に変わった。台風の通過に伴い福岡では、9月としては観測開始以来第1位（通年では、観測開始以来第2位）となる南の風49.0m/s（17日19時38分）、飯塚では南南東の風40.0m/s（17日20時04分）の最大瞬間風速を観測した。2日間の総降水量の多い地点は、前原140mm、福岡86mm、篠栗76mm、八幡75mmなどであった。

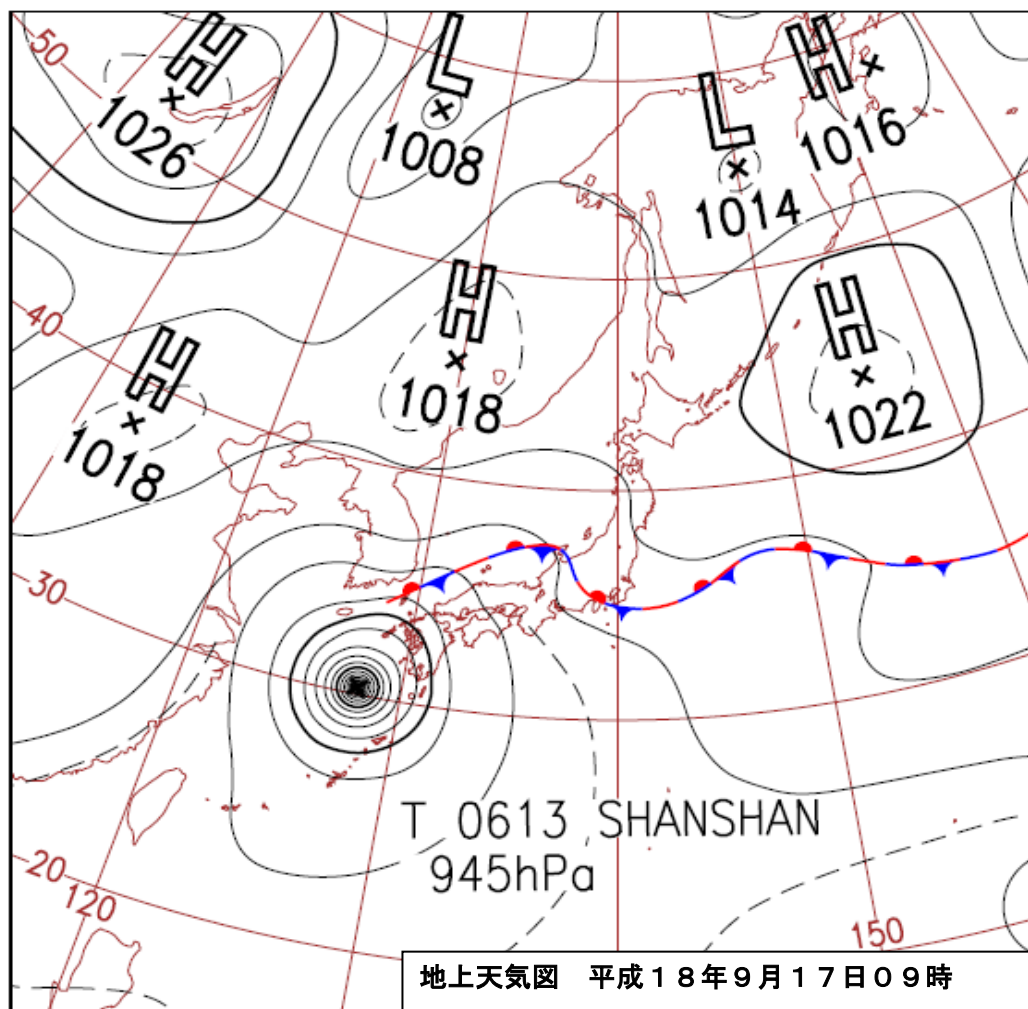

イ 各地の降水量

(福岡県防災行政無線で観測した降水量/単位:mm)

平成18年9月

日 観測地点	17日	18日	19日	計	最大1時間降水量		
					日	時間	降水量
福岡	60	16	0	76	17	15	18
久留米	15	0	0	15	17	14	9
柳川	11	0	0	11	17	14	6
直方	21	3	0	24	17	15	7
行橋	25	2	0	27	17	16	6
前原	85	39	0	124	17	19	25
甘木	24	2	0	26	17	15	17
八女	14	0	0	14	17	14	9
北九州	31	16	0	47	17	15	10
田川	28	4	0	32	17	15	12
飯塚	16	4	0	20	17	15	8
那珂	30	2	0	32	17	15	21
大牟田	12	2	0	14	17	14	5
豊前	26	0	0	26	17	16	8
宗像	44	18	1	63	17	20	18
小倉	16	0	0	16	17	14	10
清水山	28	6	0	34	17	15	19
鷹取山	27	23	0	50	17	15	8
三郡山	66	24	0	90	17	20	23
湯川山	31	7	0	38	17	15	11
大坂山	37	27	0	64	17	15	12
権現山	65	49	4	118	17	19	28
火山	34	6	1	41	17	14	14
九千部山	20	17	0	37	17	15	7
宮の尾	35	7	0	42	17	15	11
御側	35	9	0	44	17	20	10
柴庵	24	5	1	30	17	20	7
九千部	26	5	0	31	17	14	12
背振	38	12	0	50	17	14	16
小川内	26	3	1	30	17	14	14
南畑	31	5	0	36	17	14	15
小河原	41	34	0	75	17	15	14
力丸	30	18	0	48	17	15	10
津野	18	12	0	30	17	15	7
頂吉	50	18	0	68	17	15	18
大藪	12	11	0	23	17	15	6
古屋敷	17	7	1	25	17	15	6
上久保	91	42	1	134	17	19	18
池田	86	31	0	117	17	19	25
上村	19	2	0	21	17	14	11
山神	22	1	0	23	17	14	11
永岡	27	0	1	28	17	15	20
鳴淵	53	8	0	61	17	16	36
雨水橋	40	13	0	53	17	16	17
猪野	99	35	2	136	17	16	28
福智山	48	10	0	58	17	15	22
牛頸	30	2	0	18	17	17	6
北谷	43	7	0	18	17	15	20

(注意) ☆は他日、他時間にも最大雨量があったことを示す。

ウ 降水量(平成18年9月17日~19日)

単位: mm

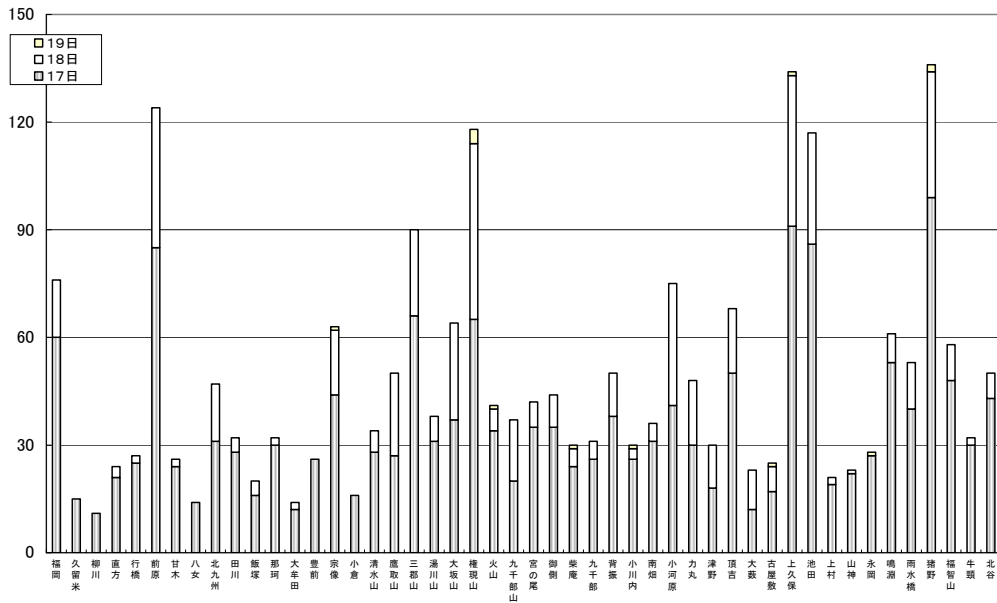

エ 降水量分布図

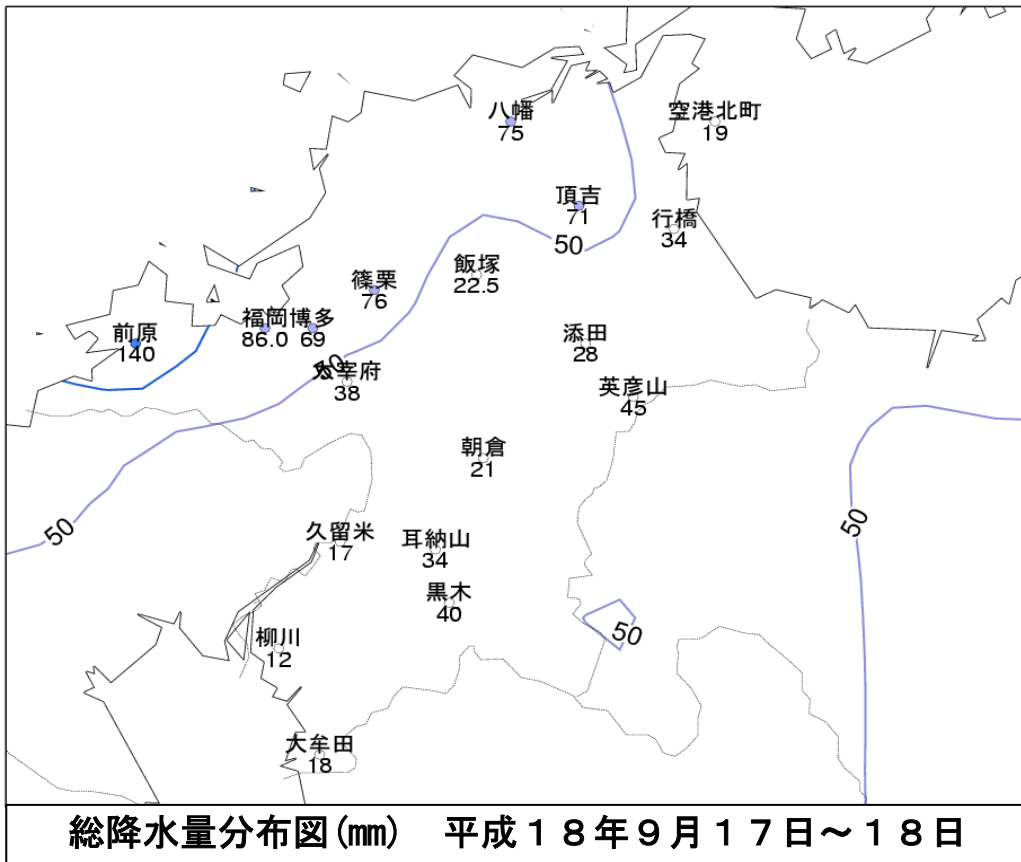

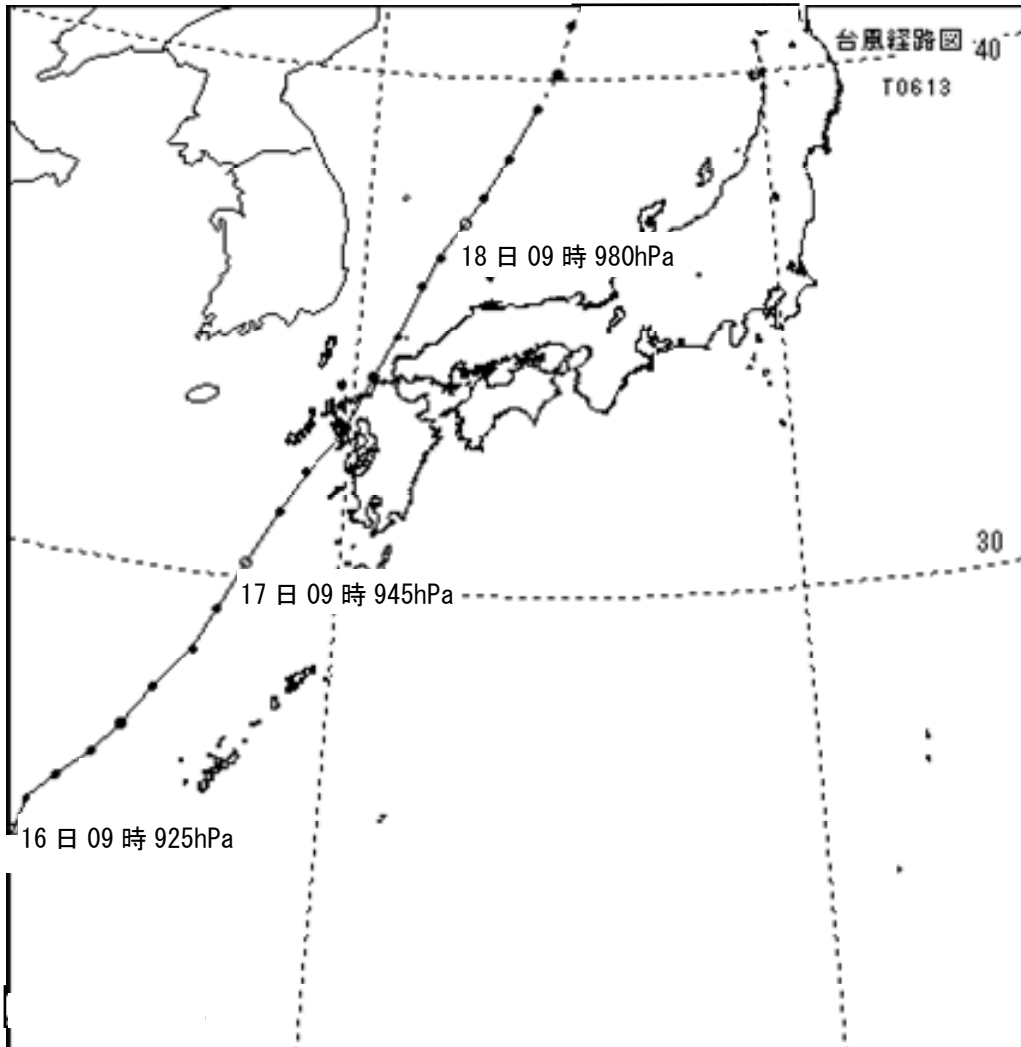

平成18年台風第13号 経路図

イ. 主な被害

◆人的被害	死者	1名
	重傷者	2名
	軽傷者	69名
◆住家被害	全壊	2棟
	半壊	18棟
	一部損壊	1,658棟
	床上浸水	0棟
	床下浸水	5棟
◆り災世帯		17世帯
◆り災人数		32名
◆道路被害		40箇所
◆河川被害		8箇所
◆崖崩れ		12箇所

ウ. 雨量観測状況（9月17日～18日）

※県防災行政無線網観測所による

◆1時間最大雨量

（平地）

- ① 前原 25ミリ（17日19時）
- ② 那珂 21ミリ（17日15時）

（山間部）

- ① 鳴淵 36ミリ（17日16時）
- ② 権現山 28ミリ（17日19時）
- ③ 猪野 28ミリ（17日16時）

◆累積最大雨量

（平地）

- ① 前原 124ミリ
- ② 福岡 76ミリ

（山間部）

- ① 猪野 136ミリ
- ② 上久保 134ミリ

エ. 市町村における災害対策本部設置状況

25団体

オ. 避難状況

◆自主避難

11市町村 782世帯 1,342名

◆避難勧告

2市町村 72世帯 254名

カ. 激甚災害指定状況

なし

	田		畑		文教施設 箇所	医療機関 箇所	道路 箇所	橋りょう 箇所	河川 箇所	港湾 箇所	砂防 箇所	清掃施設 箇所	崖崩れ 箇所	鉄道不通 箇所	船舶被害 隻	水道 戸	電話 回線	電気 戸	ガス 戸	ブロッ ク 箇所	り災世帯 世帯	り災者数 人
	流出埋没	冠水	流出埋没	冠水																		
	ha	ha	ha	ha																		
県計	0.00	0.00	0.00	2.50	525	1	40	0	8	3	0	1	12	0	21	150	0	83434	0	12	17	32
福岡市					181		1			2			2		5	89					2	4
大野城市																						
春日市																						
那珂川町					7																	
筑紫野市																						
太宰府市																						
宇美町																						
篠栗町																						
志免町																					7	11
須恵町																						
粕屋町																						
久山町																						
新宮町					4																	
古賀市																						
宗像市																						
福津市																						
前原市							1											12000				
二丈町					2				2												2	7
志摩町																						
福岡 地方本部計	0.00	0.00	0.00	0.00	194	0	2	0	2	2	0	0	2	0	5	89	0	12000	0	0	11	22
大牟田市									1									6800		2	1	1
大川市					15		3					1									1	1
大木町					7																	
八女市																						
黒木町																						
立花町																						
広川町					1													2624				
矢部村							1															
星野村																		10				
柳川市															16			8300				
瀬高町																					1	1
山川町																						
高田町																						
筑後市					17													4329				
筑後 地方本部計	0.00	0.00	0.00	0.00	40	0	4	0	1	0	0	1	0	0	16	0	0	22063	0	2	3	3
北九州市					194		3														6	2
中間市																						
芦屋町																						
水巻町																						
岡垣町																						
遠賀町									2													
北九州 地方本部計	0.00	0.00	0.00	0.00	194	0	3	0	2	0	0	0	0	0	0	0	0	0	0	6	2	2

	田		畑		文教施設 箇所	医療機関 箇所	道路 箇所	橋りょう 箇所	河川 箇所	港湾 箇所	砂防 箇所	清掃施設 箇所	崖崩れ 箇所	鉄道不通 箇所	船舶被害 隻	水道 戸	電話 回線	電気 戸	ガス 戸	ブロック 箇所	り災世帯 世帯	り災者数 人	
	流出埋没	冠水	流出埋没	冠水																			
	ha	ha	ha	ha																			
久留米市																							
朝倉市					14		22		3				10			61		9800					
筑前町																							
東峰村				2.50																			
小郡市					12													10484					
うきは市					23																		
大刀洗町																							
両筑地方本部計	0.00	0.00	0.00	2.50	49	0	22	0	3	0	0	0	10	0	0	61	0	20284	0	0	0	0	
行橋市					4					1								27287					
苅田町																							
豊前市																							
みやこ町																							
築上町							1																
吉富町																							
上毛町							2																
京築地方本部計	0.00	0.00	0.00	0.00	4	0	3	0	0	1	0	0	0	0	0	0	0	27287	0	0	0	0	
飯塚市					2																		
嘉麻市																							
桂川町					6		1																
直方市					12		1											1800		4	1	5	
小竹町																							
鞍手町					5	1																	
宮若市					1																		
田川市					18		4																
香春町																							
添田町																							
糸田町																							
川崎市																							
福智町																							
大任町																							
赤村																							
筑豊地方本部計	0.00	0.00	0.00	0.00	44	1	6	0	0	0	0	0	0	0	0	0	0	1800	0	4	1	5	

(4)被害額 総括表

区分	単位	被害総額	備考
公立文教施設	千円	268,226	総務部 580 教育庁 267,646
農林水産業施設	千円	240,885	農政部
公共土木施設	千円	181,087	水産林務部 86,100 土木部 94,987
その他の公共施設	千円	242,420	総務部 17,127 環境部 1,963 生活労働部 15 水産林務部 9,138 建築都市部 3,356 企業局 500 教育庁 163,039 警察本部 47,282
小計	千円	932,618	
公共施設被害市町村数	団体	25	
農産被害	千円	8,259,240	農政部
林産被害	千円	49,789	水産林務部
畜産被害	千円	19,690	農政部
水産被害	千円	128,350	水産林務部
商工被害	千円	217,244	商工部
林地被害	千円	27,000	水産林務部
県営林被害	千円	0	
その他	千円	82,539	総務部 1,232 保健福祉部 599 建築都市部 80,708
小計	千円	8,783,852	
被害総額	千円	9,716,470	

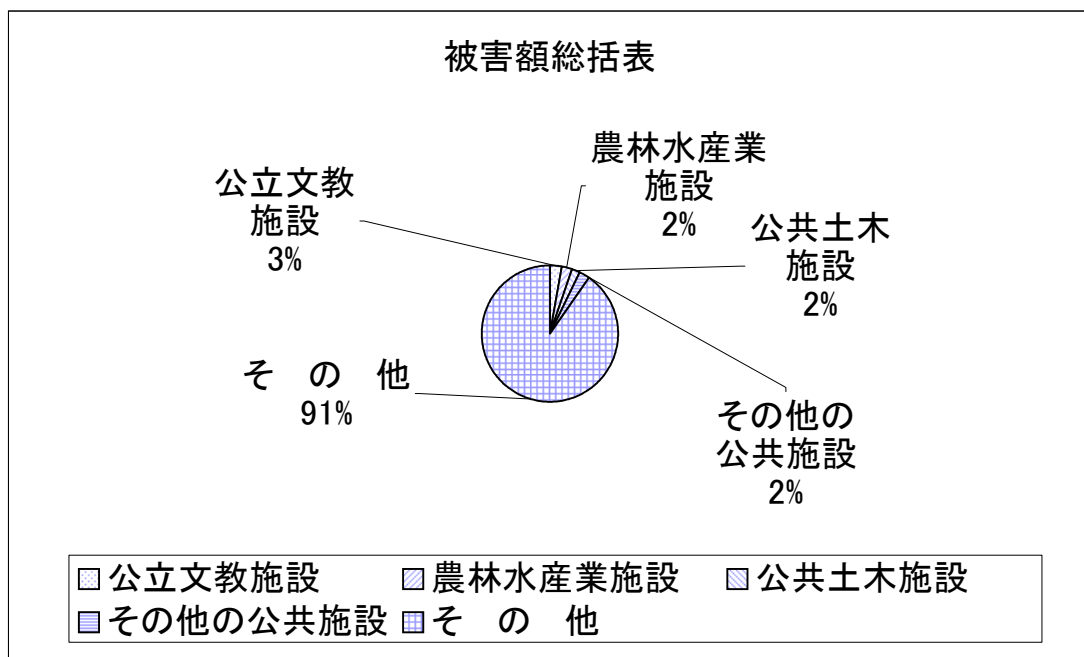

平成18年9月17日から18日までの台風13号による被害額報告 (市町村別)

平成19年4月1日現在 (第1報)

水産林務部

市町村名	合計	林地		林産		治山施設		公共施設		林務小計	漁港		水産物		その他(漁具等)		公共施設		漁船		水産小計	
		箇所	面積(ha)	金額(千円)	面積(ha)	金額(千円)	箇所	金額(千円)	箇所		金額(千円)	箇所	金額(千円)	匹	金額(千円)	箇所	金額(千円)	箇所	金額(千円)	隻数		金額(千円)
福岡市	36,760									0	1	26,000			5	8,050	1	1,500	5	1,210	36,760	
筑紫野市	0									0											0	
春日市	0									0											0	
大野城市	0									0											0	
宗像市	43,000					1	8,000			8,000	1	35,000									35,000	
太宰府市	0									0											0	
前原市	0									0											0	
古賀市	3,000	1	0.02	3,000						3,000											0	
福津市	400									0	1	400									400	
那珂川町	3,924				1.30	3,924				3,924											0	
宇美町	0									0											0	
篠栗町	339				0.19	339				339											0	
志免町	0									0											0	
須恵町	0									0											0	
新宮町	0									0											0	
久山町	9,082				3.18	9,082				9,082											0	
粕屋町	0									0											0	
二丈町	40,000	3	0.26	24,000						24,000	1	16,000									16,000	
志摩町	500									0					2	500					500	
計	137,005	4	0.28	27,000	4.67	13,345	1.00	8,000	0	0	48,345	4	77,400	0	0	7	8,550	1	1,500	5	1,210	88,660
朝倉農林																						
久留米市	1,635							2	1,635	1,635											0	
朝倉市	4,670									0							1	4,670			4,670	
小郡市	0									0											0	
うきは市	2,230				4.00	2,230				2,230											0	
筑前町	0									0											0	
大刀洗町	0									0											0	
東峰村	390				0.52	390				390											0	
計	8,925	0	0.00	0	4.52	2,620	0.00	0	2	1,635	4,255	0	0	0	0	0	0	1	4,670	0	0	4,670
八幡農林																						
北九州市	12,410									0			3	1,020	9	5,230				12	6,160	12,410
中間市	0									0											0	
芦屋町	1,000									0				1	1,000						1,000	
水巻町	0									0											0	
岡垣町	540									0					1	150				4	390	540
遠賀町	0									0											0	
計	13,950	0	0.00	0	0	0	0	0	0	0	0	0	3	1,020	11	6,380	0	0	16	6,550	13,950	
飯塚農林																						
直方市	0									0											0	
飯塚市	0									0											0	
田川市	0									0											0	
宮若市	0									0											0	
嘉麻市	0									0											0	
小竹町	0									0											0	
鞍手町	0									0											0	
福智町	0									0											0	
桂川町	0									0											0	
香春町	0									0											0	
添田町	0									0											0	
糸田町	0									0											0	
川崎町	0									0											0	
大任町	0									0											0	
赤村	0									0											0	
計	0	0	0.00	0	0.00	0	0	0	0	0	0	0	0	0	0	0	0	0	0	0	0	
筑後農林																						
大牟田市	800									0					1	500				1	300	800
柳川市	72,760									0	1	400			17	64,240	1	920	17	7,200	72,760	
八女市	0									0											0	
筑後市	0									0											0	
大川市	21,700									0					9	18,500			13	3,200	21,700	
大木町	0									0											0	
黒木町	11,756				9.48	11,756				11,756											0	
上陽町	837				0.73	837				837											0	
立花町	0									0											0	
広川町	0									0											0	
矢部村	0									0											0	
星野村	21,231				16.94	21,231				21,231											0	
瀬高町	0									0											0	
山川町	0									0											0	
高田町	0									0											0	
計	129,084	0	0.00	0	27.15	33,824	0	0	0	33,824	1	400	0	0	27	83,240	1	920	31	10,700	95,260	
行橋農林																						
行橋市	7,400									0	1	300	2	4,500	3	2,600					7,400	
豊前市	913									0				1	500	1	413				913	
苅田町	3,100									0			1	2,100	1	1,000					3,100	
上毛町	0									0											0	
築上町	0									0											0	
みやこ町	0									0											0	
吉富町	0									0											0	
計	11,413	0	0.00	0	0	0	0	0	0	0	1	300	3	6,600	5	4,100	1	413	0	0	11,413	
合計	300,377	4	0.28	27,000	36.34	49,789	1	8,000	2	1,635	86,424	6	78,100	6	7,620	50	102,270	4	7,503	52	18,460	213,953

土木関係被害

6 平成18年9月17日から18日までの台風第13号による災害

単位:千円

		河川		海岸		砂防		道路		橋梁		港湾		計		
		箇所	金額	箇所	金額	箇所	金額	箇所	金額	箇所	金額	箇所	金額	箇所	金額	
県 工 事	福岡															
	久留米															
	柳川			1	8,183									1	8,183	
	直方															
	行橋															
	前原	2	5,964											2	5,964	
	甘木															
	八女															
	北九州							1	25,023						1	25,023
	田川															
	飯塚															
	那珂															
	大牟田															
	豊前															
	宗像	1	6,447												1	6,447
合計	3	12,411	1	8,183			1	25,023						5	45,617	
市 町 村 工 事	福岡	1	11,833					1	1,758					2	13,591	
	久留米															
	柳川															
	直方															
	行橋											6	26,179	6	26,179	
	前原	2	3,873					4	5,727					6	9,600	
	甘木															
	八女															
	北九州															
	田川															
	飯塚															
	那珂															
	大牟田															
	豊前															
	宗像															
合計	3	15,706					5	7,485			6	26,179	14	49,370		
合 計	福岡	1	11,833					1	1,758					2	13,591	
	久留米															
	柳川			1	8,183									1	8,183	
	直方															
	行橋											6	26,179	6	26,179	
	前原	4	9,837					4	5,727					8	15,564	
	甘木															
	八女															
	北九州							1	25,023					1	25,023	
	田川															
	飯塚															
	那珂															
	大牟田															
豊前																
宗像	1	6,447											1	6,447		
合計	6	28,117	1	8,183			6	32,508			6	26,179	19	94,987		

農業関係被害

平成18年9月17日から18日までの台風13号災害

単位：千円

		福岡農林	朝倉農林	八幡農林	飯塚農林	筑後農林	行橋農林	計		
農作物等被害	農作物	水 稻	259,743	1,796,650	41,201	278,787	2,170,685	28,704	4,575,770	
		大豆	49,443	384,448	6,052	84,332	527,818	40,658	1,092,751	
		園芸作物	果樹	6,317	514,090	10,848	108,543	538,277	39,007	1,217,082
			野菜	6,026	242,116	29,315	40,662	127,398	5,015	450,532
			ハトムギ		18,645					18,645
			花き	2,432	390,039		13,535	56,554	595	463,155
		農作物計	323,961	3,345,988	87,416	525,859	3,420,732	113,979	7,817,935	
	家畜				7			7		
	畜産施設		3,145	7,422	325	5,341	2,800	650	19,683	
	温室等栽培施設		72,056	171,560	19,161	40,315	136,395	1,818	441,305	
農産被害等		399,162	3,524,970	106,902	571,522	3,559,927	116,447	8,278,930		
共同利用施設(農協等)		3,206	45,400	800	2,479	36,700	7,300	95,885		
農地・農業用施設		39,000	5,000			2,000	99,000	145,000		
計		441,368	3,575,370	107,702	574,001	3,598,627	222,747	8,519,815		