

3 6月28日からの大雨による災害（6月28日～29日）

(1) 気象概況

ア 天気概況

期間中、梅雨前線は対馬海峡をゆっくりと南下し、九州北部沿岸に達した。この前線に向かって、太平洋高気圧の周辺を流れる暖かく湿った気流が流れ込んだため、県内各地で断続的に雨となった。28日10時から29日21時までの降水量は、44.5mm～96.5mmとなった。

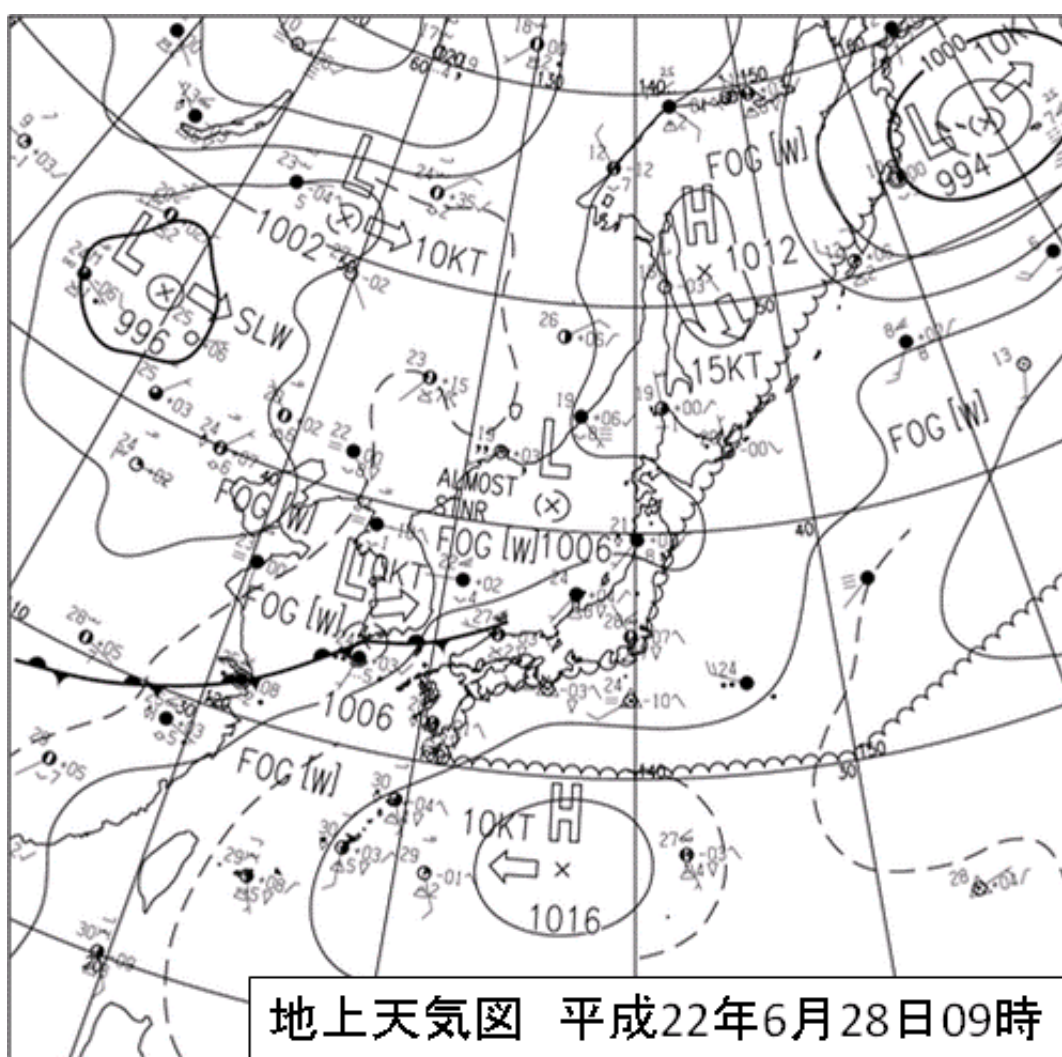

イ 各地の降水量

(福岡県防災行政無線で観測した降水量/単位:mm)

平成22年 6月28日～6月29日

日 観測地点	28日	29日	計	最大1時間降水量		
				日	時間	降水量
福岡	39	19	58	28	16	☆13
久留米	16	25	41	29	11	☆5
柳川	19	38	57	29	10	☆5
直方	46	3	49	28	13	11
行橋	73	3	76	28	15	25
前原	57	12	69	28	16	18
甘木	44	20	64	28	17	☆14
八女	17	36	53	29	11	☆5
北九州	38	1	39	28	14	13
田川	87	7	94	28	17	39
飯塚	59	4	63	28	17	16
那珂	66	14	80	28	16	33
大牟田	8	44	52	28	15	☆7
豊前	25	6	31	28	18	☆10
宗像	45	2	47	28	17	17
小倉	67	0	67	28	14	18
清水山	16	42	58	29	2	☆7
鷹取山	43	32	75	28	18	☆8
三郡山	97	20	117	28	16	24
湯川山	44	1	45	28	14	25
大坂山	81	8	89	28	18	28
権現山	55	1	56	28	14	21
火山	61	4	65	28	15	15
九千部山	158	30	188	28	16	44
宮の尾	25	34	59	28	18	☆12
御側	30	33	63	28	18	☆15
柴庵	17	36	53	29	12	☆6
九千部	154	31	185	28	16	41
背振	133	24	157	28	16	39
小川内	130	34	164	28	16	48
南畑	126	21	147	28	16	44
小河原	67	7	74	28	16	20
力丸	51	3	54	28	16	☆14
津野	56	10	66	28	17	☆16
頂吉	71	5	76	28	14	27
大藪	62	14	76	28	17	20
古屋敷	68	11	79	28	17	25
上久保	63	12	75	28	16	15
池田	60	14	74	28	14	21
上村	123	16	139	28	16	☆34
山神	124	17	141	28	16	35
永岡	110	15	125	28	17	40
鳴淵	55	11	66	28	17	☆21
雨水橋	41	12	53	28	17	15
猪野	52	7	59	28	15	16
福智山	67	3	70	28	15	☆20
牛頸	99	14	113	28	16	33
北谷	86	18	104	28	16	27
藤波	22	27	49	28	18	☆7

注意) ☆は他日、他時間にも最大雨量があったことを示す。

降水量(平成22年6月28日～6月29日)

単位: mm

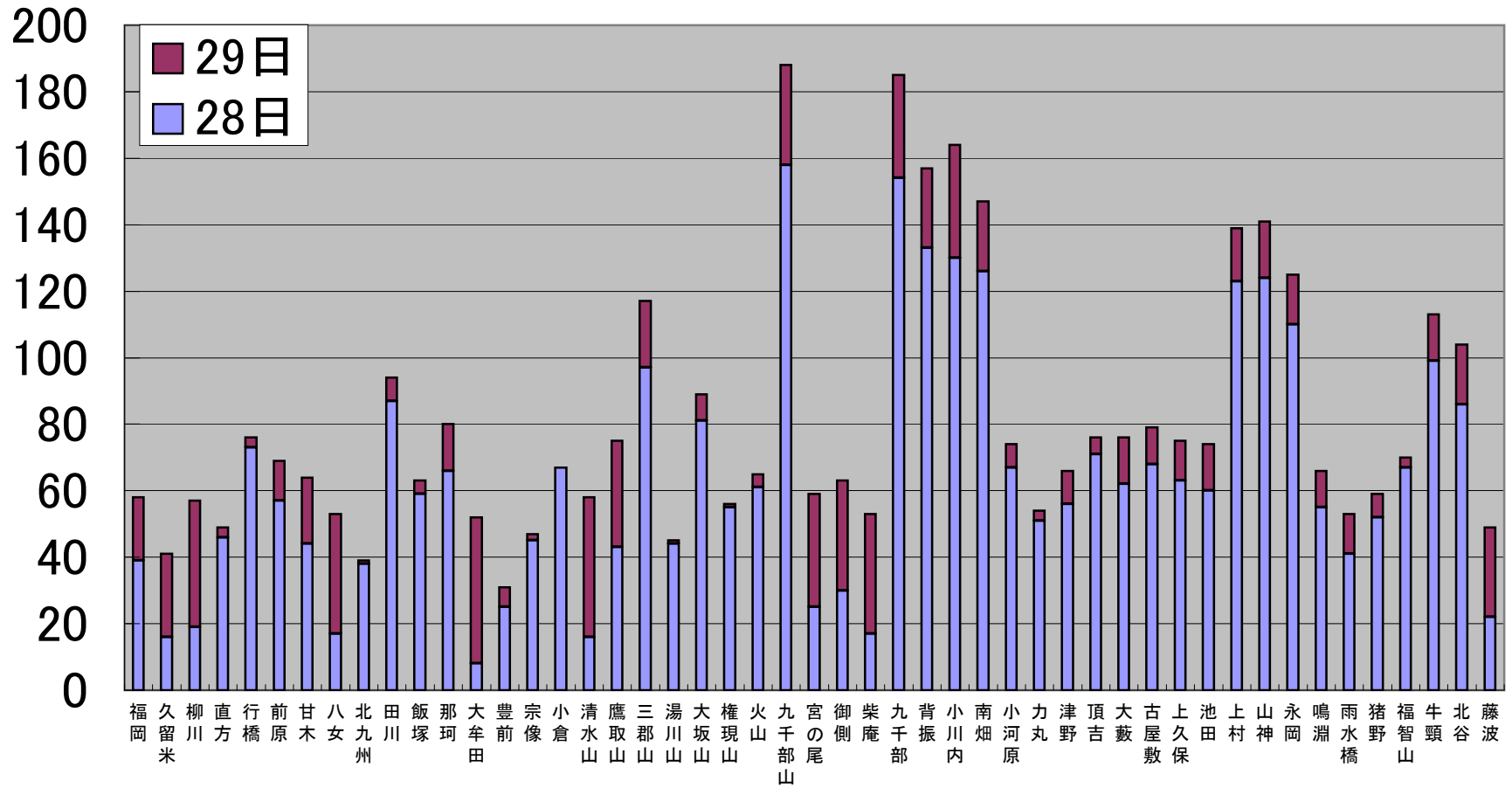

ウ 降水量 (平成22年6月28日～29日)

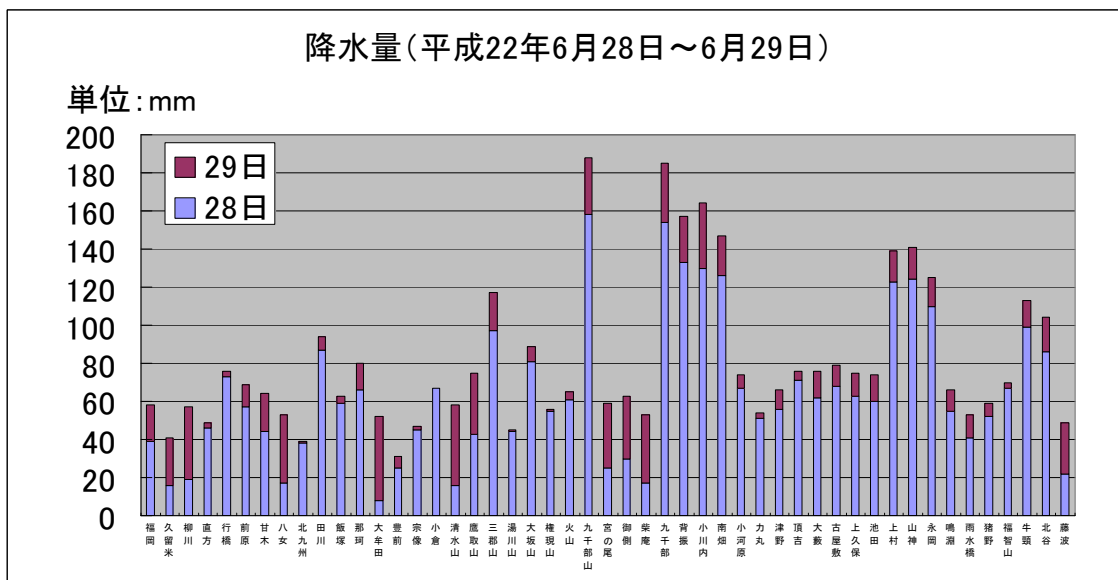

エ 降水量分布図 (平成22年6月28日～29日)

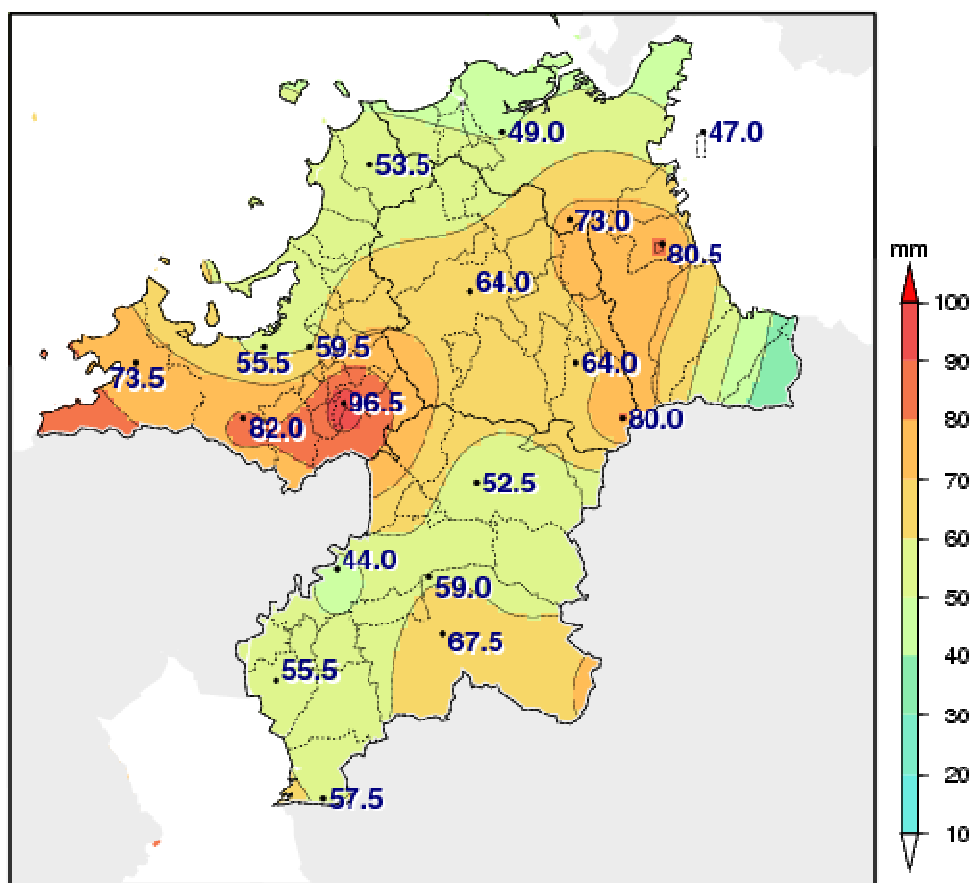

総降水量分布図(mm) 平成22年6月28日10時～29日21時

(2)災害の概要

ア 気象情報及び災害対策本部等の経過

発表日時	主な気象情報の発表状況の経緯				県の対応の経緯				
	地域	市町村	警報	注意報	時刻	対応体制			
6/28 11:30	福岡地方	全域		大雨、雷、洪水	6/28 11:30	福岡県災害警戒準備室を設置			
	北九州・遠賀地区	北九州市、中間市、水巻町、岡垣町、遠賀町、芦屋町		大雨、雷					
	京築	全域		雷					
	筑豊地方	全域		大雨、雷、洪水					
	筑後北部	全域							
6/28 15:25	福岡地方	福岡市、筑紫野市、宗像市、那珂川町、宇美町、春日市、大野城市、太宰府市、古賀市、福津市、糸島市、篠栗町、志免町、須恵町、新宮町、久山町、粕屋町	大雨(土砂災害)	雷、洪水	6/28 15:25	福岡県災害警戒本部及び福岡県災害警戒地方本部を設置(福岡、北九州、筑豊、両筑、筑後)			
	北九州・遠賀地区	北九州市、中間市、芦屋町、水巻町、岡垣町、遠賀町	大雨(土砂災害)	雷、大雨、雷					
	京築地方	行橋市、荻田町、みやこ町、築上町、豊前市、吉富町、上毛町		大雨、雷					
	筑豊地方	飯塚市、嘉麻市、桂川町、直方市、田川市、宮若市、小竹町、鞍手町、香春町、添田町、糸田町、川崎町、大任町、赤村、福智町	大雨(土砂災害)	雷、洪水、大雨、雷、洪水					
	筑後北部	朝倉市、筑前町、久留米市、小郡市、うきは市、東峰村、太刀洗町	大雨(土砂災害)	雷、洪水、大雨、雷、洪水					
	筑後南部	八女市、大牟田市、柳川市、筑後市、大川市、みやま市、大木町、広川	大雨(土砂災害)	雷、洪水、大雨、雷、洪水					
	6/28 17:20	福岡地方	福岡市、筑紫野市、春日市、大野城市、宗像市、太宰府市、糸島市、那珂川町、宇美町、古賀市、福津市、篠栗町、志免町、須恵町、新宮町、久山町、粕屋町	大雨(土砂災害)			雷、洪水		
		北九州・遠賀地区	北九州市、中間市、芦屋町、水巻町、岡垣町、遠賀町	大雨(土砂災害)			雷、洪水、大雨、雷		
		京築地方	行橋市、荻田町、築上町、豊前市、吉富町、上毛町				大雨、雷、雷		
		筑豊地方	飯塚市、嘉麻市、桂川町、直方市、田川市、宮若市、小竹町、鞍手町、香春町、添田町、糸田町、川崎町、大任町、赤村、福智町	大雨(土砂災害)			雷、洪水、大雨、雷、洪水		
		筑後北部	久留米市、小郡市、うきは市、朝倉市、筑前町、東峰村、太刀洗町	大雨(土砂災害)			大雨、雷、洪水		
筑後南部		大牟田市、八女市、みやま市、広川町、柳川市、筑後市、大川市、大木	大雨(土砂災害)	大雨、雷、洪水					
6/28 19:14		福岡地方	福岡市、筑紫野市、大野城市、太宰府市、志免町、宗像市、古賀市、福津市、糸島市、篠栗町、須恵町、新宮町、久山町、粕屋町	大雨(土砂災害)	雷、洪水				
		北九州・遠賀地区	北九州市、中間市、芦屋町、水巻町、岡垣町、遠賀町	大雨(土砂災害)	雷、洪水、大雨、雷				
		京築地方	みやこ町、行橋市、荻田町、築上町、豊前市、吉富町、上毛町		大雨、雷、洪水、大雨、雷、雷				
		筑豊地方	飯塚市、桂川町、嘉麻市、直方市、添田町、田川市、宮若市、小竹町、鞍手町、香春町、糸田町、川崎町、大任町、赤村、福智町	大雨(土砂災害)、大雨(土砂災害)	雷、洪水、雷、大雨、雷、洪水、大雨、雷				
		筑後北部	久留米市、小郡市、朝倉市、筑前町、うきは市、東峰村、太刀洗町	大雨(土砂災害)、大雨(土砂災害)	雷、洪水、雷、大雨、雷、洪水				
	筑後南部	大牟田市、八女市、みやま市、広川町、柳川市、筑後市、大川市、大木	大雨(土砂災害)、大雨(土砂災害)	雷、洪水、雷、大雨、雷、洪水、大雨、雷					

主な気象情報の発表状況の経緯				県の対応の経緯	
発表日時	地域	市町村	警報	注意報	時刻 対応体制
6/28 20:53	福岡地方	福岡市、筑紫野市、大野城市、 太宰府市		大雨、雷、洪水	6/28 20:53 福岡県災害警戒本部及び福岡県災害警戒地方本部を廃止し、福岡県災害警戒準備室を設置
		春日市、宗像市、古賀市、福津市、糸島市、那珂川町、宇美町、篠栗町、須恵町、新宮町、久山町、粕屋町		大雨、雷	
	北九州・遠賀地区	北九州市		大雨、雷、洪水	
		中間市、芦屋町、水巻町、岡垣町、遠賀町		大雨、雷	
	京築地方	みやこ町		大雨、雷、洪水	
		行橋市、苅田町、築上町		大雨、雷	
筑豊地方	直方市、飯塚市、桂川町、添田町、香春町、添田町、川崎町、大任町、赤村、福智町		大雨、雷、洪水		
	久留米市、小郡市、朝倉市、筑前町		大雨、雷		
筑後北部	うきは市、東峰村、太刀洗町		大雨、雷		
	大牟田市、柳川市		大雨、雷、洪水		
筑後南部	八女市、大川市、みやま市、大木町、広川町		大雨、雷		
			大雨、雷		
6/29 6:10	福岡地方	全域		大雨、雷	
	北九州・遠賀地区	全域			
	京築地方	行橋市、苅田町、みやこ町、築上町		大雨、雷	
		豊前市、吉富町、上毛町		雷	
	筑豊地方	全域		大雨、雷	
	筑後北部	全域		大雨、雷、洪水	
筑後南部	全域		大雨、雷、洪水		
6/29 16:45	福岡地方	筑紫野市、太宰府市、宇美町、須恵町		大雨、雷	
		福岡市、春日市、大野城市、宗像市、古賀市、福津市、糸島市、那珂川町、篠栗町、志免町、新宮町、久山町、粕屋町		雷	
	北九州・遠賀地区	全域		雷	
	京築地方	全域		雷	
		飯塚市、田川市、嘉麻市、桂川町、香春町、添田町、川崎町、大任町、赤村		大雨、雷	
	筑豊地方	直方市、宮若市、小竹町、鞍手町、糸田町、福智町		雷	
うきは市、朝倉市、筑前町			大雨、雷		
筑後北部	久留米市、小郡市、東峰村、太刀洗町		雷		
筑後南部	全域		大雨、雷		
6/29 20:45	福岡県				6/29 20:45 福岡県災害警戒準備室を廃止

イ 主な被害

◆人的被害	重傷者	0名
	軽傷者	1名
◆住家被害	全壊	0棟
	半壊	0棟
	一部損壊	1棟
	床上浸水	0棟
	床下浸水	1棟
◆り災世帯		0世帯
◆り災人数		0名
◆道路被害		32箇所
◆河川被害		20箇所
◆崖崩れ		20箇所

ウ 雨量観測状況（6月28日～29日） ※県防災行政無線網観測所による

◆1時間最大雨量

・平地（総合庁舎等）

- ①甘木 35ミリ（27日 19時）
- ②柳川 24ミリ（26日 14時）
- 田川 24ミリ（27日 19時）

・山間部（ダム、中継局等）

- ①小川内 28ミリ（27日 4時）
- ②清水山 27ミリ（27日 6時）
- 南畑 27ミリ（27日 6時）
- 鳴淵 27ミリ（27日 19時）

◆累積最大雨量

・平地（総合庁舎等）

- ①田川 213ミリ
- ②行橋 185ミリ

・山間部（ダム、中継局等）

- ①九千部山 441ミリ
- ②九千部 401ミリ

エ 市町村における災害対策本部設置状況

0団体

オ 避難状況

◆自主避難

なし

◆避難勧告

なし

カ 局地激甚災害適用状況

なし

(4)被害額 総括表

区分	単位	被害総額	備考
公立文教施設	千円	0	
農林水産業施設	千円	0	
公共土木施設	千円	39,594	県土整備部 39,594
その他の公共施設	千円	0	
小計	千円	39,594	
公共施設被害市町村数	団体	0	
農産被害	千円	0	
林産被害	千円	0	
畜産被害	千円	0	
水産被害	千円	0	
商工被害	千円	0	
林地被害	千円	0	
県営林被害	千円	0	
その他	千円	0	
小計	千円	0	
被害総額	千円	39,594	

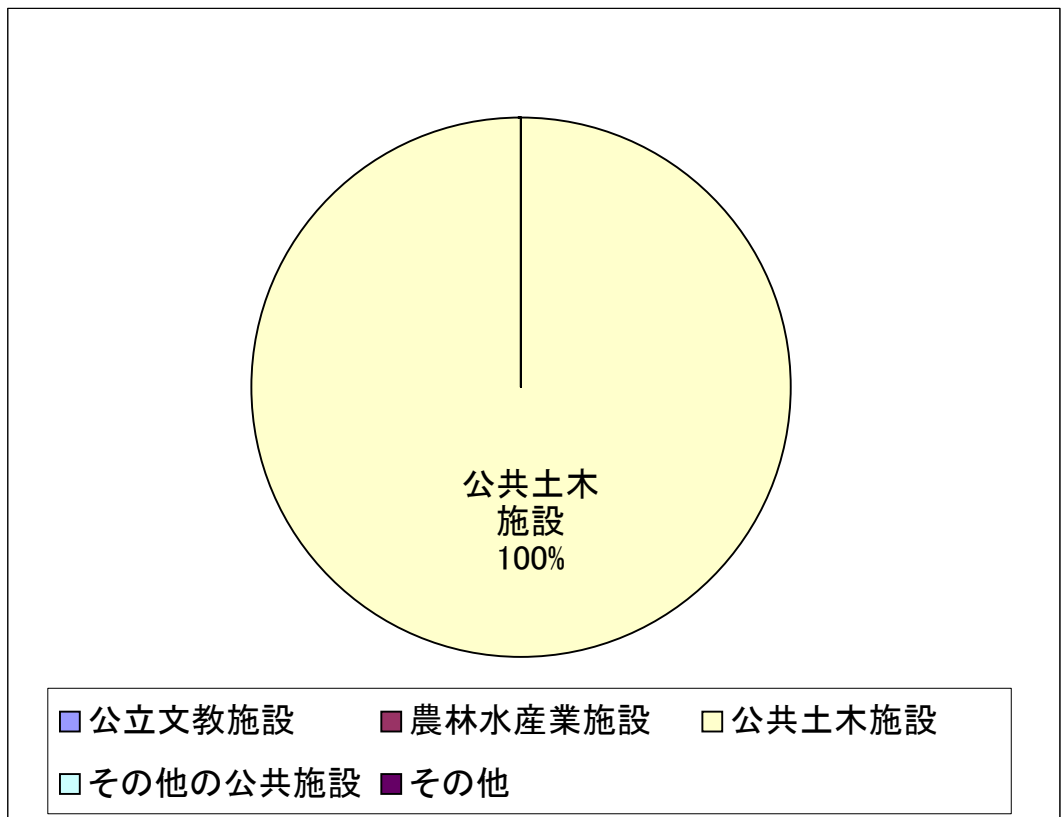

農業関係被害

平成22年6月28日からの大雨による災害(6月28日～29日)

平成23年4月1日現在

単位:千円

			福岡農林	朝倉農林	八幡農林	飯塚農林	筑後農林	行橋農林	計	
農作物等被害	農作物	水 稲								
		麦								
		園芸作物	果樹							
			野菜							
			茶							
			花き							
		農作物計								
	家畜									
畜産施設										
温室等栽培施設										
農産被害等										
共同利用施設(農協等)										
農地・農業用施設										
計										

(該当なし)

平成22年6月28日からの大雨による災害(6月28日～29日) (市町村別)

平成23年4月1日現在

農林水産部

市町村名	合計				林道		林地		林産		県営林		その他(作業道等)		林務小計 金額(千円)	漁港 箇所 金額(千円)	水産物 匹 金額(千円)	その他(漁具等) 箇所 金額(千円)	漁船 隻数 金額(千円)	水産小計 金額(千円)	
	金額(千円)	路線	箇所	延長(m)	金額(千円)	箇所	面積(ha)	金額(千円)	面積(ha)	金額(千円)	面積(ha)	金額(千円)	路線	箇所							延長(m)
福岡市	0													0						0	
筑紫野市	0													0						0	
春日市	0													0						0	
大野城市	0													0						0	
宗像市	0													0						0	
太宰府市	0													0						0	
古賀市	0													0						0	
福津市	0													0						0	
糸島市	0													0						0	
那珂川町	0													0						0	
宇美町	0													0						0	
篠栗町	0													0						0	
志免町	0													0						0	
須恵町	0													0						0	
新宮町	0													0						0	
久山町	0													0						0	
粕屋町	0													0						0	
計	0	0	0	0	0	0	0.00	0	0.00	0	0.00	0	0	0	0	0	0	0	0	0	
朝倉農林																					
久留米市	0													0						0	
小郡市	0													0						0	
うきは市	0													0						0	
朝倉市	0													0						0	
筑前町	0													0						0	
東峰村	0													0						0	
大刀洗町	0													0						0	
計	0	0	0	0	0	0	0.00	0	0.00	0	0.00	0	0	0	0	0	0	0	0	0	
八幡農林																					
北九州市	0													0						0	
中間市	0													0						0	
芦屋町	0													0						0	
水巻町	0													0						0	
岡垣町	0													0						0	
遠賀町	0													0						0	
計	0	0	0	0	0	0	0.00	0	0.00	0	0	0	0	0	0	0	0	0	0	0	
飯塚農林																					
直方市	0													0						0	
飯塚市	0													0						0	
田川市	0													0						0	
宮若市	0													0						0	
嘉麻市	0													0						0	
小竹町	0													0						0	
鞍手町	0													0						0	
桂川町	0													0						0	
香春町	0													0						0	
添田町	0													0						0	
糸田町	0													0						0	
川崎町	0													0						0	
大任町	0													0						0	
赤村	0													0						0	
福智町	0													0						0	
計	0	0	0	0	0	0	0.00	0	0.00	0	0	0	0	0	0	0	0	0	0	0	
筑後農林																					
大牟田市	0													0						0	
柳川市	0													0						0	
八女市	0													0						0	
筑後市	0													0						0	
大川市	0													0						0	
みやま市	0													0						0	
大木町	0													0						0	
広川町	0													0						0	
計	0	0	0	0	0	0	0.00	0	0.00	0	0	0	0	0	0	0	0	0	0	0	
行橋農林																					
行橋市	0													0						0	
豊前市	0													0						0	
珂田町	0													0						0	
みやこ町	0													0						0	
吉富町	0													0						0	
上毛町	0													0						0	
築上町	0													0						0	
計	0	0	0	0	0	0	0.00	0	0.00	0	0	0	0	0	0	0	0	0	0	0	
合計	0	0	0	0	0	0	0.00	0	0.00	0	0	0	0	0	0	0	0	0	0	0	

(該当なし)

土木関係被害

平成22年6月28日からの大雨による災害(6月28日～29日)

平成23年4月1日現在(土木事務所別)

単位:千円

		河川		海岸		砂防		道路		橋梁		港湾		計	
		箇所	金額	箇所	金額	箇所	金額	箇所	金額	箇所	金額	箇所	金額	箇所	金額
県 工 事	福岡														
	久留米														
	南筑後														
	直方														
	京築														
	朝倉														
	八女														
	北九州														
	田川														
	飯塚														
	那珂														
合計															
市 町 村 工 事	福岡														
	久留米														
	南筑後	1	1,976					1	2,218					2	4,194
	直方														
	京築							1	4,068					1	4,068
	朝倉														
	八女														
	北九州														
	田川														
	飯塚									1	22,001			1	22,001
	那珂	3	9,331											3	9,331
合計	4	11,307					2	6,286	1	22,001			7	39,594	
合 計	福岡														
	久留米														
	南筑後	1	1,976					1	2,218					2	4,194
	直方														
	京築							1	4,068					1	4,068
	朝倉														
	八女														
	北九州														
	田川														
	飯塚									1	22,001			1	22,001
	那珂	3	9,331											3	9,331
合計	4	11,307					2	6,286	1	22,001			7	39,594	