

## (附) 参 考 资 料



# 1 森林計画区の概況

## (1) 市町村別土地面積及び森林面積

単位 面積:ha、比率:%

区 分	1)	森 林 面 積			森林比率 2)/1)*100			
		総数 2)	国 有 林	民有林				
<b>県 計</b>	<b>498,651</b>	<b>223,640</b>	<b>(969)</b>	<b>25,010</b>	<b>198,630</b>	<b>45</b>		
<b>遠賀川森林計画区計</b>	<b>215,504</b>	<b>106,328</b>	<b>(772)</b>	<b>13,101</b>	<b>93,227</b>	<b>49</b>		
飯 塚 農 林 事 務 所	<b>98,457</b>	<b>53,186</b>	<b>(60)</b>	<b>6,312</b>	<b>46,874</b>	<b>54</b>		
	直 方 市	6,176	2,137	(0)	783	1,354	35	
	飯 塚 市	21,396	10,739	(53)	2,040	8,699	50	
	田 川 市	5,455	1,579	(1)	9	1,570	29	
	宮 若 市	13,999	8,328	(5)	1,207	7,121	59	
	嘉 麻 市	13,511	7,855	(0)	710	7,144	58	
	小 竹 町	1,428	323	(0)	0	323	23	
	鞍 手 町	3,560	1,260	(0)	140	1,119	35	
	桂 川 町	2,014	635	(-)	17	618	32	
	香 春 町	4,450	2,891	(-)	76	2,815	65	
	添 田 町	13,220	11,037	(0)	866	10,171	83	
	糸 田 町	804	226	(-)	-	226	28	
	川 崎 町	3,614	1,733	(0)	0	1,733	48	
	大 任 町	1,426	442	(0)	0	442	31	
	赤 村	3,198	2,311	(0)	0	2,311	72	
	福 智 町	4,206	1,690	(0)	464	1,227	40	
	八 幡 農 林 事 務 所	<b>60,105</b>	<b>22,646</b>	<b>(631)</b>	<b>4,325</b>	<b>18,321</b>	<b>38</b>	
		北 九 州 市	49,169	19,322	(483)	3,360	15,962	39
		中 間 市	1,596	77	(-)	-	77	5
芦 屋 町		1,160	260	(148)	160	100	22	
水 巻 町		1,101	106	(-)	-	106	10	
岡 垣 町		4,864	2,517	(-)	686	1,831	52	
遠 賀 町	2,215	364	(-)	119	245	16		
行 橋 農 林 事 務 所	<b>56,942</b>	<b>30,496</b>	<b>(82)</b>	<b>2,464</b>	<b>28,032</b>	<b>54</b>		
	行 橋 市	7,006	1,266	(0)	0	1,266	18	
	豊 前 市	11,101	6,873	(-)	993	5,880	62	
	苅 田 町	4,924	1,663	(-)	0	1,663	34	
	み や こ 町	15,134	9,531	(0)	507	9,024	63	
	吉 富 町	572	-	(-)	-	-	0	
	上 毛 町	6,244	3,864	(0)	305	3,558	62	
築 上 町	11,961	7,299	(81)	658	6,640	61		

注1：森林面積は森林法第2条で定義された森林の面積である。

注2：国有林面積は他省庁国有林現況表による。

注3：( )書は、林野庁所管以外の国有林面積で内数である。

注4：四捨五入の関係で計と内訳の合計数値が一致しないことがある。

資料：国土交通省国土地理院「全国都道府県市区町村別面積調」R2.10.01

(2) 地況

気候観測地

観測地	気 温(°C)			年間降水量 (mm)	主風の方向	備考
	最 高	最 低	年 平 均			
飯塚	36.5	-3.7	16.1	1914.9	S	
添田	36.3	-4.3	15.4	2022.1	N	
英彦山				2741.8		
八幡	35.9	-1.9	16.8	1721.9	SSW	
頂吉・東谷				2028.2		
行橋	36.1	-3.3	16.2	1867.6	WSW	
空港北町	34.9	-1.7	16.7	1596.2	NW	

注) 気温及び年間降水量は平成23年～令和2年までの平均値である。  
 (頂吉は平成23年から平成24年まで。東谷は平成24年から令和2年まで。)  
 注) 主風の方向は平成23年から令和2年までの最多風向である。  
 資料: 気象庁「気象統計情報」

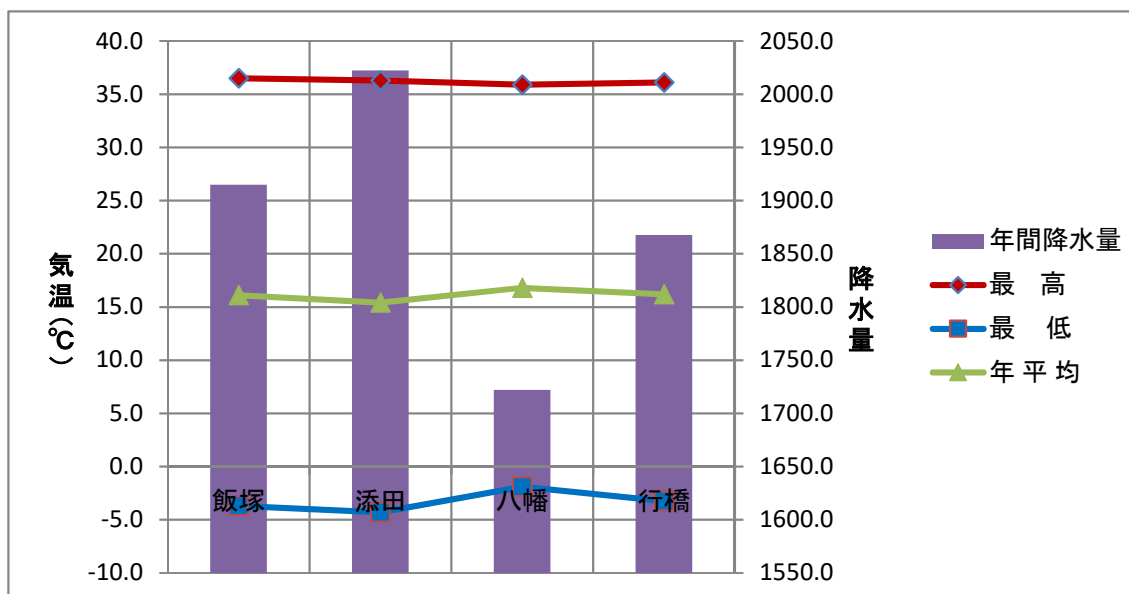

### (3) 土地利用の現況

(単位 面積：ha)

区分	総数 1)	森林	農耕地 2)			その他		
			総数	田	畑	総数	うち宅地 3)	
<b>県 計</b>	<b>498,651</b>	<b>223,640</b>	<b>79,700</b>	<b>64,200</b>	<b>15,600</b>	<b>195,311</b>	<b>64,563</b>	
<b>遠賀川森林計画区計</b>	<b>215,504</b>	<b>106,328</b>	<b>25,319</b>	<b>22,380</b>	<b>2,936</b>	<b>83,857</b>	<b>27,162</b>	
飯塚農林事務所	98,457	53,186	11,808	10,443	1,351	33,463	8,759	
	直方市	6,176	2,137	657	548	109	3,382	1,094
	飯塚市	21,396	10,739	2,410	2,160	248	8,247	2,433
	田川市	5,455	1,579	668	619	49	3,208	1,026
	宮若市	13,999	8,328	1,730	1,520	205	3,941	887
	嘉麻市	13,511	7,855	1,870	1,710	153	3,786	852
	小竹町	1,428	323	151	142	9	954	214
	鞍手町	3,560	1,260	832	725	107	1,468	412
	桂川町	2,014	635	437	411	26	942	273
	香春町	4,450	2,891	474	407	67	1,085	285
	添田町	13,220	11,037	524	402	122	1,659	205
	糸田町	804	226	157	136	21	421	132
	川崎町	3,614	1,733	402	340	62	1,479	317
	大任町	1,426	442	305	278	27	679	114
赤村	3,198	2,311	383	313	70	504	79	
福智町	4,206	1,690	808	732	76	1,708	436	
<b>八幡農林事務所</b>	<b>60,105</b>	<b>22,646</b>	<b>3,867</b>	<b>3,246</b>	<b>626</b>	<b>33,592</b>	<b>13,957</b>	
北九州市	49,169	19,322	2,160	1,770	395	27,687	12,025	
中間市	1,596	77	274	262	12	1,245	559	
芦屋町	1,160	260	82	45	37	818	163	
水巻町	1,101	106	106	91	15	889	339	
岡垣町	4,864	2,517	568	461	107	1,779	524	
遠賀町	2,215	364	677	617	60	1,174	347	
<b>行橋農林事務所</b>	<b>56,942</b>	<b>30,496</b>	<b>9,644</b>	<b>8,691</b>	<b>959</b>	<b>16,802</b>	<b>4,446</b>	
行橋市	7,006	1,266	1,980	1,780	208	3,760	1,284	
豊前市	11,101	6,873	1,720	1,500	214	2,508	669	
荻田町	4,924	1,663	533	472	61	2,728	1,059	
みやこ町	15,134	9,531	2,320	2,090	230	3,283	588	
吉富町	572	-	191	170	21	381	163	
上毛町	6,244	3,864	1,000	919	83	1,380	240	
築上町	11,961	7,299	1,900	1,760	142	2,762	443	

注1：森林面積は森林法第2条で定義された森林の面積である。

2：四捨五入の関係で計と内訳の合計数値が一致しないことがある。

資料：1)国土交通省国土地理院「全国都道府県市区町村面積調」R2.10.1

2)農耕地面積は、九州農政局統計部編 第67次九州農林水産統計年報「耕地面積」R2.7.15

3)宅地は、県市町村支援課「固定資産の価格等に関する概要調書 令和2年度」

## (4) 産業別生産額

(単位:百万円)

区 分	総生産	第1次産業	第2次産業	第3次産業	帰属利子 その他(控除)
県全体	19,808,023	159,836	4,051,315	15,459,125	137,746
遠賀川森林計画区計	6,130,211	28,558	1,704,349	4,355,534	41,772
飯塚農林事務所	1,329,822	14,200	435,886	870,360	9,377
直方市	202,305	1,029	69,699	130,294	1,283
飯塚市	421,425	2,751	76,976	338,099	3,599
田川市	150,365	1,028	33,224	114,848	1,262
宮若市	194,265	1,840	131,576	60,341	509
嘉麻市	90,965	2,747	23,657	63,776	787
小竹町	27,122	369	13,925	12,703	125
鞍手町	68,992	1,217	43,018	24,520	239
桂川町	27,384	448	7,174	19,546	217
香春町	29,426	247	10,155	18,802	219
添田町	17,295	707	2,675	13,715	200
系田町	10,657	82	1,920	8,539	115
川崎町	27,174	420	3,352	23,139	264
大任町	12,693	179	3,860	8,535	119
赤村	5,000	526	447	3,960	66
福智町	44,754	610	14,228	29,543	373
八幡農林事務所	4,063,566	6,313	944,394	3,084,529	28,328
北九州市	3,761,579	4,354	879,958	2,851,567	25,699
中間市	81,613	236	21,060	59,677	640
芦屋町	44,446	311	4,228	39,358	550
水巻町	58,751	79	14,109	44,087	475
岡垣町	59,768	859	11,629	46,756	525
遠賀町	57,409	474	13,410	43,084	439
行橋農林事務所	736,823	8,045	324,069	400,645	4,067
行橋市	194,325	1,688	44,469	146,645	1,523
豊前市	87,063	1,376	35,497	49,636	554
苅田町	289,892	388	182,400	106,387	719
みやこ町	54,138	1,879	21,649	30,238	374
吉富町	25,637	156	15,060	10,314	106
上毛町	30,879	657	19,686	10,414	122
築上町	54,889	1,901	5,308	47,011	669

注1: 四捨五入の関係で計と内訳の合計数値が一致しないことがある。

資料: 県調査統計課 福岡県市町村民経済計算「経済活動別市町村内総生産」平成30年度数値

## (5) 産業別就業者数

(単位:人)

区 分	総数	第1次産業				第2次産業	第3次産業
		計	農業	林業	漁業		
<b>県 全 体</b>	<b>2,254,095</b>	<b>62,642</b>	<b>57,741</b>	<b>960</b>	<b>3,941</b>	<b>454,485</b>	<b>1,624,909</b>
<b>遠賀川森林計画区</b>	<b>725,156</b>	<b>13,272</b>	<b>12,144</b>	<b>336</b>	<b>792</b>	<b>182,800</b>	<b>503,061</b>
<b>飯 塚 農 林 事 務 所</b>	<b>171,696</b>	<b>5,128</b>	<b>4,950</b>	<b>167</b>	<b>11</b>	<b>43,292</b>	<b>117,974</b>
直 方 市	24,011	426	421	4	1	6,590	15,582
飯 塚 市	54,975	1,210	1,155	53	2	12,166	39,812
田 川 市	19,291	307	300	7	0	4,418	13,870
宮 若 市	12,461	662	649	12	1	3,547	7,570
嘉 麻 市	15,467	900	864	36	0	4,043	10,192
小 竹 町	3,101	67	67	0	0	944	2,027
鞍 手 町	7,070	310	310	0	0	2,412	4,303
桂 川 町	5,988	167	163	4	0	1,501	4,238
香 春 町	4,061	86	81	4	1	1,074	2,875
添 田 町	4,007	295	265	28	2	844	2,821
糸 田 町	3,438	72	68	3	1	919	2,415
川 崎 町	6,033	150	145	5	0	1,585	4,254
大 任 町	1,883	56	55	0	1	486	1,335
赤 村	1,316	174	167	6	1	297	845
福 智 町	8,594	246	240	5	1	2,466	5,835
<b>八幡農林事務所</b>	<b>472,526</b>	<b>4,389</b>	<b>3,797</b>	<b>59</b>	<b>533</b>	<b>113,502</b>	<b>335,500</b>
北 九 州 市	415,092	3,174	2,694	48	432	98,006	296,731
中 間 市	17,070	152	144	5	3	5,151	11,292
芦 屋 町	6,530	200	127	1	72	1,427	4,636
水 巻 町	12,026	121	118	2	1	3,472	7,948
岡 垣 町	13,417	469	442	3	24	3,259	9,264
遠 賀 町	8,391	273	272	0	1	2,187	5,629
<b>行橋農林事務所</b>	<b>80,934</b>	<b>3,755</b>	<b>3,397</b>	<b>110</b>	<b>248</b>	<b>26,006</b>	<b>49,587</b>
行 橋 市	30,518	876	755	14	107	9,531	19,358
豊 前 市	11,474	714	619	24	71	3,565	6,916
荻 田 町	15,365	205	173	8	24	5,831	8,988
み や こ 町	8,747	771	740	30	1	2,735	5,188
吉 富 町	3,022	103	69	6	28	1,136	1,737
上 毛 町	3,504	362	343	16	3	1,116	2,006
築 上 町	8,304	724	698	12	14	2,092	5,394

注1：総数には「分類不能」の産業に従事するものを含む。

資料：総務省統計局 平成27年国勢調査

2 森林の現況

(1) 齢級別森林資源構成表

編成年度	広域流域	森林計画区	農林事務所	市町村	普通制限計別
2021 (R3)	県計	—	—	—	計

注) 上段は複層林上層木を示し、外巻している。

単位 面積: ha 材積: m<sup>3</sup> 成長量: m<sup>3</sup>

区分	総数			1 齢級			2 齢級			3 齢級			4 齢級			面積		
	面積	材積	成長量	面積	材積	成長量	面積	材積	成長量	面積	材積	成長量	面積	材積	成長量			
立木地	1,034.91	193,084.99	61,014.687	0.27	953.85	3.05	1,678.27	4,463	864	1,04	3,319.99	24,645	1.01	2,596.08	355,507	17,975	5,030.99	
人工林	総数	1,034.91	61,014.687	776.871	0.27	953.85	3.05	1,678.27	4,463	864	1,04	3,319.99	24,645	1.01	2,596.08	355,507	17,975	5,030.99
	針葉樹	985.71	174,064.58	57,272.151	0.27	953.85	3.05	1,678.27	4,463	864	1,04	3,319.99	24,645	1.01	2,596.08	355,507	17,975	5,030.99
	広葉樹	49.20	122,462.98	57,272.151	750.117	664.21	915.91	2,012.27	313,496	22,308	1,612.25	333,166	16,225	3,993.06				
育成単層林	総数	51,601.60	3,742,536	26,754	289.64	762.36	4,463	864	1,307.72	15,955	2,337	983.83	22,341	1,750	1,037.93			
	針葉樹	995.35	124,464.95	57,135,539	753,329	848.42	1,267.65	2,505	510	2,428.64	318,705	23,097	1,856.94	339,260	16,637	4,272.11		
	広葉樹	985.71	120,321.82	56,901,262	748,738	664.21	915.91	2,012.27	313,496	22,308	1,612.18	333,163	16,225	3,992.81				
育成複層林	総数	4,143.13	234,277	4,591	184.21	351.74	2,505	510	416.37	5,209	789	244.76	6,097	412	279.30			
	針葉樹	123,462.93	56,607,870	744,829	827.16	1,071.36	2,192	454	2,274.14	307,937	22,320	1,712.51	321,317	15,695	4,135.22			
	広葉樹	119,466.49	56,375,926	740,458	647.04	768.80			1,909.88	303,246	21,613	1,497.02	316,073	15,338	3,861.28			
天然林	総数	3,996.44	231,944	4,371	180.12	302.56	2,192	454	364.26	4,691	707	215.49	5,244	357	273.94			
	針葉樹	995.35	1,002.02	527,669	8,500	21.26	196.29	313	56	154.50	10,768	777	144.43	17,943	942	136.89		
	広葉樹	985.71	855.33	525,336	8,280	17.17	147.11			102.39	10,250	695	115.16	17,090	887	131.53		
天然生林	総数	146.69	2,333	220	4.09	49.18	313	56	52.11	518	82	29.27	853	55	5.36			
	針葉樹	49,599.63	3,879,148	23,542	105.43	410.62	1,958	354	891.35	10,746	1,548	739.14	16,247	1,338	758.88			
	広葉樹	2,141.16	370,889	1,379								0.07	3	0.25				
天然生林	総数	47,458.47	3,508,259	22,163	105.43	410.62	1,958	354	891.35	10,746	1,548	739.07	16,244	1,338	758.63			
	針葉樹	312.49	15,874	649	18.17	37.35	277	63	80.66	1,728	202	29.61	927	69	15.85			
	広葉樹	0.57	130	1														
天然生林	総数	311.92	15,744	648	18.17	37.35	277	63	80.66	1,728	202	29.61	927	69	15.85			
	針葉樹	39.56	8.56	2,338	17	4.04									0.42			
	広葉樹	39.56	8.56	2,338	17	4.04									0.42			
天然生林	総数	49,278.58	3,860,936	22,876	83.22	373.27	1,681	291	810.69	9,018	1,346	709.53	15,320	1,269	742.61			
	針葉樹	2,140.59	370,759	1,378								0.07	3	0.25				
	広葉樹	47,137.99	3,490,177	21,498	83.22	373.27	1,681	291	810.69	9,018	1,346	709.46	15,317	1,269	742.36			

区分	1 1 齢級			1 2 齢級			1 3 齢級			1 4 齢級			1 5 齢級			面積				
	面積	材積	成長量	面積	材積	成長量	面積	材積	成長量	面積	材積	成長量	面積	材積	成長量					
立木地	46.67	17,374.27	6,894.495	100.612	88.77	27,026.50	11,316.217	145,743	31,367.07	12,924.314	140,752	23,510.37	8,887.171	83,885	137.01	12,352.41	3,839.197	27,982	7,368.77	
人工林	総数	17,374.27	6,894.495	100.612	88.77	27,026.50	11,316.217	145,743	31,367.07	12,924.314	140,752	23,510.37	8,887.171	83,885	137.01	12,352.41	3,839.197	27,982	7,368.77	
	針葉樹	43.81	14,656.06	6,649.408	98,575	21,682.36	10,826.859	143,477	22,966.80	12,222.140	137,066	14,278.31	8,151,230	80,008	5,637.38	3,373,306	27,549	3,479.62		
	広葉樹	2.86	2,718.21	245,087	2,037	5,344.14	489,358	2,266	8,400.27	702,174	3,686	9,232.06	735,941	3,877	6,715.03	465,891	433	3,889.15		
育成単層林	総数	43.81	14,799.39	6,656.643	98,429	21,722.26	10,813.195	143,232	22,739.45	12,164.093	136,710	14,071.61	8,096,992	79,845	5,350.69	3,317,560	27,523	3,230.93		
	針葉樹	43.81	14,562.58	6,631,692	98,323	21,520.61	10,793,500	143,139	22,555.03	12,146,098	136,638	13,886.16	8,079,663	79,782	5,266.69	3,311,408	27,508	3,212.46		
	広葉樹	236.81	24,951	106	201.65	19,695	93	184.42	17,995	72	185.45	17,329	63	84.00	6,152	15	18.47			
育成複層林	総数	14,798.32	6,643,803	98,219	21,722.04	10,781,679	142,790	22,738.59	12,092,709	135,851	14,069.81	8,026,433	79,121	5,350.69	3,261,012	27,031	3,228.59			
	針葉樹	14,561.64	6,618,864	98,113	21,520.39	10,761,984	142,697	22,554.17	12,074,735	135,779	13,884.36	8,009,193	79,058	5,266.69	3,254,860	27,016	3,210.12			
	広葉樹	236.68	24,939	106	201.65	19,695	93	184.42	17,974	72	185.45	17,240	63	84.00	6,152	15	18.47			
天然林	総数	43.81	1,07	12,840	210	0.22	31,516	442	202.89	71,384	859	186.02	70,559	724	137.01	56,548	492	2.34		
	針葉樹	43.81	0.94	12,828	210	0.22	31,516	442	202.48	71,363	859	177.18	70,470	724	137.01	56,548	492	2.34		
	広葉樹	0.13	12						0.41	21		8.84								
天然生林	総数	2,574.88	237,852	2,183	5,304.24	503,022	2,511	8,627.62	760,221	4,042	9,438.76	790,179	4,040	7,001.72	521,637	459	4,137.84			
	針葉樹	93.48	17,716	252	161.75	33,359	338	411.77	76,042	428	392.15	71,567	226	370.69	61,898	41	267.16			
	広葉樹	2,481.40	220,136	1,931	5,142.49	469,663	2,173	8,215.85	684,179	3,614	9,046.61	718,612	3,814	6,631.03	459,739	418	3,870.68			
天然生林	総数	2.29	400	2	4.02	465	4	9.53	983	7	5.50	657	8	2.91	440					
	針葉樹	0.40	88	1				0.10	24					0.07	18					
	広葉樹	1.89	312	1	4.02	465	4	9.43	959	7	5.50	657	8	2.84	422					
天然生林	総数	2.86	0.99	174	2	1.87	263	1	8.22					300	4					
	針葉樹	2.86	0.99	174	2	1.87	263	1	8.22					300	4					
	広葉樹	0.99																		
天然生林	総数	2,571.60	237,278	2,179	5,298.23	502,294	2,506	8,618.09	758,821	4,035	9,433.26	789,222	4,028	6,998.81	521,197	459	4,137.84			
	針葉樹	93.08	17,628	251	161.75	33,359	338	411.67	76,018	428	392.15	71,567	226	370.62	61,880	41	267.16			
	広葉樹	2,478.52	219,650	1,928	5,136.48	468,935	2,168	8,206.42	682,803	3,607	9,041.11	717,655	3,802	6,628.19	459,317	418	3,870.68			

竹林	13,326.88	
無立木地	伐採跡地(人工林)	828.76
	伐採跡地(天然林)	52.73
	未立木地	1,313.74
計	2,195.23	
更新困難地	947.65	
林地開発地	2,550.65	
計	19,020.41	



編成年度	広域流域	森林計画区	農林事務所	市町村	普通制限計別
2021 (R3)	県計	-	-	-	計

単位 面積：ha 材積：m<sup>3</sup> 成長量：m<sup>3</sup>

5 齢級		6 齢級			7 齢級			8 齢級			9 齢級			10 齢級		
材積	成長量	面積	材積	成長量	面積	材積	成長量	面積	材積	成長量	面積	材積	成長量	面積	材積	成長量
1,059,933	28,738	3,72	1,268,417	29,169	1,46	3,886,88	939,369	19,901	6,32	5,292,60	1,461,334	28,680	5,51	6,949,43	2,219,878	40,222
1,059,933	28,738	3,72	1,268,417	29,169	1,46	3,886,88	939,369	19,901	6,32	5,292,60	1,461,334	28,680	5,51	6,949,43	2,219,878	40,222
1,026,742	27,077	3,44	1,196,903	26,819	1,46	2,955,73	892,889	18,688	5,85	4,166,84	1,389,076	27,066	5,16	5,727,11	2,133,918	39,127
33,191	1,661	0,28	1,650,96	71,514	2,350	931,15	46,480	1,213	0,47	1,125,76	72,258	1,614	0,35	1,222,32	85,960	1,095
1,036,733	27,515	3,44	1,213,931	27,436	1,46	3,280,23	910,832	19,146	5,85	4,530,41	1,414,874	27,470	5,51	6,077,67	2,163,302	39,490
1,026,720	27,076	3,44	1,196,889	26,819	1,46	2,955,14	892,805	18,686	5,85	4,160,65	1,388,210	27,042	5,16	5,722,29	2,133,208	39,112
10,013	439	0,28	396,60	17,042	617	325,09	18,027	460	0,35	369,76	26,664	428	0,35	355,38	30,094	378
1,009,471	26,757	4,681,42	1,183,434	26,698	3,149,02	871,302	18,282	4,451,61	1,384,999	26,781	6,068,95	2,158,361	39,383	8,726,95	3,539,078	58,431
999,652	26,332	4,288,83	1,166,571	26,089	2,826,47	853,401	17,826	4,081,85	1,358,335	26,353	5,713,57	2,128,295	39,006	8,485,51	3,515,796	58,222
9,819	425	392,59	16,863	609	322,55	17,901	456	369,76	26,664	428	355,38	30,066	377	241,44	23,282	209
27,262	758	3,44	122,24	30,497	738	131,21	39,530	864	5,85	78,80	29,875	689	5,51	8,72	4,941	107
27,068	744	3,44	118,23	30,318	730	128,67	39,404	860	5,85	78,80	29,875	689	5,16	8,72	4,913	106
194	14	4,01	179	8	2,54	126	4					0,35	28			1
23,200	1,223	0,28	1,254,52	54,486	1,733	606,65	28,537	755	0,47	762,19	46,460	1,210	6,58	1,538,46	127,972	1,414
22	1	0,16	14		0,59	84	2	6,19	866	24	4,82	710	15	15,40	2,752	52
23,178	1,222	0,28	1,254,36	54,472	1,733	606,06	28,453	753	0,47	756,00	45,594	1,186	6,58	1,523,06	125,220	1,362
785	44	18,50	1,380	69	54,96	4,344	130	21,82	1,939	37	7,37	1,010	11	2,16	266	3
785	44	18,50	1,380	69	54,96	4,344	130	21,82	1,939	37	7,37	1,010	11	2,16	266	3
11	1	0,28	0,21	14		0,31	16	1	0,47	5		0,60	12		281	8
11	1	0,28	0,21	14		0,31	16	1	0,47	5		0,60	12		281	8
22,404	1,178	1,235,81	53,092	1,664	551,38	24,177	624	740,37	44,516	1,173	863,79	55,554	721	1,536,30	127,425	1,403
22	1	0,16	14		0,59	84	2	6,19	866	24	4,82	710	15	15,40	2,752	52
22,382	1,177	1,235,65	53,078	1,664	550,79	24,093	622	734,18	43,650	1,149	858,97	54,844	706	1,520,90	124,673	1,351

1 6 齢級		1 7 齢級			1 8 齢級			1 9 齢級			2 0 齢級			2 1 齢級以上		
材積	成長量	面積	材積	成長量	面積	材積	成長量	面積	材積	成長量	面積	材積	成長量	面積	材積	成長量
2,431,338	14,406	103,73	1,440,326	7,782	49,12	2,035,87	796,529	3,384	17,79	1,191,01	441,155	1,647	7,46	630,05	282,838	549
2,431,338	14,406	103,73	1,440,326	7,782	49,12	2,035,87	796,529	3,384	17,79	1,191,01	441,155	1,647	7,46	630,05	282,838	549
2,163,032	14,406	3,943,92	1,312,790	7,782	34,36	1,088,19	715,777	3,384	17,79	611,34	396,832	1,647	7,46	371,59	259,626	549
268,306		0,19	1,867,54	127,536	14,76	947,68	80,752		579,67	44,323		258,46	23,212		573,22	59,292
2,125,416	14,406	103,54	1,900,28	1,286,028	7,782	34,36	1,026,89	706,208	3,384	17,79	572,81	390,543	1,647	7,46	343,64	255,320
2,123,602	14,406	103,54	1,889,64	1,284,763	7,782	34,36	1,019,96	705,409	3,384	17,79	571,85	390,487	1,647	7,46	338,26	254,503
1,814		10,64	1,265		6,93	799		0,96	56		5,38	817		43,77	4,471	
2,077,258	14,060	1,900,28	1,245,639	7,512	1,026,89	691,681	3,294	572,81	382,972	1,605	343,64	251,762	545	612,93	374,831	
2,075,444	14,060	1,889,64	1,244,374	7,512	1,019,96	690,882	3,294	571,85	382,916	1,605	338,26	250,945	545	569,16	370,360	
1,814		10,64	1,265		6,93	799		0,96	56		5,38	817		43,77	4,471	
48,158	346	103,54	40,389	270	34,36	14,527	90	17,79	7,571	42	7,46	3,558	4	10,77	4,630	
48,158	346	103,54	40,389	270	34,36	14,527	90	17,79	7,571	42	7,46	3,558	4	10,77	4,630	
305,922		0,19	2,043,64	154,298	14,76	1,008,98	90,321		618,20	50,612		286,41	27,518		618,34	71,384
39,430		186,74	28,027		68,23	10,368		39,49	6,345		33,33	5,123		88,89	16,563	
266,492		0,19	1,856,90	126,271	14,76	940,75	79,953		578,71	44,267		253,08	22,395		529,45	54,821
		0,11	17		0,63	96						1,05	160			
		0,11	17		0,63	96						1,05	160			
		0,19	2		14,76	843										
		0,19	2		14,76	843										
305,922		2,043,53	154,279		1,008,35	89,382		618,20	50,612		285,36	27,358		618,34	71,384	
39,430		186,74	28,027		68,23	10,368		39,49	6,345		33,33	5,123		88,89	16,563	
266,492		1,856,79	126,252		940,12	79,014		578,71	44,267		252,03	22,235		529,45	54,821	

(1) 齡級別森林資源構成表

編成年度	広域流域	森林計画区	農林事務所	市町村	普通制限計別
2021(R3)	遠賀・大野川	遠賀川	-	-	計

注) 上段は複層林上層木を示し、外洋している。

区分	単位: ha																
	材積: m³			材積: m³			材積: m³			材積: m³			材積: m³				
	面積	材積	成長量	面積	材積	成長量	面積	材積	成長量	面積	材積	成長量	面積	材積	成長量		
総数	423.75	91,495.66	24,401.570	291.152	428.56	653.95	1,387	314	0.76	987.16	58,298	5,109	0.52	1,104.67	130,666	6,398	
総数	423.75	91,495.66	24,401.570	291.152	428.56	653.95	1,387	314	0.76	987.16	58,298	5,109	0.52	1,104.67	130,666	6,398	
	針葉樹	396.54	81,947.00	22,973.563	285.675	249.99	293.50	614	0.72	871.16	54,145	4,102	0.52	1,042.67	122,582	5,605	
	広葉樹	27.21	29,979.57	1,428.007	5,477	178.57	360.45	1,387	314	0.04	580.40	4,153	1,007	491.58	8,084	793	
人工林	405.42	52,335.17	22,844.063	286.822	364.21	460.90	1,125	233	0.76	581.41	55,372	4,452	0.52	718.97	124,499	5,736	
	針葉樹	396.54	50,446.01	22,762.028	285.412	249.99	293.50	614	0.72	406.76	54,145	4,102	0.52	613.09	122,582	5,605	
	広葉樹	8.88	1,889.16	82,035	1,410	114.22	167.40	1,125	233	0.04	174.65	1,227	350	105.88	1,917	131	
育成単層林	51,943.53	22,611.252	282.975	361.37	447.02	1,125	229	544.50	52,985	4,286	673.21	118,130	5,413	5,413	5,413	5,413	
	針葉樹	50,084.70	22,529.773	281.588	247.15	286.03	1,125	229	381.59	51,805	3,940	576.81	116,507	5,292	5,292	5,292	
	広葉樹	1,858.83	81,479	1,387	114.22	160.99	1,125	229	162.91	1,180	346	96.40	1,623	121	121	121	
育成複層林	405.42	391.64	232,811	3,847	2.84	13.88	4	4	0.76	36.91	2,387	166	0.52	45.76	6,369	323	
	針葉樹	396.54	361.31	232,255	3,824	2.84	7.47	4	0.72	25.17	2,340	162	0.52	36.28	6,075	313	
	広葉樹	8.88	30.33	556	23	6.41	4	4	0.04	11.74	47	4	9.48	294	10		
天然林	18.33	29,611.83	1,557,507	4,330	64.35	193.05	262	81	405.75	2,926	657	385.70	6,167	662	662	662	
	針葉樹	1,521.42	211,535	263													
	広葉樹	18.33	28,090.41	1,345,972	4,067	64.35	193.05	262	81	405.75	2,926	657	385.70	6,167	662	662	
育成単層林	42.50	1,257	37	3.86	7.06	3	2.82	46	7	5.67	138	12	12	12	12	12	
	針葉樹	42.50	1,257	37	3.86	7.06	3	2.82	46	7	5.67	138	12	12	12	12	12
	広葉樹	18.33	7.93	1,163	2	4.04											
育成複層林	18.33	7.93	1,163	2	4.04												
	針葉樹	18.33	7.93	1,163	2	4.04											
	広葉樹	18.33	7.93	1,163	2	4.04											
天然生林	29,561.40	1,555,087	4,291	56.45	185.99	259	81	402.93	2,880	650	380.03	6,029	650	650	650	650	
	針葉樹	1,521.42	211,535	263													
	広葉樹	28,039.98	1,343,552	4,028	56.45	185.99	259	81	402.93	2,880	650	380.03	6,029	650	650	650	

区分	1 1 齡級			1 2 齡級			1 3 齡級			1 4 齡級			1 5 齡級			
	面積	材積	成長量	面積	材積	成長量	面積	材積	成長量	面積	材積	成長量	面積	材積	成長量	
総数	16.07	6,929.87	2,452,566	34,573	10,929.35	4,149,902	53,236	15,226.18	5,511,035	59,391	13,217.30	4,238,647	38,963	7,362.07	1,618,896	11,594
総数	16.07	6,929.87	2,452,566	34,573	10,929.35	4,149,902	53,236	15,226.18	5,511,035	59,391	13,217.30	4,238,647	38,963	7,362.07	1,618,896	11,594
	針葉樹	14.93	5,783.34	2,386,691	34,372	10,929.35	4,149,902	53,236	15,226.18	5,511,035	59,391	13,217.30	4,238,647	38,963	7,362.07	1,618,896
	広葉樹	1.14	1,146.53	65,875	201	2,499.74	147,309	183	4,773.52	250,246	222	5,975.09	322,034	129	4,749.09	221,770
人工林	14.93	5,846.36	2,390,379	34,317	10,929.35	4,149,902	53,005	15,226.18	5,511,035	59,110	13,217.30	4,238,647	38,832	7,362.07	1,618,896	11,586
	針葉樹	14.93	5,740.19	2,380,583	34,299	10,929.35	4,149,902	53,005	15,226.18	5,511,035	59,095	13,217.30	4,238,647	38,819	7,362.07	1,618,896
	広葉樹	106.17	9,796	18	115.69	9,300	26	125.48	9,696	15	138.89	11,056	13	67.49	3,893	
育成単層林	5,846.36	2,386,745	34,261	10,929.35	4,149,902	53,236	15,226.18	5,511,035	59,391	13,217.30	4,238,647	38,963	7,362.07	1,618,896	11,594	
	針葉樹	5,740.19	2,376,949	34,243	10,929.35	4,149,902	53,236	15,226.18	5,511,035	59,391	13,217.30	4,238,647	38,963	7,362.07	1,618,896	
	広葉樹	106.17	9,796	18	115.69	9,300	26	125.48	9,696	15	138.89	11,056	13	67.49	3,893	
育成複層林	14.93	3,634	56	44.08	16,483	223	0.86	25,939	308	0.05	25,984	258	52.47	19,086	165	
	針葉樹	14.93	3,634	56	44.08	16,483	223	0.86	25,939	308	0.05	25,984	258	52.47	19,086	
	広葉樹	1.14	1,003.51	62,187	256	2,449.75	146,742	231	4,911.97	278,609	281	6,104.54	349,049	131	4,982.55	260,093
天然林	1,083.51	62,187	256	2,449.75	146,742	231	4,911.97	278,609	281	6,104.54	349,049	131	4,982.55	260,093	8	
	針葉樹	43.15	6,108	73	65.70	8,733	74	263.93	38,059	74	268.34	38,071	15	300.95	42,216	
	広葉樹	1,040.36	56,079	183	2,384.05	138,009	157	4,648.04	240,550	207	5,836.20	310,978	116	4,681.60	217,877	
育成単層林	1.14	0.77	50	1.26	1.79	204	0.51	20	5.43	412	1.74	120				
	針葉樹	1.14	0.77	50	1.26	1.79	204	0.51	20	5.43	412	1.74	120			
	広葉樹	1.14	0.77	50	1.26	1.79	204	0.51	20	5.43	412	1.74	120			
天然生林	1,082.74	62,137	256	2,447.28	146,492	231	4,906.54	278,177	281	6,102.80	348,929	131	4,982.55	260,093	8	
	針葉樹	43.15	6,108	73	65.70	8,733	74	263.93	38,059	74	268.34	38,071	15	300.95	42,216	
	広葉樹	1,039.59	56,029	183	2,381.58	137,759	157	4,642.61	240,118	207	5,834.46	310,858	116	4,681.60	217,877	

竹林	6,536.63	
無立木地	伐採跡地 (人工林)	404.55
	伐採跡地 (天然林)	37.66
	未立木地	805.53
計	1,247.74	
更新困難地	319.08	
林地開発地	1,445.21	
計	9,548.66	

編成年度 2021(R3)			広域流域 遠賀・大野川			森林計画区 遠賀川			農林事務所 -			市町村 -			普通制限計別 計																																																																																																																																																																																																																																																																																																																																											
5 齢級						6 齢級						7 齢級						8 齢級						9 齢級						10 齢級																																																																																																																																																																																																																																																																																																																												
面積		材積		成長量		面積		材積		成長量		面積		材積		成長量		面積		材積		成長量		面積		材積		成長量		面積		材積		成長量																																																																																																																																																																																																																																																																																																																								
1.622.66	263.241	6.374	3.42	2.986.47	622.137	12.769	2.023.19	437.469	8.243	2.294.57	576.772	10.424	2.294.57	576.772	10.424	3.114.45	870.339	14.532	3.790.28	1.194.741	18.059	1.622.66	263.241	6.374	3.42	2.986.47	622.137	12.769	2.023.19	437.469	8.243	2.294.57	576.772	10.424	2.294.57	576.772	10.424	3.114.45	870.339	14.532	3.790.28	1.194.741	18.059	1.027.49	248.880	5.655	3.42	2.325.90	601.504	12.134	1.489.85	419.162	7.831	1.769.73	554.168	10.021	2.488.27	840.437	14.293	3.142.34	1.160.988	17.839	595.17	14.361	719	660.57	20.633	635	533.34	18.307	412	524.84	22.604	403	626.18	29.902	239	647.94	33.753	220	1.125.24	251.301	5.748	3.42	2.524.72	608.065	12.349	1.640.84	424.606	7.969	1.884.18	559.885	10.103	2.612.53	847.628	14.355	3.183.08	1.163.462	17.854	1.027.49	248.880	5.655	3.42	2.325.90	601.504	12.134	1.489.33	419.091	7.830	1.766.82	553.890	10.014	2.485.51	840.087	14.287	3.138.51	1.160.527	17.834	97.75	2.421	93	198.82	6.561	215	151.51	5.515	139	117.36	5.995	89	127.02	7.541	68	44.57	2.935	20	1.091.71	242.989	5.525	2.458.01	590.364	11.963	1.525.42	389.401	7.212	1.813.34	533.882	9.510	2.607.78	845.294	14.306	3.182.99	1.161.048	17.810	993.96	240.568	5.432	2.259.83	583.825	11.749	1.375.97	383.990	7.077	1.695.98	527.887	9.421	2.480.76	837.753	14.238	3.138.42	1.158.113	17.790	97.75	2.421	93	198.18	6.539	214	149.45	5.411	135	117.36	5.995	89	127.02	7.541	68	44.57	2.935	20	33.53	8.312	223	66.71	17.701	386	115.42	35.205	757	70.84	26.003	593	4.75	2.334	49	10.41	2.414	44	33.53	8.312	223	66.07	17.679	385	113.36	35.101	753	70.84	26.003	593	4.75	2.334	49	10.41	2.414	44	497.42	11.940	626	461.75	14.072	420	382.35	12.863	274	410.39	16.887	321	501.92	22.711	177	607.20	31.279	205	497.42	11.940	626	461.75	14.072	420	381.83	12.792	273	407.48	16.609	314	499.16	22.361	171	603.37	30.818	200	6.14	232	16	2.41	60	1.86	90	2	3.62	86	0.60	12	0.61	12	6.14	232	16	2.41	60	1.86	90	2	3.62	86	0.60	12	0.61	12	0.42	11	1	0.31	16	1	0.47	5	0.60	12	0.42	11	1	0.31	16	1	0.47	5	0.60	12	490.86	11.697	609	459.34	14.012	420	380.18	12.757	271	406.77	16.796	321	500.72	22.687	177	606.59	31.267	205	490.86	11.697	609	459.34	14.012	420	379.66	12.686	270	403.86	16.518	314	497.96	22.337	171	602.76	30.806	200

16 齢級			17 齢級			18 齢級			19 齢級			20 齢級			21 齢級以上																																																																																																																																																																																																																																																			
面積		材積		成長量		面積		材積		成長量		面積		材積		成長量		面積		材積		成長量																																																																																																																																																																																																																																												
54.51	4.334.40	958.202	5.560	2.452.38	666.516	3.631	1.063.16	278.307	1.157	607.64	159.234	623	292.16	92.577	202	526.53	120.638	54.51	4.334.40	958.202	5.560	2.452.38	666.516	3.631	1.063.16	278.307	1.157	607.64	159.234	623	292.16	92.577	202	526.53	120.638	54.51	4.334.40	958.202	5.560	2.452.38	666.516	3.631	1.063.16	278.307	1.157	607.64	159.234	623	292.16	92.577	202	526.53	120.638	54.51	4.334.40	958.202	5.560	2.452.38	666.516	3.631	1.063.16	278.307	1.157	607.64	159.234	623	292.16	92.577	202	526.53	120.638	1.542.40	834.785	5.560	1.069.22	602.524	3.631	428.45	245.976	1.157	256.14	144.662	623	139.82	83.231	202	203.68	96.707	2.792.00	123.417	1.383.16	63.992	14.76	634.71	32.331	351.50	14.572	152.34	9.346	322.85	23.931	1.315.16	803.334	5.560	909.02	580.888	3.631	378.81	239.201	1.157	223.76	139.940	623	113.90	79.802	202	165.99	90.589	54.51	1.303.01	802.487	5.560	899.91	579.870	3.631	374.73	238.906	1.157	222.84	139.890	623	113.00	79.731	202	156.89	89.813	12.15	847	9.11	1.018	4.08	295	0.92	50	0.90	71	9.10	776	1.315.16	785.347	5.427	909.02	558.778	3.476	378.81	238.909	1.155	223.76	139.383	621	113.90	79.802	202	165.99	90.575	1.303.01	784.500	5.427	899.91	557.760	3.476	374.73	238.614	1.155	222.84	139.333	621	113.00	79.731	202	156.89	89.799	12.15	847	9.11	1.018	4.08	295	0.92	50	0.90	71	9.10	776	54.51	17.987	133	63.73	22.110	155	0.78	292	2	2.29	557	2	0.36	14	54.51	17.987	133	63.73	22.110	155	0.78	292	2	2.29	557	2	0.36	14	3.019.24	154.868	1.543.36	85.626	684.35	38.263	383.88	19.294	178.26	12.775	360.54	30.049	239.39	32.298	169.31	22.654	53.72	7.070	33.30	4.772	26.82	3.500	46.79	6.894	2.779.85	122.570	1.374.05	62.974	630.63	31.193	350.58	14.522	151.44	9.275	313.75	23.155

(1) 齡級別森林資源構成表

編成年次	広域流域	森林計画区	農林事務所	市町村	普通制限計別
2021(R3)	遠賀・大野川	遠賀川	飯塚	一	計

注) 上段は複層林上層木を示し、外洋している。

区分	1 齡級			2 齡級			3 齡級			4 齡級					
	面積	材積	成長量	面積	材積	成長量	面積	材積	成長量	面積	材積	成長量			
総数	318.60	45,773.61	14,943.279	181.228	309.46	421.20	842	187	696.54	45,177	4,242	619.32	67,365	3,652	787.15
総数	318.60	40,850.66	14,943.279	181.228	309.46	421.20	842	187	696.54	45,177	4,242	619.32	67,365	3,652	787.15
	針葉樹	305.33	29,931.02	14,086.820	176.604	197.11	215.24		321.03	42,311	3,318	304.82	61,579	2,962	502.41
広葉樹	13.27	10,919.64	856.459	4,624	112.35	205.96	842	187	375.51	2,866	924	314.50	5,786	690	284.74
人工林	305.37	30,492.55	14,072.422	177.590	282.95	315.12	739	159	428.94	43,091	3,634	345.67	62,747	3,054	542.41
	針葉樹	305.33	29,491.86	14,013.908	176.445	197.11	215.24		321.03	42,311	3,318	304.82	61,579	2,962	502.41
広葉樹	0.04	1,000.89	58.514	1,145	85.84	99.88	739	159	107.91	780	316	40.85	1,168	92	40.00
育成単層林	30.200.27	13,884.085	174.487	282.39		302.53	739	155	413.79	41,407	3,515	316.43	58,789	2,850	510.33
	針葉樹	29,212.90	13,825.960	173.361	196.55		209.06		305.91	40,627	3,199	280.61	57,898	2,768	470.33
広葉樹	987.37	58,125	1,126	85.84		93.47	739	155	107.88	780	316	35.82	891	82	40.00
育成複層林	305.37	292.28	188,337	3,103	0.56	12.59		4	15.15	1,684	119	29.24	3,958	204	32.08
	針葉樹	305.33	276.33	187,948	3,084	0.56	6.18		0.72	1,684	119	24.21	3,681	194	32.08
広葉樹	0.04	13.95	389	19		6.41		4	0.04			5.03	277	10	
天然林	10,358.11	870.857	3,638	26.51		106.08	103	28	267.60	2,086	608	273.65	4,618	598	244.74
	針葉樹	439.36	72,912	159											
広葉樹	13.23	9,918.75	797.945	3,479	26.51	106.08	103	28	267.60	2,086	608	273.65	4,618	598	244.74
育成単層林	28.74	920	32	3.86		6.01			2.45	36	6	3.54	70	10	4.28
	針葉樹														
広葉樹	28.74	920	32	3.86		6.01			2.45	36	6	3.54	70	10	4.28
育成複層林	2.87	1,041	2												0.42
	針葉樹														
広葉樹	13.23	2,87	1,041	2											0.42
天然生林	10,326.50	868,896	3,604	22.65		100.07	103	28	265.15	2,050	602	270.11	4,548	588	240.04
	針葉樹	439.36	72,912	159											
広葉樹	9,887.14	795,984	3,445	22.65		100.07	103	28	265.15	2,050	602	270.11	4,548	588	240.04

区分	1 1 齡級			1 2 齡級			1 3 齡級			1 4 齡級			1 5 齡級				
	面積	材積	成長量	面積	材積	成長量	面積	材積	成長量	面積	材積	成長量	面積	材積	成長量		
総数	5.05	3,946.22	1,498.910	21.560	6,904.95	2,908.738	37.629	8,104.55	3,401.905	37.052	6,808.81	2,743.539	25.080	2,587.79	949.850	6.964	1,423.56
総数	5.05	3,946.22	1,498.910	21.560	6,904.95	2,908.738	37.629	8,104.55	3,401.905	37.052	6,808.81	2,743.539	25.080	2,587.79	949.850	6.964	1,423.56
	針葉樹	3,383.42	1,449.644	21,385	5,666.67	2,798.815	37,502	6,212.14	3,237.391	36,830	4,564.11	2,538.841	24,951	1,467.49	848.036	6,964	1,423.56
広葉樹	562.80	49,266	175	1,238.28	109,923	127	1,892.41	164,514	222	2,244.70	204,698	129	1,120.30	101,814		558.96	
人工林	3,452.19	1,457.072	21,392	5,698.96	2,800.947	37,470	6,162.91	3,225.286	36,771	4,532.61	2,528.751	24,949	1,389.13	834.449	6,956	834.62	
	針葉樹	3,374.56	1,448,235	21,375	5,639.94	2,794,510	37,456	6,093.48	3,218,053	36,756	4,455.90	2,520,689	24,936	1,375.47	832,969	6,956	828.53
広葉樹	77.63	8,837	17	59.02	6,437	14	69.43	7,233	15	76.71	8,062	13	13.66	1,480		6.09	
育成単層林	3,452.19	1,455.693	21,370	5,698.96	2,789.472	37,316	6,162.91	3,204,028	36,520	4,532.61	2,508,274	24,745	1,389.13	820,467	6,836	834.62	
	針葉樹	3,374.56	1,446,856	21,353	5,639.94	2,783,035	37,302	6,093.48	3,196,795	36,505	4,455.90	2,500,212	24,732	1,375.47	818,987	6,836	828.53
広葉樹	77.63	8,837	17	59.02	6,437	14	69.43	7,233	15	76.71	8,062	13	13.66	1,480		6.09	
育成複層林	5.05	1,379	22	28.95	11,475	154	55.73	21,258	251	56.65	20,477	204	39.11	13,982	120	51.01	
	針葉樹	5.05	1,379	22	28.95	11,475	154	55.73	21,258	251	56.65	20,477	204	39.11	13,982	120	51.01
広葉樹																	
天然林	494.03	41,838	168	1,205.99	107,791	159	1,941.64	176,619	281	2,276.20	214,788	131	1,198.66	115,401	8	588.94	
	針葉樹	8.86	1,409	10	26.73	4,305	46	118.66	19,338	74	108.21	18,152	15	92.02	15,067	8	36.07
広葉樹	485.17	40,429	158	1,179.26	103,486	113	1,822.98	157,281	207	2,167.99	196,636	116	1,106.64	100,334		552.87	
育成単層林				0.54	43		4.97	403		1.34	112						
	針葉樹																
広葉樹				0.54	43		4.97	403		1.34	112						
育成複層林	0.35	28		0.98	200		0.35	17									
	針葉樹																
広葉樹	0.35	28		0.98	200		0.35	17									
天然生林	493.68	41,810	168	1,203.66	107,548	159	1,936.67	176,199	281	2,274.86	214,676	131	1,198.66	115,401	8	588.94	
	針葉樹	8.86	1,409	10	26.73	4,305	46	118.66	19,338	74	108.21	18,152	15	92.02	15,067	8	36.07
広葉樹	484.82	40,401	158	1,176.93	103,243	113	1,818.01	156,861	207	2,166.65	196,524	116	1,106.64	100,334		552.87	

竹林	3,454.67	
無立木地	伐採跡地(人工林)	339.95
	伐採跡地(天然林)	23.89
未立木地	330.92	
計	694.76	
更新困難地	169.37	
林地開発地	604.15	
計	4,922.95	

編成年度 2021(R3)	広域流域 遠賀・大野川	森林計画区 遠賀川	農林事務所 飯塚	市町村 -	普通制限計別 計
------------------	----------------	--------------	-------------	----------	-------------

5 齢級		6 齢級				7 齢級				8 齢級				9 齢級				10 齢級		
材積	成長量	面積	材積	成長量	面積	材積	成長量	面積	材積	成長量	面積	材積	成長量	面積	材積	成長量	面積	材積	成長量	
134.398	3.736	1,167.81	262.006	6.107	848.48	198.219	4.119	1,007.82	276.076	5.550	1,560.74	470.013	8.220	2,011.97	659.324	10.338				
134.398	3.736	1,167.81	262.006	6.107	848.48	198.219	4.119	1,007.82	276.076	5.550	1,560.74	470.013	8.220	2,011.97	659.324	10.338				
125.420	3.145	924.48	251.459	5.660	626.32	186.271	3.753	771.21	260.992	5.228	1,264.76	448.461	7.996	1,664.69	632.614	10.118				
8.978	591	243.33	10.547	447	222.16	11.948	366	236.61	15.084	322	295.98	21.552	224	347.28	26.710	220				
126.802	3.217	1,011.98	255.544	5.834	684.95	189.657	3.859	835.72	265.417	5.313	1,338.52	454.317	8.054	1,685.49	634.387	10.136				
125.420	3.145	924.48	251.459	5.660	625.80	186.200	3.752	770.75	260.950	5.227	1,263.77	448.322	7.994	1,662.33	632.284	10.116				
1.382	72	87.50	4.085	174	59.15	3.457	107	64.97	4.467	86	74.75	5.995	60	23.16	2.103	20				
118.812	3.004	984.42	248.010	5.644	576.37	156.330	3.133	773.72	241.555	4.757	1,334.09	452.455	8.014	1,685.40	632.694	10.104				
117.430	2.932	897.21	243.938	5.471	518.98	152.972	3.030	708.75	237.088	4.671	1,259.34	446.460	7.954	1,662.24	630.591	10.084				
1.382	72	87.21	4.072	173	57.39	3.358	103	64.97	4.467	86	74.75	5.995	60	23.16	2.103	20				
7.990	213	27.56	7.534	190	108.58	33.327	726	62.00	23.862	556	4.43	1,862	40	0.09	1.693	32				
7.990	213	27.27	7.521	189	106.82	33.228	722	62.00	23.862	556	4.43	1,862	40	0.09	1.693	32				
		0.29	13	1	1.76	99	4													
7.596	519	155.83	6.462	273	163.53	8.562	260	172.10	10.659	237	222.22	15.696	166	326.48	24.937	202				
					0.52	71	1	0.46	42	1	0.99	139	2	2.36	330	2				
7.596	519	155.83	6.462	273	163.01	8.491	259	171.64	10.617	236	221.23	15.557	164	324.12	24.607	200				
161	14				1.25	65	2	0.50	30											
161	14				1.25	65	2	0.50	30											
11	1				0.31	16	1													
11	1				0.31	16	1													
7.424	504	155.83	6.462	273	161.97	8.481	257	171.60	10.629	237	222.22	15.696	166	326.48	24.937	202				
					0.52	71	1	0.46	42	1	0.99	139	2	2.36	330	2				
7.424	504	155.83	6.462	273	161.45	8.410	256	171.14	10.587	236	221.23	15.557	164	324.12	24.607	200				

1 6 齢級		1 7 齢級			1 8 齢級			1 9 齢級			2 0 齢級			2 1 齢級以上			
材積	成長量	面積	材積	成長量	面積	材積	成長量	面積	材積	成長量	面積	材積	成長量	面積	材積	成長量	面積
591.533	3.659	60.75 844.34	401.938	2.163	12.68 315.22	154.880	644	157.47	74.321	268	107.66	43.541	58	219.60	60.704		
591.533	3.659	60.75 844.34	401.938	2.163	12.68 315.22	154.880	644	157.47	74.321	268	107.66	43.541	58	219.60	60.704		
539.337	3.659	60.75 546.70	372.110	2.163	0.78 209.32	142.759	644	107.04	69.416	268	51.91	38.018	58	65.55	43.346		
52.196		297.64	29.828		11.90 105.90	12.121		50.43	4.905		55.75	5.523		154.05	17.358		
534.192	3.659	60.75 528.17	368.612	2.163	0.78 205.55	141.906	644	103.64	68.721	268	49.35	37.528	58	63.67	42.257		
533.661	3.659	60.75 521.84	367.784	2.163	0.78 204.14	141.732	644	103.13	68.679	268	49.03	37.492	58	57.90	41.579		
531		6.33	828		1.41	174		0.51	42		0.32	36		5.77	678		
517.965	3.540	528.17	347.275	2.016	205.55	141.614	642	103.64	68.721	268	49.35	37.528	58	63.67	42.257		
517.434	3.540	521.84	346.447	2.016	204.14	141.440	642	103.13	68.679	268	49.03	37.492	58	57.90	41.579		
531		6.33	828		1.41	174		0.51	42		0.32	36		5.77	678		
16.227	119	60.75	21.337	147	0.78	292	2										
16.227	119	60.75	21.337	147	0.78	292	2										
57.341		316.17	33.326		11.90 109.67	12.974		53.83	5.600		58.31	6.013		155.93	18.447		
5.676		24.86	4.326		5.18	1.027		3.91	737		2.88	526		7.65	1.767		
51.665		291.31	29.000		11.90 104.49	11.947		49.92	4.863		55.43	5.487		148.28	16.680		
					11.90	769											
					11.90	769											
57.341		316.17	33.326		109.67	12.205		53.83	5.600		58.31	6.013		155.93	18.447		
5.676		24.86	4.326		5.18	1.027		3.91	737		2.88	526		7.65	1.767		
51.665		291.31	29.000		104.49	11.178		49.92	4.863		55.43	5.487		148.28	16.680		

(1) 齡級別森林資源構成表

編成年度	広域流域	森林計画区	農林事務所	市町村	普通制限計別
2021(R3)	遠賀・大野川	遠賀川	八幡	一	計

注) 上段は複層林上層木を示し、外洋している。

区分	面積	1 齡級			2 齡級			3 齡級			4 齡級			5 齡級			
		材積	成長量	面積	材積	成長量	面積	材積	成長量	面積	材積	成長量	面積	材積			
総数	42.92	17,977.69	2,730.758	28.779	9.91	44.64	143	20	106.46	2,671	172	97.14	7,191	334	112.86	12,101	
総数	総数	42.92	17,977.69	2,730.758	28.779	9.91	44.64	143	20	106.46	2,671	172	97.14	7,191	334	112.86	12,101
	針葉樹	29.17	5,309.75	2,422.524	28.469	0.99	5.96			18.71	2,110	135	33.04	6,519	304	48.30	11,212
	広葉樹	13.75	9,632.70	308.234	310	8.92	38.68	143	20	87.75	561	37	64.10	672	30	64.56	889
人工林	総数	38.01	5,426.76	2,412.536	28.554	3.39	20.81	95	9	51.78	2,319	155	61.47	6,825	320	60.72	11,431
	針葉樹	29.17	5,165.45	2,405.621	28.469	0.99	5.96			18.71	2,110	135	33.04	6,519	304	48.30	11,212
	広葉樹	8.84	261.31	6,915	85	2.40	14.85	95	9	33.07	209	20	28.43	306	16	12.42	219
育成単層林	総数	5.383.86	2,389.170	28.263	3.39	20.81	95	9	32.80	1,623	109	46.39	4,745	214	60.72	11,431	
	針葉樹	5.136.39	2,389.401	28.181	0.99	5.96			9.12	1,454	92	22.41	4,456	198	48.30	11,212	
	広葉樹	247.47	6,769	82	2.40	14.85	95	9	23.68	169	17	23.98	289	16	12.42	219	
育成複層林	総数	38.01	42.90	16,366	291					18.98	696	46	15.08	2,080	106		
	針葉樹	29.17	29.06	16,220	288					9.59	656	43	10.63	2,063	106		
	広葉樹	8.84	13.84	146	3					9.39	40	3	4.45	17			
天然林	総数	4.91	9,515.69	318.222	225	6.52	23.83	48	11	54.68	352	17	35.67	366	14	52.14	670
	針葉樹	144.30	16,903														
	広葉樹	4.91	9,371.39	301,319	225	6.52	23.83	48	11	54.68	352	17	35.67	366	14	52.14	670

区分	面積	1 1 齡級			1 2 齡級			1 3 齡級			1 4 齡級			1 5 齡級			1 6 齡級		
		材積	成長量	面積	材積	成長量	面積	材積	成長量	面積	材積	成長量	面積	材積	成長量	面積	材積		
総数	1.14	962.35	260.642	3.677	1,407.45	366.851	4.679	2,522.32	658.059	7.131	2,413.13	422.805	3.773	2,308.62	230.399	1.372	1,493.59	149.381	
総数	総数	1.14	962.35	260.642	3.677	1,407.45	366.851	4.679	2,522.32	658.059	7.131	2,413.13	422.805	3.773	2,308.62	230.399	1.372	1,493.59	149.381
	針葉樹	638.88	251,301	3,664	764.43	347,179	4,637	1,198.56	619,467	7,131	606.69	365,906	3,773	290.95	157,992	1,372	1,493.59	149.381	
	広葉樹	323.47	9,341	1.63	643.02	19,672	42	1,323.76	38,592		8.84	56,899		2,017.67	72,497		1,304.22	45,748	
人工林	総数	644.69	251,552	3,664	791.14	348,645	4,647	1,196.44	618,524	7,131	671.09	364,754	3,773	278.80	155,867	1,372	1,60.88	100,370	
	針葉樹	638.56	251,264	3,664	763.00	347,006	4,637	1,187.40	618,124	7,131	647.86	363,753	3,773	271.10	155,419	1,372	160.63	100,347	
	広葉樹	6.13	288		28.14	1,639	10	9.04	400		8.84	1,001		7.70	448		0.25	23	
育成単層林	総数	644.69	251,552	3,664	791.14	346,137	4,612	1,196.44	616,820	7,112	671.09	362,683	3,753	278.80	151,987	1,340	160.88	98,809	
	針葉樹	638.56	251,264	3,664	763.00	344,498	4,602	1,187.40	616,420	7,112	647.86	361,771	3,753	271.10	151,539	1,340	160.63	98,786	
	広葉樹	6.13	288		28.14	1,639	10	9.04	400		23.23	912		7.70	448		0.25	23	
育成複層林	総数	1.14	317.66	9,090	13	616.31	18,206	32	1,325.88	39,535		8.84	89						
	針葉樹	0.32	37		1.43	173		11.16	1,343		18.83	2,153		19.85	2,483		28.74	3,286	
	広葉樹	1.14	317.34	9,053	13	614.88	18,033	32	1,314.72	38,192		1,723.21	55,898		2,009.97	72,049		1,303.97	45,725
天然林	総数	1.14	317.66	9,090	13	616.31	18,206	32	1,325.88	39,535		8.84	89						
	針葉樹	0.32	37		1.43	173		11.16	1,343		18.83	2,153		19.85	2,483		28.74	3,286	
	広葉樹	1.14	317.34	9,053	13	614.88	18,033	32	1,314.72	38,192		1,723.21	55,898		2,009.97	72,049		1,303.97	45,725

竹林	2,219.34	
無立木地	伐採跡地 (人工林)	1.64
	伐採跡地 (天然林)	5.23
	未立木地	232.02
計	238.89	
更新困難地	49.18	
林地開発地	527.83	
計	3,035.24	

編成年度	広域流域	森林計画区	農林事務所	市町村	普通制限計別
2021(R3)	遠賀・大野川	遠賀川	八幡	一	計

成長量	6 齢級			7 齢級			8 齢級			9 齢級			10 齢級		
	面積	材積	成長量	面積	材積	成長量	面積	材積	成長量	面積	材積	成長量	面積	材積	成長量
274	200.70	23.905	492	301.58	46.979	887	357.27	54.994	959	360.56	81.274	1.357	495.37	126.433	1.927
274	200.70	23.905	492	301.58	46.979	887	357.27	54.994	959	360.56	81.274	1.357	495.37	126.433	1.927
261	83.92	20.892	428	155.63	44.324	873	176.08	50.406	889	238.75	77.945	1.350	337.90	123.004	1.927
13	116.78	3.013	64	145.95	2.655	14	181.19	4.588	70	121.81	3.329	7	157.47	3.429	
263	118.00	21.468	440	182.41	44.897	884	188.67	50.633	891	247.22	78.214	1.353	345.46	123.288	1.927
261	83.92	20.892	428	155.63	44.324	873	176.08	50.393	889	238.75	77.945	1.350	337.90	123.004	1.927
2	34.08	576	12	26.78	573	11	12.71	240	2	8.47	269	3	7.56	284	
263	118.00	21.468	440	182.41	44.897	884	179.83	49.316	873	247.22	78.214	1.353	345.46	123.288	1.927
261	83.92	20.892	428	155.63	44.324	873	167.12	49.076	871	238.75	77.945	1.350	337.90	123.004	1.927
2	34.08	576	12	26.78	573	11	12.71	240	2	8.47	269	3	7.56	284	
							8.84	1.317	18						
							8.84	1.317	18						
11	82.70	2.437	52	119.17	2.082	3	168.60	4.361	68	113.34	3.060	4	149.91	3.145	
							0.12	13							
11	82.70	2.437	52	119.17	2.082	3	168.48	4.348	68	113.34	3.060	4	149.91	3.145	
							2.62	47							
							2.62	47							
							0.47	5							
							0.47	5							
11	82.70	2.437	52	119.17	2.082	3	165.98	4.309	68	113.34	3.060	4	149.91	3.145	
							0.12	13							
11	82.70	2.437	52	119.17	2.082	3	165.86	4.296	68	113.34	3.060	4	149.91	3.145	

成長量	1 7 齢級			1 8 齢級			1 9 齢級			2 0 齢級			2 1 齢級以上		
	面積	材積	成長量	面積	材積	成長量	面積	材積	成長量	面積	材積	成長量	面積	材積	成長量
677	680.46	86.975	433	426.48	63.611	246	307.69	60.356	261	122.51	36.227	108	211.36	39.761	
677	680.46	86.975	433	426.48	63.611	246	307.69	60.356	261	122.51	36.227	108	211.36	39.761	
677	131.39	68.154	433	99.33	50.718	246	94.14	53.728	261	59.01	33.665	108	77.72	34.459	
	549.07	18.821		327.15	12.893		213.55	6.628		63.50	2.562		133.64	5.302	
677	122.23	67.031	433	88.76	49.455	246	84.67	52.659	261	46.14	32.231	108	61.99	32.278	
677	120.59	66.878	433	88.08	49.384	246	84.67	52.659	261	45.74	32.208	108	58.66	32.180	
	1.64	153		0.68	71					0.40	23		3.33	98	
665	122.23	66.952	432	88.76	49.455	246	84.67	52.189	259	46.14	32.231	108	61.99	32.278	
665	120.59	66.799	432	88.08	49.384	246	84.67	52.189	259	45.74	32.208	108	58.66	32.180	
	1.64	153		0.68	71					0.40	23		3.33	98	
12	0.23	79	1				1.82	470	2						
12	0.23	79	1				1.82	470	2						
	558.23	19.944		337.72	14.156		223.02	7.697		76.37	3.996		149.37	7.483	
	10.80	1.276		11.25	1.334		9.47	1.069		13.27	1.457		19.06	2.279	
	547.43	18.668		326.47	12.822		213.55	6.628		63.10	2.539		130.31	5.204	
				2.86	74										
				2.86	74										
	558.23	19.944		337.72	14.082		223.02	7.697		76.37	3.996		149.37	7.483	
	10.80	1.276		11.25	1.334		9.47	1.069		13.27	1.457		19.06	2.279	
	547.43	18.668		326.47	12.748		213.55	6.628		63.10	2.539		130.31	5.204	

(1) 齡級別森林資源構成表

編成年度	広域流域	森林計画区	農林事務所	市町村	普通制限計別
2021(R3)	遠賀・大野川	遠賀川	行橋	一	計

注) 上段は複層林上層木を示し、外洋している。

区分	1 齡級			2 齡級			3 齡級			4 齡級			5 齡級						
	面積	材積	成長量	面積	材積	成長量	面積	材積	成長量	面積	材積	成長量	面積	材積					
総数	62.23	27.744.36	6.727.533	81.145	109.19		188.11	402	107	184.16	10.450	695	0.52	388.21	56.110	2.412	722.65	116.742	
総数	総数	62.23	27.744.36	6.727.533	81.145	109.19		188.11	402	107	184.16	10.450	695	0.52	388.21	56.110	2.412	722.65	116.742
	針葉樹	62.04	16.726.66	6.464.219	80.602	51.89		72.30			67.02	9.724	649	0.52	275.23	54.484	2.339	476.78	112.248
	広葉樹	0.19	9.427.23	263.314	543	57.30		115.81	402	107	117.14	726	46	112.98	1.626	73	245.87	4.494	
人工林	総数	62.04	16.415.86	6.359.105	80.678	77.87		124.97	291	65	100.69	9.962	663	0.52	311.83	54.927	2.362	522.11	113.068
	針葉樹	62.04	15.789.90	6.342.499	80.498	51.89		72.30			67.02	9.724	649	0.52	275.23	54.484	2.339	476.78	112.248
	広葉樹	0.19	626.96	16.606	180	25.98		52.67	291	65	33.67	238	14	36.60	443	23	45.33	820	
育成単層林	総数	16.359.40	6.330.997	80.225	75.59		123.68	291	65	97.91	9.955	662	310.39	54.596	2.349	520.66	112.746		
	針葉樹	15.735.41	6.314.412	80.046	49.61		71.01			66.56	9.724	649	273.79	54.153	2.326	475.33	111.926		
	広葉樹	623.99	16.585	179	25.98		52.67	291	65	31.35	231	13	36.60	443	23	45.33	820		
育成複層林	総数	62.04	56.45	28.108	453	2.28		1.29			2.78	7	1	0.52	1.44	331	13	1.45	322
	針葉樹	62.04	53.49	28.087	452	2.28		1.29			0.46			0.52	1.44	331	13	1.45	322
	広葉樹	2.97		21	1						2.32	7	1						
天然林	総数	9.722.76	368.131	462	27.28		62.26	108	42	83.10	478	31	74.25	1.115	48	198.68	3.603		
	針葉樹	937.76	121.720	104			63.14	111	42	83.47	488	32	76.38	1.183	50	200.54	3.674		
	広葉樹	0.19	8.800.27	246.708	363	31.32		63.14	111	42	83.47	488	32	76.38	1.183	50	200.54	3.674	

区分	1 1 齡級			1 2 齡級			1 3 齡級			1 4 齡級			1 5 齡級			1 6 齡級			
	面積	材積	成長量	面積	材積	成長量	面積	材積	成長量	面積	材積	成長量	面積	材積	成長量	面積	材積		
総数	9.88	2.021.30	693.014	9.336	2.616.95	874.313	10.928	4.599.31	1,451.071	15.208	3,995.36	1,072.303	10.110	2,465.66	438.647	3.258	1,417.25	217.288	
総数	総数	9.88	2.021.30	693.014	9.336	2.616.95	874.313	10.928	4.599.31	1,451.071	15.208	3,995.36	1,072.303	10.110	2,465.66	438.647	3.258	1,417.25	217.288
	針葉樹	9.88	1.761.04	685.746	9.323	1,998.51	856.599	10.914	3,041.96	1,403.931	15.208	2,011.41	1,011.866	10.110	854.54	391.188	3.258	488.43	191.815
	広葉樹	260.26	7.268		13	618.44	17.714	14	1,557.35	47.140		1,983.95	60.437		1,611.12	47.459		928.82	25.473
人工林	総数	1.749.48	681.755	9.261	1,989.50	853.568	10.888	2,954.86	1,388.616	15.208	1,909.06	996.093	10.110	711.59	368.487	3.258	319.66	168.772	
	針葉樹	1.727.07	681.084	9.260	1,960.97	852.344	10.886	2,907.85	1,386.553	15.208	1,870.11	994.100	10.110	665.46	366.522	3.258	313.85	168.479	
	広葉樹	22.41	671	1	28.53	1,224	2	47.01	2,063		38.95	1,993		46.13	1,965		5.81	293	
育成単層林	総数	1.749.48	679.500	9.227	1,989.50	851.068	10.854	2,954.00	1,385.639	15.170	1,909.01	992.657	10.076	711.59	367.263	3.245	319.66	168.573	
	針葉樹	1.727.07	678.829	9.226	1,960.97	849.844	10.852	2,906.99	1,383.576	15.170	1,870.06	990.664	10.076	665.46	365.298	3.245	313.85	168.280	
	広葉樹	22.41	671	1	28.53	1,224	2	47.01	2,063		38.95	1,993		46.13	1,965		5.81	293	
育成複層林	総数	9.88	2.255	34	8.90	2,500	34	0.86	2,977	38	0.05	3,436	34	4.15	1,224	13	0.53	199	
	針葉樹	9.88	2.255	34	8.90	2,500	34	0.86	2,977	38	0.05	3,436	34	4.15	1,224	13	0.53	199	
	広葉樹																		
天然林	総数	271.82	11.259	75	627.45	20.745	40	1,644.45	62.455		2,086.30	76.210		1,754.07	70.160		1,097.59	48.516	
	針葉樹	33.97	4.662	63	37.54	4,255	28	134.11	17.378		141.30	17.766		189.08	24.666		174.58	23.336	
	広葉樹	237.85	6.597	12	589.91	16.490	12	1,510.34	45.077		1,945.00	58.444		1,564.99	45.494		923.01	25.180	

竹林	862.62	
無立木地	伐採跡地 (人工林)	62.96
	伐採跡地 (天然林)	8.54
	未立木地	242.59
計	314.09	
更新困難地	100.53	
林地開発地	313.23	
計	1,590.47	



編成年度	広域流域	森林計画区	農林事務所	市町村	普通制限計別
2021(R3)	遠賀・大野川	遠賀川	行橋	一	計

成長量	6 齢級			7 齢級			8 齢級			9 齢級			10 齢級		
	面積	材積	成長量	面積	材積	成長量	面積	材積	成長量	面積	材積	成長量	面積	材積	成長量
2.364	3.42 1,617.96	336.226	6.170	0.19 873.13	192.271	3.237	5.62 929.48	245.702	3.915	2.42 1,193.15	319.052	4.955	3.85 1,282.94	408.984	5.794
2.364	3.42 1,617.96	336.226	6.170	0.19 873.13	192.271	3.237	5.62 929.48	245.702	3.915	2.42 1,193.15	319.052	4.955	3.85 1,282.94	408.984	5.794
2.249	3.42 1,317.50	329.153	6.046	0.19 707.90	188.567	3.205	5.62 822.44	242.770	3.904	2.42 984.76	314.031	4.947	3.85 1,139.75	405.370	5.794
115	300.46	7.073	124	165.23	3.704	32	107.04	2.932	11	208.39	5.021	8	143.19	3.614	
2.268	3.42 1,394.74	331.053	6.075	0.19 773.48	190.052	3.226	5.62 859.79	243.835	3.899	2.42 1,026.79	315.097	4.948	3.85 1,152.13	405.787	5.791
2.249	3.42 1,317.50	329.153	6.046	0.19 707.90	188.567	3.205	5.62 820.11	242.547	3.898	2.42 982.99	313.820	4.943	3.85 1,138.28	405.239	5.791
19	77.24	1.900	29	65.58	1.485	21	39.68	1.288	1	43.80	1.277	5	13.85	548	
2.258	1,355.59	320.886	5.879	766.64	188.174	3.195	859.79	243.011	3.880	1,026.47	314.625	4.939	1,152.13	405.066	5.779
2.239	1,278.70	318.995	5.850	701.36	186.694	3.174	820.11	241.723	3.879	982.67	313.348	4.934	1,138.28	404.518	5.779
19	76.89	1.891	29	65.28	1.480	21	39.68	1.288	1	43.80	1.277	5	13.85	548	
10	39.15	10.167	196	6.84	1.878	31	5.62	824	19	0.32	472	9	3.85	721	12
10	38.80	10.158	196	6.84	1.873	31	5.62	824	19	0.32	472	9	3.85	721	12
	0.35	9		0.30	5										
96	223.22	5.173	95	99.65	2.219	11	69.69	1.867	16	166.36	3.955	7	130.81	3.197	3
							2.33	223	6	1.77	211	4	1.47	131	3
96	223.22	5.173	95	99.65	2.219	11	67.36	1.644	10	164.59	3.744	3	129.34	3.066	
2	2.41	60		0.61	25		0.50	9		0.60	12		0.61	12	
2	2.41	60		0.61	25		0.50	9		0.60	12		0.61	12	
										0.60	12				
94	220.81	5.113	95	99.04	2.194	11	69.19	1.858	16	165.16	3.931	7	130.20	3.185	3
							2.33	223	6	1.77	211	4	1.47	131	3
94	220.81	5.113	95	99.04	2.194	11	66.86	1.635	10	163.39	3.720	3	128.73	3.054	

成長量	17 齢級			18 齢級			19 齢級			20 齢級			21 齢級以上		
	面積	材積	成長量	面積	材積	成長量	面積	材積	成長量	面積	材積	成長量	面積	材積	成長量
1.224	2.94 927.58	177.603	1.035	321.46	59.816	267	0.47 142.48	24.557	94	61.99	12.809	36	0.36 95.57	20.173	
1.224	2.94 927.58	177.603	1.035	321.46	59.816	267	0.47 142.48	24.557	94	61.99	12.809	36	0.36 95.57	20.173	
1.224	2.75 391.13	162.260	1.035	119.80	52.499	267	0.47 54.96	21.518	94	28.90	11.548	36	0.36 60.41	18.902	
	0.19 536.45	15.343		201.66	7.317		87.52	3.039		33.09	1.261		35.16	1.271	
1.224	2.75 258.62	145.245	1.035	84.50	47.840	267	0.47 35.45	18.560	94	18.41	10.043	36	0.36 40.33	16.054	
1.224	2.75 257.48	145.208	1.035	82.51	47.790	267	0.47 35.04	18.552	94	18.23	10.031	36	0.36 40.33	16.054	
	1.14	37		1.99	50		0.41	8		0.18	12				
1.222	258.62	144.551	1.028	84.50	47.840	267	35.45	18.473	94	18.41	10.043	36	40.33	16.040	
1.222	257.48	144.514	1.028	82.51	47.790	267	35.04	18.465	94	18.23	10.031	36	40.33	16.040	
	1.14	37		1.99	50		0.41	8		0.18	12				
2	2.75	694	7				0.47	87					0.36	14	
2	2.75	694	7				0.47	87					0.36	14	
	0.19 668.96	32.358		236.96	11.976		107.03	5.997		43.58	2.766		55.24	4.119	
	133.65	17.052		37.29	4.709		19.92	2.966		10.67	1.517		20.08	2.848	
	0.19 535.31	15.306		199.67	7.267		87.11	3.031		32.91	1.249		35.16	1.271	
	0.19	2													
	0.19	2													
	668.96	32.356		236.96	11.976		107.03	5.997		43.58	2.766		55.24	4.119	
	133.65	17.052		37.29	4.709		19.92	2.966		10.67	1.517		20.08	2.848	
	535.31	15.304		199.67	7.267		87.11	3.031		32.91	1.249		35.16	1.271	

(2) 制限林普通林別森林資源表

編成年度	広域流域	農林事務所
2021(R3)	県計	

注) 上層木面積は複層林を示し、外書きしている。

面積：ha 材積：m<sup>3</sup> 成長量：m<sup>3</sup>

区分	総数	立木												
		総数			人工林						天然林			
		総数	針葉樹	広葉樹	育成単層林			育成複層林			天然生林			
					総数	針葉樹	広葉樹	総数	針葉樹	広葉樹	総数	針葉樹	広葉樹	
総数	上層木面積 1,034.91 面積積積 193,084.99 材積積積 61,014.687 成長量 776.871	1,034.91 174,064.58 122,462.98 51,601.60 124,464.95 120,321.82 4,143.13 123,462.93 119,466.49 3,996.44 1,002.02 855.33 146.69	985.71 174,064.58 122,462.98 51,601.60 124,464.95 120,321.82 4,143.13 123,462.93 119,466.49 3,996.44 1,002.02 855.33 146.69	49.20 3,742.536 26.754 985.71 3,742.536 26.754 985.71 3,742.536 26.754 985.71 3,742.536 26.754 985.71 3,742.536 26.754	995.35 124,464.95 57,135.539 56,901.262 234,277 56,607.870 56,375.926 231,944 527,669 525,336 2,333 220	985.71 120,321.82 4,143.13 123,462.93 119,466.49 3,996.44 1,002.02 855.33 146.69	9.64 234,277 4,591 744,829 740,458 4,371 8,500 8,280 220	995.35 124,464.95 57,135.539 56,901.262 234,277 56,607.870 56,375.926 231,944 527,669 525,336 2,333 220	985.71 120,321.82 4,143.13 123,462.93 119,466.49 3,996.44 1,002.02 855.33 146.69	9.64 234,277 4,591 744,829 740,458 4,371 8,500 8,280 220	995.35 124,464.95 57,135.539 56,901.262 234,277 56,607.870 56,375.926 231,944 527,669 525,336 2,333 220	985.71 120,321.82 4,143.13 123,462.93 119,466.49 3,996.44 1,002.02 855.33 146.69	9.64 234,277 4,591 744,829 740,458 4,371 8,500 8,280 220	
制限林	上層木面積 936.36 面積積積 89,671.85 材積積積 32,939.621 成長量 433.631	936.36 85,368.33 31,648.622 19,064.00 31,627.423 31,534.929 92,494 31,146.897 31,056.560 90,337 480.526 478,369 2,157 209	887.53 85,368.33 31,648.622 19,064.00 31,627.423 31,534.929 92,494 31,146.897 31,056.560 90,337 480.526 478,369 2,157 209	48.83 1,290.999 9.540 985.71 3,742.536 26.754 985.71 3,742.536 26.754 985.71 3,742.536 26.754 985.71 3,742.536 26.754	897.08 67,672.60 65,643.16 2,029.44 31,534.929 92,494 31,146.897 31,056.560 90,337 480.526 478,369 2,157 209	887.53 65,643.16 2,029.44 31,534.929 92,494 31,146.897 31,056.560 90,337 480.526 478,369 2,157 209	9.55 92,494 2,356 418,324 416,177 2,147 7,707 7,498 209	897.08 67,672.60 65,643.16 2,029.44 31,534.929 92,494 31,146.897 31,056.560 90,337 480.526 478,369 2,157 209	887.53 65,643.16 2,029.44 31,534.929 92,494 31,146.897 31,056.560 90,337 480.526 478,369 2,157 209	9.55 92,494 2,356 418,324 416,177 2,147 7,707 7,498 209	897.08 67,672.60 65,643.16 2,029.44 31,534.929 92,494 31,146.897 31,056.560 90,337 480.526 478,369 2,157 209	887.53 65,643.16 2,029.44 31,534.929 92,494 31,146.897 31,056.560 90,337 480.526 478,369 2,157 209	9.55 92,494 2,356 418,324 416,177 2,147 7,707 7,498 209	
普通林	上層木面積 98.55 面積積積 103,413.14 材積積積 28,075.066 成長量 343.240	98.55 88,696.25 28,075.066 25,623.529 2,451.537 25,508.116 25,366.333 141,783 25,460.973 25,319.366 141,607 47,143 46,967 176	98.55 88,696.25 28,075.066 25,623.529 2,451.537 25,508.116 25,366.333 141,783 25,460.973 25,319.366 141,607 47,143 46,967 176	0.37 2,451.537 9.540 98.55 88,696.25 28,075.066 25,623.529 2,451.537 25,508.116 25,366.333 141,783 25,460.973 25,319.366 141,607 47,143 46,967 176	98.27 56,792.35 54,678.66 2,113.69 56,694.42 54,592.07 2,102.35 97.93 86.59 11.34	98.27 54,678.66 2,113.69 56,694.42 54,592.07 2,102.35 97.93 86.59 11.34	0.09 2,113.69 56,694.42 54,592.07 2,102.35 97.93 86.59 11.34	56,694.42 54,592.07 2,102.35 97.93 86.59 11.34	98.27 56,792.35 54,678.66 2,113.69 56,694.42 54,592.07 2,102.35 97.93 86.59 11.34	98.27 54,678.66 2,113.69 56,694.42 54,592.07 2,102.35 97.93 86.59 11.34	0.09 2,113.69 56,694.42 54,592.07 2,102.35 97.93 86.59 11.34	56,694.42 54,592.07 2,102.35 97.93 86.59 11.34	98.27 56,792.35 54,678.66 2,113.69 56,694.42 54,592.07 2,102.35 97.93 86.59 11.34	98.27 54,678.66 2,113.69 56,694.42 54,592.07 2,102.35 97.93 86.59 11.34

区分	総数	立木													
		総数			人工林						天然林				
		総数	針葉樹	広葉樹	育成単層林			育成複層林			天然生林				
					総数	針葉樹	広葉樹	総数	針葉樹	広葉樹	総数	針葉樹	広葉樹		
総数	上層木面積 39.56 面積積積 49,599.63 材積積積 3,879.148 成長量 23.542	39.56 2,141.16 47,458.47 3,508.259 15.874 649	39.56 2,141.16 47,458.47 3,508.259 15.874 649	0.57 312.49 15.874 130 15,744 2,338	311.92 8.56 311.92 8.56 311.92 8.56	311.92 8.56 311.92 8.56 311.92 8.56	9.64 234,277 4,591 744,829 740,458 4,371 8,500 8,280 220	995.35 124,464.95 57,135.539 56,901.262 234,277 56,607.870 56,375.926 231,944 527,669 525,336 2,333 220	985.71 120,321.82 4,143.13 123,462.93 119,466.49 3,996.44 1,002.02 855.33 146.69	9.64 234,277 4,591 744,829 740,458 4,371 8,500 8,280 220	995.35 124,464.95 57,135.539 56,901.262 234,277 56,607.870 56,375.926 231,944 527,669 525,336 2,333 220	985.71 120,321.82 4,143.13 123,462.93 119,466.49 3,996.44 1,002.02 855.33 146.69	9.64 234,277 4,591 744,829 740,458 4,371 8,500 8,280 220		
制限林	上層木面積 39.28 面積積積 17,695.73 材積積積 1,312.198 成長量 7,600	39.28 17,695.73 1,312.198 1,198.505 7,184 251	39.28 17,695.73 1,312.198 1,198.505 7,184 251	103.80 5,420 251	103.80 5,420 251	103.80 5,420 251	39.28 6.46 2,251 15	39.28 6.46 2,251 15	39.28 6.46 2,251 15	39.28 6.46 2,251 15	39.28 6.46 2,251 15	39.28 6.46 2,251 15	39.28 6.46 2,251 15	39.28 6.46 2,251 15	
普通林	上層木面積 0.28 面積積積 31,903.90 材積積積 2,566.950 成長量 15.942	0.28 1,479.99 30,423.91 2,309.754 10,454 398	0.28 1,479.99 30,423.91 2,309.754 10,454 398	0.57 208.69 10,324 130	208.12 10,324 130	208.12 10,324 130	0.28 2.10 87	0.28 2.10 87	0.28 2.10 87	0.28 2.10 87	0.28 2.10 87	0.28 2.10 87	0.28 2.10 87	0.28 2.10 87	0.28 2.10 87

区分	竹林	無立木地				更新困難地	林地開発地
		総数	伐採跡地 (人工林)	伐採跡地 (天然林)	未立木地		
総数	上層木面積 13,326.88 面積積積 面積積積 成長量	2,195.23 828.76 52.73 1,313.74	828.76 52.73 1,313.74	52.73 1,313.74	947.65	2,550.65	
制限林	上層木面積 2,515.78 面積積積 面積積積 成長量	879.46 461.35 8.78 409.33	461.35 8.78 409.33	8.78 409.33	678.93	229.35	
普通林	上層木面積 10,811.10 面積積積 面積積積 成長量	1,315.77 367.41 43.95 904.41	367.41 43.95 904.41	43.95 904.41	268.72	2,321.30	

(2) 制限林普通林別森林資源表

編成年度	森林計画区	農林事務所
2021(R3)	遠賀川	

注) 上層木面積は複層林を示し、外書きしている。

面積：ha 材積：m<sup>3</sup> 成長量：m<sup>3</sup>

区分	総数	立木											
		総数			人工林						天然林		
		総数	針葉樹	広葉樹	育成単層林			育成複層林			天然生林		
					総数	針葉樹	広葉樹	総数	針葉樹	広葉樹	総数	針葉樹	広葉樹
総数	上層木面積 91,495.66 材積 24,401.570 成長量 291.152	423.75 81,947.00 24,401.570 291.152	396.54 51,967.43 22,973.563 285.675	27.21 29,979.57 1,428.007 5.477	405.42 52,335.17 22,844.063 286.822	396.54 50,446.01 22,762.028 285.412	8.88 1,889.16 82,035 1,410	51,943.53 50,084.70 22,611.252 282.975	50,084.70 1,858.83 22,529.773 281.588	1,858.83 391.64 81,479 1,387	405.42 396.54 232,811 3,847	396.54 361.31 232,255 3,824	8.88 30.33 556 23
制限林	上層木面積 392.09 材積 13,235.748 成長量 165.007	423.75 42,586.91 13,235.748 165.007	396.54 40,068.68 12,742.436 163.228	27.05 11,610.02 493.312 1.779	405.42 29,046.60 12,718.027 163.946	396.54 28,014.66 12,683.402 163.181	8.88 1,031.94 34,625 765	28,685.62 27,680.46 12,500.877 160.376	27,680.46 1,005.16 12,466.699 159.632	1,005.16 360.98 34,178 744	405.42 373.92 217,150 3,570	365.04 360.98 216,703 3,549	8.88 26.78 447 21
普通林	上層木面積 31.66 材積 11,165.822 成長量 126.145	31.66 48,908.75 11,165.822 126.145	31.50 23,508.77 10,231.127 122.447	0.16 18,369.55 934.695 3.698	31.50 23,288.57 10,126.036 122.876	31.50 22,431.35 10,078.626 122.231	857.22 47,410 47,410 645	23,257.91 22,404.24 10,110.375 122.599	22,404.24 853.67 10,063.074 121.956	853.67 30.66 47,301 643	31.50 30.66 15,661 277	31.50 27.11 15,552 275	3.55 109 109 2

区分	総数	立木											
		総数			人工林						天然林		
		総数	針葉樹	広葉樹	育成単層林			育成複層林			天然生林		
					総数	針葉樹	広葉樹	総数	針葉樹	広葉樹	総数	針葉樹	広葉樹
総数	上層木面積 18.33 材積 1,557.507 成長量 4.330	18.33 29,611.83 1,557.507 4.330	18.33 28,090.41 1,345.972 4.067	42.50 1,257 1,257 37	42.50 42.50 1,163 37	42.50 7.93 1,163 37	18.33 7.93 1,163 2	18.33 7.93 1,163 2	18.33 7.93 1,163 2	29,561.40 1,521.42 1,555.087 4,291	1,521.42 211,535 211,535 263	28,039.98 1,343,552 1,343,552 4,028	
制限林	上層木面積 11,022.08 材積 517.721 成長量 1,061	11,022.08 11,022.08 517.721 1,061	10,578.08 458,687 1,014	9.08 195 5	9.08 195 5	9.08 5.83 1,085	18.17 5.83 1,085	18.17 5.83 1,085	18.17 5.83 1,085	11,007.17 516,441 1,056	444.00 59,034 47	10,563.17 457,407 1,009	
普通林	上層木面積 0.16 材積 1,039.786 成長量 3.269	0.16 18,589.75 1,039.786 3.269	0.16 17,512.33 887,285 3.053	33.42 1,062 32	33.42 1,062 32	33.42 1,062 32	0.16 2.10 78	0.16 2.10 78	0.16 2.10 78	18,554.23 1,038,646 3,235	1,077.42 152,501 216	17,476.81 886,145 3,019	

区分	竹林	無立木地				更新困難地	林地開発地
		総数	伐採跡地 (人工林)	伐採跡地 (天然林)	未立木地		
総数	上層木面積 6,536.63 材積 成長量	1,247.74	404.55	37.66	805.53	319.08	1,445.21
制限林	上層木面積 1,666.40 材積 成長量	488.04	224.51	5.46	258.07	225.98	137.81
普通林	上層木面積 4,870.23 材積 成長量	759.70	180.04	32.20	547.46	93.10	1,307.40

(2) 制限林普通林別森林資源表

編成年度	森林計画区	農林事務所
2021(R3)	遠賀川	飯塚

注) 上層木面積は複層林を示し、外書きしている。

面積：ha 材積：m<sup>3</sup> 成長量：m<sup>3</sup>

区分	総数	立木																														
		総数			育成単層林			育成複層林																								
		総数	針葉樹	広葉樹	総数	針葉樹	広葉樹	総数	針葉樹	広葉樹	総数	針葉樹	広葉樹																			
		上層木面積	材積	成長量	上層木面積	材積	成長量	上層木面積	材積	成長量	上層木面積	材積	成長量																			
総数	318.60	45,773.61	14,943,279	181,228	318.60	40,850.66	14,943,279	181,228	305.33	29,931.02	14,086,820	176,604	13.27	10,919.64	856,459	4,624	305.37	29,491.66	14,013,908	177,590	176,445	1,145	305.37	29,212.90	13,825,960	173,361	288.41	288.37	0.04	305.37	305.33	0.04
制限林	301.64	17,862.12	7,166,998	91,774	301.64	17,003.34	7,166,998	91,774	288.37	14,453.62	6,950,065	128,809	13.27	2,549.72	216,933	1,288	288.41	14,743.69	6,931,209	90,987	90,455	532	288.37	14,080.71	6,752,616	87,546	288.41	288.37	0.04	305.37	305.33	0.04
普通林	16.96	27,911.49	7,776,281	89,454	16.96	23,847.32	7,776,281	89,454	16.96	15,477.40	7,136,755	86,118	16.96	8,369.92	639,526	3,336	16.96	15,748.86	7,120,749	90,987	85,990	613	16.96	15,132.19	7,073,344	611	17.08	17.08	3.09	16.96	16.96	3.09

区分	総数	立木																				
		総数			育成単層林			育成複層林			天然生林											
		総数	針葉樹	広葉樹	総数	針葉樹	広葉樹	総数	針葉樹	広葉樹	総数	針葉樹										
		上層木面積	材積	成長量	上層木面積	材積	成長量	上層木面積	材積	成長量	上層木面積	材積										
総数	13.23	10,358.11	870,857	3,638	13.23	439.36	9,918.75	72,912	159	13.23	28.74	28.74	2.87	2.87	10,326.50	868,896	72,912	3,604	13.23	439.36	795,984	3,445
制限林	13.23	2,259.65	215,325	787	13.23	108.14	2,151.51	18,856	31	13.23	0.80	0.80	1.79	1.79	2,257.06	18,856	214,327	785	13.23	108.14	195,471	754
普通林	13.23	8,098.46	655,532	2,851	13.23	331.22	7,767.24	54,056	128	13.23	27.94	27.94	1.08	1.08	8,069.44	654,569	54,056	2,819	13.23	331.22	600,513	2,691

区分	竹林	無立木地				更新困難地	林地開発地
		総数	伐採跡地(人工林)	伐採跡地(天然林)	未立木地		
総数	3,454.67	694.76	339.95	23.89	330.92	169.37	604.15
制限林	492.90	223.45	181.23	0.76	41.46	96.76	45.67
普通林	2,961.77	471.31	158.72	23.13	289.46	72.61	558.48

(2) 制限林普通林別森林資源表

編成年度	森林計画区	農林事務所
2021(R3)	遠賀川	八幡

注) 上層木面積は複層林を示し、外書きしている。

面積：ha 材積：m<sup>3</sup> 成長量：m<sup>3</sup>

区分	総数	立木																				
		総数			育成単層林			育成複層林			天然生林											
		総数	針葉樹	広葉樹	総数	針葉樹	広葉樹	総数	針葉樹	広葉樹	総数	針葉樹	広葉樹									
		面積	材積	成長量	面積	材積	成長量	面積	材積	成長量	面積	材積	成長量									
総数	42.92	17,977.69	2,730,758	28,779	42.92	14,942.45	5,309.75	2,422,524	28,779	28,779	28,469	310	38.01	5,426.76	5,165.45	261.31	5,383.86	5,136.39	247.47	42.90	29.06	13.84
制限林	42.76	17,977.69	2,730,758	28,779	42.76	14,942.45	5,309.75	2,422,524	28,779	28,779	28,469	310	38.01	5,426.76	5,165.45	261.31	5,383.86	5,136.39	247.47	42.90	29.06	13.84
普通林	0.16	8,782.28	1,087,183	10,988	0.16	6,941.67	2,121.41	4,820.26	156	2,063.10	2,016.78	46.32	2,062.94	2,016.67	46.27	0.16	0.11	0.05				

区分	総数	立木																				
		総数			育成単層林			育成複層林			天然生林											
		総数	針葉樹	広葉樹	総数	針葉樹	広葉樹	総数	針葉樹	広葉樹	総数	針葉樹	広葉樹									
		面積	材積	成長量	面積	材積	成長量	面積	材積	成長量	面積	材積	成長量									
総数	4.91	9,515.69	318,222	225	4.91	144.30	9,371.39	301,319	225	4.91	4.91	4.91	4.91	9,512.14	144.30	9,367.84	318,060	16,903	301,157	225		
制限林	4.75	4,637.12	157,716	77	4.75	39.67	4,597.45	152,763	77	4.75	4.75	4.75	4.75	4,633.84	39.67	4,594.17	157,561	4,953	152,608	77		
普通林	0.16	4,878.57	160,506	148	0.16	104.63	4,773.94	148,556	148	0.16	0.16	0.16	0.16	4,878.30	104.63	4,773.67	160,499	11,950	148,549	148		

区分	竹林	無立木地				更新困難地	林地開発地
		総数	伐採跡地(人工林)	伐採跡地(天然林)	未立木地		
総数	2,219.34	238.89	1.64	5.23	232.02	49.18	527.83
制限林	973.09	98.23	0.80	2.09	95.34	40.33	82.98
普通林	1,246.25	140.66	0.84	3.14	136.68	8.85	444.85

(2) 制限林普通林別森林資源表

編成年度	森林計画区	農林事務所
2021(R3)	遠賀川	行橋

注) 上層木面積は複層林を示し、外書きしている。

面積：ha 材積：m<sup>3</sup> 成長量：m<sup>3</sup>

区分	総数	立木地											
		総数			人工林						天然林		
		総数	針葉樹	広葉樹	育成単層林			育成複層林			天然生林		
					総数	針葉樹	広葉樹	総数	針葉樹	広葉樹	総数	針葉樹	広葉樹
総数	上層木面積 27,744.36 材積 6,727.533 成長量 81.145	62.23 26,153.89 16,726.66 81.145	62.04 16,726.66 6,464.219 80.602	0.19 9,427.23 263,314 543	62.04 16,415.86 6,359,105 80,678	62.04 15,788.90 6,342,499 80,498	626.96 16,606 180	16,359.40 6,330,997 80,225	15,735.41 6,314,412 80,046	623.99 16,585 179	62.04 56.46 28,108 453	62.04 53.49 28,087 452	2.97 21 1
制限林	上層木面積 15,529.38 材積 4,425,175 成長量 55.442	47.69 15,064.56 4,425,175 55.442	47.50 10,816.70 4,306,824 55.105	0.19 4,247.86 118,351 337	47.50 10,939.25 4,280,495 55,245	47.50 10,520.51 4,271,599 55,089	418.74 8,896 156	10,896.21 4,258,576 54,891	10,480.03 4,249,695 54,736	416.18 8,881 155	47.50 43.04 21,919 354	47.50 40.48 21,904 353	2.56 15 1
普通林	上層木面積 12,214.98 材積 2,302,358 成長量 25.703	14.54 11,089.33 2,302,358 25.703	14.54 5,909.96 2,157,395 25.497	5,179.37 144,963 206	14.54 5,476.61 2,078,610 25,433	14.54 5,268.39 2,070,900 25,409	208.22 7,710 24	5,463.19 2,072,421 25,334	5,255.38 2,064,717 25,310	207.81 7,704 24	14.54 13.42 6,189 99	14.54 13.01 6,183 99	0.41 6

区分	総数	立木地											
		総数			人工林						天然林		
		総数	針葉樹	広葉樹	育成単層林			育成複層林			天然生林		
					総数	針葉樹	広葉樹	総数	針葉樹	広葉樹	総数	針葉樹	広葉樹
総数	上層木面積 9,738.03 材積 368,428 成長量 467	0.19 9,738.03 368,428 467	0.19 8,800.27 246,708 363	10.21 275 5	0.19 10.21 275 5	0.19 10.21 275 5	5.06 22	5.06 22	5.06 22	9,722.76 368,131 462	937.76 121,720 104	8,785.00 246,411 358	
制限林	上層木面積 4,125.31 材積 144,680 成長量 197	0.19 4,125.31 144,680 197	0.19 3,829.12 109,455 181	5.00 125 3	0.19 5.00 125 3	0.19 5.00 125 3	4.04 2	4.04 2	4.04 2	4,116.27 144,553 194	296.19 35,225 16	3,820.08 109,328 178	
普通林	上層木面積 5,612.72 材積 223,748 成長量 270	5,612.72 223,748 270	4,971.15 137,253 182	5.21 150 2	5.21 150 2	1.02 20	1.02 20	1.02 20	1.02 20	5,606.49 223,578 268	641.57 86,495 88	4,964.92 137,083 180	

区分	竹林	無立木地				更新困難地	林地開発地
		総数	伐採跡地 (人工林)	伐採跡地 (天然林)	未立木地		
総数	上層木面積 862.62 材積 314.09 成長量 62.96	862.62 314.09 62.96	62.96	8.54	242.59	100.53	313.23
制限林	上層木面積 200.41 材積 166.36 成長量 42.48	200.41 166.36 42.48	42.48	2.61	121.27	88.89	9.16
普通林	上層木面積 662.21 材積 147.73 成長量 20.48	662.21 147.73 20.48	20.48	5.93	121.32	11.64	304.07

(3) 市町村別森林資源表

編成年度	農林事務所	普通制限計別
2021(R3)	飯塚	計

注) 上層木面積は複層林を示し、外書している。

市町村名	区分	総数	立木											
			総数			人			工			地		
			総数	針葉樹	広葉樹	総数	針葉樹	広葉樹	総数	針葉樹	広葉樹	総数	針葉樹	広葉樹
直方市	上層木面積 面積 材積 成長量	1,314.64 345,226 3.372	1,067.15 345,226 3.372	613.33 306,062 3.317	453.82 39,164 55	594.54 303,556 3.310	584.36 302,303 3.309	10.18 1,253 1	594.54 303,556 3.310	584.36 302,303 3.309	10.18 1,253 1			
飯塚市	上層木面積 面積 材積 成長量	21.61 8,355.82 2,339.562 26.736	21.61 7,224.93 2,339.562 26.736	8.73 5,044.96 2,166.584 26.080	12.88 2,179.97 172,978 656	8.73 4,960.84 2,141.098 26,038	8.73 4,885.19 2,135.663 25,984	75.65 4,939.23 5.435 54	8.73 4,865.07 2,128.799 25,846	74.16 4,865.07 2,128.799 25,846	21.61 6,883 142	8.73 20.12 6.864 138	1.49 19 4	
田川市	上層木面積 面積 材積 成長量	1,471.57 394,019 4.673	1,270.51 394,019 4.673	809.86 355,880 4.421	460.65 38,139 252	811.55 354,961 4.431	802.61 354,533 4.419	8.94 428 12	811.55 354,961 4.431	802.61 354,533 4.419	8.94 428 12			
宮若市	上層木面積 面積 材積 成長量	7.96 7,086.99 2,369.809 26.797	7.96 6,134.21 2,369.809 26.797	7.96 4,873.84 2,261.101 26.376	1,260.37 108,708 421	7.96 4,932.71 2,263,398 26.441	7.96 4,855.12 2,257,827 26.367	77.59 5,571 74	7.96 4,924.60 2,259,354 26.374	4,847.01 2,253,783 26.300	77.59 5,571 74	7.96 8.11 4,044 67	7.96 8.11 4,044 67	
嘉麻市	上層木面積 面積 材積 成長量	19.66 6,918.95 2,696.387 33.522	19.66 6,392.38 2,696.387 33.522	19.66 5,227.62 2,610,344 33.084	1,164.76 86,043 438	19.66 5,314.09 2,608,326 33,082	19.66 5,216.20 2,608,326 33,082	97.89 4,482 140	19.66 5,294.42 2,596,324 33,033	93.79 4,214 32,900	19.66 19.67 12,270 189	19.66 15.57 12,002 182	4.10 268 7	
小竹町	上層木面積 面積 材積 成長量	262.43 28,727 180	182.08 28,727 180	43.54 18,044 174	138.54 10,683 6	42.02 17,775 174	41.19 17,695 174	0.83 80	42.02 17,775 174	41.19 17,695 174	0.83 80			
鞍手町	上層木面積 面積 材積 成長量	1,098.83 222,539 2,212	933.54 222,539 2,212	487.74 190,391 1,935	445.80 32,148 277	535.50 194,469 1,933	461.68 186,965 1,927	73.82 7,504 6	535.50 194,469 1,933	461.68 186,965 1,927	73.82 7,504 6			
桂川町	上層木面積 面積 材積 成長量	583.98 144,318 1,710	523.94 144,318 1,710	341.44 132,429 1,609	182.50 11,889 101	349.86 132,409 1,629	337.42 131,867 1,603	12.44 542 26	349.86 132,409 1,629	337.42 131,867 1,603	12.44 542 26			
香春町	上層木面積 面積 材積 成長量	8.59 2,766.31 674,012 8.437	8.59 2,449.00 674,012 8.437	8.59 1,395.11 603,010 7,796	1,053.89 71,002 641	8.59 1,431.09 7,855	8.59 1,375.55 7,794	55.54 3,669 61	8.59 1,424.29 7,812	1,368.75 596,899 7,751	8.59 6.80 2,834 43	8.59 6.80 2,834 43		
添田町	上層木面積 面積 材積 成長量	256.84 10,135.84 4,284,684 55,648	256.84 9,621.09 4,284,684 55,648	256.84 7,977.91 4,142,629 54,662	1,643.18 142,055 986	256.84 8,338.96 4,134,829 55,214	256.84 7,940.55 4,134,829 54,656	398.41 17,982 558	256.84 8,105.00 3,991,879 52,589	7,714.49 3,973,999 52,039	256.84 233.96 160,932 2,625	256.84 226.06 160,830 2,617	7.90 102 8	
糸田町	上層木面積 面積 材積 成長量	207.78 28,817 319	178.92 28,817 319	74.75 21,865 256	104.17 6,952 63	71.15 21,347 256	70.31 21,294 256	0.84 53	71.15 21,347 256	70.31 21,294 256	0.84 53			
川崎町	上層木面積 面積 材積 成長量	0.16 1,683.36 496,284 6,725	0.16 1,466.01 496,284 6,725	0.12 1,068.34 467,648 6,548	0.04 397.67 28,636 177	0.16 1,100.60 467,705 6,607	0.12 1,057.34 466,243 6,544	0.04 43.26 1,462 63	0.16 1,100.45 467,672 6,606	0.15 466,210 6,543	0.12 0.15 33 1	0.12 0.12 33 1	0.04 0.03	
大任町	上層木面積 面積 材積 成長量	412.50 73,993 693	352.17 73,993 693	152.36 58,305 676	199.81 15,688 17	143.11 57,126 679	140.34 56,891 676	2.77 235 3	143.11 57,126 679	140.34 56,891 676	2.77 235 3			
赤村	上層木面積 面積 材積 成長量	3.78 2,279.48 546,293 7,028	3.78 2,005.61 546,293 7,028	3.43 1,139.40 484,142 6,554	0.35 866.21 62,151 474	3.43 1,271.99 492,503 6,699	3.43 1,132.18 482,897 6,553	139.81 9,606 146	3.78 1,270.01 491,162 6,663	1,130.20 481,556 6,517	3.43 1.98 1,341 36	3.43 1.98 1,341 36		
福智町	上層木面積 面積 材積 成長量	1,195.13 298,609 3,176	1,049.12 298,609 3,176	680.82 268,386 3,116	368.30 30,223 60	594.54 257,054 3,102	591.62 256,842 3,101	2.92 212 1	594.54 257,054 3,102	591.62 256,842 3,101	2.92 212 1			
農林計	上層木面積 面積 材積 成長量	318.60 45,773.61 14,943,279 181,228	318.60 40,850.66 14,943,279 181,228	305.33 29,931.02 14,086,820 176,604	13.27 10,919.64 856,459 4,624	305.33 30,492.55 14,072,422 177,590	305.33 29,491.66 14,013,908 176,445	0.04 1,000.89 58,514 1,145	305.33 30,200.27 13,884,085 174,487	29,212.90 987.37 13,825,960 1,126	305.37 292.28 188,337 3,103	305.33 278.76 187,948 3,084	0.04 13.52 389 19	

(3) 市町村別森林資源表

編成年度	農林事務所	普通制限計別
2021 (R3)	飯塚	計

注) 上層木面積は複層林を示し、外書している。

市町村名	区分	天然林											
		立木			育成			単層林			複層林		
		総数	針葉樹	広葉樹	総数	針葉樹	広葉樹	総数	針葉樹	広葉樹	総数	針葉樹	広葉樹
直方市	上層木面積 面積 材積 成長量	472.61 41,670 62	28.97 3,759 8	443.64 37,911 54						472.61 41,670 62	28.97 3,759 8	443.64 37,911 54	
飯塚市	上層木面積 面積 材積 成長量	12.88 2,264.09 198,464 698	159.77 30,921 96	12.88 2,104.32 167,543 602	0.58 10 2		0.58 10 2			12.88 2,263.51 197,639 696	159.77 30,921 96	2,103.74 166,718 600	
田川市	上層木面積 面積 材積 成長量	458.96 39,058 242	7.25 1,347 2	451.71 37,711 240	1.79 109		1.79 109			457.17 38,949 242	7.25 1,347 2	449.92 37,602 240	
宮若市	上層木面積 面積 材積 成長量	1,201.50 106,411 356	18.72 3,274 9	1,182.78 103,137 347	1.54 48 3		1.54 48 3			1,199.96 106,363 353	18.72 3,274 9	1,181.24 103,089 344	
嘉麻市	上層木面積 面積 材積 成長量	1,078.29 83,579 300	11.42 2,018 2	1,066.87 81,561 298	2.80 57 5		2.80 57 5			1,075.49 83,522 295	11.42 2,018 2	1,064.07 81,504 293	
小竹町	上層木面積 面積 材積 成長量	140.06 10,952 6	2.35 349	137.71 10,603 6						140.06 10,952 6	2.35 349	137.71 10,603 6	
鞍手町	上層木面積 面積 材積 成長量	398.04 28,070 279	26.06 3,426 8	371.98 24,644 271						398.04 28,070 279	26.06 3,426 8	371.98 24,644 271	
桂川町	上層木面積 面積 材積 成長量	174.08 11,909 81	4.02 562 6	170.06 11,347 75						174.08 11,909 81	4.02 562 6	170.06 11,347 75	
香春町	上層木面積 面積 材積 成長量	1,017.91 70,610 582	19.56 3,277 2	998.35 67,333 580	3.05		3.05 1.79 143		1.79 143	1,013.07 70,467 582	19.56 3,277 2	993.51 67,190 580	
添田町	上層木面積 面積 材積 成長量	1,282.13 131,873 434	37.36 7,800 6	1,244.77 124,073 428	0.09 4		0.09 4			1,282.04 131,869 434	37.36 7,800 6	1,244.68 124,069 428	
糸田町	上層木面積 面積 材積 成長量	107.77 7,470 63	4.44 571	103.33 6,899 63	5.29 430		5.29 430			102.48 7,040 63	4.44 571	98.04 6,469 63	
川崎町	上層木面積 面積 材積 成長量	365.41 28,579 118	11.00 1,405 4	354.41 27,174 114	0.51 30		0.51 30			364.90 28,549 118	11.00 1,405 4	353.90 27,144 114	
大任町	上層木面積 面積 材積 成長量	209.06 16,867 14	12.02 1,414	197.04 15,453 14						209.06 16,867 14	12.02 1,414	197.04 15,453 14	
赤村	上層木面積 面積 材積 成長量	0.35 733.62 53,790 329	7.22 1,245 1	0.35 726.40 52,545 328	13.09 232 22		13.09 232 22		0.35 1.08 83 2	719.45 53,475 305	7.22 1,245 1	712.23 52,230 304	
福智町	上層木面積 面積 材積 成長量	454.58 41,555 74	89.20 11,544 15	365.38 30,011 59						454.58 41,555 74	89.20 11,544 15	365.38 30,011 59	
農林計	上層木面積 面積 材積 成長量	13.23 10,358.11 870,857 3,638	439.36 72,912 159	13.23 9,918.75 797,945 3,479	28.74 920 32		28.74 920 32		13.23 2.87 1,041 2	10,326.50 868,896 3,604	439.36 72,912 159	9,887.14 795,984 3,445	



(3) 市町村別森林資源表

編成年度	農林事務所	普通制限計別
2021 (R3)	飯塚	計

面積：ha 材積：m<sup>3</sup> 成長量：m<sup>3</sup>

注) 上層木面積は複層林を示し、外書している。

市町村名	区分	竹林	無立木地				更新困難地	林地開発地
			伐採跡地 (人工林)	伐採跡地 (天然林)	未立木地	計		
直方市	上層木面積 面積 材積 成長量	208.24	0.56	1.44	13.47	15.47	3.54	20.24
飯塚市	上層木面積 面積 材積 成長量	769.47	3.10	1.04	68.46	72.60	32.40	256.42
田川市	上層木面積 面積 材積 成長量	78.73	3.94	0.73	68.73	73.40	8.33	40.60
宮若市	上層木面積 面積 材積 成長量	836.27	5.58	2.65	33.52	41.75	12.16	62.60
嘉麻市	上層木面積 面積 材積 成長量	385.67	21.98	1.27	41.35	64.60	10.89	65.41
小竹町	上層木面積 面積 材積 成長量	70.10		0.35	0.64	0.99	3.88	5.38
鞍手町	上層木面積 面積 材積 成長量	145.51			6.12	6.12	0.83	12.83
桂川町	上層木面積 面積 材積 成長量	32.04	2.42	0.14	12.55	15.11	1.92	10.97
香春町	上層木面積 面積 材積 成長量	272.11	5.28	2.77	11.73	19.78	9.92	15.50
添田町	上層木面積 面積 材積 成長量	206.40	201.23	2.22	26.47	229.92	53.91	24.52
糸田町	上層木面積 面積 材積 成長量	11.48			9.48	9.48	0.20	7.70
川崎町	上層木面積 面積 材積 成長量	93.21	59.33	9.95	15.74	85.02	4.51	34.61
大任町	上層木面積 面積 材積 成長量	32.03			2.59	2.59	6.85	18.86
赤村	上層木面積 面積 材積 成長量	210.95	31.64	1.27	8.82	41.73	5.14	16.05
福智町	上層木面積 面積 材積 成長量	102.46	4.89	0.06	11.25	16.20	14.89	12.46
農林計	上層木面積 面積 材積 成長量	3,454.67	339.95	23.89	330.92	694.76	169.37	604.15

(3) 市町村別森林資源表

		編成年次		農林事務所		普通制限計別									
		2021 (R3)		八幡		計									
		面積: ha		材積: m <sup>3</sup>		成長量: m <sup>3</sup>									
注) 上層木面積は複層林を示し、外書している。															
市町村名	区分	総数	立木												
			総数			人			地						
			総数	針葉樹	広葉樹	総数	針葉樹	広葉樹	育成	単層林	複層林	育成	針葉樹	広葉樹	
北九州市	上層木面積 材積 成長量	42.92 15,658.67 2,375.378	42.92 13,056.12 2,375.378	29.17 4,469.28 2,087.118	13.75 8,586.84 288.260	38.01 4,579.20 2,077.517	29.17 4,328.17 2,070.718	8.84 251.03 6.799	4,536.30 2,061.151 24.290	4,299.11 2,054.498 24.208	237.19 6.653 82	38.01 42.90 16,366	29.17 29.06 16,220	8.84 13.84 146	
北九州市戸畑区	上層木面積 材積 成長量														
北九州市門司区	上層木面積 材積 成長量	8.84 3,387.98 292.542	8.84 3,019.59 292.542	517.99 193,298 1,972	8.84 2,501.60 99,244	8.84 538.35 190,344	8.84 478.98 188,424	8.84 59.37 1,920	529.51 188,938 1,970	470.14 187,107 1,954	59.37 1,831 16	8.84 8.84 18	8.84 8.84 18	8.84 89	
北九州市若松区	上層木面積 材積 成長量	1,508.46 52,064 285	1,158.56 52,064 285	82.53 26,631 281	1,076.03 25,433 4	80.69 25,884 281	78.14 25,765 281	2.55 119 281	80.69 25,884 281	78.14 25,765 281	2.55 119 281				
北九州市小倉北区	上層木面積 材積 成長量	374.58 22,003 157	370.54 22,003 157	50.10 14,792 157	320.44 7,211	36.71 13,438	35.53 13,414	1.18 24	36.71 13,438	35.53 13,414	1.18 24				
北九州市小倉南区	上層木面積 材積 成長量	21.78 7,824.83 1,452.932	21.78 6,372.22 1,452.932	21.78 2,879.86 1,339.952	21.78 3,492.36 112,980	21.78 2,983.25 1,338.193	21.78 2,834.34 1,334,454	21.78 148.91 3,739	2,961.49 1,325,955 16,664	2,814.23 1,322,239 16,603	147.26 3,716 61	21.78 21.76 12,238	21.78 20.11 12,215	1.65 23	
北九州市八幡東区	上層木面積 材積 成長量	12.14 1,085.62 191,217	12.14 874.76 191,217	7.39 303.22 171,896	4.75 571.54 19,321	7.39 319.00 171,728	7.39 300.83 171,570	7.39 18.17 158	7.39 306.86 169,020	7.39 300.83 168,896	7.39 6.03 2	7.39 12.14 2,708	7.39 12.14 2,674	7.39 12.14 21	
北九州市八幡西区	上層木面積 材積 成長量	0.16 1,477.20 364,620	0.16 1,260.45 364,620	0.16 635.58 340,549	0.16 624.87 24,071	0.16 621.20 337,930	0.16 600.35 337,091	0.16 20.85 839	0.16 621.04 337,916	0.16 600.24 337,077	0.16 20.80 839	0.16 0.11 14	0.16 0.11 14	0.05	
中間市	上層木面積 材積 成長量	71.60 1,376 4	55.83 1,376 4	0.96 321 4	54.87 1,055	0.96 321	0.96 321	0.96 321	0.96 321	0.96 321	0.96 321				
芦屋町	上層木面積 材積 成長量	92.73 3,279 4	79.93 3,279 4	26.05 2,236 3	53.88 1,043 1	25.71 2,216 3	25.71 2,216 3		25.71 2,216 3	25.71 2,216 3					
水巻町	上層木面積 材積 成長量	94.76 2,037 3	74.07 2,037 3	1.18 626 3	72.89 1,411	1.18 626	1.18 626		1.18 626 3	1.18 626 3					
岡垣町	上層木面積 材積 成長量	1,815.67 320,879 3,682	1,478.81 320,879 3,682	743.87 306,896 3,671	734.94 13,983 11	751.31 306,671 3,671	742.21 306,567 3,671	9.10 104	751.31 306,671 3,671	742.21 306,567 3,671	9.10 104				
遠賀町	上層木面積 材積 成長量	244.26 27,809 297	197.69 27,809 297	68.41 25,327 292	129.28 2,482 5	68.40 25,185 292	67.22 25,173 292	1.18 12	68.40 25,185 292	67.22 25,173 292	1.18 12				
農林計	上層木面積 材積 成長量	42.92 17,977.69 2,730.758	42.92 14,942.45 2,730.758	29.17 5,309.75 2,422.524	13.75 9,632.70 308,234	38.01 5,426.76 2,412,536	29.17 5,165.45 2,405,621	8.84 261.31 6,915	5,383.86 2,396,170 28,263	5,136.39 2,389,401 28,181	247.47 6,769 82	38.01 42.90 16,366	29.17 29.06 16,220	8.84 13.84 146	

(3) 市町村別森林資源表

		編成年度 2021 (R3)		農林事務所 八幡		普通制限計別 計					
		面積 : ha		材積 : m <sup>3</sup>		成長量 : m <sup>3</sup>					
市町村名	区分	注) 上層木面積は複層林を示し、外書している。									
		立地					天然				
		総数			育成		育成			天然	
上層木面積	材積	成長量	総数	針葉樹	広葉樹	総数	針葉樹	広葉樹	総数	針葉樹	広葉樹
北九州市	上層木面積	4.91		4.91			4.91				
	材積	8,476.92	141.11	8,335.81	0.66	0.66	8,476.26	141.11	8,335.15		
	成長量	297,861.208	16,400	281,461.208	11	11	297,750.208	16,400	281,350.208		
北九州市戸畑区	上層木面積										
	材積										
	成長量										
北九州市門司区	上層木面積	2,481.24	39.01	2,442.23			2,481.24	39.01	2,442.23		
	材積	102,198	4,874	97,324			102,198	4,874	97,324		
	成長量	43		43			43		43		
北九州市若松区	上層木面積	1,077.87	4.39	1,073.48			1,077.87	4.39	1,073.48		
	材積	26,180	866	25,314			26,180	866	25,314		
	成長量	4		4			4		4		
北九州市小倉北区	上層木面積	333.83	14.57	319.26			333.83	14.57	319.26		
	材積	8,565	1,378	7,187			8,565	1,378	7,187		
	成長量										
北九州市小倉南区	上層木面積	3,388.97	45.52	3,343.45	0.66	0.66	3,388.31	45.52	3,342.79		
	材積	114,739	5,498	109,241	11	11	114,728	5,498	109,230		
	成長量	144		144			144		144		
北九州市八幡東区	上層木面積	4.75		4.75			4.75		4.75		
	材積	555.76	2.39	553.37			555.76	2.39	553.37		
	成長量	19,489	326	19,163			19,392	326	19,066		
	成長量	8		8			8		8		
北九州市八幡西区	上層木面積	0.16		0.16			0.16		0.16		
	材積	639.25	35.23	604.02			639.25	35.23	604.02		
	成長量	26,690	3,458	23,232			26,687	3,458	23,229		
	成長量	9		9			9		9		
中間市	上層木面積	54.87		54.87			54.87		54.87		
	材積	1,055		1,055			1,055		1,055		
	成長量										
芦屋町	上層木面積	54.22	0.34	53.88			54.22	0.34	53.88		
	材積	1,063	20	1,043			1,063	20	1,043		
	成長量	1		1			1		1		
水巻町	上層木面積	72.89		72.89			72.89		72.89		
	材積	1,411		1,411			1,411		1,411		
	成長量										
岡垣町	上層木面積	727.50	1.66	725.84	2.89	2.89	724.61	1.66	722.95		
	材積	14,208	329	13,879	51	51	14,157	329	13,828		
	成長量	11		11			11		11		
遠賀町	上層木面積	129.29	1.19	128.10			129.29	1.19	128.10		
	材積	2,624	154	2,470			2,624	154	2,470		
	成長量	5		5			5		5		
農林計	上層木面積	4.91		4.91			4.91		4.91		
	材積	9,515.69	144.30	9,371.39	3.55	3.55	9,512.14	144.30	9,367.84		
	成長量	318,222	16,903	301,319	225	225	318,060	16,903	301,157		
	成長量	225		225			225		225		

(3) 市町村別森林資源表

編成年度 2021 (R3)	農林事務所 八幡	普通制限計別 計
-------------------	-------------	-------------

注) 上層木面積は複層林を示し、外書している。

面積 : ha 材積 : m<sup>3</sup> 成長量 : m<sup>3</sup>

市町村名	区分	竹林	無立地				更新困難地	林地開発地
			伐採跡地 (人工林)	伐採跡地 (天然林)	未立木地	計		
北九州市	上層木面積 材積 成長量	1,887.19	1.39	2.66	206.38	210.43	45.96	458.97
北九州市戸畑区	上層木面積 材積 成長量							
北九州市門司区	上層木面積 材積 成長量	178.26		0.12	12.94	13.06	2.16	174.91
北九州市若松区	上層木面積 材積 成長量	305.37			17.53	17.53	2.72	24.28
北九州市小倉北区	上層木面積 材積 成長量	0.30			0.17	0.17	1.44	2.13
北九州市小倉南区	上層木面積 材積 成長量	1,049.75	1.33	2.32	163.43	167.08	36.95	198.83
北九州市八幡東区	上層木面積 材積 成長量	197.63		0.08	7.50	7.58	0.68	4.97
北九州市八幡西区	上層木面積 材積 成長量	155.88	0.06	0.14	4.81	5.01	2.01	53.85
中間市	上層木面積 材積 成長量	11.68			1.29	1.29		2.80
芦屋町	上層木面積 材積 成長量	5.61			6.38	6.38	0.22	0.59
水巻町	上層木面積 材積 成長量	3.18		1.83	0.64	2.47	0.44	14.60
岡垣町	上層木面積 材積 成長量	275.25	0.25	0.74	12.00	12.99	2.30	46.32
遠賀町	上層木面積 材積 成長量	36.43			5.33	5.33	0.26	4.55
農林計	上層木面積 材積 成長量	2,219.34	1.64	5.23	232.02	238.89	49.18	527.83

(3) 市町村別森林資源表

編成年度	農林事務所	普通制限計別
2021(R3)	行橋	計

注) 上層木面積は複層林を示し、外書している。

市町村名	区分	総数	地														
			木														
			立			人			工			林					
			総数			総数			育成			育成					
総数	針葉樹	広葉樹	総数	針葉樹	広葉樹	総数	針葉樹	広葉樹	総数	針葉樹	広葉樹						
行橋市	上層木面積	0.52			0.52												
	面積	1,238.04	1,069.90	625.39	444.51	452.08	409.67	42.41	451.56	409.15	42.41	0.52	0.52				
	材積	187,263	187,263	175,823	11,440	147,677	146,663	1,014	147,665	146,651	1,014	12	12				
豊前市	上層木面積	12.62	12.62	12.43	0.19	12.43	12.43										
	面積	5,819.01	5,702.11	3,712.91	1,989.20	3,510.99	3,418.69	92.30	3,498.33	3,408.28	90.05	12.43	12.43				
	材積	1,390,832	1,390,832	1,349,029	41,803	1,304,841	1,303,286	1,555	1,299,873	1,298,326	1,547	4,968	4,960				
荏田町	上層木面積	154.800	154.800	120.282	34.518	121,223	120,041	1,182	121,223	120,041	1,182						
	面積	154,800	154,800	120,282	34,518	121,223	120,041	1,182	121,223	120,041	1,182						
	材積	16,569	16,569	16,492	77	16,498	16,483	15	16,420	16,406	14						
みやく町	上層木面積	25.39	25.39	25.39		25.39	25.39										
	面積	8,963.18	8,302.99	5,560.47	2,742.52	5,670.02	5,436.56	233.46	5,648.26	5,414.90	233.36	25.39	25.39				
	材積	2,554,586	2,554,586	2,467,782	86,804	2,461,128	2,452,744	8,384	2,448,068	2,439,689	8,379	13,060	13,055				
上毛町	上層木面積	6.34	6.34	6.34		6.34	6.34										
	面積	3,521.52	3,428.93	2,488.58	940.35	2,423.53	2,322.55	100.98	2,417.20	2,316.22	100.98	6.34	6.34				
	材積	893,783	893,783	866,142	27,641	852,307	849,065	3,242	849,355	846,113	3,242	2,952	2,952				
築上町	上層木面積	17.36	17.36	17.36		17.36	17.36										
	面積	6,568.54	6,418.75	4,050.35	2,368.40	4,013.63	3,914.39	99.24	3,998.44	3,899.82	98.62	17.36	17.36				
	材積	1,546,269	1,546,269	1,485,161	61,108	1,471,929	1,470,700	1,229	1,464,813	1,463,592	1,221	15,19	14,57				
農林計	上層木面積	62.23	62.23	62.04	0.19	62.04	62.04										
	面積	27,744.36	26,153.89	16,726.66	9,427.23	16,415.86	15,788.90	626.96	16,359.40	15,735.41	623.99	62.04	62.04				
	材積	6,727,533	6,727,533	6,464,219	263,314	6,359,105	6,342,499	16,606	6,330,997	6,314,412	16,585	56,46	53,49				
	成長量	81,145	81,145	80,602	543	80,678	80,498	180	80,225	80,046	179	453	452				

(3) 市町村別森林資源表

編成年度	農林事務所	普通制限計別
2021(R3)	行橋	計

注) 上層木面積は複層林を示し、外書している。

市町村名	区分	地											
		立木									天然生林		
		天然			育成			複層林			天然生林		
面積	材積	成長量	総数	針葉樹	広葉樹	総数	針葉樹	広葉樹	総数	針葉樹	広葉樹		
行橋市	上層木面積	617.82	215.72	402.10						617.82	215.72	402.10	
	面積	39,586	29,160	10,426						39,586	29,160	10,426	
	成長量	55	53	2						55	53	2	
豊前市	上層木面積	0.19	0.19		0.94		0.19		0.19	2,190.18	294.22	1,895.96	
	面積	2,191.12	294.22	1,896.90	0.94		0.19		0.19	85,980	45,743	40,237	
	成長量	85,991	45,743	40,248	9		9		2	71	9	62	
荏田町	上層木面積	885.60	1.92	883.68						885.60	1.92	883.68	
	面積	33,577	241	33,336						33,577	241	33,336	
	成長量	76		76						76		76	
みやこ町	上層木面積	2,632.97	123.91	2,509.06	5.89		5.89		3.53	2,623.55	123.91	2,499.64	
	面積	93,458	15,038	78,420	188		188		3.53	93,270	15,038	78,232	
	成長量	126	4	122	5		5			121	4	117	
上毛町	上層木面積	1,005.40	166.03	839.37	1.40		1.40			1,004.00	166.03	837.97	
	面積	41,476	17,077	24,399	44		44			41,432	17,077	24,355	
	成長量	75	25	50						75	25	50	
築上町	上層木面積	2,405.12	135.96	2,269.16	1.98		1.98		1.53	2,401.61	135.96	2,265.65	
	面積	74,340	14,461	59,879	34		34		1.53	74,286	14,461	59,825	
	成長量	64	13	51					20	64	13	51	
農林計	上層木面積	0.19	0.19		10.21		10.21		0.19	9,722.76	937.76	8,785.00	
	面積	9,738.03	937.76	8,800.27	10.21		10.21		0.19	368,131	121,720	246,411	
	成長量	368,428	121,720	246,708	275		275		22	462	104	358	

(3) 市町村別森林資源表

編成年度	農林事務所	普通制限計別
2021(R3)	行橋	計

面積：ha 材積：m<sup>3</sup> 成長量：m<sup>3</sup>

注) 上層木面積は複層林を示し、外書している。

市町村名	区分	無立木地				計	更新困難地	林地開墾地
		竹林	伐採跡地 (人工林)	伐採跡地 (天然林)	未立木地			
行橋市	上層木面積 面積 材積 成長量	86.46	5.86	0.02	38.62	44.50	3.18	34.00
豊前市	上層木面積 面積 材積 成長量	48.38	4.82	2.88	10.63	18.33	40.19	10.00
荏田町	上層木面積 面積 材積 成長量	167.40	0.08	0.09	123.28	123.45	9.76	102.25
みやこ町	上層木面積 面積 材積 成長量	430.51	27.91	0.89	51.80	80.60	25.31	123.77
上毛町	上層木面積 面積 材積 成長量	42.92	10.78	1.46	4.07	16.31	8.05	25.31
築上町	上層木面積 面積 材積 成長量	86.95	13.51	3.20	14.19	30.90	14.04	17.90
農林計	上層木面積 面積 材積 成長量	862.62	62.96	8.54	242.59	314.09	100.53	313.23

(4) 所有形態別森林資源表

区分	総数		総数		総数		総数		総数		総数		総数		総数		総数		総数		
	針葉樹	広葉樹	針葉樹	広葉樹	針葉樹	広葉樹	針葉樹	広葉樹	針葉樹	広葉樹	針葉樹	広葉樹	針葉樹	広葉樹	針葉樹	広葉樹	針葉樹	広葉樹	針葉樹	広葉樹	
総計	上層木面積	1,034.91	985.71	49.20	995.35	985.71	9.64	9.64	995.35	985.71	995.35	985.71	995.35	985.71	995.35	985.71	995.35	985.71	995.35	985.71	995.35
	面積	193,084.99	122,462.98	51,601.60	124,464.95	120,321.82	4,143.13	4,143.13	123,462.93	119,466.49	123,462.93	3,996.44	3,996.44	123,462.93	119,466.49	123,462.93	3,996.44	3,996.44	123,462.93	119,466.49	123,462.93
公有林	材	61,014.687	57,272.151	3,742.536	57,135.539	56,901.262	234.277	234.277	56,607.870	56,375.926	56,607.870	231.944	231.944	56,607.870	56,375.926	56,607.870	231.944	231.944	56,607.870	56,375.926	56,607.870
	上層木面積	109.78	109.78	455.48	4,560.86	4,499.39	61.47	61.47	4,451.09	4,391.38	4,451.09	59.71	59.71	4,451.09	4,391.38	4,451.09	59.71	59.71	4,451.09	4,391.38	4,451.09
市町村有林	材	1,800.402	1,770.469	29.933	1,771.450	1,768.581	2.869	2.869	1,700.545	1,697.775	1,700.545	2.770	2.770	1,700.545	1,697.775	1,700.545	2.770	2.770	1,700.545	1,697.775	1,700.545
	上層木面積	179.83	156.98	22.85	166.27	156.98	9.29	9.29	10,158.31	9,666.34	10,158.31	491.97	491.97	10,158.31	9,666.34	10,158.31	491.97	491.97	10,158.31	9,666.34	10,158.31
所有林	材	4,583.815	4,281.020	302.795	4,263.661	4,238.400	25.261	25.261	4,195.364	4,171.679	4,195.364	23.685	23.685	4,195.364	4,171.679	4,195.364	23.685	23.685	4,195.364	4,171.679	4,195.364
	上層木面積	37.61	37.61	781.46	3,608.23	3,508.02	100.21	100.21	3,572.16	3,486.99	3,572.16	85.17	85.17	3,572.16	3,486.99	3,572.16	85.17	85.17	3,572.16	3,486.99	3,572.16
小計	材	1,622.924	1,554.203	68.721	1,557.629	1,550.617	7.012	7.012	1,539.951	1,533.028	1,539.951	6.923	6.923	1,539.951	1,533.028	1,539.951	6.923	6.923	1,539.951	1,533.028	1,539.951
	上層木面積	327.22	304.37	22.85	313.66	304.37	9.29	9.29	18,181.56	17,544.71	18,181.56	636.85	636.85	18,181.56	17,544.71	18,181.56	636.85	636.85	18,181.56	17,544.71	18,181.56
公有林	材	8,007.141	7,605.692	401.449	7,592.740	7,557.598	35.142	35.142	7,435.860	7,402.482	7,435.860	33.378	33.378	7,435.860	7,402.482	7,435.860	33.378	33.378	7,435.860	7,402.482	7,435.860
	上層木面積	24.35	24.35	182.23	2,788.13	2,750.82	37.31	37.31	2,763.78	2,727.47	2,763.78	36.31	36.31	2,763.78	2,727.47	2,763.78	36.31	36.31	2,763.78	2,727.47	2,763.78
私有林	材	870.864	862.368	8.496	863.034	861.961	1.073	1.073	857.200	856.171	857.200	1.029	1.029	857.200	856.171	857.200	1.029	1.029	857.200	856.171	857.200
	上層木面積																				
会社有林	材	14.01	14.01	4,225.46	3,945.42	3,816.03	129.39	129.39	3,934.94	3,806.58	3,934.94	128.36	128.36	3,934.94	3,806.58	3,934.94	128.36	128.36	3,934.94	3,806.58	3,934.94
	上層木面積																				
その他法人有林	材	2,048.932	1,756.495	292.437	1,729.885	1,722.210	7.675	7.675	1,722.652	1,714.996	1,722.652	7.656	7.656	1,722.652	1,714.996	1,722.652	7.656	7.656	1,722.652	1,714.996	1,722.652
	上層木面積	71.59	71.33	0.26	71.59	71.33	0.26	0.26	4,040.27	3,913.36	4,040.27	126.91	126.91	4,040.27	3,913.36	4,040.27	126.91	126.91	4,040.27	3,913.36	4,040.27
個人有林	材	2,044.802	1,873.294	171.508	1,865.698	1,858.514	7.184	7.184	1,832.241	1,825.086	1,832.241	7.155	7.155	1,832.241	1,825.086	1,832.241	7.155	7.155	1,832.241	1,825.086	1,832.241
	上層木面積	597.74	591.25	6.49	591.34	591.25	0.09	0.09	94,542.38	91,474.37	94,542.38	3,068.01	3,068.01	94,542.38	91,474.37	94,542.38	3,068.01	3,068.01	94,542.38	91,474.37	94,542.38
小計	材	48,042.948	45,174.302	2,868.646	45,084.182	44,900.979	183.203	183.203	44,759.917	44,577.191	44,759.917	182.726	182.726	44,759.917	44,577.191	44,759.917	182.726	182.726	44,759.917	44,577.191	44,759.917
	上層木面積	707.69	681.34	26.35	681.69	681.34	0.35	0.35	105,957.08	102,574.09	105,957.08	3,382.99	3,382.99	105,957.08	102,574.09	105,957.08	3,382.99	3,382.99	105,957.08	102,574.09	105,957.08
小計	材	53,007.546	49,666.459	3,341.087	49,542.799	49,343.664	199.135	199.135	49,172.010	48,973.444	49,172.010	198.566	198.566	49,172.010	48,973.444	49,172.010	198.566	198.566	49,172.010	48,973.444	49,172.010
	上層木面積																				

注1) 県有林とは、県営林・県有地を含む。  
注2) 上層木面積は複層林を示し、外書している。

面積:ha, 材積:m<sup>3</sup>, 成長量:m<sup>3</sup>

普通制限計別

市町村

農林事務所

森林計画区

流域

県計

2021(R3)

編成年度



(4) 所有形態別森

区分	編成年度		広域流域		森林計画区		農林事務所		市町村		普通制限計別		
	2021(R3)		県計								計		
	総数	積	総数	積	総数	積	総数	積	総数	積	総数	積	
総計	上層木面積	39.56	47,458.47	39.56	47,458.47	39.56	47,458.47	39.56	47,458.47	39.56	47,458.47	39.56	47,458.47
	面積	49,599.63	2,141.16	312.49	0.57	311.92	8.56	8.56	49,278.58	2,140.59	49,278.58	2,140.59	47,137.99
公有林	材	3,879,148	3,508,259	15,874	130	15,744	2,338	2,338	3,860,936	370,759	3,860,936	370,759	3,490,177
	上層木面積	405.50	394.01	0.05		0.05			405.45	11.49	405.45	11.49	393.96
市町村有林	材	28,952	27,064	2		2			28,950	1,888	28,950	1,888	27,062
	上層木面積	13.56	3,325.48	12.95		12.95	0.21	13.56	0.21	189.13	3,501.45	189.13	3,312.32
財産区有林	材	320,154	277,534	416		416		528	319,210	42,620	319,210	42,620	276,590
	上層木面積	693.83	681.25	0.86		0.86			692.97	12.58	692.97	12.58	680.39
小計	材	65,295	61,709	16		16			65,279	3,586	65,279	3,586	61,693
	上層木面積	13.56	4,400.74	13.86		13.86	0.21	13.56	0.21	4,599.87	213.20	4,599.87	4,386.67
公有林	材	414,401	366,307	434		434		528	413,439	48,094	413,439	48,094	365,345
	上層木面積	19.60	144.92	1.72		1.72		19.60	145.58	2.38	145.58	2.38	143.20
私有林	材	7,830	7,423	184		184			6,483	407	6,483	407	6,076
	上層木面積												
会社有林	材	4,288.41	4,096.07	11.07	0.57	10.50		3.53	4,273.81	191.77	4,273.81	191.77	4,082.04
	上層木面積	319,047	284,762	1,470	130	1,340			317,577	34,155	317,577	34,155	283,422
その他法人有林	材	1,857.60	1,779.37	17.10		17.10			1,840.50	78.23	1,840.50	78.23	1,762.27
	上層木面積	179,104	164,324	1,114		1,114			177,990	14,780	177,990	14,780	163,210
個人有林	材	38,692.38	37,037.37	268.74		268.74		4.82	38,418.82	1,655.01	38,418.82	1,655.01	36,763.81
	上層木面積	2,958,766	2,885,443	12,672		12,672		647	2,945,447	273,323	2,945,447	273,323	2,672,124
小計	材	26.00	43,057.73	298.63	0.57	298.06		26.00	44,678.71	1,927.39	44,678.71	1,927.39	42,751.32
	上層木面積	44,985.69	1,927.96	8.35		8.35		8.35	44,678.71	1,927.39	44,678.71	1,927.39	42,751.32
小計	材	3,464,747	3,141,952	15,440	130	15,310		1,810	3,447,497	322,665	3,447,497	322,665	3,124,832
	上層木面積												

(4) 所有形態別森

編成年度	2021(R3)	広域流域	森林計画区	農林事務所	市町村	普通部課別計
		県計				計

面積:ha, 材積:m<sup>3</sup>, 成長量:m<sup>3</sup>

注1) 県有林とは、県営林・県有地を含む。  
注2) 上層木面積は複層林を示し、外畫している。

区分	無立木地				林地開発地			
	竹	伐採跡地 (人工林)	伐採跡地 (天然林)	未立木地				
総計	上層木面積	13,326.88	828.76	52.73	1,313.74	2,195.23	947.65	2,550.65
	材積							
県有林	上層木面積	39.65	3.30	0.14	14.61	18.05	50.78	10.42
	材積							
市町村有林	上層木面積	307.74	19.83	9.05	182.82	211.70	136.93	119.48
	材積							
財産区有林	上層木面積	29.30	19.58	0.09	18.41	38.08	10.16	4.49
	材積							
小計	上層木面積	376.69	42.71	9.28	215.84	267.83	197.87	134.39
	材積							
公有林	上層木面積	13.35	15.86	0.70	5.84	22.40	23.16	2.32
	材積							
会社有林	上層木面積							
	材積							
会社有林	上層木面積	579.10	104.27	7.03	276.08	387.38	37.59	1,135.29
	材積							
その他法人有林	上層木面積	172.42	59.87	0.69	47.26	107.82	52.32	131.72
	材積							
個人有林	上層木面積	12,185.32	606.05	35.03	768.72	1,409.80	636.71	1,146.93
	材積							
小計	上層木面積	12,950.19	786.05	43.45	1,097.90	1,927.40	749.78	2,416.26
	材積							

(4) 所有形態別森林資源表

区分	総数	立木						工事						市町村	普通制限計別計							
		総数		数		面積		総数		面積		総数				面積						
		総数	積	針葉樹	広葉樹	針葉樹	広葉樹	針葉樹	広葉樹	針葉樹	広葉樹	針葉樹	広葉樹			針葉樹	広葉樹					
総計	423.75	423.75	396.54	27.21	8.88	405.42	396.54	8.88	51,943.53	50,084.70	1,858.83	405.42	396.54	8.88	51,943.53	50,084.70	1,858.83	405.42	396.54	8.88		
公有林	面積	91,495.66	81,947.00	51,967.43	29,979.57	1,889.16	50,446.01	1,889.16	22,611.252	22,529.773	81.479	232.811	232.255	361.31	30.33	232.811	232.255	81.479	232.811	232.255	81.479	
	材積	24,401.570	24,401.570	22,973.563	1,428.007	82.035	22,762.028	82.035	2,794.68	2,762.82	31.86	104.23	104.23	102.46	1.76	2,794.68	2,762.82	31.86	104.23	104.23	31.86	
	面積	3,205.77	3,141.02	2,873.64	267.38	33.62	2,898.90	2,865.28	33.62	2,794.68	2,762.82	31.86	104.23	104.23	1.76	2,794.68	2,762.82	31.86	104.23	104.23	31.86	
	材積	1,085.411	1,085.411	1,075.131	10.280	1.140	1,074.266	1.140	1,006.844	1,005.803	1.041	68.562	68.463	25.80	8.88	1,006.844	1,005.803	1.041	68.562	68.463	25.80	
	面積	39.59	39.59	25.80	13.79	8.88	34.68	25.80	8.88	4,091.65	3,872.22	219.43	39.58	25.85	13.73	4,091.65	3,872.22	219.43	39.58	25.85	13.73	
	材積	6,571.36	6,122.36	3,991.15	2,131.21	3,898.07	233.16	3,898.07	233.16	1,709.948	1,699.945	10.003	14.088	13.921	0.94	1,709.948	1,699.945	10.003	14.088	13.921	0.94	
	面積	1,844.712	1,844.712	1,728.195	116.517	10.170	1,724.036	1,713.866	10.170	815.96	789.97	25.99	0.94	0.94	0.94	815.96	789.97	25.99	0.94	0.94	0.94	0.94
	材積	1,212.33	1,175.38	793.46	381.92	25.99	816.90	790.91	25.99	350.583	348.792	1.376	415	415	0.94	350.583	348.792	1.376	415	415	0.94	0.94
	面積	365.639	365.639	349.588	16.051	8.88	349.207	349.207	8.88	7,702.29	7,425.01	277.28	139.85	130.97	8.88	7,702.29	7,425.01	277.28	139.85	130.97	8.88	15.49
	材積	144.76	144.76	130.97	13.79	292.77	7,847.03	7,554.26	292.77	3,054.540	3,054.540	12.420	83.065	82.799	2.73	3,054.540	3,054.540	12.420	83.065	82.799	2.73	2.73
面積	10,989.46	10,438.76	7,658.25	2,780.51	7,847.03	7,554.26	292.77	7,847.03	2,443.93	2,420.50	23.43	14.63	14.63	14.63	2,443.93	2,420.50	23.43	14.63	14.63	14.63	14.63	
材積	3,295.762	3,295.762	3,152.914	142.848	12.686	3,150.025	3,137.339	12.686	767.619	762.877	894	3,848	3,848	3,848	767.619	762.877	894	3,848	3,848	3,848	3,848	
面積	14.63	14.63	2.73	11.90	2.73	2.73	2.73	2.73	767.619	762.877	894	3,848	3,848	3,848	767.619	762.877	894	3,848	3,848	3,848	3,848	
材積	2,649.63	2,591.15	2,436.84	154.31	2,458.56	2,435.13	2,458.56	2,435.13	767.619	762.877	894	3,848	3,848	3,848	2,458.56	2,435.13	2,458.56	2,435.13	2,458.56	2,435.13	2,458.56	
面積	773.503	773.503	766.908	6.595	894	767.619	766.725	894	767.619	762.877	894	3,848	3,848	3,848	767.619	762.877	894	3,848	3,848	3,848	3,848	
材積	7.31	7.31	7.31	7.31	7.31	7.31	7.31	7.31	7.31	7.31	7.31	7.31	7.31	7.31	7.31	7.31	7.31	7.31	7.31	7.31	7.31	
面積	5,914.04	4,527.59	1,835.29	2,692.30	64.87	1,784.99	1,720.12	64.87	1,784.99	1,717.37	63.84	7.31	7.31	7.31	1,784.99	1,717.37	63.84	7.31	7.31	7.31	7.31	
材積	925.187	925.187	798.389	126.798	786.189	783.323	783.323	786.189	1,648.37	1,556.61	51.14	3,914	3,895	3,895	1,648.37	1,556.61	51.14	3,914	3,895	3,895	3,895	
面積	55.87	55.87	55.87	55.87	55.87	55.87	55.87	55.87	1,648.37	1,556.61	51.14	40.62	35.82	4.80	1,648.37	1,556.61	51.14	40.62	35.82	35.82	35.82	
材積	801.791	801.791	753.780	48.011	748.071	745.978	745.978	748.071	748.071	719.860	2.091	26.120	26.118	2	748.071	719.860	2.091	26.120	26.118	26.118	26.118	
面積	201.18	201.18	199.66	1.52	199.66	199.66	199.66	199.66	38,596.22	37,144.07	1,443.14	199.66	199.66	199.66	38,596.22	37,144.07	1,443.14	199.66	199.66	199.66	199.66	
材積	69,254.56	61,867.20	38,396.76	23,470.44	38,596.22	37,144.07	37,144.07	38,596.22	17,392.159	17,213.068	63.496	115.864	115.595	269	17,392.159	17,213.068	63.496	115.864	115.595	115.595	115.595	
面積	18,605.327	18,605.327	17,501.572	1,103.755	17,392.159	17,328.663	17,328.663	17,392.159	44,488.14	42,891.75	1,596.39	265.57	265.57	269	44,488.14	42,891.75	1,596.39	265.57	265.57	265.57	265.57	
材積	278.99	278.99	265.57	13.42	265.57	265.57	265.57	265.57	44,488.14	42,891.75	1,596.39	265.57	265.57	269	44,488.14	42,891.75	1,596.39	265.57	265.57	265.57	265.57	
面積	80,506.20	71,508.24	44,309.18	27,199.06	44,488.14	42,891.75	42,891.75	44,488.14	19,694.038	19,475.233	69.059	149.746	149.456	290	19,694.038	19,475.233	69.059	149.746	149.456	149.456	149.456	
材積	21,105.808	21,105.808	19,820.649	1,285.159	19,694.038	19,624.689	19,624.689	19,694.038	19,694.038	19,475.233	69.059	149.746	149.456	290	19,694.038	19,475.233	69.059	149.746	149.456	149.456	149.456	

注1) 県有林とは、県営林・県有地を含む。  
注2) 上層木面積は複層林を示し、外書している。

面積:ha,材積:m³,成長量:m³

(4) 所有形態別森

区分	面積	2021(R3)		遠賀・大野川		遠賀川		農林事務所		市町村		普通制限計別		
		編成年度	広域流域	森林計画区	農林事務所	市町村	普通制限計別							
面積:ha,材積:m <sup>3</sup> ,成長量:m <sup>3</sup>														
公有林	総計	総数	18.33	29,611.83	18.33	29,611.83	18.33	29,611.83	18.33	29,611.83	18.33	29,611.83	18.33	29,611.83
		針葉樹	1,521.42	1,521.42	1,521.42	1,521.42	1,521.42	1,521.42	1,521.42	1,521.42	1,521.42	1,521.42	1,521.42	1,521.42
		広葉樹	1,345.972	1,345.972	1,345.972	1,345.972	1,345.972	1,345.972	1,345.972	1,345.972	1,345.972	1,345.972	1,345.972	1,345.972
		上層木面積	242.12	242.12	242.12	242.12	242.12	242.12	242.12	242.12	242.12	242.12	242.12	242.12
		上層木面積	8.36	8.36	8.36	8.36	8.36	8.36	8.36	8.36	8.36	8.36	8.36	8.36
		材	865	865	865	865	865	865	865	865	865	865	865	865
		上層木面積	4.91	4.91	4.91	4.91	4.91	4.91	4.91	4.91	4.91	4.91	4.91	4.91
		上層木面積	1,991.13	1,991.13	1,991.13	1,991.13	1,991.13	1,991.13	1,991.13	1,991.13	1,991.13	1,991.13	1,991.13	1,991.13
		材	14,329	14,329	14,329	14,329	14,329	14,329	14,329	14,329	14,329	14,329	14,329	14,329
		上層木面積	358.48	358.48	358.48	358.48	358.48	358.48	358.48	358.48	358.48	358.48	358.48	358.48
		上層木面積	2.55	2.55	2.55	2.55	2.55	2.55	2.55	2.55	2.55	2.55	2.55	2.55
		材	381	381	381	381	381	381	381	381	381	381	381	381
		上層木面積	4.91	4.91	4.91	4.91	4.91	4.91	4.91	4.91	4.91	4.91	4.91	4.91
		上層木面積	2,591.73	2,591.73	2,591.73	2,591.73	2,591.73	2,591.73	2,591.73	2,591.73	2,591.73	2,591.73	2,591.73	2,591.73
		材	145,737	145,737	145,737	145,737	145,737	145,737	145,737	145,737	145,737	145,737	145,737	145,737
		私有林	総計	総数	11.90	132,591.88	11.90	132,591.88	11.90	132,591.88	11.90	132,591.88	11.90	132,591.88
針葉樹	1.71			1.71	1.71	1.71	1.71	1.71	1.71	1.71	1.71	1.71	1.71	1.71
広葉樹	103.99			103.99	103.99	103.99	103.99	103.99	103.99	103.99	103.99	103.99	103.99	103.99
上層木面積	132.59			132.59	132.59	132.59	132.59	132.59	132.59	132.59	132.59	132.59	132.59	132.59
上層木面積	1.71			1.71	1.71	1.71	1.71	1.71	1.71	1.71	1.71	1.71	1.71	1.71
材	183			183	183	183	183	183	183	183	183	183	183	183
上層木面積	103.99			103.99	103.99	103.99	103.99	103.99	103.99	103.99	103.99	103.99	103.99	103.99
上層木面積	1.71			1.71	1.71	1.71	1.71	1.71	1.71	1.71	1.71	1.71	1.71	1.71
材	183			183	183	183	183	183	183	183	183	183	183	183
上層木面積	103.99			103.99	103.99	103.99	103.99	103.99	103.99	103.99	103.99	103.99	103.99	103.99
上層木面積	1.71			1.71	1.71	1.71	1.71	1.71	1.71	1.71	1.71	1.71	1.71	1.71
材	183			183	183	183	183	183	183	183	183	183	183	183
上層木面積	103.99			103.99	103.99	103.99	103.99	103.99	103.99	103.99	103.99	103.99	103.99	103.99
上層木面積	1.71			1.71	1.71	1.71	1.71	1.71	1.71	1.71	1.71	1.71	1.71	1.71
材	183			183	183	183	183	183	183	183	183	183	183	183

(4) 所有形態別森

編成年度	2021(R3)
広域流域	遠賀・大野川
森林計画区	遠賀川
農林事務所	市町村
普通部課	計

面積:ha, 材積:m<sup>3</sup>, 成長量:m<sup>3</sup>

注1) 県有林とは、県営林・県有地を含む。  
注2) 上層木面積は複層林を示し、外書している。

区分	竹	立木				林地開発地	
		伐採跡地 (人工林)	伐採跡地 (天然林)	未立木地	計		
総計	上層木面積	6,536.63	404.55	37.66	805.53	1,247.74	1,445.21
	材積						
県有林	上層木面積	16.14	0.58	0.14	10.14	10.86	1.09
	材積						
市町村有林	上層木面積	182.68	6.51	7.47	124.17	138.15	65.74
	材積						
財産区有林	上層木面積	24.02			10.46	10.46	0.04
	材積						
小計	上層木面積	222.84	7.09	7.61	144.77	159.47	66.87
	材積						
公有林	上層木面積	13.27	15.80	0.70	5.25	21.75	2.32
	材積						
会社有林	上層木面積						
	材積						
会社有林	上層木面積	345.77	36.95	5.46	233.48	275.89	738.43
	材積						
その他法人有林	上層木面積	76.58	29.56	0.14	11.31	41.01	32.67
	材積						
個人有林	上層木面積	5,878.17	315.15	23.75	410.72	749.62	604.92
	材積						
小計	上層木面積	6,313.79	397.46	30.05	660.76	1,088.27	1,378.34
	材積						

(4) 所有形態別森林資源表

区分	総数		木										地		普通制限計別計		
	総数		総数		数		層		層		層		層			面積:ha,材積:m <sup>3</sup> ,成長量:m <sup>3</sup>	
	総数	積	総数	積	針葉樹	広葉樹	針葉樹	広葉樹	針葉樹	広葉樹	針葉樹	広葉樹	針葉樹	広葉樹			
編成年度	2021(R3)		遠賀・大野川		遠賀川		森林計画区		農林事務所		市町村		計				
注1) 県有林とは、県営林・県有地を含む。																	
注2) 上層木面積は複層林を示し、外書している。																	
総計	318.60	45,773.61	318.60	40,850.66	305.37	29,931.02	305.33	29,491.66	0.04	1,000.89	30,200.27	29,212.90	987.37	305.37	278.76	0.04	13.52
公有林	14,943.279	1,430.76	14,943.279	1,430.76	14,072.422	1,376.21	14,013.908	1,368.67	58.514	7.54	13,884.085	13,825.960	58,125	188,337	187,948	389	1.76
市町村有林	574.655	14.64	574.655	14.64	570.477	4.887	569.768	4.887	709	0.04	501.915	501.305	610	68,562	68,463	99	0.04
財産区有林	3,996.39	2,487.74	3,996.39	2,487.74	2,574.97	2,452.23	2,452.23	2,452.23	122.74	2,560.34	2,438.00	2,438.00	122.34	14.64	14.63	0.40	0.40
小計	1,210.916	454.83	1,210.916	454.83	1,119.450	112.96	1,111.083	112.96	16.75	335.05	318.30	318.30	16.75	8.480	8.455	25	0.94
公有林	150.499	119.81	150.499	119.81	143.000	8.735	141.764	8.735	1.236	142.585	141.349	141.349	1.236	415	415	0.04	2.16
小計	1,936.070	1,427.66	1,936.070	1,427.66	1,828.966	107.104	1,822.615	107.104	10.312	1,755.470	1,745.282	1,745.282	10.188	77,457	77,333	124	2.69
公有林	14.59	1,466.62	14.59	1,466.62	14.59	60.40	14.59	60.40	10.31	1,362.89	1,352.58	1,352.58	10.31	2.69	2.69	14.59	14.59
小計	466.819	462.263	466.819	462.263	462.798	4.556	462.247	4.556	551	458.966	458.415	458.415	551	3,832	3,832		
私有林	2.34	2,784.63	2.34	2,784.63	2.34	1,185.65	1,185.65	1,185.65	25.21	1,183.31	1,159.13	1,159.13	24.18	2.34	2.34	1.03	1.03
会社有林	648.479	52.61	648.479	52.61	564.861	80.819	563.290	80.819	1.571	563.463	561.911	561.911	1.552	1,398	1,379	19	52.61
小計	633.898	1,736.71	633.898	1,736.71	1,237.22	387.11	1,204.61	387.11	32.61	1,199.86	1,171.79	1,171.79	28.07	37.36	32.82	4.54	32.82
個人有林	129.25	33,872.52	129.25	33,872.52	129.25	29,936.04	29,936.04	29,936.04	785.73	22,286.83	21,506.89	21,506.89	779.94	24,755	24,755	5.79	112.41
小計	11,258.013	198.79	11,258.013	198.79	10,629.042	629.971	10,572.093	629.971	44.335	10,535.533	10,491.444	10,491.444	44.089	80,895	80,649	246	185.56
小計	39,860.48	35,240.90	39,860.48	35,240.90	26,205.38	9,485.53	25,351.52	9,485.53	853.86	26,032.89	25,190.39	25,190.39	842.50	185.56	185.56	11.36	161.13
小計	13,007.209	12,257.854	13,007.209	12,257.854	12,239.495	749.355	12,191.293	749.355	48.202	12,128.615	12,080.678	12,080.678	47.937	110,880	110,615	265	110.615

(4) 所有形態別森

区分	編成年度		広域流域		森林計画区		農林事務所		市町村		普通制眼計別	
	2021(R3)		遠賀・大野川		遠賀川		飯塚				計	
	総数	積	総数	積	総数	積	総数	積	総数	積	総数	積
公有林	総計	上層木面積	13.23	9,918.75	28.74	28.74	13.23	13.23	10,326.50	439.36	9,887.14	9,887.14
		面積	10,358.11	9,918.75	28.74	28.74	2.87	2.87	10,326.50	439.36	9,887.14	9,887.14
	公有林	材	870.857	797,945	920	920	1,041	1,041	868,896	72,912	795,984	795,984
		上層木面積	54.55	54.55					54.55		54.55	54.55
	市町村	材	4,178	4,178					4,178		4,178	4,178
		上層木面積	1,171.83	1,136.32	1.04	1.04			1,170.79	35.51	1,135.28	1,135.28
	所有林	材	91,466	85,115	9	9			91,457	6,351	85,106	85,106
		上層木面積	96.21	96.21					96.21		96.21	96.21
	財産区	材	7,499	7,499					7,499		7,499	7,499
		上層木面積	1,322.59	1,287.08	1.04	1.04			1,321.55	35.51	1,286.04	1,286.04
小計	材	103,143	96,792	9	9			103,134	6,351	96,783	96,783	
	上層木面積	50.18	50.09			11.90	11.90	50.18	0.09	50.09	50.09	
私有林	総計	材	4,021	4,005			769	769	3,252	16	3,236	3,236
		上層木面積										
	会社	材										
		上層木面積										
	会社	材	1,068.42	1,042.82	0.05	0.05			1,068.37	25.60	1,042.77	1,042.77
		上層木面積	83,618	79,248					83,618	4,370	79,248	79,248
	その他法人	材	385.91	354.50					385.91	31.41	354.50	354.50
		上層木面積	38,490	33,264					38,490	5,226	33,264	33,264
	個人	材	1,333	1,333			1.33	1.33	1,333	2.87	1,333	1,333
		上層木面積	7,531.01	7,184.26	27.65	27.65	2.87	2.87	7,500.49	346.75	7,153.74	7,153.74
所有林	材	641,585	584,636	911	911	272	272	640,402	56,949	583,453	583,453	
	上層木面積	13,233	13,233	27.70	27.70	2.87	2.87	13,233	403.85	13,233	13,233	
小計	材	9,035.52	8,631.67	27.70	27.70	2.87	2.87	9,004.95	403.85	8,601.10	8,601.10	
	上層木面積	767,714	701,153	911	911	1,041	1,041	765,762	66,561	699,201	699,201	

(4) 所有形態別森

編成年度	2021(R3)
広域流域	遠賀・大野川
森林計画区	遠賀川
農林事務所	飯塚
市町村	
普通部課	計

面積:ha, 材積:m<sup>3</sup>, 成長量:m<sup>3</sup>

注1) 県有林とは、県営林・県有地を含む。  
注2) 上層木面積は複層林を示し、外書している。

区分	竹	立木				林地開発地
		伐採跡地 (人工林)	伐採跡地 (天然林)	未立木地	計	
総計	上層木面積	3,454.67	23.89	330.92	694.76	604.15
	材積					
県有林	上層木面積	11.19	0.14	1.26	1.67	0.62
	材積					
市町村有林	上層木面積	110.99	6.66	50.51	61.06	54.42
	材積					
財産区有林	上層木面積	16.89		4.73	4.73	0.04
	材積					
小計	上層木面積	139.07	6.80	56.50	67.46	55.08
	材積					
公有林	上層木面積	10.61	8.97	1.13	10.10	2.10
	材積					
会社有林	上層木面積					
	材積					
会社有林	上層木面積	161.26	2.94	77.60	103.40	247.36
	材積					
その他法人有林	上層木面積	49.14	0.05	3.48	32.50	19.96
	材積					
個人有林	上層木面積	3,094.59	14.10	192.21	481.30	279.65
	材積					
小計	上層木面積	3,315.60	17.09	274.42	627.30	549.07
	材積					



(4) 所有形態別森林資源表

編成年度 2021(R3)	広域流域 遠賀・大野川		森林計画区 遠賀川		農林事務所 八幡		市町村		普通制限計別 計					
	面積:ha	材積:m <sup>3</sup>	面積:ha	材積:m <sup>3</sup>	面積:ha	材積:m <sup>3</sup>	面積:ha	材積:m <sup>3</sup>	面積:ha	材積:m <sup>3</sup>				
総計	総数	42.92	29.17	38.01	29.17	8.84	261.31	5,136.39	247.47	38.01	29.17	8.84	29.06	13.84
	上層木面積	17,977.69	5,309.75	5,426.76	5,165.45	261.31	2,412.536	2,396.170	6,769	16,366	16,220	146		
公有林	総数	2,730,758	2,422,524	438.90	424.21	14.69	438.90	424.21	14.69					
	上層木面積	544.89	424.52	97.52	424.21	14.69	438.90	424.21	14.69					
市町村有林	総数	156.194	153.657	2.537	153.878	251	153.878	153.627	251	17.37	8.53	8.84	8.95	13.33
	上層木面積	22.28	8.53	17.37	8.53	8.84	504.08	464.25	39.83	17.37	8.53	8.84	8.95	13.33
私有林	総数	1,050.74	480.27	515.80	473.20	53.16	203.088	202.194	894	197.735	4,459	142		
	上層木面積	215.846	202.944	12.902	202.194	894	198.487	197.735	752	4,601	4,459	142		
公有林	総数	240.32	56.43	172.23	54.81	0.50	55.31	54.81	0.50					
	上層木面積	27.994	22.527	5.467	22.311	33	22.311	22.278	33	17.37	8.53	8.84	8.95	13.33
私有林	総数	22.28	8.53	17.37	8.53	8.84	998.29	943.27	55.02	22.28	8.95	13.33		
	上層木面積	1,835.95	961.22	1,020.57	952.22	68.35	379.277	378.099	1,178	374.676	4,601	142		
公有林	総数	400.034	379.128	20.906	378.099	1,178	374.676	373.640	1,036	4,601	4,459	142		
	上層木面積	18.16	15.37	0.90	15.37	15.37	15.37	15.37						
私有林	総数	4,404	4,388	16	4,388	4,388	4,388	4,388						
	上層木面積	1,844.77	1,259.29	257.85	1,001.44	263.65	236.25	236.25	27.40	263.65	236.25	27.40		
公有林	総数	140.761	109.666	31.095	107.026	1,025	108.051	107.026	1,025	1,025				
	上層木面積	654.48	610.59	377.43	248.42	22.48	248.42	225.94	22.48	225.94	22.48			
私有林	総数	91.687	81.644	10.043	80.359	332	80.691	80.359	332	332				
	上層木面積	20.64	20.64	20.64	20.64	143.08	3,858.13	3,715.56	142.57	20.64	20.64	0.51		
公有林	総数	2,093.872	1,847.698	246.174	1,835.749	4,380	1,828.364	1,823.988	4,376	11,765	11,761	4		
	上層木面積	20.64	20.64	20.64	20.64	192.96	4,385.57	4,193.12	192.45	20.64	20.64	0.51		
私有林	総数	16,141.74	13,195.68	4,348.53	4,213.23	4,406.19	2,021.494	2,015.761	5,733	11,765	11,761	4		
	上層木面積	2,330.724	2,043.396	287.328	2,027.522	5,737	2,021.494	2,015.761	5,733	11,765	11,761	4		

注1) 県有林とは、県営林・県有地を含む。  
注2) 上層木面積は複層林を示し、外書している。

(4) 所有形態別森

区分	編成年度 2021(R3)		広域流域 遠賀・大野川		森林計画区 遠賀川		農林事務所 八幡		市町村		普通制限計別計		
	総数	積	総数	積	総数	積	総数	積	総数	積	総数	積	
公有林	総計	上層木面積	4.91	9,515.69	4.91	3.55	4.91	4.91	9,512.14	144.30	144.30	9,367.84	
		材	144.30	16,903	62	62	100	100	318,060	0.31	0.31	301,157	
	公有林	上層木面積	82.83	2,286					83.14	2,316	30	30	2,286
		材	30	469.71	2.62	2.62	4.91	4.91	467.09	7.07	7.07	460.02	
	市町村有林	上層木面積	4.91	462.64									
		材	7.07	12,758	47	47	100	100	12,611	750	750	11,861	
	財産区有林	上層木面積	1.62	171.73									
		材	1.62	5,434									
	小計	上層木面積	4.91	717.20	2.62	2.62	4.91	4.91	723.58	9.00	9.00	714.58	
		材	9.00	20,757	47	47	100	100	20,610	1,029	1,029	19,581	
	私有林	公団有林	上層木面積	0.90						0.90			0.90
			材	16						16			16
		会社有林	上層木面積										
材													
会社有林		上層木面積	995.64	974.04					995.64	21.60	21.60	974.04	
		材	21.60	30,070					32,710	2,640	2,640	30,070	
その他法人有林		上層木面積	362.17	354.95					362.17	7.22	7.22	354.95	
		材	7.22	10,996					10,996	1,285	1,285	9,711	
個人有林		上層木面積	7,430.78	7,324.30	0.93	0.93			7,429.85	106.48	106.48	7,323.37	
		材	106.48	253,743	15	15			253,728	11,949	11,949	241,779	
小計		上層木面積	8,789.49	8,654.19	0.93	0.93			8,788.56	135.30	135.30	8,653.26	
		材	135.30	297,465	15	15			297,450	15,874	15,874	281,576	

(4) 所有形態別森

編成年次	2021(R3)
広域流域	遠賀・大野川
森林計画区	遠賀川
農林事務所	八幡
市町村	
普通部課	計

面積:ha, 材積:m<sup>3</sup>, 成長量:m<sup>3</sup>

注1) 県有林とは、県営林・県有地を含む。  
注2) 上層木面積は複層林を示し、外画している。

区分	立木				地		更新困難地	林地開発地
	竹	林	伐採跡地 (人工林)	伐採跡地 (天然林)	未立木地	計		
総計	上層木面積	2,219.34	1.64	5.23	232.02	238.89	49.18	527.83
	材積							
県有林	上層木面積	2.00			8.37	8.37	12.27	0.21
	材積							
市町村有林	上層木面積	39.73			7.04	7.04	1.40	6.50
	材積							
財産区有林	上層木面積	7.13			4.25	4.25	0.28	
	材積							
小計	上層木面積	48.86			19.66	19.66	13.95	6.71
	材積							
公有林	上層木面積				0.43	0.43	1.46	
	材積							
公有林	上層木面積							
	材積							
会社有林	上層木面積	123.99	0.20	2.13	121.74	124.07	2.17	335.25
	材積							
その他法人有林	上層木面積	23.30		0.03	5.69	5.72	2.68	12.19
	材積							
個人有林	上層木面積	2,023.19	1.44	3.07	84.50	89.01	28.92	173.68
	材積							
小計	上層木面積	2,170.48	1.64	5.23	212.36	219.23	35.23	521.12
	材積							

(4) 所有形態別森林資源表

区分	総数		人		木		工		林		普通制限計別計	
	総数		数		数		成		成			
	総数	針葉樹	総数	針葉樹	総数	針葉樹	総数	針葉樹	総数	針葉樹		
総計	上層木面積	62.23	62.04	62.04	62.04	62.04	62.04	62.04	62.04	62.04	62.04	
	面積	27,744.36	16,726.66	16,415.86	15,788.90	15,735.41	15,735.41	623.99	56.46	53.49	2.97	
公有	材	6,727.533	6,464.219	6,359.105	6,342.499	16,606	6,330.997	6,314.412	16,585	28,108	28,087	21
	上層木面積	1,198.97	1,080.45	1,083.79	1,072.40	11.39	1,083.79	1,072.40	11.39			
市町村	材	354.562	351.706	351.051	350.871	180	351.051	350.871	180			
	上層木面積	2.67	2.67	2.67	2.67	57.26	1,027.23	969.97	57.26	2.67	2.67	
所有	材	417.950	407.817	401.498	400.589	909	400.491	399.582	909	1,007	1,007	
	上層木面積	517.18	514.52	425.60	416.86	8.74	425.60	416.86	8.74			
小計	材	187.146	185.297	185.272	185.165	107	185.272	185.165	107			
	上層木面積	3,240.38	3,082.23	2,539.29	2,461.90	77.39	2,536.62	2,459.23	77.39	2.67	2.67	
公有	材	959.658	944.820	937.821	936.625	1,196	936.814	935.618	1,196	1,007	1,007	
	上層木面積	0.04	0.04	0.04	0.04	13.12	1,065.67	1,052.55	13.12	0.04	0.04	
私有	材	302.280	300.257	300.433	300.090	343	300.417	300.074	343	16	16	
	上層木面積											
会社	材	4.97	4.97	4.97	4.97	12.26	334.25	321.99	12.26	4.97	4.97	
	上層木面積	1,284.64	1,014.23	335.69	323.43	12.26	110,761	110,491	270	1.44	1.44	
その他法人	材	135.947	121.063	113.277	113.007	270	110,761	110,491	270	2,516	2,516	
	上層木面積	296.78	288.58	171.11	162.73	0.85	159.47	158.88	0.59	3.26	3.26	
個人	材	76.206	73.247	71.972	71.956	16	70,607	70,593	14	1,365	1,363	2
	上層木面積	21,757.71	20,621.63	12,312.44	11,789.10	523.34	12,263.39	11,742.76	520.63	51.10	51.10	
小計	材	5,253.442	5,024.832	4,935.602	4,920.821	14,781	4,912.398	4,897.636	14,762	23,204	23,185	19
	上層木面積	59.56	59.37	59.37	59.37	549.57	13,822.78	13,276.18	546.60	59.37	59.37	
小計	材	5,767.875	5,519.399	5,421.284	5,405.874	15,410	5,394.183	5,378.794	15,389	27,101	27,080	21
	上層木面積											

注1) 県有林とは、県営林・県有地を含む。  
 注2) 上層木面積は複層林を示し、外書している。

面積:ha, 材積:m<sup>3</sup>, 成長量:m<sup>3</sup>

編成年度	広域流域	森林計画区	農林事務所	市町村	普通制限計別
2021(R3)	遠賀・大野川	遠賀川	行橋		計

(4) 所有形態別森

区分	面積	育成年度		広域流域		森林計画区		農林事務所		市町村		普通制眼計別	
		2021(R3)	2021(R3)	遠賀・大野川	遠賀川	遠賀川	行橋	市	町	村	計	計	
公有林	総計	9,738.03	937.76	10.21	10.21	10.21	5.06	0.19	5.06	9,722.76	937.76	8,785.00	
	上層木面積	0.19	8,800.27										
	材	368,428	121,720	275	275					368,131	121,720	246,411	
	上層木面積	104.43	96.38							104.43	8.05	96.38	
	材	3,511	835							3,511	835	2,676	
	上層木面積	349.59	299.09							349.59	50.50	299.09	
	材	16,452	7,228							16,452	7,228	9,224	
	上層木面積	88.92	87.99							88.92	0.93	87.99	
	材	1,874	132							1,874	132	1,742	
	上層木面積	542.94	483.46							542.94	59.48	483.46	
	材	21,837	8,195							21,837	8,195	13,642	
	上層木面積	81.51	79.89							81.51	1.62	79.89	
	材	1,847	167							1,847	167	1,680	
私有林	総計	678.54	67.97				3.53			675.01	67.97	607.04	
	上層木面積	22,670	14,614							22,670	8,056	14,614	
	材	125.85	9.23							125.85	9.23	116.62	
	上層木面積	4,234	2,943							4,234	1,291	2,943	
	材	0.19	7,509.73							0.19	7,999.46	7,497.99	
	上層木面積	317,840	213,829							317,543	104,011	213,532	
	材	0.19	8,316.81							0.19	8,782.28	8,301.54	
	上層木面積	346,591	233,066							346,294	113,525	232,769	
	材												
	上層木面積												
	材												
	上層木面積												
	材												

(4) 所有形態別森

編成年度	2021(R3)
広域流域	遠賀・大野川
森林計画区	遠賀川
農林事務所	行橋
市町村	市町村
曹通部課	計

面積:ha, 材積:m<sup>3</sup>, 成長量:m<sup>3</sup>

注1) 県有林とは、県営林・県有地を含む。  
注2) 上層木面積は複層林を示し、外書している。

区分	竹	立木				地		更新困難地	林地開発地
		伐採跡地 (人工林)	伐採跡地 (天然林)	未立木地	計				
総計	上層木面積	862.62	62.96	8.54	242.59	314.09	100.53	313.23	
	材積								
県有林	上層木面積	2.95	0.31		0.51	0.82	6.72	0.26	
	材積								
市町村有林	上層木面積	31.96	2.62	0.81	66.62	70.05	37.91	4.82	
	材積								
財産区有林	上層木面積				1.48	1.48	1.18		
	材積								
小計	上層木面積	34.91	2.93	0.81	68.61	72.35	45.81	5.08	
	材積								
公有林	上層木面積	2.66	6.83	0.70	3.69	11.22	3.53	0.22	
	材積								
会社有林	上層木面積								
	材積								
会社有林	上層木面積	60.52	13.89	0.39	34.14	48.42	5.65	155.82	
	材積								
その他法人有林	上層木面積	4.14	0.59	0.06	2.14	2.79	0.75	0.52	
	材積								
個人有林	上層木面積	760.39	38.72	6.58	134.01	179.31	44.79	151.59	
	材積								
小計	上層木面積	827.71	60.03	7.73	173.98	241.74	54.72	308.15	
	材積								

(5) 樹種別年齢配置

編成年次	広域流域	森林計画区	農林事務所	市町村	普通制限計別	伐採方法別	層別
2021(R3)	県計				計		

注) 上層木面積は複層林面積を示し、外書している

面積：ha, 材積：m<sup>3</sup>, 成長量：m<sup>3</sup>

樹種		針					葉					樹	
		スギ	ヒノキ	マツ	スラッシュテーク	その他針葉樹	針葉・人工計	針葉・天然計	針葉樹計	マツ(人)	マツ(天)		
計	上層木面積	685.21	292.77	6.24	1.37	0.12	985.71		985.71	6.24			
	面積	65,044.49	52,817.42	4,451.71	96.02	53.34	120,321.82	2,141.16	122,462.98	2,310.55	2,141.16		
	材積	38,138,319	18,292,227	799,993	18,360	23,252	56,901,262	370,889	57,272,151	429,104	370,889		
1	上層木面積		0.27				0.27		0.27				
	面積	556.70	99.77	7.74			664.21		664.21	7.74			
	材積												
2	上層木面積	2.57		0.48			3.05		3.05	0.48			
	面積	708.34	188.27	19.22		0.08	915.91		915.91	19.22			
	材積												
3	上層木面積	0.18	0.72	0.10			1.00		1.00	0.10			
	面積	1,158.28	840.23	12.29		1.47	2,012.27		2,012.27	12.29			
	材積	181,777	131,416	230		73	313,496	3	313,496	230			
4	上層木面積	0.49		0.52			1.01		1.01	0.52			
	面積	690.26	910.65	6.52		4.82	1,612.18	0.07	1,612.25	6.45	0.07		
	材積	152,230	179,578	321		1,037	333,163	3	333,166	318	3		
5	上層木面積	0.10	0.18	0.36			0.64		0.64	0.36			
	面積	1,672.31	2,304.65	12.49	0.13	3.48	3,992.81	0.25	3,993.06	12.24	0.25		
	材積	487,506	537,540	975	12	709	1,026,720	22	1,026,742	953	22		
6	上層木面積	0.43	2.99	0.02			3.44		3.44	0.02			
	面積	1,332.90	3,061.20	7.94	0.30	4.88	4,407.06	0.16	4,407.22	7.78	0.16		
	材積	430,930	764,165	628	32	1,148	1,196,889	14	1,196,903	614	14		
7	上層木面積	1.46		6.03			1.46		1.46				
	面積	930.80	2,017.71	6.03	0.07	1.12	2,955.14	0.59	2,955.73	5.44	0.59		
	材積	352,308	539,646	622	13	300	892,805	84	892,889	538	84		
8	上層木面積	2.28	2.44	1.13			5.85		5.85	1.13			
	面積	1,440.07	2,697.85	26.55	0.48	1.89	4,160.65	6.19	4,166.84	20.36	6.19		
	材積	610,629	773,313	4,390	88	656	1,388,210	866	1,389,076	3,524	866		
9	上層木面積	1.93	3.16	0.07			5.16		5.16	0.07			
	面積	2,287.98	3,400.70	34.91	1.89	1.63	5,722.29	4.82	5,727.11	30.09	4.82		
	材積	1,095,066	1,032,491	5,588	258	515	2,133,208	710	2,133,918	4,878	710		
10	上層木面積	7.93	11.92				19.85		19.85				
	面積	3,798.82	4,619.31	68.23	14.68	1.26	8,486.90	15.40	8,502.30	52.83	15.40		
	材積	2,006,935	1,500,670	13,289	2,116	398	3,520,656	2,752	3,523,408	10,537	2,752		
11	上層木面積	24.70	18.81	0.15			43.81		43.81	0.15			
	面積	7,240.35	7,180.64	209.52	22.70	2.85	14,562.58	93.48	14,656.06	116.04	93.48		
	材積	4,098,231	2,504,687	41,126	3,855	1,509	6,631,692	17,716	6,649,408	23,410	17,716		
12	上層木面積	58.12	27.46	0.23	1.09		86.90		86.90	0.23			
	面積	12,447.87	8,613.15	579.88	37.40	4.06	21,520.61	161.75	21,682.36	418.13	161.75		
	材積	7,523,332	3,183,414	110,917	7,323	1,873	10,793,500	33,359	10,826,859	77,558	33,359		
13	上層木面積	134.68	66.39	1.29			202.48		202.48	1.29			
	面積	13,537.00	8,358.20	1,036.59	14.57	20.44	22,555.03	411.77	22,966.80	624.82	411.77		
	材積	8,699,421	3,318,372	188,857	3,550	11,940	12,146,098	76,042	12,222,140	112,815	76,042		
14	上層木面積	142.97	33.36	0.72	0.13		177.18		177.18	0.72			
	面積	8,863.95	4,572.60	837.62	1.28	2.86	13,886.16	392.15	14,278.31	445.47	392.15		
	材積	6,057,989	1,930,576	160,556	382	1,727	8,079,663	71,567	8,151,230	88,989	71,567		
15	上層木面積	115.04	21.65	0.32			137.01		137.01	0.32			
	面積	3,573.46	1,521.24	540.15	1.98	0.55	5,266.69	370.69	5,637.38	169.46	370.69		
	材積	2,602,161	675,106	95,112	578	349	3,311,408	61,898	3,373,306	33,214	61,898		
16	上層木面積	79.91	42.77				122.68		122.68				
	面積	2,101.73	985.52	391.29	0.17	0.91	3,212.46	267.16	3,479.62	124.13	267.16		
	材積	1,626,033	473,737	62,756	45	461	2,123,602	39,430	2,163,032	23,326	39,430		
17	上層木面積	65.03	38.51				103.54		103.54				
	面積	1,196.97	633.05	246.05		0.31	1,889.64	186.74	2,076.38	59.31	186.74		
	材積	957,393	316,401	38,770		226	1,284,763	28,027	1,312,790	10,743	28,027		
18	上層木面積	22.17	12.19				34.36		34.36				
	面積	648.79	339.21	99.82	0.37		1,019.96	68.23	1,088.19	31.59	68.23		
	材積	527,304	173,088	15,277	108		705,409	10,368	715,777	4,909	10,368		
19	上層木面積	10.55	6.75	0.49			17.79		17.79	0.49			
	面積	321.20	226.04	63.69		0.41	571.85	39.49	611.34	24.20	39.49		
	材積	265,997	119,725	10,945		165	390,487	6,345	396,832	4,600	6,345		
20	上層木面積	6.26	1.20				7.46		7.46				
	面積	221.06	108.89	41.64			338.26	33.33	371.59	8.31	33.33		
	材積	190,865	62,010	6,751			254,503	5,123	259,626	1,628	5,123		
21以上	上層木面積	9.87	0.54	0.36			10.77		10.77	0.36			
	面積	315.65	138.54	203.54	0.32	0.32	569.16	88.89	658.05	114.65	88.89		
	材積	272,212	76,292	42,883		166	374,990	16,563	391,553	26,320	16,563		
利伐未	上層木面積	3.24	0.99	0.58			4.81		4.81	0.58			
	面積	3,113.58	2,038.92	39.25		1.55	5,193.30		5,193.30	39.25			
	材積	334,007	310,994	230		73	645,304		645,304	230			
標伐+21	上層木面積	644.60	223.36	3.56	1.37	0.12	873.01		873.01	3.56			
	面積	43,227.68	16,883.29	4,249.79	95.04	32.71	62,374.83	2,113.68	64,488.51	2,136.11	2,113.68		
	材積	28,722,707	7,145,307	773,950	18,215	18,416	36,312,157	366,438	36,678,595	407,512	366,438		
15以上	上層木面積	308.83	123.61	1.17			433.61		433.61	1.17			
	面積	8,378.86	3,952.49	1,586.18	2.52	2.50	12,868.02	1,054.53	13,922.55	531.65	1,054.53		
	材積	6,441,965	1,896,359	272,494	731	1,367	8,445,162	167,754	8,612,916	104,740	167,754		

区分	竹林	無立木地					伐採跡地(天然林)	未立木地	計
		スギ	ヒノキ	マツ	その他	計			
面積	13,326.88	566.99	241.58	0.87	19.32	828.76	52.73	1,313.74	2,195.23





(5) 樹種別年齢配置

編成年度	広域流域	森林計画区	農林事務所	市町村	普通制限計別	伐採方法別	層別
2021(R3)	遠賀・大野川	遠賀川			計		

注) 上層木面積は複層林面積を示し、外巻している

面積：ha，材積：m<sup>3</sup>，成長量：m<sup>3</sup>

樹種	区分	針葉										
		スギ	ヒノキ	マツ	スラッシュテーク	その他針葉樹	針葉・人工計	針葉・天然計	針葉樹計	マツ(人)	マツ(天)	
計	上層木面積	253.27	138.39	3.66	1.22		396.54		396.54		3.66	
	材面積	23,097.12	25,931.53	2,856.65	64.63	17.50	50,446.01	1,521.42	51,967.43	1,335.23	1,521.42	
	成長量	13,404,373	9,153,454	398,827	10,886	6,023	22,762,028	211,535	22,973,563	187,292	211,535	
1	上層木面積	217.19	31.62	1.18			249.99		249.99		1.18	
	材面積											
	成長量											
2	上層木面積	228.28	53.18	12.04			293.50		293.50		12.04	
	材面積											
	成長量											
3	上層木面積		0.72				0.72		0.72			
	材面積	240.99	157.15	7.25		1.37	406.76		406.76	7.25		
	成長量	31,032	22,954	104		55	54,145		54,145	104		
4	上層木面積			0.52			0.52		0.52		0.52	
	材面積	158.45	447.31	2.96		4.37	613.09		613.09	2.96		
	成長量	32,609	88,923	100		950	122,582		122,582	100		
5	上層木面積			3.04			3.04		3.04		3.04	
	材面積	268.67	754.38	148	0.13	1.27	1,027.49		1,027.49	148		
	成長量	71,707	176,840	18	12	173	248,880		248,880	18		
6	上層木面積			2.99			2.99		2.99		2.99	
	材面積	429.95	1,893.98	1.22	0.30	0.45	2,325.90		2,325.90	1.22		
	成長量	130,785	470,491	85	32	111	601,504		601,504	85		
7	上層木面積		0.19				0.19		0.19		0.52	
	材面積	249.48	1,238.53	1.70		0.14	1,489.33	0.52	1,489.85	1.18		
	成長量	87,863	331,104	166		29	419,091	71	419,162	95		
8	上層木面積	2.28	2.21	1.13			5.62		5.62		1.13	
	材面積	416.30	1,347.35	5.47		0.61	1,766.82	2.91	1,769.73	2.56	2.91	
	成長量	164,099	389,414	493		162	553,890	278	554,168	215	278	
9	上層木面積	0.03	2.41				2.44		2.44		2.76	
	材面積	586.13	1,889.99	9.26	1.89	1.00	2,485.51	2.76	2,488.27	6.50		
	成長量	256,532	582,261	1,074	258	312	840,087	350	840,437	724	350	
10	上層木面積	5.87	4.54				10.41		10.41		3.83	
	材面積	778.22	2,329.67	19.99	13.66	0.80	3,138.51	3.83	3,142.34	16.16	3.83	
	成長量	376,811	779,155	2,955	1,860	207	1,160,527	461	1,160,988	2,494	461	
11	上層木面積	5.09	9.84	83.68	17.29	1.22	14.93		14.93		43.15	
	材面積	1,992.74	3,688.41	11,209	2,632	604	5,740.19	43.15	5,783.34	40.53	43.15	
	成長量	1,066,090	1,306,156	124	33	10	2,380,583	6,108	2,386,691	5,101	6,108	
12	上層木面積	29.23	13.53	0.23	1.09		44.08		44.08		0.23	
	材面積	4,365.09	3,732.29	305.36	25.02	1.85	8,363.91	65.70	8,429.61	239.66	65.70	
	成長量	2,553,270	1,402,544	41,251	4,791	737	3,993,860	8,733	4,002,593	32,518	8,733	
13	上層木面積	49.29	19.50	0.60	6.09	1.55	69.39		69.39		0.60	
	材面積	5,731.89	4,043.74	669.39	6.09	1.55	10,188.73	263.93	10,452.66	405.46	263.93	
	成長量	3,530,253	1,634,335	94,185	1,216	800	5,222,730	38,059	5,260,789	56,126	38,059	
14	上層木面積	52.56	17.66	0.33	0.13		70.68		70.68		0.33	
	材面積	4,189.41	2,503.54	546.68	0.25	2.33	6,973.87	268.34	7,242.21	278.34	268.34	
	成長量	2,748,519	1,083,923	82,566	85	1,520	3,878,542	38,071	3,916,613	44,495	38,071	
15	上層木面積	45.25	7.22				52.47		52.47			
	材面積	1,453.79	750.74	408.34		0.11	2,312.03	300.95	2,612.98	107.39	300.95	
	成長量	1,000,340	338,244	58,469		73	1,354,910	42,216	1,397,126	16,253	42,216	
16	上層木面積	27.01	27.50	331.84			54.51		54.51		239.39	
	材面積	770.36	440.20	46,998			1,303.01	239.39	1,542.40	92.45	239.39	
	成長量	568,379	219,408	4,698			802,487	32,298	834,785	14,700	32,298	
17	上層木面積	35.40	28.33	210.40			63.73		63.73		169.31	
	材面積	528.16	330.35	28,154		0.31	899.91	169.31	1,069.22	41.09	169.31	
	成長量	404,522	169,622	2,815		226	579,870	22,654	602,524	5,500	22,654	
18	上層木面積	0.78	130.33	78.40			0.78		0.78		53.72	
	材面積	219.72	67,258	9,970			374.73	53.72	428.45	24.68	53.72	
	成長量	168,748	450	9,970			238,906	7,070	245,976	2,900	7,070	
19	上層木面積	0.05	1.75	0.49			2.29		2.29		0.49	
	材面積	115.49	91.99	48.54		0.12	222.84	33.30	256.14	15.24	33.30	
	成長量	88,524	49,384	6,690		64	139,890	4,772	144,662	1,918	4,772	
20	上層木面積	74.18	33.68	31.96			113.00		113.00		5.14	
	材面積	59,966	19,089	4,176			79,731	26.82	83,231	676	26.82	
	成長量	128	74				202	3,500	83,231	676	3,500	
21以上	上層木面積			0.36			0.36		0.36		0.36	
	材面積	82.63	43.10	77.95			156.89	46.79	203.68	31.16	46.79	
	成長量	64,324	22,349	10,034			89,813	6,894	96,707	3,140	6,894	
利伐未満	上層木面積		0.72	20.47			0.72		0.72		20.47	
	材面積	844.91	689.26	104		1.37	1,556.01		1,556.01	104	20.47	
	成長量	63,641	111,877	28		55	175,677		175,677	28	104	
標伐+21年以上	上層木面積	239.57	101.96	2.01	1.22		344.76		344.76		2.01	
	材面積	17,530.72	8,367.67	2,792.54	64.20	7.49	27,251.22	1,511.40	28,762.62	1,281.14	1,511.40	
	成長量	11,186,845	3,603,612	393,702	10,842	4,024	14,988,650	210,375	15,199,025	183,327	210,375	
15以上	上層木面積	108.49	64.80	0.85			174.14		174.14		0.85	
	材面積	3,244.33	1,820.39	1,187.43		0.54	5,382.41	870.28	6,252.69	317.15	870.28	
	成長量	2,354,803	885,354	164,491		363	3,285,607	119,404	3,405,011	45,087	119,404	

区分	竹林	無立木地					伐採跡地(天然林)	未立木地	計
		スギ	ヒノキ	マツ	その他	計			
面積	6,536.63	262.72	129.20	0.55	12.08	404.55	37.66	805.53	1,247.74

(5) 樹種別年齢配置

		編成年度	広域流域	森林計画区	農林事務所	市町村	普通制限計別	伐採方法別	層別				
		2021(R3)	遠賀・大野川	遠賀川			計						
		面積：ha、材積：m <sup>3</sup> 、成長量：m <sup>3</sup>											
樹種	区分	葉									人工林計	天然林計	針葉・広葉計
		クヌギ(人)	クヌギ(天)	その他広葉(人)	その他広葉(天)	ザ	ツ	広葉・人工計	広葉・天然計	広葉樹計			
年齢	上層 材積 成長	木 面積 材積 成長	面 積 材積 成長	積 材積 成長	積 材積 成長	積 材積 成長	積 材積 成長	積 材積 成長	積 材積 成長	積 材積 成長	積 材積 成長	積 材積 成長	積 材積 成長
1	26.42	3.97	87.80		60.38	114.22	64.35	178.57	364.21	64.35	428.56		
2	47.69	3.96	119.71	3.10	185.99	167.40	193.05	360.45	460.90	193.05	653.95		
3	96.06	2.95	78.59		402.80	174.65	405.75	580.40	581.41	405.75	987.16		
4	58.42	12.63	47.46		373.07	105.88	385.70	491.58	718.97	385.70	1,104.67		
5	54.09	6.00	43.66	0.42	491.00	97.75	497.42	595.17	1,125.24	497.42	1,622.66		
6	140.75	3.56	58.07		458.19	198.82	461.75	660.57	2,524.72	461.75	2,986.47		
7	133.64	7.51	17.87		374.32	151.51	381.83	533.34	1,640.84	382.35	2,023.19		
8	110.03	3.29	7.33		404.19	117.36	407.48	524.84	1,884.18	410.39	2,294.57		
9	100.35	1.30	26.67		497.86	127.02	499.16	626.18	2,612.53	501.92	3,114.45		
10	38.15	0.78	6.42		602.59	44.57	603.37	647.94	3,183.08	607.20	3,790.28		
11	59.28		46.89		1,040.36	106.17	1,040.36	1,146.53	5,846.36	1,083.51	6,929.87		
12	81.69		34.00	0.54	2,383.51	115.69	2,384.05	2,499.74	8,479.60	2,449.75	10,929.35		
13	97.28	0.68	28.20		4,647.36	125.48	4,648.04	4,773.52	10,314.21	4,911.97	15,226.18		
14	93.48	0.17	45.41	2.14	5,833.89	138.89	5,836.20	5,975.09	7,112.76	6,104.54	13,217.30		
15	44.55	0.21	22.94		4,681.39	67.49	4,681.60	4,749.09	2,379.52	4,982.55	7,362.07		
16	10.21	0.04	1.94	0.08	2,779.73	12.15	2,779.85	2,792.00	1,315.16	3,019.24	4,334.40		
17	6.88		2.23		1,374.05	9.11	1,374.05	1,383.16	909.02	1,543.36	2,452.38		
18	4.08				14.76		14.76	14.76	0.78	14.76	15.54		
19	0.85		0.07		350.58	0.92	350.58	351.50	223.76	383.88	607.64		
20	0.18		0.72		151.44	0.90	151.44	152.34	113.90	178.26	292.16		
21以上	0.17		8.93		313.75	9.10	313.75	322.85	165.99	360.54	526.53		
利伐未 満	26.42	3.97	207.51	3.10	246.37	233.93	253.44	487.37	1,789.94	253.44	2,043.38		
標伐+21 年以上	780.82	13.98	8.84	2.76	25,691.33	1,017.69	25,708.07	26,725.76	28,268.91	27,219.47	55,488.38		
15以上	66.92	0.25	36.83	0.08	10,281.57	103.75	10,281.90	10,385.65	5,486.16	11,152.18	16,638.34		
	5,023	7	1,927	2	482,400	6,950	482,409	489,359	3,292,557	601,813	3,894,370		

区分	更新困難地	林地開発地	計
面積	319.08	1,445.21	9,548.66

総計		
上層木面積	423.75	
材積	91,495.66	
成長量	24,401,570	
	291,152	

(5) 樹種別年齢配置

編成年度	広域流域	森林計画区	農林事務所	市町村	普通制限計別	伐採方法別	層別
2021(R3)	遠賀・大野川	遠賀川	飯塚		計		

注) 上層木面積は復層林面積を示し、外書している

面積：h a、材積：m<sup>3</sup>、成長量：m<sup>3</sup>

樹種 年齢	区分	樹										
		針				葉						
		スギ	ヒノキ	マツ	スラッシュテーク	その他針葉樹	針葉・人工計	針葉・天然計	針葉樹計	マツ(人)	マツ(天)	
計	上層木面積	206.65	97.46		1.22		305.33		305.33			
	材面積	15,968.00	12,976.17	945.23	31.19	10.43	29,491.66	439.36	29,931.02	505.87	439.36	
	成長量	9,226,911	4,692,686	158,197	6,027	2,999	14,013,908	72,912	14,086,820	85,285	72,912	
1	上層木面積	181.32	14.96	0.83			197.11		197.11	0.83		
	材面積											
	成長量											
2	上層木面積	173.19	36.33	5.72			215.24		215.24	5.72		
	材面積											
	成長量											
3	上層木面積		0.72				0.72		0.72			
	材面積	216.79	99.09	3.93		1.22	321.03		321.03	3.93		
	成長量	28,212	14,003	65		31	42,311		42,311	65		
4	上層木面積	124.47	175.93	0.55		3.87	304.82		304.82	0.55		
	材面積	25,758	34,927	30		864	61,579		61,579	30		
	成長量	1,448	1,476	3		35	2,962		2,962	3		
5	上層木面積	207.20	294.64		0.13	0.44	502.41		502.41			
	材面積	56,338	68,984		12	86	125,420		125,420			
	成長量	1,857	1,284		1	3	3,145		3,145			
6	上層木面積	315.04	608.92		0.30	0.22	924.48		924.48			
	材面積	96,959	154,416		32	52	251,459		251,459			
	成長量	2,994	2,663		2	1	5,660		5,660			
7	上層木面積	176.23	449.13	0.90		0.06	625.80	0.52	626.32	0.38	0.52	
	材面積	63,454	122,681	117		19	186,200	71	186,271	46	71	
	成長量	1,748	2,002	2		1	3,752	1	3,753	1	1	
8	上層木面積	325.35	444.20	1.21		0.45	770.75	0.46	771.21	0.75	0.46	
	材面積	130,021	130,759	78		134	260,950	42	260,992	36	42	
	成長量	3,265	1,959	2		2	5,227	1	5,228	1	1	
9	上層木面積	426.72	834.14	3.90			1,263.77	0.99	1,264.76	2.91	0.99	
	材面積	190,077	257,811	573			448,322	139	448,461	434	139	
	成長量	4,184	3,803	9			7,994	2	7,996	7	2	
10	上層木面積	5.68	0.88				6.56		6.56			
	材面積	558.52	1,091.27	14.02	0.08	0.80	1,662.33	2.36	1,664.69	11.66	2.36	
	成長量	271,566	358,552	2,274	15	207	632,284	330	632,614	1,944	330	
11	上層木面積	2.46	2.59				5.05		5.05			
	材面積	1,432.62	1,927.84	15.16	7.73	0.07	3,374.56	8.86	3,383.42	6.30	8.86	
	成長量	771,086	674,783	2,453	1,308	14	1,448,235	1,409	1,449,644	1,044	1,409	
12	上層木面積	19.25	8.61		1.09		28.95		28.95			
	材面積	3,236.47	2,338.75	71.98	18.03	1.44	5,639.94	26.73	5,666.67	45.25	26.73	
	成長量	1,905,559	877,326	11,753	3,623	554	2,794,510	4,305	2,798,815	7,448	4,305	
13	上層木面積	42.28	13.45				55.73		55.73			
	材面積	3,700.14	2,254.52	251.29	4.80	1.39	6,093.48	118.66	6,212.14	132.63	118.66	
	成長量	2,295,056	899,510	41,117	973	735	3,218,053	19,338	3,237,391	21,779	19,338	
14	上層木面積	41.53	14.99		0.13		56.65		56.65			
	材面積	2,792.19	1,492.01	279.63	0.12	0.16	4,455.90	108.21	4,564.11	171.42	108.21	
	成長量	1,844,340	645,030	49,330	64	77	2,520,689	18,152	2,538,841	31,178	18,152	
15	上層木面積	35.45	3.66				39.11		39.11			
	材面積	922.35	396.33	148.81			1,375.47	92.02	1,467.49	56.79	92.02	
	成長量	642,792	180,255	24,989			832,969	15,067	848,036	9,922	15,067	
16	上層木面積	23.82	27.19				51.01		51.01			
	材面積	531.99	253.18	79.43			828.53	36.07	864.60	43.36	36.07	
	成長量	395,631	130,530	13,176			533,661	5,676	539,337	7,500	5,676	
17	上層木面積	35.40	25.35				60.75		60.75			
	材面積	355.99	151.77	38.63		0.31	521.84	24.86	546.70	13.77	24.86	
	成長量	281,881	83,357	6,646		226	367,784	4,326	372,110	2,320	4,326	
18	上層木面積	0.78					0.78		0.78			
	材面積	143.09	57.39	8.84			204.14	5.18	209.32	3.66	5.18	
	成長量	110,700	30,377	1,682			141,732	1,027	142,759	655	1,027	
19	上層木面積	68.14	29.53	9.37			103.13	3.91	107.04	5.46	3.91	
	材面積	52,480	15,411	1,525			68,679	737	69,416	788	737	
	成長量	169	99				268		268			
20	上層木面積	40.51	8.26	3.14			49.03	2.88	51.91	0.26	2.88	
	材面積	33,014	4,416	588			37,492	526	38,018	62	526	
	成長量	57	1				58		58			
21以上	上層木面積	39.68	17.98	7.89			57.90	7.65	65.55	0.24	7.65	
	材面積	31,987	9,558	1,801			41,579	1,767	43,346	34	1,767	
	成長量											
利伐未 満	上層木面積	695.77	0.72	10.48		1.22	1,033.78		1,033.78	10.48		
	材面積	53,970	48,930	65		31	102,996		102,996	65		
	成長量	3,736	2,478	22		6	6,242		6,242	22		
標伐+21 年以上	上層木面積	198.51	84.64		1.22		284.37		284.37			
	材面積	11,830.55	4,660.97	914.17	30.76	3.37	17,004.79	435.03	17,439.82	479.14	435.03	
	成長量	7,593,440	1,998,444	155,060	5,983	1,606	9,682,203	72,330	9,754,533	82,730	72,330	
15以上	上層木面積	95.45	56.20				151.65		151.65			
	材面積	2,101.75	914.44	296.11		0.31	3,140.04	172.57	3,312.61	123.54	172.57	
	成長量	1,548,485	453,904	50,407		226	2,023,896	29,126	2,053,022	21,281	29,126	

区分	竹林	無立木地					伐採跡地 (天然林)	未立木地	計
		スギ	ヒノキ	マツ	その他	計			
面積	3,454.67	236.88	96.68	0.51	5.88	339.95	23.89	330.92	694.76

(5) 樹種別年齢配置

編成年度	広域流域	森林計画区	農林事務所	市町村	普通制限計別	伐採方法別	層別
2021(R3)	遠賀・大野川	遠賀川	飯塚		計		

面積：ha、材積：m<sup>3</sup>、成長量：m<sup>3</sup>

樹種	年齢	区分	葉									人工林計	天然林計	針葉・広葉計
			広			葉			樹					
			クヌギ(人)	クヌギ(天)	その他広葉(人)	その他広葉(天)	ザ	ツ	広葉・人工計	広葉・天然計	広葉樹計			
計	上層	面積	609.48	31.36	0.04	5.03	13.23	0.04	13.23	13.27	305.37	13.23	318.60	
		材積	40,707	1,039	391.41	139	9,882.36	1,000.89	9,918.75	10,919.64	30,492.55	10,358.11	40,850.66	
1	上層	面積	20.19	3.86	65.65		22.65	85.84	26.51	112.35	282.95	26.51	309.46	
		材積	58	62	681		796.767	58,514	797,945	856,459	14,072.422	870,857	14,943.279	
2	上層	面積	17.28	2.96	82.60	3.05	100.07	99.88	106.08	205.96	315.12	106.08	421.20	
		材積	58	17	681	142	103	739	103	842	739	103	842	
3	上層	面積	72.24	2.58	0.04		265.02	107.91	267.60	375.51	428.94	267.60	696.54	
		材積	440	37	35.67		2,049	780	2,086	2,866	43,091	2,086	45,177	
4	上層	面積	20.86	10.50	19.99		263.15	40.85	273.65	314.50	345.67	273.65	619.32	
		材積	638	307	530		4,311	1,168	4,618	5,786	62,747	4,618	67,365	
5	上層	面積	28.42	4.14	11.58	0.42	240.18	40.00	244.74	284.74	542.41	244.74	787.15	
		材積	948	158	434	11	7,427	1,382	7,596	8,978	126,802	7,596	134,398	
6	上層	面積	61.97	0.97	25.53		154.86	87.50	155.83	243.33	1,011.98	155.83	1,167.81	
		材積	2,789	80	1,296		6,382	4,085	6,462	10,547	255,544	6,462	262,006	
7	上層	面積	50.46	4.46	8.69		158.55	59.15	163.01	222.16	684.95	163.53	848.48	
		材積	2,948	315	509		8,176	3,457	8,491	11,948	189,657	8,562	198,219	
8	上層	面積	64.28	0.17	0.69		171.47	64.97	171.64	236.61	835.72	172.10	1,007.82	
		材積	4,425	10	42		10,607	4,467	10,617	15,084	265,417	10,659	276,076	
9	上層	面積	48.79	0.70	25.96		220.53	74.75	221.23	295.98	1,338.52	222.22	1,560.74	
		材積	4,086	49	1,909		15,508	5,995	15,557	21,552	454,317	15,696	470,013	
10	上層	面積	19.01	0.17	4.15		323.95	23.16	324.12	347.28	1,685.49	326.48	2,011.97	
		材積	1,714	13	389		24,594	2,103	24,607	26,710	634,387	24,937	659,324	
11	上層	面積	31.88		45.75		485.17	77.63	485.17	562.80	5.05	494.03	5.05	
		材積	3,236		5,601		40,429	8,837	40,429	49,266	1,457,072	41,838	1,498,910	
12	上層	面積	43.38		15.64	0.54	1,178.72	59.02	1,179.26	1,238.28	5,698.96	1,205.99	6,904.95	
		材積	4,842		1,595	43	103,443	6,437	103,486	109,923	2,800,947	107,791	2,908,738	
13	上層	面積	50.58	0.68	18.85		1,822.30	69.43	1,822.98	1,892.41	6,162.91	1,941.64	8,104.55	
		材積	5,704	56	1,529		157,225	7,233	157,281	164,514	3,225,286	176,619	3,401,905	
14	上層	面積	54.01	0.17	22.70	1.02	2,166.80	76.71	2,167.99	2,244.70	4,532.61	2,276.20	6,808.81	
		材積	6,047	14	2,015	85	196,537	8,062	196,636	204,698	2,528,751	214,788	2,743,539	
15	上層	面積	13.22		0.44		1,106.64	13.66	1,106.64	1,120.30	39.11	1,188.66	39.11	
		材積	1,441		39		100,334	1,480	100,334	101,814	834,449	115,401	949,850	
16	上層	面積	6.09				552.87	6.09	552.87	558.96	51.01	588.94	51.01	
		材積	531				51,665	531	51,665	52,196	834.62	57,341	1,423.56	
17	上層	面積	4.97		1.36		291.31	6.33	291.31	297.64	60.75	316.17	60.75	
		材積	650		178		29,000	828	29,000	29,828	528.17	33,326	844.34	
18	上層	面積	1.41				11.90	1.41	11.90	11.90	0.78	11.90	0.78	
		材積	174				104.49	174	104.49	105.90	205.55	109.67	315.22	
19	上層	面積	0.44		0.07		49.92	0.51	49.92	50.43	103.64	53.83	157.47	
		材積	36		6		4,863	42	4,863	4,905	68,721	5,600	74,321	
20	上層	面積			0.32		55.43	0.32	55.43	55.75	49.35	58.31	107.66	
		材積			36		5,487	36	5,487	5,523	37,528	6,013	43,541	
21以上	上層	面積			5.77		148.28	5.77	148.28	154.05	63.67	155.93	219.60	
		材積			678		16,680	678	16,680	17,358	42,257	18,447	60,704	
利伐未 満	上層	面積	20.19	3.86	148.25	3.05	122.72	168.44	129.63	298.07	0.72	129.63	0.72	
		材積			681		103	681	103	784	103,677	103	103,780	
標伐+21 年以上	上層	面積	388.52	6.35	144.07	1.56	8,675.88	532.59	8,685.79	9,218.38	17,537.38	9,120.82	26,658.20	
		材積	35,834	457	14,183	128	768,319	50,017	768,904	818,921	9,732,220	841,234	10,573,454	
15以上	上層	面積	26.13		7.96		11.90	34.09	2,308.94	2,343.03	3,174.13	2,481.51	5,655.64	
		材積	2,832		937		219,976	3,769	219,976	223,745	2,027,665	249,102	2,276,767	

区分	更新困難地	林地開発地	計
面積	169.37	604.15	4,922.95

総計		面積	材積	成長量
上層	面積	318.60	45,773.61	
材積			14,943,279	
成長量			181,228	

(5) 樹種別年齢配置

編成年度	広域流域	森林計画区	農林事務所	市町村	普通制限計別	伐採方法別	層別
2021(R3)	遠賀・大野川	遠賀川	八幡		計		

注) 上層木面積は復層林面積を示し、外書している

面積：ha、材積：m<sup>3</sup>、成長量：m<sup>3</sup>

樹種 年齢	区分	針葉																			
		スギ		ヒノキ		マツ		スラッシュテータ		その他針葉樹		針葉・人工計		針葉・天然計		針葉樹計		マツ(人)		マツ(天)	
		上層	材積	上層	材積	上層	材積	上層	材積	上層	材積	上層	材積	上層	材積	上層	材積	上層	材積	上層	材積
計		23.35	2,629.05	5.00	2,306.75	0.82	368.18			4.75	847	1.02	530	29.17	5,165.45	144.30	29.17	5,309.75	0.82	223.88	144.30
		1,550,617	18,482	827,209	9,950	43,321	25	847	5	530	7	2,405,621	28,469	2,422,524	16,903	28,469	26,418	25		16,903	
1		0.99												0.99			0.99				
2		3.26		2.70										5.96			5.96				
3		13.07	1,152	5.56	958	0.08	50							18.71	2,110	135	18.71	2,110	135	0.08	
4		9.82	1,976	22.92	4,527	0.30	16							33.04	6,519	304	33.04	6,519	304	0.30	
5		16.92	4,292	31.00	6,905	0.37	13			0.01	2			48.30	11,212	261	48.30	11,212	261	0.37	
6		19.64	5,449	64.23	15,428					0.05	15			83.92	20,892	428	83.92	20,892	428		
7		42.11	13,820	113.52	30,504									155.63	44,324	873	155.63	44,324	873		
8		33.35	11,423	141.71	38,891	0.99	81			0.03	11			175.96	50,393	889	176.08	50,406	889	0.87	
9		62.32	24,030	175.41	53,834	0.94	71			0.08	10			238.75	77,945	1,350	238.75	77,945	1,350	0.94	
10		89.03	40,629	247.43	82,255	1.44	120							337.90	123,004	1,927	337.90	123,004	1,927	1.44	
11		228.38	114,959	401.44	135,326	8.57	942			0.49	74			638.56	251,264	3,664	638.88	251,301	3,664	8.25	
12		6.23	401.34	328.96	117,733	30.37	3,700			3.35	613	0.41	3	763.00	347,006	4,637	764.43	347,179	4,637	28.94	
13		2.65	786.25	0.40	323.68	87.64	11,686			0.83	150	0.16	65	1,187.40	618,124	7,131	1,198.56	619,467	7,131	76.48	
14		3.71	436.45	1.62	180.31	49.68	5,666			0.25	181	0.25	2	647.86	363,753	3,773	666.69	365,906	3,773	30.85	
15		7.74	174.84	1.47	84.16	31.84	3,880			0.11	73	0.11	1	9.21	155,419	1,372	290.95	157,902	1,372	11.99	
16		2.97	103.75	42.83	20,869	42.79	4,826							2.97	100,347	677	189.37	103,633	677	14.05	
17		0.23	67.80	0.23	35.82	27.77	3,035							0.23	120.59	66,878	131.39	68,154	433	16.97	
18		42.05	32,379	30.89	15,562	26.39	2,777							88.08	49,384	246	11.25	50,718	246	15.14	
19		0.05	38.98	1.28	40.90	0.49	14.26							1.82	84.67	261	9.47	53,728	261	0.49	
20		28.03	22,772	15.98	9,209	15.00	1,684							45.74	32,208	108	13.27	33,665	108	1.73	
21以上		30.67	22,763	17.30	8,453	29.75	3,243							58.66	32,180		19.06	34,459		10.69	
利伐未 満		27.14	3,128	31.18	5,485	0.08	242							58.40	8,613	438	58.40	8,613	438	0.08	
標伐+21 年以上		23.35	2,110.16	5.00	771.87	0.82	364.06			4.75	847	0.93	502	29.17	3,107.59	16,890	29.17	3,251.77	17,266	20	219.88
15以上		10.76	486.12	2.98	267.88	0.49	187.80			0.11	73	0.11	1	14.23	829.47	489.075	112.44	941.91	502,259	3,097	75.36
		351,527	2,140	129,633	956	21,026								13,184	7,842		13,184	7,842		13,184	

区分	竹林	無立木地					伐採跡地 (天然林)	未立木地	計
		スギ	ヒノキ	マツ	その他	計			
面積	2,219.34	0.96	0.68			1.64	5.23	232.02	238.89

(5) 樹種別年齢配置

編成年度	広域流域	森林計画区	農林事務所	市町村	普通制限別計	伐採方法別	層別
2021(R3)	遠賀・大野川	遠賀川	八幡		計		

面積：ha、材積：m<sup>3</sup>、成長量：m<sup>3</sup>

樹種	区分	葉 樹									人工林計	天然林計	針葉・広葉計
		クヌギ(人)	クヌギ(天)	その他広葉(人)	その他広葉(天)	ザ	ツ	広葉・人工計	広葉・天然計	広葉樹計			
計	上層	143.90	3.06	8.84	0.05	4.91	8.84	4.91	13.75	38.01	4.91	42.92	
	材積	4,439	51	117.41	2.476	9,368.28	261.31	9,371.39	9,632.70	5,426.76	9,515.69	14,942.45	
1	上層	1.21	0.11	1.19		6.41	2.40	6.52	8.92	3.39	6.52	9.91	
	材積	50				301.268	6.915	301.319	308.234	28.554	318.222	2,730.758	
2	上層	4.52	0.12	10.33	0.05	23.66	14.85	23.83	38.68	20.81	23.83	44.64	
	材積	11		84		48	95	48	143	95	48	143	
3	上層	9.40		23.67		54.68	33.07	54.68	87.75	51.78	54.68	106.46	
	材積	109		100		352	209	352	561	2,319	352	2,671	
4	上層	17.10		11.33		35.67	28.43	35.67	64.10	61.47	35.67	97.14	
	材積	219		87		366	306	366	672	6,825	366	7,191	
5	上層	7.13		5.29		52.14	12.42	52.14	64.56	60.72	52.14	112.86	
	材積	150		69		670	219	670	889	11,431	670	12,101	
6	上層	21.01		13.07		82.70	34.08	82.70	116.78	118.00	82.70	200.70	
	材積	382		194		2,437	576	2,437	3,013	21,468	2,437	23,905	
7	上層	21.87		4.91		119.17	26.78	119.17	145.95	182.41	119.17	301.58	
	材積	490		83		2,082	573	2,082	2,655	44,897	2,082	46,979	
8	上層	10.26	2.62	2.45		0.47	165.86	12.71	168.48	181.19	168.60	357.27	
	材積	196	47	44		4,301	240	4,348	4,588	50,633	4,361	54,994	
9	上層	8.44		0.03		113.34	8.47	113.34	121.81	247.22	113.34	360.56	
	材積	268		1		3,060	269	3,060	3,329	78,214	3,060	81,274	
10	上層	6.45		1.11		149.91	7.56	149.91	157.47	345.46	149.91	495.37	
	材積	261		23		3,145	284	3,145	3,429	123,288	3,145	126,433	
11	上層	5.11		1.02		1.14	317.34	6.13	317.34	644.69	317.66	962.35	
	材積	260		28		9,053	288	9,053	9,341	251,552	9,090	260,642	
12	上層	10.85		17.29		0.28	614.88	28.14	614.88	791.14	616.31	1,407.45	
	材積	686		953		18,033	1,639	18,033	19,672	348,645	18,206	366,851	
13	上層	2.50		6.54		0.16	1,314.72	9.04	1,314.72	1,196.44	1,325.88	2,522.32	
	材積	143		257		38,192	400	38,192	38,592	618,524	39,535	658,059	
14	上層	8.46		8.84		8.84	1,723.21	23.23	1,723.21	1,746.44	1,742.04	2,413.13	
	材積	575		426		55,898	1,001	55,898	56,899	364,754	58,051	422,805	
15	上層	6.85	0.21	0.85		2,009.76	7.70	2,009.97	2,017.67	278.80	2,029.82	2,308.62	
	材積	431	4	17		72,045	448	72,049	72,497	155,867	74,532	230,399	
16	上層	0.25				1,303.97	0.25	1,303.97	1,304.22	160.88	1,332.71	1,493.59	
	材積	23				45,725	23	45,725	45,748	100,370	49,011	149,381	
17	上層	1.64				547.43	1.64	547.43	549.07	122.23	558.23	680.46	
	材積	153				18,668	153	18,668	18,821	67,031	19,944	86,975	
18	上層	0.68				2.86	326.47	0.68	326.47	88.76	337.72	426.48	
	材積	71				12,822	71	12,822	12,893	49,455	14,156	63,611	
19	上層					213.55		213.55	213.55	1.82	223.02	1.82	
	材積					6,628		6,628	6,628	52,659	7,697	60,356	
20	上層			0.40		63.10	0.40	63.10	63.50	46.14	76.37	122.51	
	材積			23		2,539	23	2,539	2,562	32,231	3,996	36,227	
21以上	上層	0.17		3.16		130.31	3.33	130.31	133.64	61.99	149.37	211.36	
	材積	11		87		5,204	98	5,204	5,302	32,278	7,483	39,761	
利伐未 満	上層	1.21	0.11	11.52	0.05	30.07	12.73	30.23	42.96	71.13	30.23	101.36	
	材積	84		84		48	84	48	132	8,697	48	8,745	
標伐+21 年以上	上層	83.53	2.83	8.84		4.91	8.84	4.91	13.75	38.01	4.91	42.92	
	材積	3,568	51	47.62		8,993.85	131.15	8,996.68	9,127.83	3,238.74	9,140.86	12,379.60	
15以上	上層	9.59	0.21	4.41		2.86	4,594.59	14.00	4,594.80	4,608.80	4,707.24	5,550.71	
	材積	689	4	127		163,631	816	163,635	164,451	489,891	176,819	666,710	

区分	更新困難地	林地開発地	計
面積	49.18	527.83	3,035.24

総計	
上層木面積	42.92
材積	17,977.69
成長量	2,730.758
針葉・広葉計	28,779

(5) 樹種別年齢配置

編成年度	広域流域	森林計画区	農林事務所	市町村	普通制限計別	伐採方法別	層別
2021(R3)	遠賀・大野川	遠賀川	行橋		計		

注) 上層木面積は複層林面積を示し、外書している

面積：ha、材積：m<sup>3</sup>、成長量：m<sup>3</sup>

樹種	区分	針葉									
		スギ	ヒノキ	マツ	スラッシュテータ	その他針葉樹	針葉・人工計	針葉・天然計	針葉樹計	マツ(人)	マツ(天)
計	上層木面積	23.27	35.93	2.84			62.04		62.04	2.84	
	材面積	4,500.07	10,648.61	1,543.24	28.69	6.05	15,788.90	937.76	16,726.66	605.48	937.76
	成長量	2,626.845	3,633.559	197,309	4,012	2,494	6,342,499	121,720	6,464,219	75,589	121,720
1	上層木面積	34.88	16.66	0.35			51.89		51.89	0.35	
	材面積										
	成長量										
2	上層木面積	51.83	14.15	6.32			72.30		72.30	6.32	
	材面積										
	成長量										
3	上層木面積	11.13	52.50	3.24		0.15	67.02		67.02	3.24	
	材面積	1,668	7,993	39		24	9,724		9,724	39	
	成長量	123	519	6		1	649		649	6	
4	上層木面積	24.16	248.46	0.52		0.50	0.52		0.52	0.52	
	材面積	4,875	49,469	2.11		86	275.23		275.23	2.11	
	成長量	270	2,061	54		4	54,484		54,484	54	
5	上層木面積	44.55	428.74	2.67		0.82	476.78		476.78	2.67	
	材面積	11,077	100,951	135		85	112,248		112,248	135	
	成長量	359	1,880	9		1	2,249		2,249	9	
6	上層木面積	0.43	2.99				3.42		3.42		
	材面積	95.27	1,220.83	1.22		0.18	1,317.50		1,317.50	1.22	
	成長量	28,377	300,647	85		44	329,153		329,153	85	
7	上層木面積	31.14	675.88	0.80		0.08	0.19		0.19	0.80	
	材面積	10,589	177,919	49		10	707.90		707.90	49	
	成長量	292	2,912	1			188,567		188,567	1	
8	上層木面積	2.28	2.21	1.13			5.62		5.62	1.13	
	材面積	57.60	761.44	3.27		0.13	820.11	2.33	822.44	0.94	2.33
	成長量	22,655	219,764	334		17	242,547	223	242,770	111	223
9	上層木面積	0.03	2.39				2.42		2.42		
	材面積	97.09	880.44	4.42	1.81	1.00	982.99	1.77	984.76	2.65	1.77
	成長量	42,425	270,616	430	248	312	313,820	211	314,031	219	211
10	上層木面積	0.19	3.66				3.85		3.85		
	材面積	130.67	990.97	4.53	13.58		1,138.28	1.47	1,139.75	3.06	1.47
	成長量	64,616	338,348	561	1,845		405,239	131	405,370	430	131
11	上層木面積	2.63	7.25				9.88		9.88		
	材面積	331.74	1,359.13	59.95	9.07	1.15	1,727.07	33.97	1,761.04	25.98	33.97
	成長量	180,045	496,047	7,814	1,250	590	681,084	4,662	685,746	3,152	4,662
12	上層木面積	3.75	4.92	0.23			8.90		8.90	0.23	
	材面積	727.28	1,064.58	203.01	3.64		1,960.97	37.54	1,998.51	165.47	37.54
	成長量	422,761	407,485	25,798	555		852,344	4,255	856,599	21,543	4,255
13	上層木面積	4.36	5.65	0.60			10.61		10.61	0.60	
	材面積	1,245.50	1,465.54	330.46	0.46		2,907.85	134.11	3,041.96	196.35	134.11
	成長量	760,182	602,274	41,382	93		1,386,553	17,378	1,403,931	24,004	17,378
14	上層木面積	7.32	1.05				8.37		8.37		
	材面積	960.77	831.22	217.37	0.13	1.92	1,870.11	141.30	2,011.41	76.07	141.30
	成長量	622,784	360,229	27,570	21	1,262	994,100	17,766	1,011,866	9,804	17,766
15	上層木面積	2.06	2.09				4.15		4.15		
	材面積	356.60	270.25	227.69			665.46	189.08	854.54	38.61	189.08
	成長量	239,718	121,870	29,600			366,522	24,666	391,188	4,934	24,666
16	上層木面積	0.22	0.31				0.53		0.53		
	材面積	134.62	144.19	209.62			313.85	174.58	488.43	35.04	174.58
	成長量	94,810	68,009	28,996			168,479	23,336	191,815	5,660	23,336
17	上層木面積	104.37	142.76	144.00			2.75		2.75		
	材面積	74,615	69,172	18,473			257.48	133.65	391.13	10.35	133.65
	成長量	464	571				145,208	17,052	162,260	1,421	17,052
18	上層木面積	34.58	42.05	43.17			82.51		82.51	43.17	
	材面積	25,669	21,319	5,511			47,790	37.29	52,499	5.88	37.29
	成長量	118	149				267	4,709	267	802	4,709
19	上層木面積	8.37	0.47	24.91			0.47		0.47		
	材面積	6,225	21.56	3,584		0.12	35.04	19.92	54.96	4.99	19.92
	成長量	20	11,645	3,584		64	18,552	2,966	21,518	618	2,966
20	上層木面積	5.64	9.44	13.82			18.23		18.23	13.82	
	材面積	4,180	5,464	1,904			10,031	10.67	11,548	3.15	10.67
	成長量	9	27				36	1,517	36	387	1,517
21以上	上層木面積	12.28	7.82	40.31			0.36		0.36	40.31	
	材面積	9,574	4,338	4,990			40.33	20.08	60.41	20.23	20.08
	成長量						16,054	2,848	18,902	2,142	2,848
利伐未 満	上層木面積	122.00	331.77	9.91		0.15	463.83		463.83	9.91	
	材面積	6,543	57,462	39		24	64,068		64,068	39	
	成長量	393	2,580	6		1	2,980		2,980	6	
標伐+21 年以上	上層木面積	17.71	12.32	1.19			31.22		31.22	1.19	
	材面積	3,590.01	2,934.83	1,514.31	28.69	3.19	7,138.84	932.19	8,071.03	582.12	932.19
	成長量	2,260,518	1,264,320	195,622	4,012	1,916	3,605,233	121,155	3,726,388	74,467	121,155
15以上	上層木面積	2.28	5.62	0.36			8.26		8.26	0.36	
	材面積	656.46	638.07	703.52		0.12	1,412.90	585.27	1,998.17	118.25	585.27
	成長量	454,791	301,817	93,058		64	772,636	77,094	849,730	15,964	77,094

区分	竹林	無立木地					伐採跡地 (天然林)	未立木地	計
		スギ	ヒノキ	マツ	その他	計			
面積	862.62	24.88	31.84	0.04	6.20	62.96	8.54	242.59	314.09

(5) 樹種別齢級配置

編成年度	広域流域	森林計画区	農林事務所	市町村	普通制限計別	伐採方法別	層別
2021(R3)	遠賀・大野川	遠賀川	行橋		計		

面積：ha、材積：m<sup>3</sup>、成長量：m<sup>3</sup>

樹種	区分	葉									人工林計	天然林計	針葉・広葉計	
		広	葉				樹							
層	材	クヌギ(人)	クヌギ(天)	その他広葉(人)	その他広葉(天)	ザ	ツ	広葉・人工計	広葉・天然計	広葉樹計				
計	上層	450.87	12.63	176.09	1.20	0.19	8,786.44	626.96	8,800.27	0.19	0.19	62.04	0.19	62.23
	材積	13,814	417	2,792	25	246,266	16,606	246,708	263,314	6,359,105	368,428	6,727,533	26,153.89	
1	上層	5.02		20.96			31.32	25.98	31.32	57.30	77.87	31.32	109.19	
	材積													
2	上層	25.89	0.88	26.78			62.26	52.67	63.14	115.81	124.97	63.14	188.11	
	材積	81	3	210			108	291	111	402	291	111	402	
3	上層	14.42	0.37	19.25			83.10	33.67	83.47	117.14	100.69	83.47	184.16	
	材積	107	10	131			478	238	488	726	9,962	488	10,450	
4	上層	20.46	2.13	16.14			74.25	36.60	76.38	112.98	0.52	76.38	0.52	
	材積	229	68	214			1,115	443	1,183	1,626	54,927	1,183	388,21	
5	上層	18.54	1.86	26.79			198.68	45.33	200.54	245.87	522.11	200.54	722.65	
	材積	439	71	381			3,603	820	3,674	4,494	113,088	3,674	116,742	
6	上層	57.77	2.59	19.47			220.63	77.24	223.22	300.46	3.42	223.22	3.42	
	材積	1,520	70	380			5,103	1,900	5,173	7,073	331,053	5,173	1,617.96	
7	上層	61.31	3.05	4.27			96.60	65.58	99.65	165.23	0.19	99.65	0.19	
	材積	1,391	159	94			2,060	1,485	2,219	3,704	190,052	2,219	873.13	
8	上層	35.49	0.50	4.19			66.86	39.68	67.36	107.04	5.62	69.69	5.62	
	材積	1,113	9	175			1,635	1,288	1,644	2,932	243,835	1,867	929.48	
9	上層	43.12	0.60	0.68			163.99	43.80	164.59	208.39	2.42	166.36	2.42	
	材積	1,239	12	38			3,732	1,277	3,744	5,021	1,026,79	3,955	1,193.15	
10	上層	12.69	0.61	1.16			128.73	13.85	129.34	143.19	3.85	130.81	3.85	
	材積	524	12	24			3,054	548	3,066	3,614	405,787	3,197	1,282.94	
11	上層	22.29		0.12			237.85	22.41	237.85	260.26	9.88	271.82	9.88	
	材積	669		2			6,597	671	6,597	7,268	1,749,48	11,259	2,021.30	
12	上層	27.46		1.07			589.91	28.53	589.91	618.44	8.90	627.45	8.90	
	材積	1,202		22			16,490	1,224	16,490	17,714	1,989,50	20,745	2,616.95	
13	上層	44.20		2.81			1,510.34	47.01	1,510.34	1,557.35	10.61	1,644.45	10.61	
	材積	1,996		67			45,077	2,063	45,077	47,140	2,954,86	62,455	4,599.31	
14	上層	31.01		7.94	1.12		1,943.88	38.95	1,945.00	1,983.95	8.37	2,086.30	8.37	
	材積	1,802		191	23		58,421	1,993	58,444	60,437	1,909,06	76,210	3,995.36	
15	上層	24.48		21.65			1,564.99	46.13	1,564.99	1,611.12	4.15	1,754.07	4.15	
	材積	1,171		794			45,494	1,965	45,494	47,459	711,59	70,160	2,465.66	
16	上層	3.87	0.04	1.94	0.08		922.89	5.81	923.01	928.82	0.53	1,097.59	0.53	
	材積	243	3	50	2		25,175	293	25,180	25,473	319,66	48,516	1,417.25	
17	上層	0.27		0.87			0.19	0.19	0.19	0.19	2.75	0.19	2.94	
	材積	18		19			535.31	37	535.31	536.45	258.62	668.96	927.58	
18	上層	1.99					199.67	1.99	199.67	201.66	0.47	236.96	0.47	
	材積	50					7,267	50	7,267	7,317	47,840	11,976	59,816	
19	上層	0.41					87.11	0.41	87.11	87.52	0.47	107.03	0.47	
	材積	8					3,031	8	3,031	3,039	35,45	5,997	142.48	
20	上層	0.18					32.91	0.18	32.91	33.09	0.47	43.58	0.47	
	材積	12					1,249	12	1,249	1,261	18,41	2,766	61.99	
21以上	上層										0.36		0.36	
	材積										40,33	55,24	95,57	
利伐未	上層	5.02		47.74			93.58	52.76	93.58	146.34	0.47	93.58	0.47	
	材積			210			108	210	108	318	64,278	108	64,386	
標伐+21	上層	308.77	4.80	45.18	1.20		8,019.60	353.95	8,025.60	8,379.55	31.22	8,957.79	31.41	
	材積	11,438	195	1,427	25		233,799	12,865	234,019	246,884	3,618,098	355,174	16,450.58	
15以上	上層	31.20	0.04	24.46	0.08		3,378.04	55.66	3,378.16	3,433.82	8.26	3,963.43	8.45	
	材積	1,502	3	863	2		98,793	2,365	98,798	101,163	1,468,56	175,892	5,431.99	

区分	更新困難地	林地開発地	計
面積	100.53	313.23	1,590.47

総計		62.23
上層	面積	27,744.36
材積		6,727,533
成長		81,145



(6) 制限林の種類別面積

区	自然公園										立公園										砂防指定地区	保安施設地区	保安林		分	計	合
	立公園					立公園					立公園					立公園							水源かん養のための保安林	水害防備のための保安林			
	特別保護地区	第1種特別地区	第2種特別地区	第3種特別地区	未定地区	特別保護地区	第1種特別地区	第2種特別地区	第3種特別地区	未定地区	特別保護地区	第1種特別地区	第2種特別地区	第3種特別地区	未定地区	特別保護地区	第1種特別地区	第2種特別地区	第3種特別地区	未定地区							
計	222	381	238	419	222	32	108	417	2,071	5,617	49	129	49	5,666	214	2	1,924	3,126	201	51	13,725	43,041					
市																											
直方市										24				24								24					
飯塚市										62				62								154					
田川市																						388					
宮若市																						2,828					
宮若市																						103					
宮若市																						359					
宮若市																						312					
宮若市																						2,880					
宮若市																						666					
宮若市																						3,346					
小竹町																						16					
鞍手町																						52					
桂川町																						85					
香春町																						3					
香春町																						146					
香春町																						1					
香春町																						824					
香春町																						2,380					
香春町																						5,970					
香春町																						62					
香春町																						54					
香春町																						761					
香春町																						0					
香春町																						101					
香春町																						44					
香春町																						489					
香春町																						65					
香春町																						388					
香春町																						4,092					
香春町																						18,408					

資料1) 「保安林現況表」(令和2年3月31日現在)

注1) 保安林欄は、左欄より順に記入し、上段は左側の制限林と重複指定の面積を外数で記入し、下段は重複を除く制限林の面積を記入している。

注2) 保安林以外の欄は、上段は他の制限林と重複指定の面積を外数で記入し、下段は重複を除く面積を記入している。

注3) 保安林欄は、端数処理の関係により合計と内訳が一致しない場合がある。

注4) 本表は「制限林普通林別面積表」の制限林面積とは一致しない場合がある。



(7) 樹種別材積表

(単位 材積：千m<sup>3</sup>)

区分	総数	すぎ	ひのき	まつ	スラッシュ データ	その他 針葉樹	ざつ	くぬぎ	その他 広葉樹
県計	総数	38,138,319	18,292,227	799,993	18,360	23,252	3,494,069	201,433	47,034
	人工林	38,138,319	18,292,227	429,104	18,360	23,252		187,407	46,870
	天然林	3,879,148		370,889			3,494,069	14,026	164
遠賀川 地域森林 計画区計	総数	13,404,373	9,153,454	398,827	10,886	6,023	1,344,301	60,467	23,239
	人工林	13,404,373	9,153,454	187,292	10,886	6,023		58,960	23,075
	天然林	1,557,507		211,535			1,344,301	1,507	164
飯塚農林 事務所計	総数	9,226,911	4,692,686	158,197	6,027	2,999	796,767	41,746	17,946
	人工林	9,226,911	4,692,686	85,265	6,027	2,999		40,707	17,807
	天然林	870,857		72,912			796,767	1,039	139
八幡農林 事務所計	総数	1,550,617	827,209	43,321	847	530	301,268	4,490	2,476
	人工林	1,550,617	827,209	26,418	847	530		4,439	2,476
	天然林	318,222		16,903			301,268	51	
行橋農林 事務所計	総数	2,626,845	3,633,559	197,309	4,012	2,494	246,266	14,231	2,817
	人工林	2,626,845	3,633,559	75,589	4,012	2,494		13,814	2,792
	天然林	368,428		121,720			246,266	417	25

(8) 特定保安林の指定状況

該当なし

(9) 荒廃地等の面積

区 分	荒 廃 地 (単位:ha)						荒 廃 危 険 地 (単位:箇所)					
	総数	溪 流 荒 廃 地	崩 壊 地	地 す べ り 地	特 殊 荒 廃 地	荒 廃 森 林	総数	山 腹 崩 壊 危 険 地 区	地 す べ り 危 険 地 区	崩 壊 土 砂 流 出 危 険 地 区		
<b>遠賀川森林計画区</b>	<b>3,675</b>	<b>1,791</b>	<b>85</b>	<b>1,148</b>		<b>651</b>	<b>3,117</b>	<b>1,829</b>	<b>44</b>	<b>1,244</b>		
市	<b>飯塚農林事務所計</b>	<b>1,536</b>	<b>474</b>	<b>71</b>	<b>686</b>		<b>305</b>	<b>1,468</b>	<b>981</b>	<b>25</b>	<b>462</b>	
	直方市	44	10	4	30			40	23	1	16	
	飯塚市	302	79	20	117		86	250	179	4	67	
	田川市	30	20		5		5	33	22	1	10	
	宮若市	305	64	19	169		53	241	157	8	76	
	嘉麻市	162	60	7	50		45	220	163	3	54	
	鞍手郡	小竹町						9	9			
		鞍手町	48	6	10	32		36	26	1	9	
	嘉穂郡	桂川町	3	2	1			23	19		4	
	町	田	香春町	134	26	2	70	36	131	86	2	43
			添田町	311	133	4	117	57	294	174	2	118
糸田町			24			24		11	9	1	1	
川		川崎町	41	20	1	19	1	49	27	1	21	
		大任町	1	1				13	12		1	
		赤村	54	39	2		13	74	45		29	
福智町		77	14	1	53		9	44	30	1	13	
<b>八幡農林事務所計</b>		<b>848</b>	<b>343</b>	<b>3</b>	<b>316</b>		<b>186</b>	<b>659</b>	<b>403</b>	<b>10</b>	<b>246</b>	
北九州市	752	255	3	308		186	584	345	9	230		
中間市	1	1					4	4				
遠賀郡	芦屋町	2	2				1	1				
	水巻町	38	38				15	15				
	岡垣町	54	46		8		48	31	1	16		
	遠賀町	1	1				7	7				
<b>行橋農林事務所計</b>	<b>1,291</b>	<b>974</b>	<b>11</b>	<b>146</b>		<b>160</b>	<b>990</b>	<b>445</b>	<b>9</b>	<b>536</b>		
行橋市	55	18	3	6		28	42	24	1	17		
豊前市	528	498	1	13		16	181	89	1	91		
京都郡	苅田町	324	237	1	28	58	48	26	2	20		
	みやこ町	133	44	3	63	23	373	160	3	210		
築上郡	吉富町											
	上毛町	140	88	1	16	35	122	55	1	66		
	築上町	111	89	2	20		224	91	1	132		

注1：四捨五入の関係で計と内訳の合計数値が一致しないことがある。

資料：荒廃地は、「山地保全（昭和63年荒廃現況調査）」による。

荒廃危険地は、「山地災害危険地区調査（平成30年度調査）」による。

(10) 森林の被害

(単位 松くい虫=材積:m3 松くい虫以外=面積:a)

種 類	火災及び気象災「実損面積」			松くい虫被害			その他の病虫獣害「実損面積」				
	年 度	30	1	2	30	1	2	30	1	2	
遠賀川森林計画区		0	0	0	203	138	172	2,218	2,442	2,753	
市	飯塚農林事務所計	0	0	0	0	0	0	1,872	2,149	2,571	
	直方市										
	飯塚市							304	310	309	
	田川市										
	宮若市							902	551	92	
	嘉麻市							220	248	282	
町	鞍手郡 小竹町										
	鞍手町										
村	嘉穂郡 桂川町										
	田川郡	香春町							94	90	900
		添田町							352	950	988
		糸田町									
	大任町										
	赤村										
	福智町										
八幡農林事務所計	0	0	0	180	108	120	158	11	0		
別	北九州市				34	20	11	158	11		
	中間市										
	遠賀郡	芦屋町				141	81	101			
		水巻町									
		岡垣町				6	7	8			
		遠賀町									
行橋農林事務所計	0	0	0	23	30	52	188	282	182		
内	行橋市				5	18	38				
	豊前市							80	180	110	
	京都郡	苅田町				9	1	1			
		みやこ町								102	4
	築上郡	吉富町									
		上毛町									
築上町				9	11	13	108	0	68		

注1: 「気象災」には干害・水害・風害を、「病虫獣害」にはイノシシ・シカ・ノウサギ・サル・ダニ等の被害を含む。

注2: 「火災及び気象災」は暦年調査、それ以外は年度調査の結果。

資料:平成30年度・令和1年度・2年度「森林被害報告年報」

(11) 防火線等の整備状況

(単位 延長:m)

区分	私有林		県営林		公団造林	
	防火線	防火道	防火線	防火道	防火線	防火道
総数	11,469	-	4,221	-	1,405	-
内訳	飯塚農林事務所計	2,200	-	1,078	-	-
	八幡農林事務所計	6,625	-	3,143	-	-
	行橋農林事務所計	2,644	-	-	-	1,405

注1: 「公団造林」とは、国立研究開発法人森林整備・研究機構森林整備センターが所有する分取造林地をいう。

3 林業の動向  
 (1) 保有山林規模別林業経営体(林家)数

区分	総数	保有林なし	3ha未満	3～5ha	5～10ha	10～20ha	20～30ha	30～50ha	50～100ha	100～500ha	500～1,000ha	(単位:戸数:戸)	
												1,000ha以上	3
県全体	719	17	14	184	179	118	63	45	38	54	4	3	
遠賀川森林計画区	205	4	4	62	61	24	13	10	7	14	-	1	
市													
飯塚農林事務所	64	3	2	12	22	5	2	3	5	6	-	1	
直方市	2	X	X	X	X	X	X	X	X	X	X	X	
飯塚市	11	-	-	3	5	-	-	-	2	-	-	1	
田川市	3	-	-	1	-	1	-	-	-	1	-	-	
宮若市	13	-	1	1	5	2	1	-	1	2	-	-	
嘉麻市	13	1	1	3	6	-	-	1	-	1	-	-	
町													
鞍手町	-	-	-	-	-	-	-	-	-	-	-	-	
鞍手郡	-	-	-	-	-	-	-	-	-	-	-	-	
嘉穂郡	1	X	X	X	X	X	X	X	X	X	X	X	
香春町	-	-	-	-	-	-	-	-	-	-	-	-	
添田町	18	1	-	3	6	1	1	2	2	2	-	-	
糸田町	-	-	-	-	-	-	-	-	-	-	-	-	
川崎町	-	-	-	-	-	-	-	-	-	-	-	-	
大任町	-	-	-	-	-	-	-	-	-	-	-	-	
赤村	3	1	-	1	-	1	-	-	-	-	-	-	
福智町	-	-	-	-	-	-	-	-	-	-	-	-	
八幡農林事務所	34	-	-	14	9	3	4	1	1	1	-	-	
北九州市	33	-	-	14	9	3	4	1	1	1	-	-	
中間市	-	-	-	-	-	-	-	-	-	-	-	-	
遠賀郡													
芦屋町	-	-	-	-	-	-	-	-	-	-	-	-	
水巻町	-	-	-	-	-	-	-	-	-	-	-	-	
岡垣町	1	X	X	X	X	X	X	X	X	X	X	X	
遠賀町	-	-	-	-	-	-	-	-	-	-	-	-	
行橋農林事務所	107	1	2	36	30	16	7	6	1	7	-	-	
内													
行橋市	3	-	-	1	1	1	-	-	-	-	-	-	
豊前市	22	1	1	8	8	1	2	1	-	-	-	-	
京都郡	1	X	X	X	X	X	X	X	X	X	X	X	
みやこ町	15	-	-	4	3	4	1	2	1	-	-	-	
吉富町	-	-	-	-	-	-	-	-	-	-	-	-	
築上郡	28	-	-	9	8	6	1	3	-	1	-	-	
上毛町	-	-	-	-	-	-	-	-	-	-	-	-	
築上町	38	-	1	14	10	4	3	-	-	6	-	-	

注1:林業経営体(林家)数は、育林又は伐採を行うことができる山林の面積が3ha以上の規模の林業及び育林・素材生産を行う事業者の数を計上している。

注2:林家総数が2戸以下の市町村は、秘密保護の観点から全ての区分において「X」としている。

資料:2020農林業センサス

## (2) 森林経営計画の認定状況

単位 人数:人 面積:ha

区 分	各市町村 面積計	市町村認定		知事認定	大臣認定	備考		
		人数	面積	面積	面積			
<b>計 画 区 計</b>	<b>(920.47)</b> 11,547.18	<b>(120)</b> 1,648	<b>(920.47)</b> 7,073.67	<b>(0.00)</b> 3,904.28	<b>(0.00)</b> 569.23			
市	<b>飯塚農林事務所計</b>	<b>(562.07)</b> 5,594.02	<b>(73)</b> 476	<b>(562.07)</b> 3,078.96	<b>(0.00)</b> 1,965.56	<b>(0.00)</b> 549.50		
	直方市							
	飯塚市	(0.00) 662.50	(0) 6	(0.00) 78.80	(0.00) 440.92	(0.00) 142.78		
	田川市	(0.00) 37.81			(0.00) 37.81			
	宮若市	(5.57) 880.45	(1) 114	(5.57) 634.98	(0.00) 230.30	(0.00) 15.17		
	嘉麻市	(242.67) 1,533.57	(24) 127	(242.67) 1,284.12	(0.00) 249.45			
	鞍手郡							
	嘉穂郡							
	町	田						
		香春町	(0.00) 195.55			(0.00) 63.17	(0.00) 132.38	
添田町		(127.17) 1,877.48	(30) 211	(127.17) 894.40	(0.00) 739.60	(0.00) 243.48		
糸田町								
川								
川崎町		(40.59) 117.23	(5) 5	(40.59) 40.59	(0.00) 60.95	(0.00) 15.69		
大任町		(0.00) 42.24			(0.00) 42.24			
郡								
赤村		(146.07) 196.43	(13) 13	(146.07) 146.07	(0.00) 50.36			
福智町		(0.00) 50.76			(0.00) 50.76			
村	<b>八幡農林事務所計</b>	<b>(244.71)</b> 1,053.17	<b>(11)</b> 63	<b>(244.71)</b> 551.58	<b>(0.00)</b> 501.59			
	北九州市	(59.01) 867.47	(10) 62	(59.01) 365.88	(0.00) 501.59			
	中間市							
	遠							
	賀							
	郡							
	岡垣町	(185.70) 185.70	(1) 1	(185.70) 185.70				
	遠賀町							
	<b>行橋農林事務所計</b>	<b>(113.69)</b> 4,899.99	<b>(36)</b> 1,109	<b>(113.69)</b> 3,443.13	<b>(0.00)</b> 1,437.13	<b>(0.00)</b> 19.73		
	行橋市							
豊前市	(30.68) 1,341.78	(8) 253	(30.68) 970.33	(0.00) 366.05	(0.00) 5.40			
京都郡								
苅田町								
みやこ町	(40.07) 1,018.61	(11) 218	(40.07) 912.99	(0.00) 105.62				
築上郡								
吉富町								
上毛町	(24.30) 1,231.53	(9) 198	(24.30) 534.60	(0.00) 696.93				
築上町	(18.64) 1,308.07	(8) 440	(18.64) 1,025.21	(0.00) 268.53	(0.00) 14.33			

注1：市町村認定の人数欄には、当該市町村の森林についてたてられている森林経営計画の認定森林所有者等の数を記載している。

注2：市町村別の人数欄上段( )内は、当該市町村に在住し、かつ、当該市町村に森林を所有する認定森林所有者等の数。

注3：市町村別の面積欄には1の人数に対応する面積を記載、2に対応する面積を上段( )内に記載している。  
資料：林業振興課(令和3年4月1日)

### (3) 森林組合及び生産森林組合の現状

ア 構成

(単位 員数:人 金額:千円 面積:ha)

区分	市町村	組合名	組合員数	常勤役員・ 専従職員数	出資金総額	組合員所有 森林面積	備考 (組合数)	
森 林 組 合	県 計		29,142	175	1,763,792	115,202	9	
	森林計画区計		18,630	108	1,164,962	69,245	6	
		福岡市、直方市、 飯塚市、中間市、 筑紫野市、春日市、 大野城市、古賀市、 福津市、宮若市、 嘉麻市、糸島市、 那珂川市、宇美町、 篠栗町、志免町、 須恵町、新宮町、 久山町、粕屋町、 芦屋町、水巻町、 岡垣町、遠賀町、 小竹町、鞍手町、 桂川町	福岡県広域森林組合	11,296	63	850,969	29,671	
		添田町	添田町森林組合	829	12	114,383	7,922	
		赤村	赤村森林組合	367	1	1,007	1,774	
		北九州市	北九州市森林組合	964	6	61,223	5,725	
		行橋市、苅田町、 みやこ町	京都森林組合	2,071	10	64,439	10,727	
		豊前市、上毛町、 築上町	豊築森林組合	3,103	16	72,941	13,426	
	生 産 森 林 組 合	県 計		4,084	0	625,340	2,118	53
		森林計画区計		1,652	0	267,388	951	23
桂川町		土師生産森林組合	69	0	13,350	64		
		九郎丸生産森林組合	47	0	8,415	24		
嘉麻市		中益生産森林組合	51	0	7,421	23		
		平山生産森林組合	18	0	3,900	32		
		足白生産森林組合	224	0	9,036	29		
		桑野生産森林組合	126	0	27,749	45		
飯塚市		仁保生産森林組合	31	0	9,800	51		
		本谷生産森林組合	5	0	43,625	58		
		山口生産森林組合	56	0	28,080	76		
		平塚生産森林組合	36	0	23,400	53		
		高田生産森林組合	79	0	8,215	23		
宮若市		上金生生産森林組合	23	0	5,500	16		
		下金生生産森林組合	18	0	6,090	20		
		脇田生産森林組合	54	0	36,960	48		
添田町		伊原生産森林組合	80	0	13,600	49		
直方市		永満寺生産森林組合	66	0	9,249	32		
北九州市		畑生産森林組合	71	0	1,420	164		
		猿喰生産森林組合	63	0	1,890	16		
		上葛原生産森林組合	120	0	320	13		
		葛原生産森林組合	70	0	490	36		
		朽網生産森林組合	222	0	2,628	35		
岡垣町		内浦生産森林組合	32	0	3,520	20		
築上町		小山田生産森林組合	91	0	2,730	24		

資料: 令和1事業年度「福岡県森林組合の概況」



イ 事業内容及び活動状況等

(単位 金額:千円)

区分	部門別計算の部												事業総損益			備考
	指導		販売		購買		利用		金融		収益	費用	事業総利益 又は総損失			
	収益	費用	収益	費用	収益	費用	収益	費用	収益	費用						
森林計画区計	40,863	11,553	654,096	370,695	148,193	122,295	2,304,992	1,367,956		2	3,252,117	1,978,828	1,273,289			
福岡県広域森林組合	11,490	4,425	296,608	192,426	66,679	53,489	1,061,149	638,125			1,495,661	954,929	540,732			
添田町森林組合	2,236	3,004	182,260	113,231	48,896	42,279	300,622	197,784			534,014	356,298	177,716			
赤村森林組合	700	409	5,267	4,500	1,148	956	30,450	20,874			37,565	26,739	10,826			
北九州市森林組合	405	376	892	424	3,309	2,782	105,332	55,703			112,195	63,724	48,471			
京都森林組合	3,808	837	25,976	19,106	7,734	6,568	401,396	270,607		2	438,914	297,120	141,794			
豊築森林組合	22,224	2,502	143,093	41,008	20,427	16,221	406,043	184,863			633,768	280,018	353,750			

資料: 令和1事業年度「福岡県森林組合の概況」

## (4) 林業事業体等の現況

単位:事業体数

区 分	林業経営体	木材卸売業 ( )は素材市 売市場	木 材 ・ 木 製 品 製 造 業		そ の 他	
			製造業	その他		
<b>計 画 区 計</b>	<b>610</b>	<b>(1) 61</b>	<b>32</b>			
市	<b>飯塚農林事務所計</b>	<b>274</b>	<b>(1) 12</b>	<b>15</b>		
	直方市	5	3			
	飯塚市	55	3	6		
	田川市	5	3	1		
	宮若市	58				
	嘉麻市	53	3			
	鞍手郡	小竹町				
		鞍手町	1		4	
	嘉穂郡	桂川町	5		1	
	町	田	香春町	4		
添田町			60	(1)	1	
川 郡		糸田町			1	
		川崎町	3			
		大任町	1			
		赤村	17		1	
		福智町	7			
<b>八幡農林事務所計</b>	<b>88</b>	<b>44</b>	<b>10</b>			
北九州市	68	43	10			
中間市		1				
遠 賀 郡	芦屋町					
	水巻町	1				
	岡垣町	17				
	遠賀町	2				
<b>行橋農林事務所計</b>	<b>248</b>	<b>5</b>	<b>7</b>			
行橋市	6	1	3			
豊前市	40	1	1			
京 都 郡	苅田町	1	1			
	みやこ町	55		1		
築 上 郡	吉富町	1	2	1		
	上毛町	58				
	築上町	87		1		

資料: 林業経営体: 2015農林業センサス「保有山林面積規模別経営体数」

木材卸売業: 平成26年福岡県の商業統計

木材・木製品製造業: 令和元年福岡県の工業統計

素材市売市場: 林業振興課木材流通係調べ

(5) 林業労働力の概況

ア 林業就業者数の現況

区分	総数		30歳未満		30～39歳		40～49歳		50～59歳		60～69歳		70歳以上	
	計	女	計	女	計	女	計	女	計	女	計	女	計	女
	男	女	男	女	男	女	男	女	男	女	男	女	男	女
遠賀川森林計画区計	336	296	40	2	46	4	59	9	67	58	106	92	25	23
市	167	149	18	2	19	1	31	5	31	29	62	55	9	8
飯塚農林事務所計	4	4	0	0	0	0	0	0	4	4	0	0	0	0
恒方市	53	45	8	2	7	0	6	0	9	8	24	19	3	3
飯塚市	7	6	1	0	0	0	2	0	0	0	5	4	1	0
田川市	12	11	1	0	0	0	2	0	5	4	4	4	0	0
宮若市	36	32	4	0	6	5	5	3	5	5	12	12	2	1
嘉麻市	0	0	0	0	0	0	0	0	0	0	0	0	0	0
嘉穂郡	0	0	0	0	0	0	0	0	0	0	0	0	0	0
小竹町	4	3	1	0	0	0	2	1	1	1	1	1	0	0
鞍手町	4	4	0	0	1	0	0	0	2	2	0	0	1	1
桂川町	28	26	2	1	4	4	7	5	4	4	10	10	2	2
香春町	3	3	0	1	0	0	1	1	1	0	0	0	0	0
添田町	5	5	0	0	0	0	4	4	0	0	1	1	0	0
糸田町	0	0	0	0	0	0	0	0	0	0	0	0	0	0
川崎町	0	0	0	0	0	0	0	0	0	0	0	0	0	0
大任町	6	5	1	2	0	0	1	1	0	0	3	2	1	0
赤村	5	5	0	1	0	0	1	1	0	0	2	2	0	1
福智町	59	49	10	5	11	8	10	8	13	11	13	10	7	7
八幡農林事務所計	48	41	7	5	8	6	7	7	9	7	12	9	3	3
北九州市	5	4	1	0	2	2	1	0	2	2	0	0	0	0
中間市	1	1	0	0	0	0	0	0	1	1	0	0	0	0
遠	2	2	0	0	0	0	0	0	0	0	0	0	0	0
芦屋町	3	1	2	0	1	0	2	1	0	0	0	0	0	0
水巻町	0	0	0	0	0	0	0	0	0	0	0	0	0	0
岡塚町	110	98	12	13	16	16	18	16	23	18	31	27	9	8
遠賀郡	14	12	2	2	0	4	0	1	5	3	2	1	1	1
行橋農林事務所計	24	24	0	3	5	5	5	5	2	2	7	7	2	2
行橋市	8	7	1	2	1	1	1	1	2	2	0	2	1	0
豊前市	30	24	6	2	0	0	5	5	8	5	12	10	3	2
京都郡	6	5	1	1	0	0	4	3	1	1	0	0	0	0
みやこ町	16	16	0	1	4	4	1	1	3	3	7	7	0	0
吉富町	12	10	2	2	2	2	1	0	2	2	2	1	3	3
築上郡	12	10	2	2	2	2	1	0	2	2	2	1	3	3
上毛町														
築上町														

イ 林業就業者数の構成比 (単位 構成比:%)

区分	総数		30歳未満		30～39歳		40～49歳		50～59歳		60～69歳		70歳以上	
	計	女	計	女	計	女	計	女	計	女	計	女	計	女
	男	女	男	女	男	女	男	女	男	女	男	女	男	女
遠賀川森林計画区計	100	88	12	1	14	13	18	15	20	17	32	27	7	7
飯塚農林事務所計	100	89	11	8	11	11	19	16	19	17	37	33	5	5
八幡農林事務所計	100	83	17	8	19	14	17	14	22	19	22	17	12	12
行橋農林事務所計	100	89	11	12	15	15	16	15	21	16	28	25	8	7

注1: 林業就業者とは、調査期間中に少しでも林業に従事した人を含む。

注2: 構成比については、四捨五入の關係で計と内訳の合計数値が一致しないことがある。

資料: 総務省統計局 平成27年国勢調査

(6) 林業機械化の概況【計画区計】

番号	機種種名	備考	単位	所有区分別数量						前年度 (H28.3.31)	対前年度 × 100%	備考
				地方公共 団体	学校	会社	森林組合 支援助センター	その他 組合等	集落 研究機関			
1-1	索道重量式		セット									
1-2	索道動力式		セット									
2-1	集材機 小型集材機	動力10ps未満	台			2	4				6	67
2-2	集材機 大型集材機	動力10ps以上	台			2	2				4	133
3	モノケープル	ジブザク集材施設	台			2	1				3	150
4	リモコンウインチ	リモコン、ラジコンによる可搬式木寄せ機	台			1					1	
5	自走式搬送器		台			1					3	50
6	モノレール	懸垂式含む	台			1					1	100
7-1	運材車	動力20ps未満のもの	台			1	12				62	74
7-2	運材車	動力20ps以上のもの	台			5					7	233
8-1	ホイールタイプトラクタ	林内で集材等の作業を行うためのトラクタ	台									
8-2	クローラタイプトラクタ	上記でクローラタイプのもの	台									
9	育林用トラクタ	主として地寄せ等の育林作業用	台									
10	フォークリフト		台			12	8				20	250
11	フォークローダ		台			1					1	
12-1	運材機能なし	トラクタクレーン、ホイールクレーン等	台			1					1	100
12-2	運材機能あり	クレーン付きトラクタ	台			11	7				18	200
13-1	グラブプル	運材機能なし	台			9	9				18	150
13-2	グラブプル	運材機能あり	台			1	8				9	113
14	トラクタショベル	搬出、育林用等に係わる土工用	台									
15	ショベル系掘削機械	搬出、育林用等に係わる土工用	台			29	1				30	167
16	チェーンソー		台			163	70				539	29
17	チェーンソーエンジン装置		台									
18	刈払機	リモコンチェーンソー架台	台			124	61				467	25
19	植穴掘機	携帯式刈払機	台				1				1	2
20	動力枝打機	自動木登り式	台								3	43
21	苗畑用トラクタ	背負い式等の上記以外のもの	台									
22	樹木粉砕機	伐倒木、伐根、枝条等を粉碎する機械	台			1					1	
23	フェラーバンデンチャ	立木を伐倒、集積する自走式機械	台			11					11	367
24	スキップ	牽引式集材専用のトラクタ	台									
25	プロセッサ	枝払い・玉切りする自走式機械	台			6	6				12	171
26	ハーベスタ	伐倒・枝払い・玉切りする自走式機械	台			3	3				6	200
27	フォワード	積載式集材専用車両	台			11	15				26	163
28	タワヤーダ	元柱を真備した自走式機械	台									
29	スイングヤード	簡易牽引方式に対応し、かつ旋回可能なブームを装備する集材機械	台									
30	その他の高性能林業機械	従来の高性能林業機械上記7機種以外の高性能林業機械	台			2	1				4	133
31	グラブプルソー	巻立・玉切り自走式機械	台			1					1	

注1：この調査で対象とする林業機械は、主として伐採、搬出（貯木場での作業を含む）、育林（苗木生産、地寄せ、植付、下刈、除伐等）に使用されるものとする。  
 （製材工場で使用されるものは含まない）

注2：林業機械は、令和3年3月31日現在保有しているものを計上している。

注3：その他森林組合等のうち、支援センターとは林業労働力確保支援センター、その他とは機械利用共同組合、素材生産組合等とする。

注4：研究機関とは、試験場等の各種研究機関等とする。

注5：公有林とは、地方公共団体が所有している機械のうち、研究機関が保有しているものを除いたものとする。

(6) 林業機械化の概況【飯塚農林事務所】

番号	機械種名	備考	単位	所有区分別数量						前年度 (H28.3.31)	対前年比 × 100%	備考									
				地方公共 団体	学校	会社	森林組合 支援セン ター	その他 組合等	集落				研究機関	個人	合計						
1-1	索道	索道重量式	セット																		
1-2	索道	索道動力式	セット																		
2-1	集材機	小型集材機	台			1															50
2-2	集材機	大型集材機	台			1															100
3	モノケープル	ジグザク集材施設	台			1															200
4	リモコンワインチ	リモコン、ラジコンによる可搬式木寄せ機	台																		
5	自走式搬器	懸垂式含む	台			1															100
6	モノレーン		台																		
7-1	運材車	動力200ps未満のもの	台																		
7-2	運材車	動力20ps以上のもの	台																		
8-1	ホイールタイプトラクタ	林内で集材等の作業を行う「お-わが」のトラクタ	台																		
8-2	クローラタイプトラクタ	上記でクローラタイプのもの	台																		
9	青林用トラクタ	主として地寄せ等の青林作業用	台																		
10	フォークリフト		台			2															400
11	フォークローダ		台			1															
12-1	クレーン	運材機能なし	台																		
12-2	クレーン	運材機能あり	台			1															400
13-1	グラブプル	運材機能なし	台			2															80
13-2	グラブプル	運材機能あり	台																		100
14	トラクタショベル		台																		
15	ショベル系掘削機械	搬出、青林用等に係わる土工用	台			3															
16	チェーンソー		台			50															80
17	チェーンソー装置	リモコンチェーンソー架台	台																		8
18	刈払機	携帯式刈払機	台			31															1,988
19	植穴堀機		台																		
20	動力枝打機	自動木登り式	台																		
21	動力枝打機	背負い式等の上記以外のもの	台																		
22	苗畑用トラクタ		台			1															
23	樹木粉砕機	伐倒木、伐根、枝条等を粉砕する機械	台			1															
24	フェラーバンチャ	立木を伐倒、集積する自走式機械	台																		100
25	プロセッサ	牽引式集材専用のトラクタ	台																		
26	プロセッサ	枝払い・玉切りする自走式機械	台			5															157
27	ハーベスタ	枝払い・玉切りする自走式機械	台																		
28	フォワーダ	積載式集材専用重荷	台			7															145
29	タワーカーダ	元柱を具備した自走式機械	台																		
30	スイングヤード	簡易牽引方式に対応し、かつ旋回可能なブームを装備する集材機械	台																		
31	その他の高性能林業機械	従来の高性能林業機械上記7機種以外の高性能林業機械	台			1															200
32	グラブプルソー	巻立・玉切り自走式機械	台																		

注1：この調査で対象とする林業機械は、主として伐採、搬出（貯木場での作業を含む）、青林（苗木生産、地寄せ、植付、下刈、除伐等）に使用されるものとする。  
（製材工場で使用されるものは含まない）

注2：林業機械は、令和3年3月31日現在保有しているものを計上している。

注3：その他森林組合等のうち、支援センターとは林業労働力確保支援センター、その他とは機械利用共同組合、素材生産組合等とする。

注4：研究機関とは、試験場等の各種研究機関等とする。

注5：公有林とは、地方公共団体が所有している機械のうち、研究機関が保有しているものを除いたものとする。

(6) 林業機械化の概況【八幡農林事務所】

番号	機械種名	備考	単位	所有区分別数量						前年度 (H28.3.31)	対前年比 ×100%	備考										
				地方公共 団体	学校	会社	森林組合	支援セン ター	その他				集落	研究機関	個人	合計						
1-1	索道	索道重量式	セット																			
1-2	索道	索道動力式	セット			2															67	
2-1	集材機	小型集材機	台			1	1														200	
2-2		大型集材機	台			1																100
3	モノケープル	ジグザク集材施設	台																			
4	リモコンウィンチ	リモコン、ラジコンによる可搬式木寄せ機	台			1																
5	自走式搬器	懸垂式含む	台			1																25
6	モノレール		台			1																100
7-1	運材車	動力20ps未満のもの	台			1	1															68
7-2		動力20ps以上のもの	台			5																250
8-1	ホイールタイプトラクタ	林内で集材等の作業を行うハイパワーのトラクタ	台																			
8-2	クローラタイプトラクタ	上記でクローラタイプのもの	台																			
9	青林用トラクタ	主として地寄せ等の青林作業用	台																			
10	フオーックリフト		台			10	1															550
11	フオークローダ		台																			
12-1	クレーン	運材機能なし	台			1																100
12-2		運材機能あり	台			10																250
13-1	グラブプル	運材機能なし	台			7																700
13-2		運材機能あり	台			1																
14	トラクタショベル		台																			
15	ショベル系掘削機械	搬出、青林用等に係わる土工用	台			26																325
16	チェーンソー		台			113	7															105
17	チェーンソー装置		台																			
18	刈払機	リモコンチェーンソー架台	台			93	8															102
19	植穴堀機	携帯式刈払機	台																			
20	動力枝打機	自動木登り式	台																			
21		背負い式等の上記以外のもの	台																			
22	苗圃用トラクタ		台																			
23	樹木粉碎機	伐倒木、伐根、枝条等を粉碎する機械	台			10																1000
24	フェラーバンチャ	立木を伐倒、集積する自走式機械	台																			
25	プロセッサ	スキッド	台																			
26		牽引式集材専用のトラクタ	台			1																
27	ハーベスタ	伐倒・枝払い・玉切りする自走式機械	台			1																
28		積載式集材専用重画	台			2																
29	タワイヤード	元柱を具備した自走式機械	台																			
30	スイングヤード	簡易索吊方式に対応し、かつ旋回可能なブームを装備する集材機械	台																			
31	その他の高性能林業機械	従来の高性能林業機械上記7機種以外の高性能林業機械	台			1																
32	グラブプルソー	巻立・玉切り自走式機械	台			1																

注1：この調査で対象とする林業機械は、主として伐採、搬出（貯木場での作業を含む）、青林（苗木生産、地寄せ、植付、下刈、除伐等）に使用されるものとする。  
 （製材工場で使用されるものは含まない）

注2：林業機械は、令和3年3月31日現在保有しているものを計上している。

注3：その他森林組合等のうち、支援センターとは林業労働力確保支援センター、その他とは機械利用共同組合、素材生産組合等とする。

注4：研究機関とは、試験場等の各種研究機関等とする。

注5：公有林とは、地方公共団体が所有している機械のうち、研究機関が保有しているものを除いたものとする。

(6) 林業機械化の概況【行橋農林事務所】

番号	機種種名	備考	単位	所有区分別数量							前年度 (H28.3.31)	対前年比 × 100%	備考		
				地方公共 団体	学校	会社	森林組合 支援セン ター	その他 組合等	集落	研究機関				個人	合計
1-1	索道	索道重量式	セット												
1-2	索道	索道動力式	セット										2		
2-1	集材機	小型集材機	台												
2-2	集材機	大型集材機	台												
3	モノケープル	動力10ps未満	台												
4	リモコンワインチ	動力10ps以上	台												
5	自走式搬器	ジグザク集材施設	台												
6	モノレーン	リモコン、ラジコンによる可搬式木赤毛機	台												
7-1	運材車	懸垂式含む	台												
7-2	運材車	動力20ps未満のもの	台												
8-1	ホイールタイプトラクタ	動力20ps以上のもの	台												
8-2	クローラタイプトラクタ	林内で集材等の作業を行うoff-highのトラクタ	台												
9	青林用トラクタ	上記でクローラタイプのもの	台												
10	フォークリフト	主として地帯等の青林作業用	台												
11	フォークローダ		台												
12-1	クレーン	運材機能なし	台												
12-2	クレーン	運材機能あり	台												
13-1	グラブプル	運材機能なし	台												
13-2	グラブプル	運材機能あり	台												
14	トラクタショベル	搬出、青林用等に係わる土工用	台												
15	ショベル系掘削機	搬出、青林用等に係わる土工用	台												
16	チェーンソー		台												
17	チェーンソー装置	リモコンチェーンソー架台	台												
18	刈払機	携帯式刈払機	台												
19	植穴堀機		台												
20	動力枝打機	背負い式等の上記以外のもの	台												
21	苗畑用トラクタ		台												
22	樹木粉砕機	伐倒木、伐根、枝条等を粉砕する機械	台												
23	フェラーバンチャ	立木を伐倒、集積する自走式機械	台												
24	スキップ	牽引式集材専用のトラクタ	台												
25	プロセッサ	枝払い・玉切りする自走式機械	台												
26	ハーベスタ	枝払い・玉切りする自走式機械	台												
27	フォワーダ	積載式集材専用重荷	台												
28	フォワーダ	元柱を具備した自走式機械	台												
29	タワーマーダ	簡易牽引方式に対応し、かつ旋回可能なブームを装備する集材機械	台												
30	スイングヤーダ	従来の高性能林業機械	台												
31	その他の高性能林業機械	従来からの高性能林業機械上記7機種以外の高性能林業機械	台												
32	グラブプルソー	巻立・玉切り自走式機械	台												

注1：この調査で対象とする林業機械は、主として伐採、搬出（貯木場での作業を含む）、青林（苗木生産、地帯、植付、下刈、除伐等）に使用されるものとする。  
（製材工場で使用されるものは含まない）

注2：林業機械は、令和3年3月31日現在保有しているものを計上している。

注3：その他森林組合等のうち、支援センターとは林業労働力確保支援センター、その他とは機械利用共同組合、素材生産組合等とする。

注4：研究機関とは、試験場等の各種研究機関等とする。

注5：公有林とは、地方公共団体が所有している機械のうち、研究機関が保有しているものを除いたものとする。

(7) 作業路網等の整備の概況

区 分		計画対象民有林面積 (ha)	作 業 道		備 考
			延長(m)	密度(m/ha)	
県 全 体		193,085	3,234,997	16.8	
森林計画区計		91,496	1,558,766	17.0	
内 訳	飯塚農林事務所計	45,774	677,666	14.8	
	八幡農林事務所計	17,978	41,158	2.3	
	行橋農林事務所計	27,744	839,942	30.3	

注1:作業道開設実績(令和2年度末実績)



#### 4 林地の異動状況（森林計画の対象森林）

##### (1) 森林より森林以外への異動

（単位 面積：h a）

区 分		農用地	ゴルフ場等 レジャー施 設用地	住宅、別荘、工 場等建物敷地及 びその附帯地	道路他	合 計
総 計		69.68	1.43	82.19	521.18	674.48
内 訳	飯塚農林事務所	12.26	0.52	65.17	163.98	241.93
	八幡農林事務所	44.55	0.58	14.77	165.27	225.17
	行橋農林事務所	12.87	0.33	2.25	191.93	207.38

注1 面積欄には、前計画の前半5カ年に対応する異動面積を記載した。

注2 農用地は、田、畑、樹園地とする。

##### (2) 森林以外より森林への異動

（単位 面積：h a）

区 分		原 野	農用地	その他	合 計
総 計		0.52	0.20	0	0.72
内 訳	飯塚農林事務所	0.44	0.20	0	0.64
	八幡農林事務所	0.02	0	0	0.02
	行橋農林事務所	0.06	0	0	0.06

注1 面積欄には、前計画の前半5カ年に対応する異動面積を記載した。

5 森林資源の推移

(遠賀川森林計画区) 森林計画樹立の翌年度から5年間にI分期、次の5年を第II分期とし、以下同様

(1) 分期別伐採立木材積等

分期	(単位 面積: ha 材積: 千m <sup>3</sup> )							
	I	II	III	IV	V	VI	VII	VIII
伐採立木材積	総数	1,076	1,077	777	687	600	620	546
	針葉樹	1,057	1,058	777	687	600	620	546
	広葉樹	19	19	0	0	0	0	0
	主伐	376	377	365	365	389	389	414
	針葉樹	357	358	365	365	389	389	414
	広葉樹	19	19	0	0	0	0	0
	間伐	700	700	412	322	249	211	206
針葉樹	700	700	412	322	249	211	206	
広葉樹	0	0	0	0	0	0	0	
造林面積	総数	1,467	1,467	769	783	833	878	883
人工造林	1,267	1,267	569	583	628	633	678	683
天然更新	200	200	200	200	200	200	200	200

(2) 分期別期首資源表

区分	総数	面積 (単位 面積: ha 材積: 千m <sup>3</sup> )									
		1・2 齢級	3・4 齢級	5・6 齢級	7・8 齢級	9・10 齢級	11・12 齢級	13・14 齢級	15以上 齢級	材積	
第I分期	総数	81,947	1,083	1,300	4,609	4,318	6,905	17,859	28,443	16,638	24,402
	人工林	52,335	825	1,300	3,650	3,525	5,796	14,326	17,427	5,486	22,844
	天然林	29,612	257	791	959	793	1,109	3,533	11,017	11,152	1,558
第II分期	総数	82,154	1,263	1,638	2,701	5,002	5,377	10,540	25,917	29,716	26,026
	人工林	52,396	1,032	1,041	1,827	4,159	4,466	8,850	18,558	12,463	24,494
	天然林	29,758	231	597	874	843	911	1,689	7,360	17,253	1,532
第III分期	総数	82,185	1,492	1,078	2,053	4,581	4,275	6,647	17,341	44,718	27,392
	人工林	52,260	1,139	823	1,275	3,630	3,484	5,541	13,811	22,557	25,864
	天然林	29,925	354	255	779	950	791	1,106	3,530	22,160	1,528
第IV分期	総数	82,182	1,405	1,279	1,595	2,671	4,952	5,077	9,966	55,238	28,305
	人工林	52,110	1,071	1,030	1,011	1,806	4,111	4,169	8,280	30,633	26,777
	天然林	30,072	334	249	584	865	841	908	1,686	24,605	1,529
第V分期	総数	82,193	1,548	1,488	1,034	2,020	4,528	3,957	6,007	61,611	28,840
	人工林	51,974	1,214	1,137	792	1,250	3,580	3,169	4,905	35,928	27,311
	天然林	30,219	334	351	242	770	948	788	1,103	25,683	1,529
第VI分期	総数	81,351	1,507	1,838	1,944	1,769	27,017	3,782	3,519	39,976	29,134
	人工林	51,833	1,273	1,069	997	986	1,753	3,781	3,513	38,462	27,599
	天然林	29,518	234	769	947	783	25,264	1	6	1,514	1,535
第VII分期	総数	82,210	1,657	1,543	1,441	999	1,964	4,189	3,275	67,142	29,315
	人工林	51,697	1,323	1,212	1,103	766	1,196	3,244	2,491	40,364	27,779
	天然林	30,513	334	331	339	233	768	945	784	26,778	1,536
第VIII分期	総数	82,229	1,720	1,602	1,352	1,197	1,503	2,262	3,918	68,675	29,349
	人工林	51,556	1,373	1,271	1,034	970	1,930	1,402	3,083	41,494	27,812
	天然林	30,673	347	331	319	227	573	860	835	27,181	1,537
第IX分期	総数	81,577	1,757	1,665	1,494	1,405	739	1,390	3,217	69,911	29,283
	人工林	50,758	1,423	1,321	1,176	1,075	508	625	2,275	42,356	27,747
	天然林	30,820	334	344	319	330	231	765	942	27,555	1,536

## 6 その他

### (1) 施業方法別の施業体系

#### ① スギ(福岡県地位等級Ⅳ)

現実林分における施業を検討する場合は、P123「(4) 主要樹種の密度管理図」を参考にすること。



図 1 スギ施業体系図

下刈り 1回/年(1~10年生、植栽木が周辺木の樹高を上回るまで)

除伐 植栽後5~15年

間伐

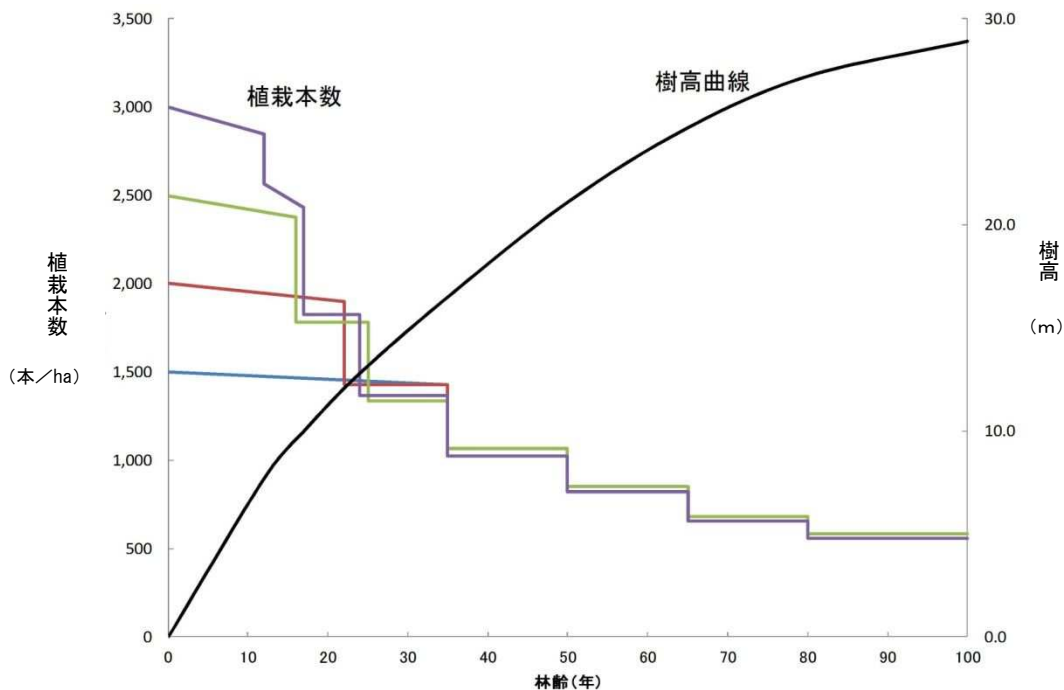
		1,500							
林齢		35	50	65	80	100			
本数		1,425	1,069	855	684	581			
平均胸高直径		22	28	32	36	39			
平均樹高		16	21	25	27	29			
		2,000							
林齢		22	35	50	65	80	100		
本数		1,900	1,425	1,069	855	684	581		
平均胸高直径		18	22	28	32	36	39		
平均樹高		12	16	21	25	27	29		
		2,500							
林齢		16	25	35	50	65	80	100	
本数		2,375	1,781	1,336	1,069	855	684	581	
平均胸高直径		14	19	23	28	32	36	39	
平均樹高		11	13	16	21	25	27	29	
		3,000							
林齢		12	17	24	35	50	65	80	100
本数		2,850	2,565	1,924	1,443	1,082	866	693	589
平均胸高直径	12	14	18	22	28	32	36	39	
平均樹高	8	10	13	17	21	25	27	29	

生産目標	間伐区分	樹高(m)	林齢(年)	間伐前			間伐率 (%)	間伐木			間伐後			収量比数及び形状比						
				本数 (本/ha)	平均胸高直径 (cm)	見込材積 (m <sup>3</sup> )		本数 (本/ha)	見込材積 (m <sup>3</sup> )	平均胸高直径 (cm)	本数 (本/ha)	平均胸高直径 (cm)	見込材積 (m <sup>3</sup> )	間伐前Ry	間伐後Ry	形状比				
3,000 本/ha植栽	除伐	7.7	12	2,850	12.0	168	10%	235	7	8.4	2,565	12.4	161	0.79	0.75	62				
	間伐(1回目)	10.0	17	2,430	14.3	253	25%	608	30	10.1	1,823	15.7	223	0.84	0.74	64				
	間伐(2回目)	12.8	24	1,823	17.9	344	25%	456	42	12.8	1,367	19.6	302	0.82	0.72	65				
	間伐(3回目)	16.5	35	1,367	22.3	469	25%	342	58	16.0	1,025	24.4	411	0.80	0.70	68				
	間伐(4回目)	21.1	50	1,025	27.7	639	20%	205	64	20.1	820	29.6	575	0.79	0.71	71				
	間伐(5回目)	24.7	65	820	32.0	763	20%	164	79	23.2	656	34.2	684	0.76	0.68	72				
	間伐(6回目)	27.2	80	656	35.9	809	15%	98	65	26.8	558	37.5	744	0.71	0.66	73				
総收穫量(除伐除く)		1,172 m				834										0.68	0.75	75		
2,500 本/ha植栽	間伐(1回目)	10.5	16	2,375	14.4	228	25%	594	29	10.4	1,781	15.7	200	0.83	0.73	67				
	間伐(2回目)	13.1	25	1,781	18.6	348	25%	445	44	13.4	1,336	20.3	304	0.82	0.72	65				
	間伐(3回目)	16.5	35	1,336	22.9	454	20%	267	46	16.5	1,069	24.5	408	0.78	0.70	67				
	間伐(4回目)	21.1	50	1,069	27.8	635	20%	214	64	19.9	855	29.7	572	0.78	0.70	71				
	間伐(5回目)	24.8	65	855	32.2	759	20%	171	79	23.4	684	34.4	680	0.76	0.68	72				
	間伐(6回目)	27.2	80	684	36.0	804	15%	103	65	26.5	581	37.7	739	0.71	0.65	72				
	間伐(6回目)	28.9	100	581	38.9	829											0.67	0.65	74	
総收穫量		1,154 m				829												0.67	0.65	74
2,000 本/ha植栽	間伐(1回目)	12.2	22	1,900	17.5	313	25%	475	39	12.7	1,425	19.1	273	0.80	0.70	64				
	間伐(2回目)	16.5	35	1,425	22.4	467	25%	356	59	16.2	1,069	24.5	408	0.80	0.70	67				
	間伐(3回目)	21.1	50	1,069	27.8	635	20%	214	64	19.9	855	29.7	572	0.78	0.70	71				
	間伐(4回目)	24.8	65	855	32.2	759	20%	171	79	23.4	684	34.4	680	0.76	0.68	72				
	間伐(5回目)	27.2	80	684	36.0	804	15%	103	65	26.5	581	37.7	739	0.71	0.65	72				
	間伐(5回目)	28.9	100	581	38.9	829											0.67	0.65	74	
	総收穫量		1,134 m				829												0.67	0.65
1,500 本/ha植栽	間伐(1回目)	16.5	35	1,425	22.4	467	25%	356	59	16.2	1,069	24.5	408	0.80	0.70	67				
	間伐(2回目)	21.1	50	1,069	27.8	635	20%	214	64	19.9	855	29.7	572	0.78	0.70	71				
	間伐(3回目)	24.8	65	855	32.2	759	20%	171	79	23.4	684	34.4	680	0.76	0.68	72				
	間伐(4回目)	27.2	80	684	36.0	804	15%	103	65	26.5	581	37.7	739	0.71	0.65	72				
	間伐(5回目)	28.9	100	581	38.9	829											0.67	0.65	74	
	間伐(5回目)	28.9	100	581	38.9	829											0.67	0.65	74	
総收穫量		1,095 m				829												0.67	0.65	74

## ② ヒノキ(福岡県地位等級Ⅲ)

現実林分における施業を検討する場合は、P124「(4) 主要樹種の密度管理図」を参考にすること。



図 2 ヒノキ施業体系図

下刈り 1回/年(1~10年生、植栽木が周辺木の樹高を上回るまで)

除伐 植栽後5~15年

間伐

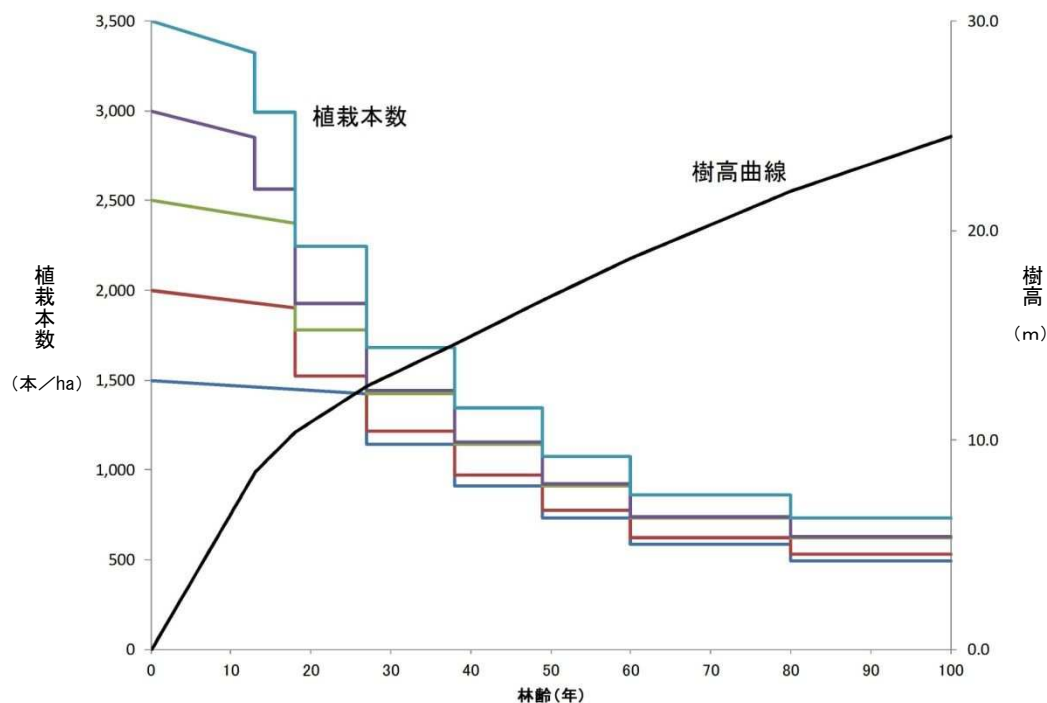
	1,500							
林齢	18	27	38	49	60	80	100	
本数	1,425	1,425	1,140	912	730	584	496	
平均胸高直径	16	18	22	25	28	33	37	
平均樹高	10	13	15	17	19	22	25	
	2,000							
林齢	18	27	38	49	60	80	100	
本数	1,900	1,520	1,216	973	778	623	529	
平均胸高直径	15	18	21	24	28	32	36	
平均樹高	10	13	15	17	19	22	25	
	2,500							
林齢	18	27	38	49	60	80	100	
本数	2,375	1,781	1,425	1,140	912	730	620	
平均胸高直径	14	17	20	23	26	31	34	
平均樹高	10	13	15	17	19	22	25	
	3,000							
林齢	13	18	27	38	49	60	80	100
本数	2,850	2,565	1,924	1,443	1,154	923	739	628
平均胸高直径	11	14	17	20	23	26	30	34
平均樹高	9	10	13	15	17	19	22	25
	3,500							
林齢	13	18	27	38	49	60	80	100
本数	3,325	2,993	2,244	1,683	1,347	1,077	862	733
平均胸高直径	11	16	16	19	22	25	29	32
平均樹高	9	10	13	15	17	19	22	25

生産目標	間伐区分	樹高(m)	林齢(年)	間伐前			間伐率 (%)	間伐木			間伐後			収量比数及び形状比		
				本数 (本/ha)	平均胸高直径 (cm)	見込材積 (m <sup>3</sup> )		本数 (本/ha)	見込材積 (m <sup>3</sup> )	平均胸高直径 (cm)	本数 (本/ha)	平均胸高直径 (cm)	見込材積 (m <sup>3</sup> )	間伐前Ry	間伐後Ry	形状比
3,500 本/ha植栽	除伐	8.5	13	3,325	10.6	162	10%	333	7	2.3	2,993	11.5	166	0.72	0.69	
	間伐(1回目)	10.4	18	2,993	12.5	231	25%	748	22	7.3	2,244	14.2	209	0.81	0.73	73
	間伐(2回目)	12.6	27	2,244	15.6	302	25%	561	27	10.3	1,683	17.4	274	0.84	0.76	72
	間伐(3回目)	14.6	38	1,683	18.7	362	20%	337	25	12.1	1,347	20.3	337	0.84	0.78	72
	間伐(4回目)	16.7	49	1,347	21.6	432	20%	269	29	13.9	1,077	23.5	403	0.85	0.80	71
	間伐(5回目)	18.7	60	1,077	24.7	497	20%	215	33	16.0	862	26.8	464	0.88	0.80	70
	間伐(6回目)	21.9	80	862	28.7	618	15%	129	27	18.1	733	30.6	590	0.88	0.84	72
総収穫量(除伐除く)		884m3				720										164
3,000 本/ha植栽	除伐	8.5	13	2,850	11.2	152	10%	285	7	2.5	2,565	12.1	145	0.68	0.65	
	間伐(1回目)	10.4	18	2,565	13.6	220	25%	641	23	9.3	1,924	15.0	196	0.77	0.69	69
	間伐(2回目)	12.6	27	1,924	16.6	287	25%	481	29	11.2	1,443	18.4	258	0.80	0.72	69
	間伐(3回目)	14.6	38	1,443	19.8	345	20%	289	26	13.2	1,154	21.4	319	0.80	0.74	68
	間伐(4回目)	16.7	49	1,154	22.9	413	20%	231	30	15.2	923	24.8	382	0.81	0.75	67
	間伐(5回目)	18.7	60	923	26.2	474	20%	185	35	17.5	739	28.3	439	0.84	0.76	66
	間伐(6回目)	21.9	80	739	30.5	592	15%	111	29	19.8	628	32.4	563	0.84	0.80	69
総収穫量(除伐除く)		864m3				691										173
2,500 本/ha植栽	間伐(1回目)	10.4	18	2,375	14.0	214	25%	594	24	9.7	1,781	15.4	190	0.75	0.66	68
	間伐(2回目)	12.6	27	1,781	17.1	280	20%	356	23	11.5	1,425	18.5	257	0.78	0.71	68
	間伐(3回目)	14.6	38	1,425	19.9	343	20%	285	26	13.3	1,140	21.5	317	0.80	0.74	69
	間伐(4回目)	16.7	49	1,140	23.0	411	20%	228	31	15.3	912	24.9	380	0.81	0.75	67
	間伐(5回目)	18.7	60	912	26.3	472	20%	182	35	17.6	730	28.5	437	0.84	0.75	66
	間伐(6回目)	21.9	80	730	30.6	590	15%	109	29	19.9	620	32.5	560	0.84	0.80	67
	総収穫量		856m3				689									
2,000 本/ha植栽	間伐(1回目)	10.4	18	1,900	15.1	195	20%	380	19	10.7	1,520	16.1	176	0.68	0.62	64
	間伐(2回目)	12.6	27	1,520	18.1	264	20%	304	23	12.6	1,216	19.4	241	0.73	0.67	65
	間伐(3回目)	14.6	38	1,216	21.1	325	20%	243	27	14.5	973	22.7	297	0.75	0.69	64
	間伐(4回目)	16.7	49	973	24.3	389	20%	195	32	16.7	778	26.2	358	0.77	0.71	64
	間伐(5回目)	18.7	60	778	27.8	448	20%	156	36	19.2	623	30.0	411	0.80	0.71	62
	間伐(6回目)	21.9	80	623	32.5	561	15%	93	31	21.7	529	34.4	530	0.80	0.75	64
	総収穫量		826m3				657									
1,500 本/ha植栽	間伐(1回目)	12.6	27	1,425	18.5	257	20%	285	24	13.0	1,140	19.8	234	0.71	0.65	64
	間伐(2回目)	14.6	38	1,140	21.5	317	20%	228	28	15.0	912	23.1	289	0.74	0.67	63
	間伐(3回目)	16.7	49	912	24.9	380	20%	182	32	17.3	730	26.8	348	0.75	0.69	62
	間伐(4回目)	18.7	60	730	28.5	437	20%	146	37	19.8	584	30.6	401	0.78	0.69	61
	間伐(5回目)	21.9	80	584	33.2	549	15%	88	32	22.5	496	35.1	517	0.78	0.74	62
	総収穫量		795m3				643									

(2) 持続的伐採可能量

第1表 主伐(皆伐)上限量の目安(年間)

主伐(皆伐)上限量の目安(千m3)
597

第2表 再造林率に応じた持続的伐採可能量(年間)

単位 再造林率:% 材積:千m3

再造林率	持続的伐採可能量	間伐立木材積	合計
100	597	140	737
90	538		678
80	478		618
70	418		558
60	358		498
50	299		439
40	239		379
30	179		319
20	119		259
10	60		200

(3) 林業関連数値表 (飯塚農林事務所)

区分	直方市	飯塚市	田川市	宮若市	嘉麻市	小竹町	鞍手町	桂川町	香春町	添田町	糸田町	川崎町	大任町	赤村	福智町	飯塚農林事務所計	県計
民有林率 (指数)①	(55) 21	(101) 39	(70) 27	(131) 51	(132) 51	(47) 18	(80) 31	(75) 29	(161) 62	(198) 77	(67) 26	(120) 47	(75) 29	(184) 71	(73) 28	(120) 46	(100) 39
民有林人工林率 (指数)②	(70) 45	(92) 59	(86) 55	(108) 70	(119) 77	(25) 16	(76) 49	(93) 60	(80) 52	(128) 82	(53) 34	(101) 65	(54) 35	(87) 56	(77) 50	(103) 67	(100) 64
林地生産力平均値 (指数)③	(79) 211	(84) 224	(70) 187	(83) 220	(58) 154	(63) 167	(71) 188	(73) 193	(98) 260	(123) 326	(65) 173	(81) 215	(73) 194	(84) 223	(97) 257	(97) 257	(100) 266
計画対象民有林面積 (指数)④	(1) 1,315	(4) 8,356	(1) 1,472	(4) 7,087	(4) 6,919	(0) 262	(1) 1,099	(0) 584	(1) 2,766	(5) 10,136	(0) 208	(1) 1,683	(0) 413	(1) 2,279	(1) 1,195	(24) 45,774	(100) 193,085
民有林に占めるスギ ・ヒノキの面積比	41	57	52	68	75	16	36	56	48	78	27	62	34	49	48	63	61
民有林に占めるマツ ・広葉樹の面積比	6	3	3	1	1	1	8	2	2	1	9	1	3	0	9	2	2
①・②・③・④ 指数/10%	35	26	31	18	17	53	41	31	38	16	50	24	48	38	31	24	27
民有林度指数	0	3	0	4	3	0	0	0	2	16	0	1	0	2	0	28	100
森林減少率	100	99	99	99	100	94	99	99	99	100	101	99	100	100	103	99	99
R3年/H28年																	
人口増減率	98	98	95	94	92	92	94	96	94	89	93	90	97	92	94	95	101
R2年/H27年																	
宅地伸び率	103	103	105	104	99	110	103	103	101	102	104	101	103	111	102	103	103
R2年/H27年																	
人口100人当り 森林面積	2	6	3	25	18	3	7	4	25	102	2	10	8	75	5	11	4
傾斜20度以上 面積比	83	90	90	85	75	33	92	96	99	98	34	85	100	91	64	88	58
100m 未満																	
標高面積 比	48	29	33	28	18	99	78	57	11	2	50	23	64	10	36	22	18
400m 以上	3	5	0	11	29	0	0	0	8	46	0	18	0	12	15	20	24

注1：上段の数値は指数  
 注2：社会条件：人口…平成27年及び令和2年国勢調査 宅地…市町村支援課「固定資産の価格等に関する概要調査」  
 注3：数量算出のための森林面積は、すべて計画対象民有林面積とする。  
 注4：人工林率＝人工林面積/計画対象民有林面積



(3) 林業関連数値表 (八幡農林事務所) (行橋農林事務所)

区分	北九州市	中間市	芦屋町	水巻町	岡垣町	速賀町	八幡農林事務所計	行橋市	豊前市	苅田町	みやこ町	吉富町	上毛町	築上町	行橋農林事務所計	県計
(指数)①	(82)	(12)	(21)	(22)	(96)	(28)	(77)	(46)	(135)	(86)	(153)	—	(146)	(142)	(126)	(100)
民有林率	32	4	8	9	37	11	30	18	52	33	59	—	56	55	49	39
(指数)②	(45)	(2)	(43)	(2)	(64)	(43)	(48)	(57)	(94)	(33)	(98)	—	(107)	(95)	(92)	(100)
民有林人工林率	29	1	28	1	41	28	32	37	60	21	63	—	69	61	59	64
(指数)③	(85)	(58)	(33)	(52)	(64)	(60)	(81)	(59)	(95)	(79)	(99)	—	(80)	(54)	(89)	(100)
林地生産力平均値	225	153	89	138	169	160	215	158	254	211	263	—	214	143	238	266
(指数)④	(8)	(0)	(0)	(0)	(1)	(0)	(9)	(1)	(3)	(1)	(5)	—	(2)	(3)	(14)	(100)
計画対象民有林面積	15,659	72	93	95	1,816	244	17,978	1,238	5,819	1,634	8,963	—	3,522	6,569	27,744	193,085
民有林に占めるスギ・ヒノキの面積比	27	1	0	1	39	26	27	26	55	17	60	—	62	58	55	61
民有林に占めるマツ・広葉樹の面積比	2	0	28	0	1	2	2	25	8	0	2	—	9	4	6	2
①・②・③・④	55	77	58	77	40	53	54	36	34	58	31	—	27	36	34	27
民有林地指数	3	0	—	—	0	0	3	0	4	0	7	—	2	2	15	100
森林減少率	100	95	94	99	93	97	99	99	100	98	99	—	99	99	99	99
R3年/H28年																
人口増減率	98	97	95	97	98	99	98	101	94	108	93	99	97	93	99	101
R2年/H27年																
宅地伸び率	102	101	103	103	103	104	102	104	102	107	101	101	103	101	103	103
R2年/H27年																
人口100人当り	2	0	1	0	6	1	2	2	24	4	48	—	49	38	15	4
森林面積																
傾斜20度以上	45	0	0	0	11	0	40	12	29	41	23	—	15	9	21	58
面積比																
100m未満	29	100	100	100	50	91	33	62	9	28	21	—	13	12	16	18
400m以上	6	0	0	0	0	0	5	0	24	8	21	—	15	23	20	24

注1：上段の数値は指数

注2：社会条件：人口…平成27年及び令和2年国勢調査 宅地…県市町村支援課「固定資産の価格等に関する概要調査」

注3：数量算出のための森林面積は、すべて計画対象民有林面積とする。

注4：人工林率＝人工林面積/計画対象民有林面積

(4) 県内のシカ生息密度図

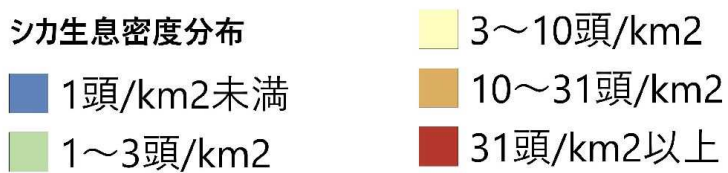
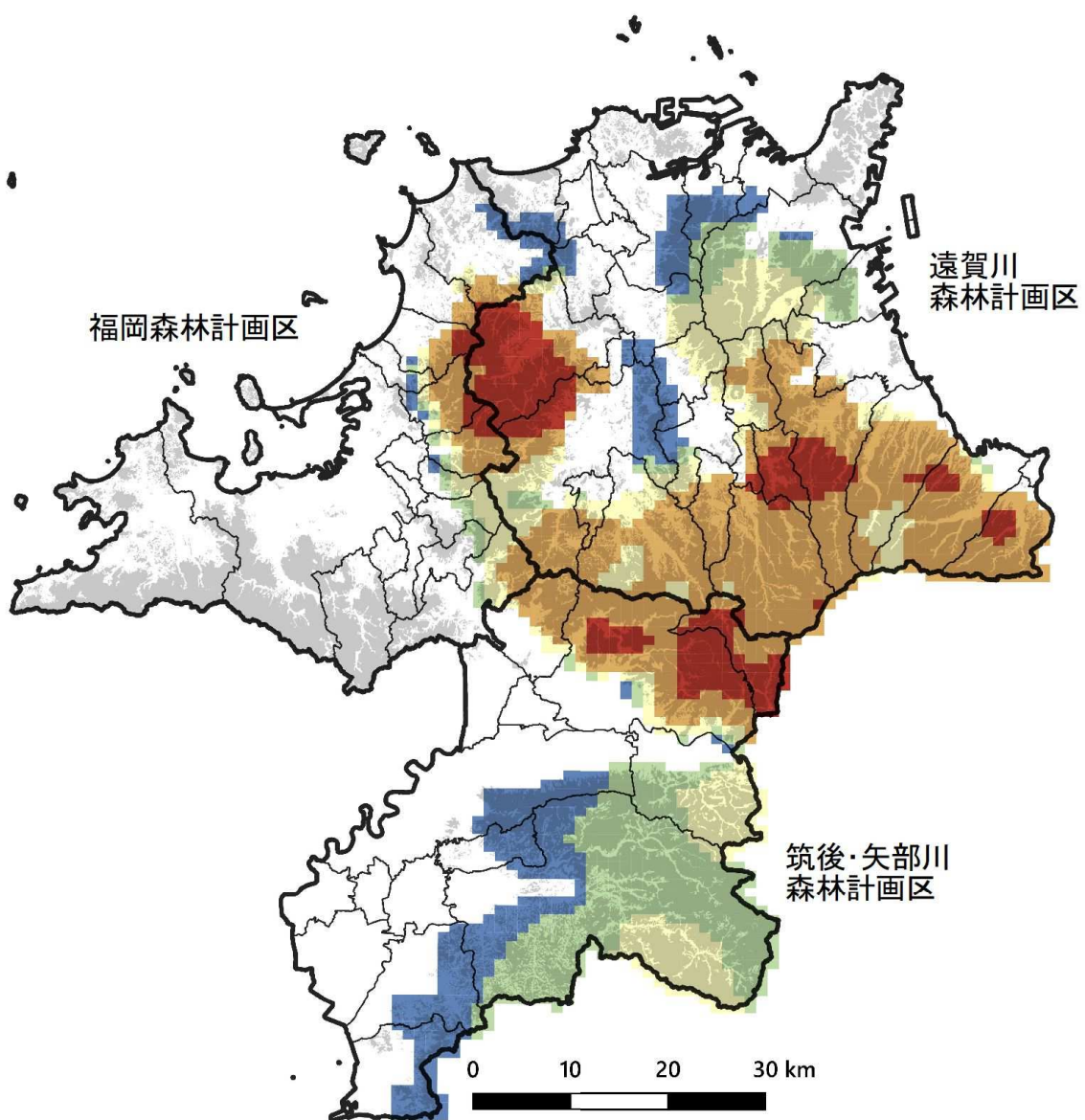

資料：福岡県農林業総合試験場資源活用研究センター  
(令和2年度調査)

(5) 主要樹種の密度管理図

平成25年 福岡県調整

① スギ

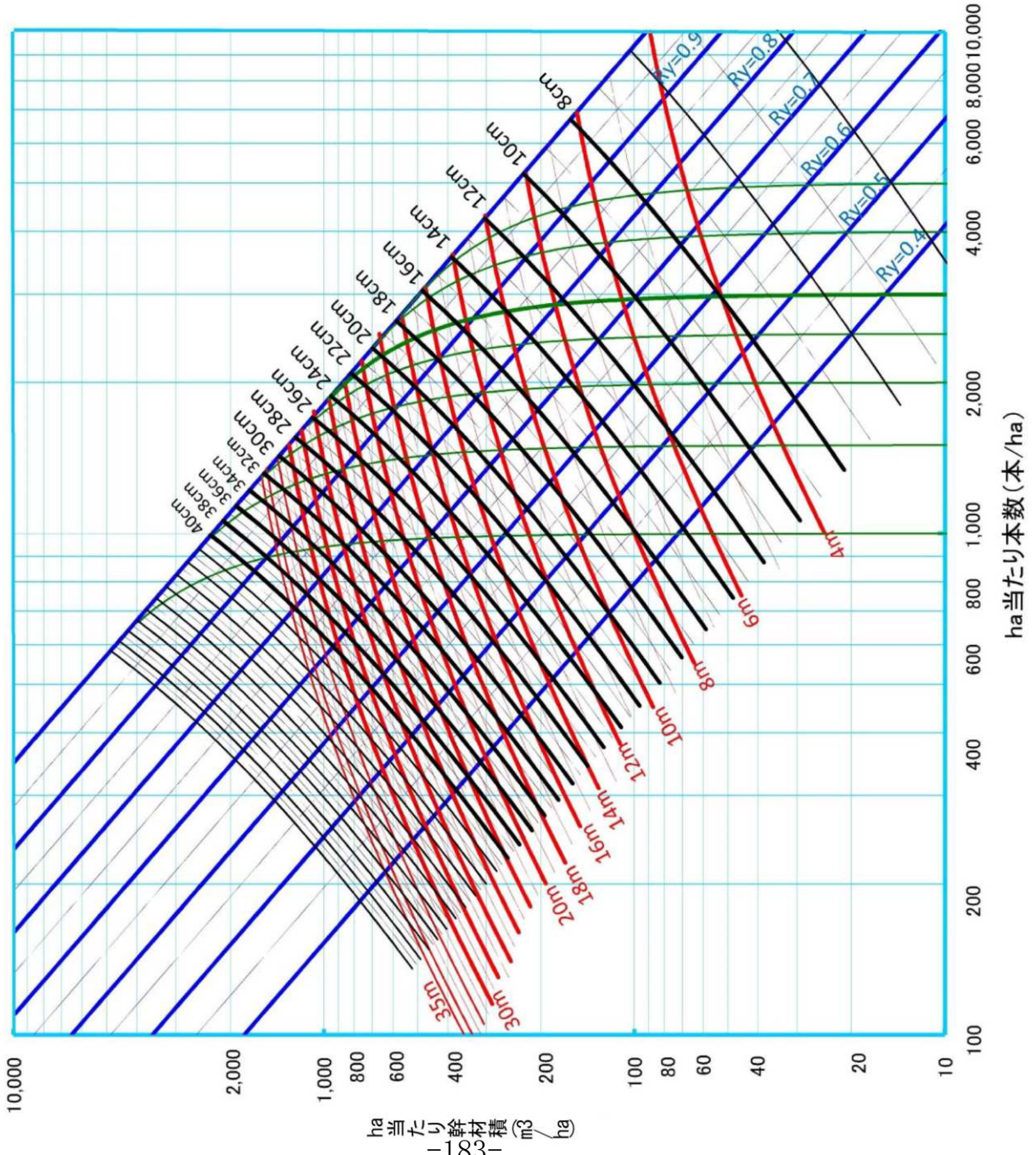

凡	例
	等平均樹高曲線
	等平均胸高直径
	等収量比数曲線
	自然枯死線

説明

林分密度管理図の説明

1. 適用地域と樹種 福岡県内の民有林のスギ人工林に適用する。

2. 使用上の注意

1) 等平均樹高曲線は、ある上層樹高における ha 当たり本数と幹材積との関係を示すものであり、等平均直径曲線は、等平均樹高曲線上で平均胸高直径を知るために用いるものである。

2) 上層樹高とは、被圧木、枯損木を除いた立木の平均樹高であり、ha 当たり本数、幹材積、平均胸高直径は全立木の値である。

3) この表から上層樹高と ha 当たり本数に応じた ha 当たり材積、平均胸高直径等を読み取ることができる。

なお、ha 当たり材積、平均胸高直径などの正確な値は次式で求めることができる。

$$V = (0.0498H^{3.29634} + 773.4629H^{2.37465} / N)^{0.1}$$

$$HF = 2.35638 + 0.26154H + 0.26116 \times N^{0.5} \cdot H / 100$$

$$G = V / HF$$

$$dg = 200(3/(r \cdot N))^{0.5}$$

$$d = 0.68678 + 0.97671dg - 0.03031 \times N^{0.5} \cdot H / 100$$

$$Ry = V / V_{\text{ref}}$$

$$V_{\text{ref}} = (0.0498H^{3.29634} + 773.4629H^{2.37465} / N_{\text{ref}})^{0.1}$$

$$\log N_{\text{ref}} = 4.578127 - 0.94852 \log H$$

V: ha 当たり材積 dg: 断面積平均胸高直径 H: 上層樹高

D: 平均胸高直径 N: ha 当たり本数 Ry: 収量比数 HF: 林分形状高

Vref: 最多密度における ha 当たり材積 G: ha 当たり断面積

Nref: 最多密度における ha 当たり本数

4) 3) で求められる材積は与えられた上層樹高と ha 当たり本数についての平均的な値であるから、個々の林分についてはかなりの誤差を伴うことがあるが、幹材積については 100 林分中 80 林分は ±20% 以内の誤差で推定できる。平均胸高直径は ha 当たり断面積が実測されている時は、次式で材積を補正すると誤差率は 1/4 ~ 1/5 となる。

$$V_c = V \times (\text{実測直径} / \text{推定直径})^2$$

$$\text{又は } V_c = V \times (\text{実測断面積} / \text{推定断面積})^2$$

Vc: 補正した材積 V: 林分密度管理図による推定材積

5) 下層間伐による間伐量は、間伐前の上層樹高と ha 当たり本数に対応する ha 当たり材積と、間伐後の ha 当たり材積 (間伐率や管理基準として定められた収量比数などから求めた残存本数と間伐前の上層樹高とに対応する材積) の差として求められる。

この場合、林分が過密や過疎にならないようにするため、密度管理は収量比数 0.9 ~ 0.6 の範囲でおこない、1 回の間伐で動かす収量比数は 0.15 以下とする。また、雪害 (特に冠雪害) や風害などの恐れのあるところでは形状比 (平均樹高 / 平均直径) が極端に大きくなるように留意する。

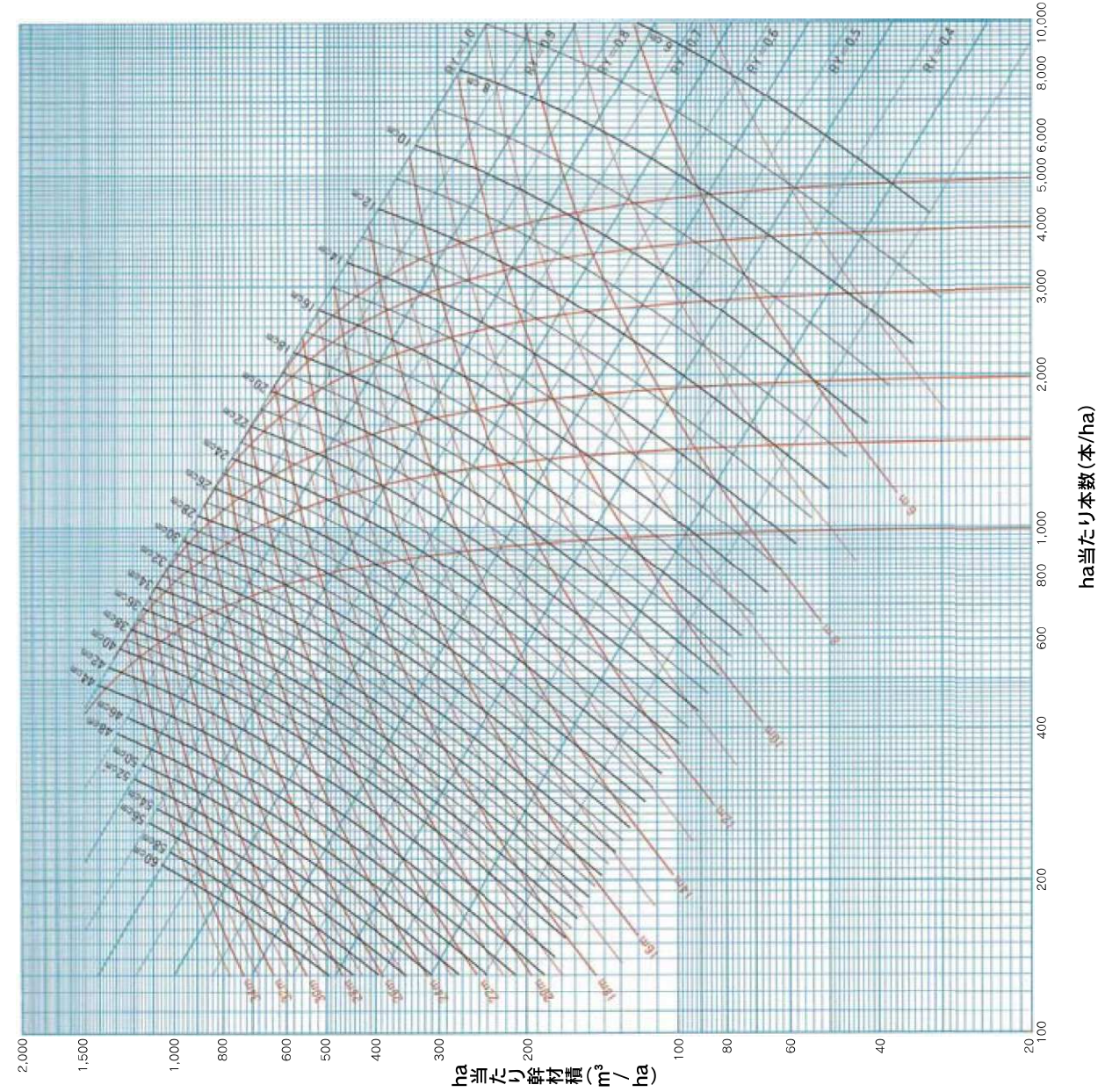

凡	例
	等平均樹高曲線
	等平均直径曲線
	等収量比数曲線
	自然枯死線

説明

林分密度管理図の説明

- 適用地域と樹種  
福岡、佐賀、長崎、熊本、大分、宮崎、鹿児島各県内の民有林のヒノキ人工林に適用する。
  - 使用上の注意  
1) 等平均樹高曲線は、ある上層樹高におけるha当たり本数と幹材積との関係を示すものであり、等平均直径曲線は、等平均樹高曲線上で平均胸径を知るために用いるものである。  
2) 上層樹高とは、被圧木、柱脚木を除いた立木の平均樹高であり、ha当たり本数、幹材積、平均胸径は全立木の値である。  
3) この表から、上層樹高と ha 当たり本数に依じた ha 当たり材積、平均胸径値などを読みとることができ、例えば、上層樹高15mの林分で ha 当たり本数が1,250本ならば、機軸に示されている1,250本の線と15mの等平均樹高曲線との交点の位置を縦軸に示されている幹材積で読みとると346m³となり、ha 当たり346m³であることがわかる。また、その交点の位置は21cmと22cmの等平均直径曲線の間にあり、平均直径は21.1cmと読みとれる。さらに収量比数値は等収量比数曲線との関係から0.78であることが読みとれる。なお、ha 当たり材積、平均胸径、直径などの正確な値は次式で求めることができる。  

$$V = (0.0493263H)^{1.206227} + 8676.3H^{0.262186} / N^{0.1}$$

$$HF = 0.406256G + 0.424739H + 0.157447\sqrt{N} \cdot H / 100$$

$$G = V / HF$$

$$dg = 200 \cdot G / (\pi N)$$

$$d = -0.046068H + 0.991597\sqrt{dg} - 0.029180 \cdot \sqrt{N} \cdot H / 100$$

$$Ry = V / V_{Hd}$$

$$V_{Hd} = (0.0493263H)^{1.206227} + 8676.3H^{0.262186} / (N_{Hd})^{0.1}$$

$$\log N_{Hd} = 5.9582 - 2.055953 \log H$$
  - 4) 3) で求められる材積、直径は、与えられた上層樹高と ha 当たり本数についての平均的な値であるから、個々の林分についてはかなりの誤差を伴うことがあるが、幹材積については、100株分中80株分は ±20%以内の誤差を推定できる。平均胸径直径が ha 当たり断面積が実測されている時は、次式で材積を修正すると誤差率は 1/3 となる。  

$$Vc = V \cdot X \quad (\text{実測直径} / \text{推定直径}) \quad \text{又は} \quad Vc = V \cdot X \quad (\text{実測断面積} / \text{推定断面積})$$
- $V$  : ha 当たり材積  
 $H$  : 上層樹高  
 $N$  : ha 当たり本数  
 $HF$  : 林分形状係数  
 $G$  : ha 当たり断面積  
 $dg$  : 断面積平均直径  
 $d$  : 平均胸径直径  
 $Ry$  : 収量比数  
 $V_{Hd}$  : 最多密度における ha 当たり材積  
 $N_{Hd}$  : 最多密度における ha 当たり本数
- 5) 3) で求められる材積、直径は、与えられた上層樹高と ha 当たり本数についての平均的な値であるから、個々の林分についてはかなりの誤差を伴うことがあるが、幹材積については、100株分中80株分は ±20%以内の誤差を推定できる。平均胸径直径が ha 当たり断面積が実測されている時は、次式で材積を修正すると誤差率は 1/3 となる。  

$$Vc = V \cdot X \quad (\text{実測直径} / \text{推定直径}) \quad \text{又は} \quad Vc = V \cdot X \quad (\text{実測断面積} / \text{推定断面積})$$
  - 6) 調査対象林分の面積が広く、生育状態(上層樹高や ha 当たり本数)に違いがある場合には、林相区分をおこない、各区分ごとの上層樹高、ha 当たり本数を用いて算出した値に区分面積と全面積との比を重みとして ha 当たりの材積、平均胸径直径を求めると良い結果が得られる。

編集・発行

福岡県農林水産部農山漁村振興課

〒812-8577 福岡市博多区東公園7-7

ダイヤルイン 092-643-3505

福岡県行政資料	
分類記号 PF	所属コード 4700200
登録年度 03	登録番号 0004